

1102001.3273170

KECAMATAN SUMUR BANDUNG DALAM ANGKA TAHUN 2015



**BADAN PUSAT STATISTIK
KOTA BANDUNG**

KECAMATAN SUMUR BANDUNG DALAM ANGKA TAHUN
KIARACONDONG DISTRICT IN FIGURES

2015

Nomor Katalog / Catalogue Number :
1102001.3273.170

Nomor Publikasi BPS / BPS Publication Number :
32731445

Ukuran Buku / Book Size :
15 cm x 21 cm

Jumlah Halaman / Number of Pages :
xvii + 83 Halaman / Pages

Naskah / Manuscript :
Ali Juanda
Seksi IPDS Badan Pusat Statistik Kota Bandung

Penyunting / Editor :
Badan Pusat Statistik Kota Bandung

Gambar Grafik / Graphic Design :
Seksi Integrasi Pengolahan dan Diseminasi Statistik

Penerbit / Publisher :
Badan Pusat Statistik Kota Bandung

Boleh dikutip dengan menyebutkan sumbernya
May be cited with reference to the source

PETA KECAMATAN SUMUR BANDUNG



KATA PENGANTAR

Publikasi “Kecamatan Sumur Bandung Dalam Angka Tahun 2015 mencoba menjawab kebutuhan akan data di tingkat wilayah yang lebih kecil, atau lebih dikenal dengan Small Area Statistic.

Publikasi ini menyajikan berbagai data keadaan tahun 2014 yang meliputi keadaan Geografis, Pemerintahan, Kependudukan dan Ketenagakerjaan, Sosial, Pertanian, Perindustrian dan Energi, Perdagangan, Komunikasi dan Pariwisata serta Keuangan. Data dalam publikasi ini diperoleh dari berbagai sumber, seperti Kantor Kelurahan, Kantor Kecamatan, BKB, Puskesmas, KUA dan lain-lain.

Publikasi yang baru pertama kali muncul ini mudah-mudahan dapat menambah referensi data di tingkat kecamatan yang tentu saja jauh untuk dikatakan sempurna. Untuk itu, kritik dan saran yang bersifat membangun senantiasa kita harapkan agar di waktu yang akan datang publikasi ini tetap eksis. Apabila masih terdapat data yang kurang informatif, kepada para konsumen data dapat merujuk pada sumber data yang terdapat pada bagian bawah setiap tabel.

Akhirnya, kepada semua pihak yang telah membantu terbitnya publikasi ini, kami ucapkan terimakasih.

Bandung, September 2015

DAFTAR ISI

	Halaman / Page
Hal Kutip	i
Peta Kecamatan Sumur Bandung.....	iii
Kata Pengantar.....	v
Daftar Isi.....	vii
Daftar Gambar.....	ix
Daftar Tabel.....	xi
Sekilas Kecamatan Sumur Bandung.....	xvii
Bab 1 Geografi / Geography.....	1
Bab 2 Pemerintahan / Government.....	6
Bab 3 Penduduk dan Ketenagakerjaan / Population and Employment.....	11
Bab 4 Sosial / Social.....	
4.1. Pendidikan.....	23
4.2. Kesehatan.....	32
4.3. Keluarga Berencana.....	36
4.4. Kesejahteraan Sosial.....	39
4.5. Agama.....	43
4.6. Keamanan dan Ketertiban.....	55
4.7. Sosial Lainnya.....	60
Bab 5 Pertanian / Agriculture.....	65
Bab 6 Perindustrian dan Energi / Manufacturing and Energy.....	67

Daftar Isi

	Halaman / Page
Bab 7 Perdagangan / Trade.....	69
Bab 8 Komunikasi dan Pariwisata / Communication and Tourism.....	
8.1. Komunikasi.....	71
8.2. Pariwisata.....	72
Bab 9 Keuangan / Finance.....	78

Daftar Gambar

DAFTAR GAMBAR

<u>Gambar / Picture</u>	<u>Judul / Topic</u>	<u>Halaman / Page</u>
1	Bab 2. Pemerintahan Struktur Organisasi Kecamatan Sumur Bandung Tahun 2014.....	6

Daftar Tabel

<u>Tabel /</u> Table	DAFTAR TABEL Judul / Topic	<u>Halaman /</u> Page
	Bab 1. Geografis	
1.1	Luas Wilayah Menurut Kelurahan di Kecamatan Sumur Bandung Tahun 2014.....	3
1.2	Jarak Antar Kelurahan, Ke Kecamatan dan Ke Pemerintahan Kota Bandung Tahun 2014.....	4
1.3	Jarak Kecamatan Sumur Bandung ke kecamatan lain dan Ke Pemerintahan Kota Bandung Tahun 2014.....	5
	Bab 2. Pemerintahan	
2.1	Jumlah RW, RT dan Klasifikasi Kelurahan di Kecamatan Sumur Bandung Tahun 2014.....	13
2.2	Jumlah Pegawai per Kelurahan Dirinci Menurut PNS dan Non PNS serta jenis Kelamin di Lingkungan Pemerintahan Kecamatan Sumur Bandung Tahun 2014.....	14
2.3	Jumlah Pegawai per Kelurahan Menurut Tingkat Pendidikan yang Ditamatkan di Lingkungan Pemerintahan Kecamatan Sumur Bandung Tahun 2014.....	15
2.4	Jumlah Pegawai per Kelurahan Menurut Golongan di Lingkungan Pemerintahan Kecamatan Sumur Bandung Tahun 2014.....	16

Daftar Tabel

<u>Tabel /</u> Table	Judul / Topic	<u>Halaman /</u> Page
Bab 3. Penduduk dan Ketenagakerjaan		
3.1	Luas Wilayah, Jumlah dan Kepadatan Penduduk per Kelurahan di Kecamatan Sumur Bandung Tahun 2014.....	19
3.2	Jumlah Penduduk, KK dan Kepadatan per KK Menurut Kelurahan di Kecamatan Sumur Bandung Tahun 2014.....	20
3.3	Jumlah Penduduk Menurut Jenis Kelamin per Kelurahan di Kecamatan Sumur Bandung Tahun 2014.....	21
3.4	Jumlah Penduduk Menurut Jenis Kelamin dan Kelompok Umur di Kecamatan Sumur Bandung Tahun 2014.....	22
3.5	Jumlah Kelahiran dan Kematian Menurut Jenis Kelamin per Kelurahan di Kecamatan Sumur Bandung Tahun 2014.....	23
3.6	Jumlah Migrasi Masuk dan Keluar Menurut Jenis Kelamin per Kelurahan di Kecamatan Sumur Bandung Tahun 2014.....	24
3.7	Penduduk Usia 5 Tahun keatas menurut Jenis Kelamin dan Partisipasi bersekolah perkelurahan di Kecamatan Sumur Bandung Tahun 2014.....	25

Daftar Tabel

<u>Tabel / Table</u>	<u>Judul / Topic</u>	<u>Halaman / Page</u>
3.8	Penduduk 10 Tahun Keatas Menurut Jenis Kelamin dan Pendidikan Trtinggi Yang Ditamatkan Di Kecamatan Sumur Bandung Tahun 2014.....	26
3.10	Jumlah Penduduk Menurut Agama yang Dianut per Kelurahan di Kecamatan Sumur Bandung Tahun 2014.....	29
3.9	Jumlah Penduduk Menurut Jenis Mata Pencaharian per Kelurahan di Kecamatan Sumur Bandung Tahun 2014.....	27
Bab 4. Sosial		
4.1.1	Jumlah Sekolah Umum Menurut Tingkatan Sekolah (Negeri dan Swasta) per Kelurahan di Kecamatan Sumur Bandung Tahun 2014.....	33
4.1.2	Jumlah Guru dan Murid TK (Negeri dan Swasta) per Kelurahan di Kecamatan Sumur Bandung Tahun 2014.....	36
4.1.3	Jumlah Guru dan Murid SD (Negeri dan Swasta) per Kelurahan di Kecamatan Sumur Bandung Tahun 2014.....	37
4.1.4	Jumlah Guru dan Murid SMP (Negeri dan Swasta) per Kelurahan di Kecamatan Sumur Bandung Tahun 2014.....	38
4.1.5	Jumlah Guru dan Murid SMU (Negeri dan Swasta) per Kelurahan di Kecamatan Sumur Bandung Tahun 2014.....	39

Daftar Tabel

4.1.6	Jumlah Dosen dan Mahasiswa D3 / Akademi (Negeri dan Swasta) per Kelurahan di Kecamatan Sumur Bandung Tahun 2014.....	40
-------	--	----

<u>Tabel /</u> <u>Table</u>	Judul / Topic	<u>Halaman /</u> <u>Page</u>
--------------------------------	---------------	---------------------------------

4.1.7	Jumlah Dosen dan Mahasiswa D4 & S1 / Perguruan Tinggi (Negeri dan Swasta) per Kelurahan di Kecamatan Sumur Bandung Tahun 2014.....	41
-------	--	----

4.2.1	Jumlah Sarana Kesehatan per Kelurahan di Kecamatan Sumur Bandung Tahun 2014.....	42
-------	--	----

4.2.2	Jumlah Balita yang Diimunisasi menurut Jenis Imunisasi per Kelurahan di Kecamatan Sumur Bandung Tahun 2014.....	44
-------	---	----

4.3.1	Jumlah PUS dan Peserta KB Aktif per Kelurahan di Kecamatan Sumur Bandung Tahun 2014.....	46
-------	--	----

4.3.2	Jumlah Peserta KB Aktif Menurut Jenis Alat Kontrasepsi yang Digunakan per Kelurahan di Kecamatan Sumur Bandung Tahun 2014.....	47
-------	--	----

4.4.1	Jumlah KK dan Jiwa Menurut Tahapan KS per Kelurahan di Kecamatan Sumur Bandung Tahun 2014.....	49
-------	--	----

4.4.2	Jumlah KK Penerima Raskin dan Alokasinya per Kelurahan di Kecamatan Sumur Bandung Tahun 2014.....	51
-------	---	----

Daftar Tabel

Tabel / Table	Uraian /Topic	Halaman/ Page
4.4.3	Jumlah Penduduk Penyandang Cacat Menurut Jenisnya per Kelurahan di Kecamatan Sumur Bandung Tahun 2014.....	52
4.5.1	Jumlah Sarana Peribadatan per Kelurahan di Kecamatan Sumur Bandung Tahun 2014.....	53
4.5.2	Jumlah Sarana Kegiatan Agama Islam per Kelurahan di Kecamatan Sumur Bandung Tahun 2014.....	53
4.5.3	Jumlah Sekolah Agama Islam Menurut Tingkatan Sekolah (Negeri dan Swasta) per Kelurahan di Kecamatan Sumur Bandung Tahun 2014.....	55
4.5.4	Jumlah Pemberi dan Penerima Zakat Fitrah per Kelurahan di Kecamatan Sumur Bandung Tahun 2014.....	59
4.5.5	Jumlah Zakat Fitrah Terkumpul Menurut Jenisnya per Kelurahan di Kecamatan Sumur Bandung Tahun 2014.....	60
4.5.6	Jumlah Jemaah Haji Menurut Jenis Kelamin per Kelurahan di Kecamatan Sumur Bandung Tahun 2014.....	61
4.5.7	Jumlah Pemberi dan Penerima Hewan Qurban per Kelurahan di Kecamatan Sumur Bandung Tahun 2014.....	62
4.5.8	Jumlah Hewan Qurban Menurut Jenis per Kelurahan di Kecamatan Sumur Bandung Tahun 2014.....	63

Daftar Tabel

Tabel / Table	Judul / Topic	Halaman / Page
4.6.1	Jumlah Gangguan Umum Kamtibmas Menurut Jenis Per Kelurahan di Kecamatan Sumur Bandung Tahun 2014.....	65
4.6.2	Jumlah Kejadian Bencana Alam per Kelurahan di Kecamatan Sumur Bandung Tahun 2014.....	67
4.6.3	Jumlah Korban Akibat Bencana Alam Per Kelurahan di Kecamatan Sumur Bandung Tahun 2014.....	68
4.7.1	Jumlah Pelayanan Kependudukan Menurut Jenis Pelayanan per Kelurahan di Kecamatan Sumur Bandung Tahun 2014.....	70
4.7.2	Jumlah Kelompok Organisasi per Kelurahan di Kecamatan Sumur Bandung Tahun 2014..... Jumlah Sarana Olah Raga Per Kelurahan di	71
4.7.3	Kecamatan Sumur Bandung Tahun 2014.....	72
Bab 5. Pertanian		
5.1	Lahan Sawah dan Bukan Sawah (Ha) per Kelurahan di Kecamatan Sumur Bandung Tahun 2014.....	77
5.2	Jumlah Lahan Bukan Sawah Menurut Kegunaannya (Ha) per Kelurahan di Kecamatan Sumur Bandung Tahun 2014.....	78

Daftar Tabel

Bab 6. Perindustrian dan Energi

Tabel / Table	Uraian / Topic	Halaman / Page
6.1	Jumlah Industri Menurut Klasifikasi per Kelurahan di Kecamatan Sumur Bandung Tahun 2014.....	<u>81</u>
6.2	Jumlah SPBU, PAM Swasta, Listrik Non PLN per Kelurahan di Kecamatan Sumur Bandung Tahun 2014.....	82

Bab 7. Perdagangan

7	Jumlah Pasar Menurut Jenis per Kelurahan di Kecamatan Sumur Bandung Tahun 2014.....	85
---	---	----

Bab 8. Komunikasi dan Pariwisata

8.1	Jumlah Sarana Komunikasi per Kelurahan di Kecamatan Sumur Bandung Tahun 2014.....	89
8.2.1	Jumlah Hotel dan Akomodasi Lainnya per Kelurahan di Kecamatan Sumur Bandung Tahun 2014.....	90
8.2.2	Jumlah Warung Makan, Rumah Makan dan Restoran per Kelurahan di Kecamatan Sumur Bandung Tahun 2014.....	92
8.2.3	Jumlah Sarana Pariwisata dan Rekreasi per Kelurahan di Kecamatan Sumur Bandung Tahun 2014.....	93

Daftar Tabel

Tabel / Tablr	Urauan /Topic	Halaman /Page
Bab 9. Keuangan		
9.1	Jumlah Target dan Realisasi Penerimaan Anggaran per Kelurahan di Kecamatan Sumur Bandung Tahun 2014.....	99
9.2	Jumlah Wajib Pajak dan Penerimaan PBB per Kelurahan di Kecamatan Sumur Bandung Tahun 2014.....	101
9.3	Jumlah Lembaga Keuangan per Kelurahan di Kecamatan Sumur Bandung Tahun 2014.....	103

Tabel 1.1 Luas Wilayah Menurut Kelurahan di Kecamatan Sumur Bandung Tahun 2014
Table

No	Kelurahan	Luas Wilayah (Ha)
(1)	(2)	(3)
1	Braga	55,00
2	Kebon Pisang	65,00
3	Merdeka	140,00
4	Babakan Ciamis	80,00
Jumlah		340,00

Sumber : Kantor Kecamatan Sumur Bandung

Geografis

Tabel 1.2 Jarak Antar Kelurahan, Ke Kecamatan dan Ke Pemerintahan Kota Bandung Tahun 2014
Table

No	Dari	Ke (Km.) :					
		Kelurahan Braga	Kelurahan Kebon Pisang	Kelurahan Merdeka	Kelurahan Babakan Ciamis	Kec. Sumur Bandung	Pemkot Bandung
(1)	(2)	(3)	(4)	(5)	(6)	(7)	(8)
1	Braga	-	05	1,5	0,6	1,5	1,0
2	Kebon Pisang	0,5	-	0,8	1,2	0,8	1,5
3	Merdeka	1,5	0,8	-	0,6	1,0	1,5
4	Babakan Ciamis	0,6	1,2	1	-	1,0	1,7
5	Kec. Sumur Bandung	1,5	0,5	0,2	1,0	-	-
6	Pemkot Bandung	1,0	1,5	1,5	1,7	-	-

Sumber : Kantor Kecamatan Sumur Bandung

4 Sumur Bandung Dalam Angka 2015

Tabel 1.3 Jarak Kecamatan Sumur Bandung ke kecamatan lain dan Ke Pemerintahan Kota Bandung Tahun 2014

Table

No	Ke Kecamatan :	Dari Kecamatan Sumur Bandung (Km.)
(1)	(2)	(3)
1	Bandung Kulon	8,0
2	Babakan Ciparay	4,5
3	Bojongloa Kaler	5,0
4	Bojongloa Kidul	6,0
5	Astanaanyar	5,5
6	Regol	6,5
7	Lengkong	5,0
8	Bandung Kidul	7,5
9	Buah Batu	7,5
10	Rancasari	11,0

Geografis

Lanjutan
Tabel
Continued
Table

No	Ke Kecamatan :	Dari Kecamatan Sumur Bandung (Km.)
(1)	(2)	(3)
11	Gedebage	12,0
12	Cibiru	15,5
13	Panyileukan	9,5
14	Ujung Berung	12,0
15	Cinambo	8,5
16	Arcamanik	7,0
17	Antapani	8,0
18	Mandalajati	8,5
19	Kiaracondong	6,5
20	Batununggal	8,5

Lanjutan Tabel

Continued Table 1.3

No	Ke Kecamatan :	Dari Kecamatan Sumur Bandung (Km.)
(1)	(2)	(3)
21	Andir	6,0
22	Cicendo	5,0
23	Bandung Wetan	3,0
24	Cibeunying Kidul	4,0
25	Cibeunying Kaler	4,5
26	Coblong	5,0
27	Sukajadi	6,0
28	Sukasari	6,5
29	Cidadap	7,5
30	Pemkot Bandung	20

Pemerintahan

Gambar 1 Struktur Organisasi Kecamatan Sumur Bandung Tahun 2014
Picture

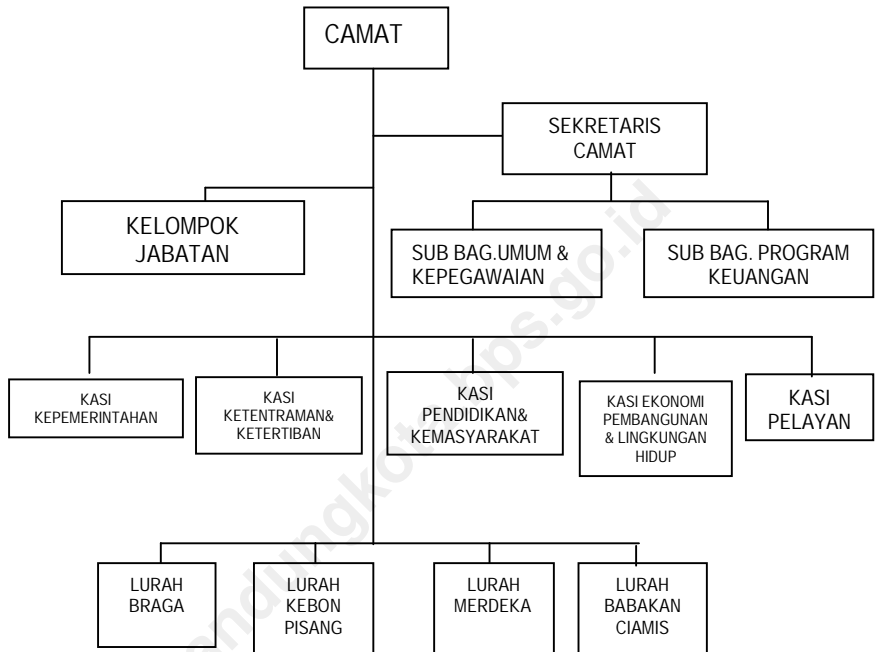

Pemerintahan

Tabel 2.1 Jumlah RW, RT dan Klasifikasi Kelurahan di Kecamatan Sumur Bandung Tahun 2014

Table

No	Kelurahan	Jumlah			Klasifikasi	
		RW	RT	Swadaya	Swakarsa	Swa sembada
(1)	(2)	(3)	(4)	(5)	(6)	(7)
1	Braga	8	45	-	-	
2	Kebon Pisang	12	85	-	-	
3	Merdeka	8	53	-	-	
4	Babakan Ciamis	8	43	-	-	
Jumlah		36	226	-	-	4

Sumber : Kantor Kecamatan Sumur Bandung

Pemerintahan

Tabel 2.2 Jumlah Pegawai per Kelurahan Dirinci Menurut PNS dan Non PNS serta jenis Kelamin di Lingkungan Pemerintahan Kecamatan Sumur Bandung Tahun 2014

Table

No	Kelurahan / Kecamatan	PNS (Orang)		Non PNS (Orang)	
		L	P	L	P
(1)	(2)	(3)	(4)	(5)	(6)
1	Braga	3	3	-	-
2	Kebon Pisang	3	4	-	-
3	Merdeka	4	3	2	-
4	Babakan Ciamis	4	4	-	-
5	Kecamatan Sumur Bandung	16	5	1	-
Jumlah		30	19	3	-

Sumber : Kantor Kecamatan Sumur Bandung

Pemerintahan

Tabel 2.3 Jumlah Pegawai per Kelurahan Menurut Tingkat Pendidikan yang Ditamatkan di Lingkungan Pemerintahan Kecamatan Sumur Bandung Tahun 2014

Table

No	Kelurahan / Kecamatan	Tidak Tamat SD (Orang)	Tamat SD (Orang)	Tamat SMP (Orang)	Tamat SMA (Orang)	Tamat S1 (Orang)
(1)	(2)	(3)	(4)	(5)	(6)	(7)
1	Braga	-	-	-	-	6
2	Kebon Pisang	-	-	-	3	4
3	Merdeka	-	-	-	4	3
4	Babakan Ciamis	-	-	-	4	4
5	Kecamatan Sumur Bandung	-	2	1	9	9
Jumlah		-	2	1	20	26

Sumber : Kantor Kecamatan Sumur Bandung

Pemerintahan

Tabel 2.4 Jumlah Pegawai per Kelurahan Menurut Golongan di Lingkungan Pemerintahan Kecamatan Sumur Bandung Tahun 2014

Table

No	Kelurahan / Kecamatan	Golongan I (Orang)	Golongan II (Orang)	Golongan III (Orang)	Golongan IV (Orang)
(1)	(2)	(3)	(4)	(5)	(6)
1	Braga	-	-	6	-
2	Kebon Pisang	-	-	7	-
3	Merdeka	-	1	6	-
4	Babakan Ciamis	-	2	6	-
5	Kecamatan Sumur Bandung	3	7		3
Jumlah		3	10	25	3

Sumber : Kantor Kecamatan Sumur Bandung

Penduduk dan Ketenagakerjaan

Tabel 3.1 Luas Wilayah, Jumlah dan Kepadatan Penduduk per Kelurahan di Kecamatan Sumur Bandung Tahun 2014
Table

No	Kelurahan	Luas (Ha)	Penduduk (Orang)	Kepadatan / Ha (Orang)
(1)	(2)	(3)	(4)	(5)
1	Braga	55,00	6.380	116
2	Kebon Pisang	65,00	12.815	197
3	Merdeka	140,00	8.862	63
4	Babakan Ciamis	80,00	8.522	106
Jumlah		340,00	36.579	482

Sumber : Kantor BPS Kota Bandung

Penduduk dan Ketenagakerjaan

Tabel 3.2 Jumlah Penduduk, KK dan Kepadatan per KK Menurut Kelurahan di Kecamatan Sumur Bandung Tahun 2014

Table

No	Kelurahan	Penduduk (Orang)	KK	Kepadatan / KK (Orang)
(1)	(2)	(3)	(4)	(5)
1	Braga	6.308	1.922	3,28
2	Kebon Pisang	12.815	5.265	2,43
3	Merdeka	8.862	2.853	3,11
4	Babakan Ciamis	8.522	2.893	2,95
Jumlah		36.579	12.933	11,77

Sumber : Kantor BPS Kota Bandung

Penduduk dan Ketenagakerjaan

Tabel 3.3 Jumlah Penduduk Menurut Jenis Kelamin per Kelurahan di Kecamatan Sumur Bandung Tahun 2014

No	Kelurahan	Jenis Kelamin		
		L (Orang)	P (Orang)	L + P (Orang)
(1)	(2)	(3)	(4)	(5)
1	Braga	3.285	3.095	6.308
2	Kebon Pisang	6.535	6.280	12.668
3	Merdeka	4.427	4.435	8.762
4	Babakan Ciamis	4.210	4.312	8.424
Jumlah		18.457	18.122	36.579

Sumber : Kantor BPS Kota Bandung

Penduduk dan Ketenagakerjaan

Tabel 3.4 Jumlah Penduduk Menurut Jenis Kelamin dan Kelompok Umur di Kecamatan Sumur Bandung Tahun 2014

Table

No	Kelompok Umur (Tahun)	Jenis Kelamin		
		L (Orang)	P (Orang)	L + P (Orang)
(1)	(2)	(3)	(4)	(5)
1	0 – 4	1.806	1.615	3.421
2	5 – 9	1.443	1.526	2.969
3	10 – 14	1.749	1.817	3.566
4	15 – 19	1.848	1.626	3.474
5	20 – 24	2.119	2.153	4.272
6	25 – 29	1.847	1.625	3.472
7	30 - 34	1.408	1.315	2.723
8	35 – 39	1.242	1.161	2.403
9	40 - 44	1.181	1.652	2.833
10	45 - 49	1.087	1035	2.122
11	50 - 54	1.040	863	1.903
12	55 - 59	773	776	1.549
13	60 - 64	523	582	1.105
14	65 – 69	211	185	396
15	70 – 75	99	119	218
16	> 75	81	72	153
Jumlah		18.457	18.122	36.579

Sumber : Kantor BPS Kota Bandung

Penduduk dan Ketenagakerjaan

Tabel 3.5 Jumlah Kelahiran dan Kematian Menurut Jenis Kelamin per Kelurahan di Kecamatan Sumur Bandung Tahun 2014

Table

No	Kelurahan	Kelahiran (Orang)			Kematian (Orang)		
		L	P	L + P	L	P	L + P
(1)	(2)	(3)	(4)	(5)	(6)	(7)	(8)
1	Braga	18	21	39	15	8	23
2	Kebon Pisang	14	18	32	11	4	15
3	Merdeka	15	16	31	9	13	22
4	Babakan Ciamis	13	18	31	10	11	21
Jumlah		60	73	133	45	36	81

Sumber : Kantor Kecamatan Sumur Bandung

Penduduk dan Ketenagakerjaan

Tabel 3.6 Jumlah Migrasi Masuk dan Keluar Menurut Jenis Kelamin per Kelurahan di Kecamatan Sumur Bandung Tahun 2014

Table

No	Kelurahan	Masuk (Orang)			Keluar (Orang)		
		L	P	L + P	L	P	L + P
(1)	(2)	(3)	(4)	(5)	(6)	(7)	(8)
1	Braga	38	36	74	29	58	87
2	Kebon Pisang	54	47	101	81	41	122
3	Merdeka	55	42	97	28	46	74
4	Babakan Ciamis	36	44	80	51	62	113
Jumlah		183	169	352	189	207	396

Sumber : Kantor Kecamatan Sumur Bandung

Penduduk dan Ketenagakerjaan

Tabel 3.7 Penduduk Usia 5 Tahun keatas menurut Jenis Kelamin dan Partisipasi bersekolah di Kecamatan Sumur Bandung Tahun 2014

Table

No		Jenis Kelamin		
		L	P	L + P
(1)	(2)	(3)	(4)	(5)
1	Tidak / Belum Sekolah	1.729	1.513	3.242
2	Masih Sekolah	6.398	8.429	14.827
3	Tidak Bersekolah Lagi	9.892	7.005	16.897
Jumlah		18.019	16.947	34.966

Sumber : Kantor Kecamatan Sumur Bandung

Penduduk dan Ketenagakerjaan

Tabel 3.8 Penduduk 10 Tahun Keatas Menurut Jenis Kelamin dan Pendidikan Tertinggi yang Ditamatkan Di Kecamatan Sumur Bandung Tahun 2014

Table

No	Pendidikan yang ditamatkan	Jenis Kelamin		
		L	P	L + P
(1)	(2)	(3)	(4)	(5)
1	Tidak / Belum Pernah Sekolah	2.088	1.996	4.084
2	Belum tamat SD	669	697	1.366
3	SD / MI / Sederajat	3.047	2.296	5.343
4	SLTP / MTs / Sederajat	2.885	2.839	5.724
5	SMU / MA / Sederajat	1.199	1.274	2.473
6	SMK / Sederajat	2.689	2.937	5.626
7	Diploma I / II	275	189	464
8	Diploma III / Sarjana Muda	1.638	883	2.521
9	Diploma IV / S1	1.587	1.489	3.076
10	S2 / S3	1.178	1.202	2.380
	Jumlah	17.255	15.802	33.057

Sumber : Kantor Kecamatan Sumur Bandung

Penduduk dan Ketenagakerjaan

Tabel 3.9 Jumlah Penduduk Menurut Jenis Mata Pencarian per Kelurahan di Kecamatan Sumur Bandung Tahun 2014

Table

No	Kelurahan	Jenis Mata Pencarian				
		PNS	ABRI / POLRI	Pegawai Swasta	Petani	Pe - dagang
(1)	(2)	(3)	(4)	(5)	(6)	(7)
1	Braga	192	99	768	-	1.358
2	Kebon Pisang	613	184	1.469	-	2.029
3	Merdeka	601	891	1.105	-	1.313
4	Babakan Ciamis	199	149	1.134	-	566
Jumlah		1.605	1.323	4.476	-	5.266

Penduduk dan Ketenagakerjaan

Lanjutan Tabel 3.9
Continued Table

No	Kelurahan	Jenis Mata Pencaharian			
		Pelajar	Mahasiswa	Pensiunan	Lainnya
(1)	(2)	(8)	(9)	(10)	(11)
1	Braga	1.222	867	37	2.348
2	Kebon Pisang	2.518	1.249	766	2.443
3	Merdeka	1.833	1.214	775	2.357
4	Babakan Ciamis	1.023	577	324	2.648
Jumlah		6.596	3.907	1.902	9.796

Sumber : Kantor Kecamatan Sumur Bandung

Penduduk dan Ketenagakerjaan

Tabel 3.10 Jumlah Penduduk Menurut Agama yang Dianut per Kelurahan di Kecamatan Sumur Bandung Tahun 2014

Table

No	Kelurahan	Agama yang Dianut		
		Islam	Protestan	Katholik
(1)	(2)	(3)	(4)	(5)
1	Braga	4.714	925	538
2	Kebon Pisang	10.321	1.174	597
3	Merdeka	7.700	404	457
4	Babakan Ciamis	7.361	654	375
Jumlah		30.628	3.392	2.137

Penduduk dan Ketenagakerjaan

Lanjutan Tabel
Continued Table 3.10

No	Kelurahan	Agama yang Dianut		
		Hindu	Budha	Lainnya
(1)	(2)	(3)	(4)	(5)
1	Braga	14	352	-
2	Kebon Pisang	7	164	-
3	Merdeka	40	25	-
4	Babakan Ciamis	1	113	10
Jumlah		63	711	10

Sumber : Kantor Kecamatan Sumur Bandung

Tabel 4.1.1 Jumlah Sekolah Umum Menurut Tingkatan Sekolah (Negeri dan Swasta) per Kelurahan di Kecamatan Sumur Bandung Tahun 2014

Table

No	Kelurahan	TK		SD	
		Negeri	Swasta	Negeri	Swasta
(1)	(2)	(3)	(4)	(5)	(6)
1	Braga	-	1	1	-
2	Kebon Pisang	-	7	2	4
3	Merdeka	-	5	2	3
4	Babakan Ciamis	-	5	4	3
Jumlah		-	18	9	10

S o s i a l

Lanjutan Tabel 4.1.1
Continued Table

No	Kelurahan	SLTP		SMU	
		Negeri	Swasta	Negeri	Swasta
(1)	(2)	(7)	(8)	(9)	(10)
1	Braga	-	-	-	-
2	Kebon Pisang	-	3	1	4
3	Merdeka	2	2	2	1
4	Babakan Ciamis	-	2	-	2
Jumlah		2	7	3	7

Lanjutan Tabel 4.1.1
Continued Table

No	Kelurahan	SMK		PT/UNIVERSITAS	
		Negeri	Swasta	Negeri	Swasta
(1)	(2)	(11)	(12)	(13)	(14)
1	Braga	-	-	-	-
2	Kebon Pisang	-	3	-	-
3	Merdeka	-	1	-	2
4	Babakan Ciamis	1	1	-	2
Jumlah		1	5	-	4

Sumber : Kantor Kecamatan Sumur Bandung

Sosial

Tabel 4.1.2 Jumlah Guru dan Murid TK (Negeri dan Swasta) per Kelurahan di Kecamatan Sumur Bandung Tahun 2014

Table

No	Kelurahan	Guru		Murid	
		TK Negeri	TK Swasta	TK Negeri	TK Swasta
(1)	(2)	(3)	(4)	(5)	(6)
1	Braga	-	3	-	32
2	Kebon Pisang	-	40	-	481
3	Merdeka	-	5	-	211
4	Babakan Ciamis	-	60	-	478
Jumlah		-	108	-	1.202

Sumber : Kantor Kecamatan Sumur Bandung

Tabel 4.1.3 Jumlah Guru dan Murid SD (Negeri dan Swasta) per Kelurahan di Kecamatan Sumur Bandung Tahun 2014

No	Kelurahan	Guru		Murid	
		SD Negeri	SD Swasta	SD Negeri	SD Swasta
(1)	(2)	(3)	(4)	(5)	(6)
1	Braga	58	-	1.423	-
2	Kebon Pisang	29	23	431	555
3	Merdeka	141	120	2.108	997
4	Babakan Ciamis	85	53	2.401	800
Jumlah		313	196	6.363	2.352

Sumber : Kantor Kecamatan Sumur Bandung

Sosial

Tabel 4.1.4 Jumlah Guru dan Murid SMP (Negeri dan Swasta) per Kelurahan di Kecamatan Sumur Bandung Tahun 2014

Table

No	Kelurahan	Guru		Murid	
		SMP Negeri	SMP Swasta	SMP Negeri	SMP Swasta
(1)	(2)	(3)	(4)	(5)	(6)
1	Braga	-	-	-	-
2	Kebon Pisang	-	57	-	654
3	Merdeka	125	36	2.821	742
4	Babakan Ciamis	-	80	-	897
Jumlah		125	173	2.821	2.293

Sumber : Kantor Kecamatan Sumur Bandung

Tabel 4.1.5 Jumlah Guru dan Murid SMU (Negeri dan Swasta) per Kelurahan di Kecamatan Sumur Bandung Tahun 2014

Table

No	Kelurahan	Guru		Murid	
		SMU Negeri	SMU Swasta	SMU Negeri	SMU Swasta
(1)	(2)	(3)	(4)	(5)	(6)
1	Braga	-	-	-	-
2	Kebon Pisang	22	73	151	699
3	Merdeka	162	74	2.626	1.036
4	Babakan Ciamis	86	123	1.808	1.073
Jumlah		270	270	4.585	2.808

Sumber : Kantor Kecamatan Sumur Bandung

Sosial

Tabel 4.1.6 Jumlah Dosen dan Mahasiswa D3 / Akademi (Negeri dan Swasta) per Kelurahan di Kecamatan Sumur Bandung Tahun 2014

Table

No	Kelurahan	Dosen		Mahasiswa	
		D3 / Ak. Negeri	D3 / Ak. Swasta	D3 / Ak. Negeri	D3 / Ak. Swasta
(1)	(2)	(3)	(4)	(5)	(6)
1	Braga	-	-	-	-
2	Kebon Pisang	-	-	-	-
3	Merdeka	-	28	-	329
4	Babakan Ciamis	-	18	-	113
Jumlah		-	46	-	442

Sumber : Kantor Kecamatan Sumur Bandung

Tabel 4.1.7 Jumlah Dosen dan Mahasiswa D4 & S1 / Perguruan Tinggi (Negeri dan Swasta) per Kelurahan di Kecamatan Sumur Bandung Tahun 2014

Table

No	Kelurahan	Dosen		Mahasiswa	
		D4/S1/PT Negeri	D4/S1/PT Swasta	D4/S1/PT Negeri	D4/S1/PT Swasta
(1)	(2)	(3)	(4)	(5)	(6)
1	Braga	-	-	-	-
2	Kebon Pisang	-	-	-	-
3	Merdeka	-	28	-	329
4	Babakan Ciamis	-	17	-	178
Jumlah		-	45	-	507

Sumber : Kantor Kecamatan Sumur Bandung

Sosial

Tabel 4.2.1 Jumlah Sarana Kesehatan per Kelurahan di Kecamatan Sumur Bandung Tahun 2014

Table

No	Kelurahan	Sarana Pelayanan Kesehatan			
		Rumah Sakit	Puskesmas/Pustu	Posyandu	Praktek Dokter
(1)	(2)	(3)	(4)	(5)	(6)
1	Braga	-	-	6	14
2	Kebon Pisang	1	1	12	8
3	Merdeka	1	-	7	19
4	Babakan Ciamis	1	1	7	2
Jumlah		3	2	32	43

Lanjutan Tabel 4.2.1
Continued Table

No	Kelurahan	Sarana Pelayanan Kesehatan		
		Praktek Bidan	Poliklinik	Apotek
(1)	(2)	(7)	(8)	(9)
1	Braga	-	-	4
2	Kebon Pisang	1	2	8
3	Merdeka	1	2	4
4	Babakan Ciamis	1	1	2
Jumlah		3	5	18

Sumber : Kantor Kecamatan Sumur Bandung

Sosial

Tabel 4.2.2 Jumlah Balita yang Diimunisasi menurut Jenis Imunisasi per Kelurahan di Kecamatan Sumur Bandung Tahun 2014

Table

No	Kelurahan	Jenis Imunisasi					
		DPT			BCG	Campak	TT
		I	II	III			
(1)	(2)	(3)	(4)	(5)	(6)	(7)	(8)
1	Braga	64	50	62	46	58	77
2	Kebon Pisang	143	124	127	116	117	145
3	Merdeka	67	67	78	62	54	63
4	Babakan Ciamis	55	75	60	43	58	52
Jumlah		329	316	327	267	287	337

Lanjutan Tabel 4.2.2
Continued Table

No	Kelurahan	Jenis Imunisasi					
		Polio			Hepatitis B		
		I	II	III	I	II	III
(1)	(2)	(9)	(10)	(11)	(12)	(13)	(14g)
1	Braga	47	61	51	64	50	62
2	Kebon Pisang	118	135	116	143	124	127
3	Merdeka	63	67	63	67	67	78
4	Babakan Ciamis	43	59	70	70	75	60
Jumlah		271	322	300	344	316	327

Sumber : Puskesmas Kecamatan Sumur Bandung

Sosial

Tabel 4.3.1 Jumlah PUS dan Peserta KB Aktif per Kelurahan di Kecamatan Sumur Bandung Tahun 2014

Table

No	Kelurahan	PUS	Peserta KB Aktif
(1)	(2)	(3)	(4)
1	Braga	929	806
2	Kebon Pisang	2.249	2.200
3	Merdeka	1.246	846
4	Babakan Ciamis	2.164	1.929
Jumlah		6.588	5.781

Sumber : Puskesmas Kecamatan Sumur Bandung

Tabel 4.3.2 Jumlah Peserta KB Aktif Menurut Jenis Alat Kontrasepsi yang Digunakan per Kelurahan di Kecamatan Sumur Bandung Tahun 2014

Table

No	Kelurahan	Alat Kontrasepsi (KB)				
		IUD	Pil	Suntik	Kondom	MOP
(1)	(2)	(3)	(4)	(5)	(6)	(7)
1	Braga	49	79	497	13	-
2	Kebon Pisang	60	102	763	21	2
3	Merdeka	39	57	230	6	-
4	Babakan Ciamis	37	62	1214	19	1
Jumlah		185	300	2.704	59	3

Sosial

Lanjutan Tabel
Continued Table 4.3.2

No	Kelurahan	Alat Kontrasepsi (KB)			
		MOW	Implan	Intravag	Tradisional
(1)	(2)	(8)	(9)	(10)	(11)
1	Braga	39	-	-	132
2	Kebon Pisang	-	-	-	1.454
3	Merdeka	40	-	-	163
4	Babakan Ciamis	26	-	-	581
Jumlah		105	-	-	2.330

Sumber : Kantor Kecamatan Sumur Bandung

Tabel 4.4.1 Jumlah KK dan Jiwa Menurut Tahapan KS per Kelurahan di Kecamatan Sumur Bandung Tahun 2014
Table

No	Kelurahan	Pra KS		KS I	
		KK	Jiwa	KK	Jiwa
(1)	(2)	(3)	(4)	(5)	(6)
1	Braga	*)	*)	546	1.378
2	Kebon Pisang	*)	*)	914	2.582
3	Merdeka	*)	*)	370	1.018
4	Babakan Ciamis	*)	*)	579	1.493
Jumlah		*)	*)	2.409	6.471

Sosial

Lanjutan Tabel 4.4.1
Continued Table

No	Kelurahan	KS II		KS III Plus	
		KK	Jiwa	KK	Jiwa
(1)	(2)	(7)	(8)	(9)	(10)
1	Braga	671	1.743	230	659
2	Kebon Pisang	662	1.684	482	1.447
3	Merdeka	474	1.293	411	1.199
4	Babakan Ciamis	344	992	472	1.365
Jumlah		2.151	5.712	1.595	4.670

Sumber : Kantor Kecamatan Sumur Bandung

Tabel 4.4.2 Jumlah KK Penerima Raskin dan

50 Sumur Bandung Dalam Angka 2015

Alokasinya per Kelurahan di Kecamatan
Sumur Bandung Tahun 2014

Table

No	Kelurahan	Jumlah KK	Volume (Kg)
(1)	(2)	(3)	(4)
1	Braga	200	3.000
2	Kebon Pisang	210	3.150
3	Merdeka	V	1.650
4	Babakan Ciamis	435	4.350
Jumlah		955	12.150

Sumber : Kantor Kecamatan Sumur Bandung

Tabel 4.4.3 Jumlah Penduduk Penyandang Cacat

Sosial

Menurut Jenisnya per Kelurahan di
Kecamatan Sumur Bandung Tahun 2014

Table

No	Kelurahan	Jenis Cacat yang Disandang					
		Cacat Tubuh	Bisu	Tuli	Buta	Cacat Ganda	Mental
(1)	(2)	(3)	(4)	(5)	(6)	(7)	(8)
1	Braga	5	2	-	1	2	-
2	Kebon Pisang	23	1	-	2	1	15
3	Merdeka	6	3	6	4	-	1
4	Babakan Ciamis	7	2	2	4	1	19
Jumlah		41	8	8	11	4	35

Sumber : Kantor Kecamatan Sumur Bandung

Tabel 4.5.1 Jumlah Sarana Peribadatan per Kelurahan

di Kecamatan Sumur Bandung Tahun
2014

Table

No	Kelurahan	Jenis Sarana Peribadatan		
		Masjid	Langgar	Mushola
(1)	(2)	(3)	(4)	(5)
1	Braga	10	4	-
2	Kebon Pisang	13	8	-
3	Merdeka	15	2	-
4	Babakan Ciamis	13	6	-
Jumlah		51	20	-

Lanjutan Tabel 4.5.1

Sosial

Continued Table

No	Kelurahan	Jenis Sarana Peribadatan		
		Gereja	Vihara	Pura
(1)	(2)	(6)	(7)	(8)
1	Braga	-	-	-
2	Kebon Pisang	6	-	-
3	Merdeka	2	-	-
4	Babakan Ciamis	4	2	-
Jumlah		12	2	-

Sumber : Kantor Urusan Agama Sumur Bandung

Tabel 4.5.2 Jumlah Sarana Kegiatan Agama Islam per Kelurahan di Kecamatan Sumur Bandung Tahun 2014
Table

No	Kelurahan	Ulama	DKM	Majelis Taklim	Perpustakaan Masjid
(1)	(2)	(3)	(4)	(5)	(6)
1	Braga	3	10	9	-
2	Kebon Pisang	17	13	8	1
3	Merdeka	5	15	7	1
4	Babakan Ciamis	2	13	8	-
Jumlah		27	51	32	2

Sumber : Kantor Urusan Agama Sumur Bandung

Tabel 4.5.3 Jumlah Sekolah Agama Islam Menurut

Sosial

Tingkatan Sekolah (Negeri dan Swasta)
per Kelurahan di Kecamatan Sumur
Bandung Tahun 2014

Table

No	Kelurahan	TKA / TPA		R A	
		Negeri	Swasta	Negeri	Swasta
(1)	(2)	(3)	(4)	(5)	(6)
1	Braga	-	2	-	-
2	Kebon Pisang	-	3	-	-
3	Merdeka	-	4	-	-
4	Babakan Ciamis	-	3	-	-
Jumlah		-	12	-	-

Lanjutan Tabel 4.5.3

Continued Table

No	Kelurahan	M I		MTs	
		Negeri	Swasta	Negeri	Swasta
(1)	(2)	(7)	(8)	(9)	(10)
1	Braga	-	-	-	-
2	Kebon Pisang	-	1	-	-
3	Merdeka	-	-	-	-
4	Babakan Ciamis	-	1	-	-
Jumlah		-	2	-	-

Lanjutan Tabel 4.5.3

S o s i a l

Continued Table

No	Kelurahan	M A	
		Negeri	Sqwasta
(1)	(2)	(11)	(12)
1	Braga	-	-
2	Kebon Pisang	-	-
3	Merdeka	-	-
4	Babakan Ciamis	-	-
Jumlah		-	-

Sumber : Kantor Kecamatan Sumur Bandung

Tabel 4.5.4 Jumlah Pemberi dan Penerima Zakat

58 Sumur Bandung Dalam Angka 2015

Fitrah per Kelurahan di Kecamatan Sumur Bandung Tahun 2014

Table

No	Kelurahan	Pemberi Zakat (Orang)	Penerima Zakat (Orang)
(1)	(2)	(3)	(4)
1	Braga	2.912	569
2	Kebon Pisang	1.301	381
3	Merdeka	3.242	582
4	Babakan Ciamis	7.372	4.447
Jumlah		14.827	5.979

Sumber : Kantor Urusan Agama Kecamatan Sumur Bandung

Tabel 4.5.5 Jumlah Zakat Fitrah Terkumpul Menurut

S o s i a l

Jenisnya per Kelurahan di Kecamatan
Sumur Bandung Tahun 2014

Table

No	Kelurahan	Jenis Zakat Fitrah	
		Beras (Kg)	Uang (Rp)
(1)	(2)	(3)	(4)
1	Braga	-	58.160.000
2	Kebon Pisang	-	25.980.000
3	Merdeka	1.260	64.620.000
4	Babakan Ciamis	409,5	147.260.000
Jumlah		1.705,5	296.020.000

Sumber : Kantor Urusan Agama Kecamatan Sumur Bandung

Tabel 4.5.6 Jumlah Jemaah Haji Menurut Jenis Kelamin per Kelurahan di Kecamatan Sumur Bandung Tahun 2014

Table

No	Kelurahan	Jenis Kelamin		
		L	P	L + P
(1)	(2)	(3)	(4)	(5)
1	Braga	2	2	4
2	Kebon Pisang	3	3	6
3	Merdeka	5	7	12
4	Babakan Ciamis	-	-	-
Jumlah		10	12	22

Sumber : Kantor Urusan Agama Kecamatan Sumur Bandung

Tabel 4.5.7 Jumlah Pemberi dan Penerima Hewan

Sosial

Qurban per Kelurahan di Kecamatan
Sumur Bandung Tahun 2014

Table

No	Kelurahan	Pemberi Qurban (Orang)	Penerima Qurban (Orang)
(1)	(2)	(3)	(4)
1	Braga	214	4.215
2	Kebon Pisang	411	5.981
3	Merdeka	296	3.922
4	Babakan Ciamis	372	6.561
Jumlah		1.293	20.679

Sumber : Kantor Urusan Agama Kecamatan Sumur Bandung

Tabel 4.5.8 Jumlah Hewan Qurban Menurut Jenis per

62 Sumur Bandung Dalam Angka 2015

Kelurahan di Kecamatan Sumur Bandung
Tahun 2014

Table

No	Kelurahan	Jenis Hewan Qurban			
		Kerbau	Sapi	Kambing	Domba
(1)	(2)	(3)	(4)	(5)	(6)
1	Braga	-	18	-	83
2	Kebon Pisang	-	93	-	71
3	Merdeka	-	24	-	123
4	Babakan Ciamis	-	39	-	101
Jumlah		-	174	-	378

Sumber : Kantor Urusan Agama Kecamatan Sumur Bandung

Tabel 4.5.9 Jumlah Nikah, Talak, Cerai dan Rujuk per

Sosial

Kelurahan di Kecamatan Sumur Bandung Tahun 2014

Table

No	Kelurahan	Nikah	Talak	Cerai	Rujuk
(1)	(2)	(3)	(4)	(5)	(6)
1	Braga	49	*)	*)	*)
2	Kebon Pisang	71	*)	*)	*)
3	Merdeka	63	*)	*)	*)
4	Babakan Ciamis	55	*)	*)	*)
Jumlah		238	*)	*)	*)

Sumber : Kantor Urusan Agama Kecamatan Sumur Bandung

*) Data tidak tersedia

Tabel 4.6.1 Jumlah Gangguan Umum Kamtibmas

Table
Menurut Jenis Per Kelurahan di
Kecamatan Sumur Bandung Tahun 2014

No	Kelurahan	Jenis Gangguan Umum Kamtibmas			
		Kebakaran	Penipuan	Peng – rusakan	Temu Mayat
(1)	(2)	(3)	(4)	(5)	(6)
1	Braga	-	-	-	-
2	Kebon Pisang	-	-	-	-
3	Merdeka	-	-	-	-
4	Babakan Ciamis	-	-	-	-
Jumlah		-	-	-	-

Lanjutan Tabel 4.6.1

Sosial

Continued Table

No	Kelurahan	Jenis Gangguan Umum Kamtibmas		
		Perkelahian	Pencurian	Perampokan
(1)	(2)	(7)	(8)	(9)
1	Braga	-	2	-
2	Kebon Pisang	-	-	-
3	Merdeka	-	1	-
4	Babakan Ciamis	-	1	-
Jumlah		-	4	-

Sumber : Polsekta Kecamatan Sumur Bandung

~~Tabel 4.6.2 Jumlah Kejadian Bencana Alam per~~

66 Sumur Bandung Dalam Angka 2015

Kelurahan di Kecamatan Sumur Bandung
Tahun 2014

Table

No	Kelurahan	Jenis Bencana Alam				
		Banjir	Ke - bakaran	Angin Topan	Tanah Longsor	Lain- lain
(1)	(2)	(3)	(4)	(5)	(6)	(7)
1	Braga	2	-	-	-	-
2	Kebon Pisang	1	-	-	-	-
3	Merdeka	-	-	-	-	-
4	Babakan Ciamis	2	-	-	-	-
Jumlah		5	-	-	-	-

Sumber : Polsekta Kecamatan Sumur Bandung

Tabel 4.6.3 Jumlah Korban Akibat Bencana Alam Per

Sosial

Kelurahan di Kecamatan Sumur Bandung
Tahun 2014

Table

No	Kelurahan	Jenis Korban			
		Orang Meninggal	Orang Menderita/ Luka	Ternak Mati	Bangunan Terendam
(1)	(2)	(3)	(4)	(5)	(6)
1	Braga	-	-	-	-
2	Kebon Pisang	-	-	-	-
3	Merdeka	-	-	-	-
4	Babakan Ciamis	-	-	-	-
Jumlah		-	-	-	-

Lanjutan Tabel 4.6.3

Continued Table

No	Kelurahan	Jenis Korban			
		Bangunan Rusak	Bangunan Hancur	Sawah/Ladang/Rusak	Kerugian (Rp.000,-)
(1)	(2)	(7)	(8)	(9)	(10)
1	Braga	-	-	-	-
2	Kebon Pisang	-	-	-	-
3	Merdeka	-	-	-	-
4	Babakan Ciamis	-	-	-	-
Jumlah		-	-	-	-

Sumber : Polsekta Kecamatan Sumur Bandung

Tabel 4.7.1 Jumlah Pelayanan Kependudukan Menurut

Jenis Pelayanan per Kelurahan di Kecamatan Sumur Bandung Tahun 2014

Table

No	Kelurahan	Jenis Pelayanan				
		KTP	KK	KIPEM	Serba guna	Lainnya (SKM)
(1)	(2)	(3)	(4)	(5)	(6)	(7)
1	Braga	*)	*)	*)	*)	*)
2	Kebon Pisang	*)	*)	*)	*)	*)
3	Merdeka	*)	*)	*)	*)	*)
4	Babakan Ciamis	*)	*)	*)	*)	*)
Jumlah		*)	*)	*)	*)	*)

Sumber : Kantor Kecamatan Sumur Bandung

*) Data tidak tersedia

Tabel 4.7.2 Jumlah Kelompok Organisasi per

70 Sumur Bandung Dalam Angka 2015

Kelurahan di Kecamatan Sumur Bandung
Tahun 2014

Table

No	Kelurahan	Jenis Kelompok Organisasi				
		LPM	Karang Taruna	Kesenian	Olah Raga	Lainnya
(1)	(2)	(3)	(4)	(5)	(6)	(7)
1	Braga	1	1	2	8	-
2	Kebon Pisang	1	1	1	12	-
3	Merdeka	2	2	1	7	-
4	Babakan Ciamis	1	1	1	10	-
Jumlah		5	5	5	37	-

Sumber : Kantor Kecamatan Sumur Bandung

Tabel 4.7.3 Jumlah Sarana Olah Raga Per Kelurahan

Sosial

di Kecamatan Sumur Bandung Tahun
2014

Table

No	Kelurahan	Sarana Olah Raga			
		Basket	Bulu tangkis	Footsal	Golf
(1)	(2)	(3)	(4)	(5)	(6)
1	Braga	-	-	-	-
2	Kebon Pisang	-	-	1	-
3	Merdeka	2	4	1	-
4	Babakan Ciamis	-	-	-	-
Jumlah		2	4	2	-

Lanjutan Tabel

Continued Table 4.7.3

No	Kelurahan	Sarana Olah Raga		
		Pacuan Kuda	Sepak Bola	Tenis Lapangan
(1)	(2)	(7)	(8)	(9)
1	Braga	-	-	-
2	Kebon Pisang	-	-	-
3	Merdeka	-	1	2
4	Babakan Ciamis	-	-	-
Jumlah		-	1	2

Sumber : Kantor Kecamatan Sumur Bandung

Tabel 5.1 Lahan Sawah dan Bukan Sawah (Ha) per
Kelurahan di Kecamatan Sumur Bandung
Tahun 2014

Table

No	Kelurahan	Sawah (Ha)	Bukan Sawah (Ha)
(1)	(2)	(3)	(4)
1	Braga	-	55
2	Kebon Pisang	-	65
3	Merdeka	-	140
4	Babakan Ciamis	-	80
Jumlah		-	340

Sumber : Kantor Kecamatan Sumur Bandung

Pertanian

Tabel 5.2 Jumlah Lahan Bukan Sawah Menurut Kegunaannya (Ha) per Kelurahan di Kecamatan Sumur Bandung Tahun 2014

Table

No	Kelurahan	Kegunaan Lahan (Ha)				
		Ladang/ Huma/ Kebun/ Kolam/ Tegalan	Perumahan dan Pekarangan nya	Bangunan Lainnya dan Pekarangan nya	Semena n tara tidak Diusahakan	Lain- nya
(1)	(2)	(3)	(4)	(5)	(6)	(7)
1	Braga	-	50	5	*)	*)
2	Kebon Pisang	-	53,5	11,5	*)	*)
3	Batununggal	-	131	9	*)	*)
4	Babakan Ciamis	-	74	6	*)	*)
Jumlah		-	308,5	31,5	*)	*)

Sumber : Kantor Kecamatan Sumur Bandung

Tabel 6.1 Jumlah Industri Menurut Klasifikasi per Kelurahan di Kecamatan Sumur Bandung Tahun 2014

Table

No	Kelurahan	Klasifikasi Industri		
		Besar	Sedang	IKKR
(1)	(2)	(3)	(4)	(5)
1	Braga	-	3	11
2	Kebon Pisang	-	3	37
3	Merdeka	-	2	6
4	Babakan Ciamis	1	1	2
Jumlah		1	9	56

Sumber : Kantor Kecamatan Sumur Bandung

Perindustrian dan Energi

Tabel 6.2 Jumlah SPBU, PAM Swasta, Listrik Non PLN per Kelurahan di Kecamatan Sumur Bandung Tahun 2014

No	Kelurahan	Jumlah Usaha / Perusahaan		
		SPBU	PAM Swasta	Listrik Non PLN
(1)	(2)	(3)	(4)	(5)
1	Braga	1	-	-
2	Kebon Pisang	-	-	-
3	Merdeka	1	-	-
4	Babakan Ciamis	-	-	-
Jumlah		2	-	-

Sumber : Kantor Kecamatan Sumur Bandung

Tabel 7 Jumlah Pasar Menurut Jenis per Kelurahan di Kecamatan Sumur Bandung Tahun 2014

No	Kelurahan	Pasar Tradisional	Pasar Induk	Pasar Modern	
				Kelompok Pertokoan	Mini Market
(1)	(2)	(3)	(4)	(5)	(6)
1	Braga	-	-	6	6
2	Kebon Pisang	1	-	4	5
3	Merdeka	-	-	4	-
4	Babakan Ciamis	-	-	5	-
Jumlah		1	-	19	11

Perdagangan

Lanjutan Tabel 7

Continued Table

No	Kelurahan	Pasar Modern				
		Toserba	Depart Store	Super Market	Hyper Market	Mall
(1)	(2)	(7)	(8)	(9)	(10)	(11)
1	Braga	2	-	1	-	-
2	Kebon Pisang	-	3	1	-	1
3	Merdeka	-	-	1	-	-
4	Babakan Ciamis	-	-	-	-	2
Jumlah		2	3	3	-	3

Sumber : Kantor Kecamatan Sumur Bandung

Komunikasi dan Pariwisata

Tabel 8.1 Jumlah Sarana Komunikasi per Kelurahan di Kecamatan Sumur Bandung Tahun 2014
Table

No	Kelurahan	Sarana Komunikasi				Telepon Umum Koin/ Kartu
		Kantor Pos	Stasiun Radio	Wartel	Warnet	
(1)	(2)	(3)	(4)	(5)	(6)	(7)
1	Braga	1	-	-	27	4
2	Kebon Pisang	-	-	-	24	-
3	Merdeka	-	-	-	32	3
4	Babakan Ciamis	2	-	-	39	-
Jumlah		3	-	-	122	7

Sumber : Kantor Kecamatan Sumur Bandung

Komunikasi dan Pariwisata

Tabel 8.2.1 Jumlah Hotel dan Akomodasi Lainnya per Kelurahan di Kecamatan Sumur Bandung Tahun 2014

Table

No	Kelurahan	Hotel & Akomodas			
		Bintang 5	Bintang 4	Bintang 3	Bintang 2
(1)	(2)	(3)	(4)	(5)	(6)
1	Braga	1	3	2	2
2	Kebon Pisang	-	-	-	-
3	Merdeka	-	-	-	-
4	Babakan Ciamis	-	-	1	1
Jumlah		1	3	3	3

Komunikasi dan Pariwisata

Lanjutan Tabel 8.2.1
Continued Table

No	Kelurahan	Hotel & Akomodasi		
		Bintang 1	Melati	Akomodasi Lainnya
(1)	(2)	(7)	(8)	(9)
1	Braga	-	1	-
2	Kebon Pisang	-	5	-
3	Merdeka	-	2	-
4	Babakan Ciamis	1	2	-
Jumlah		1	10	-

Sumber : Kantor Kecamatan Sumur Bandung

Komunikasi dan Pariwisata

Tabel 8.2.2 Jumlah Warung Makan, Rumah Makan dan Restoran per Kelurahan di Kecamatan Sumur Bandung Tahun 2014

Table

No	Kelurahan	Jenis Sarana		
		Warung Makan	Rumah Makan	Restoran
(1)	(2)	(3)	(4)	(5)
1	Braga	44	27	16
2	Kebon Pisang	41	5	14
3	Merdeka	13	11	15
4	Babakan Ciamis	82	12	13
Jumlah		180	55	58

Sumber : Kantor Kecamatan Sumur Bandung

Komunikasi dan Pariwisata

Tabel 8.2.3 Jumlah Sarana Pariwisata dan Rekreasi per Kelurahan di Kecamatan Sumur Bandung Tahun 2014

		Sarana Pariwisata dan Rekreasi				
No	Kelurahan	Bioskop	Klab Malam	P u b	Ice Skating	Karaoke
(1)	(2)	(3)	(4)	(5)	(6)	(7)
1	Braga	-	-	-	-	6
2	Kebon Pisang	1	-	-	-	1
3	Merdeka	-	-	-	-	-
4	Babakan Ciamis	-	-	-	-	-
Jumlah		1	-	-	-	7

Komunikasi dan Pariwisata

Lanjutan Tabel 8.2.3
Continued Table

		Sarana Pariwisata dan Rekreasi					
No	Kelurahan	Kolam Renang	Pusat Kebugaran	Diskotik	Billiard	Gedung Pertunjukan	Mesin Mainan Anak
(1)	(2)	(8)	(9)	(10)	(11)	(12)	(13)
1	Braga	1	-	-	-	-	-
2	Kebon Pisang	-	-	-	-	1	-
3	Merdeka	1	-	-	-	-	-
4	Babakan Ciamis	-	-	-	-	-	-
Jumlah		2	-	-	-	1	-

Komunikasi dan Pariwisata

Lanjutan Tabel 8.2.3
Continued Table

		Sarana Pariwisata dan Rekreasi					
No	Kelurahan	Sanggar Seni/Tari	Panti Pijat	Golf	Bowling	Galeri	Museum
(1)	(2)	(14)	(15)	(16)	(17)	(18)	(19)
1	Braga	-	-	-	-	-	-
2	Kebon Pisang	1	-	-	-	-	-
3	Merdeka	3	2	-	-	-	-
4	Babakan Ciamis	-	-	-	-	-	-
Jumlah		4	2	-	-	-	-

Sumber : Kantor Kecamatan Sumur Bandung

Tabel 9.1 Jumlah Target dan Realisasi Penerimaan Anggaran per Kelurahan di Kecamatan Sumur Bandung Tahun 2014

Table

No	Kelurahan	Realisasi Penerimaan Rp. (000,00)			
		Rutin		Pembangunan	
		Target	Realisasi	Target	Realisasi
(1)	(2)	(3)	(4)	(5)	(6)
1	Braga	*)	*)	*)	*)
2	Kebon Pisang	*)	*)	*)	*)
3	Merdeka	*)	*)	*)	*)
4	Babakan Ciamis	*)	*)	*)	*)
Jumlah		*)	*)	*)	*)

Keuangan

Lanjutan Tabel 9.1
Continued Table

No	Kelurahan	Realisasi Penerimaan Rp. (000,00)	
		Jumlah	
		Target	Realisasi
(1)	(2)	(7)	(8)
1	Braga	*)	*)
2	Kebon Pisang	*)	*)
3	Merdeka	*)	*)
4	Babakan Ciamis	*)	*)
Jumlah		*)	*)

Sumber : Kantor Kecamatan Sumur Bandung

*) Data tidak tersedia

Tabel 9.2 Jumlah Wajib Pajak dan Penerimaan PBB per Kelurahan di Kecamatan Sumur Bandung Tahun 2014

Table

No	Kelurahan	Jumlah Wajib Pajak	
		Target	Realisasi
(1)	(2)	(3)	(4)
1	Braga	3.477	1.460
2	Kebon Pisang	2.370	1.398
3	Merdeka	979	946
4	Babakan Ciamis	2.068	2.581
Jumlah		9.582	4.966

Keuangan

Lanjutan Tabel 9.2
Continued Table

No	Kelurahan	Jumlah Penerimaan (Rp.)	
		Target	Realisasi
(1)	(2)	(5)	(6)
1	Braga	6.706.863.955	5.758.611.230
2	Kebon Pisang	3.532.540.985	2.614.080.329
3	Merdeka	2.385.909.971	2.374.037.311
4	Babakan Ciamis	3.040.067.406	2.581.065.453
Jumlah		15.665.382.317	13.327.794.323

Sumber : Dinas Pendapatan Daerah Kota Bandung

Tabel 9.3 Jumlah Lembaga Keuangan per Kelurahan di Kecamatan Sumur Bandung Tahun 2014

Table

No	Kelurahan	Bank			
		Umum	BPR	BMT	Syariah
(1)	(2)	(3)	(4)	(5)	(6)
1	Braga	18	-	-	-
2	Kebon Pisang	15	5	-	-
3	Merdeka	-	-	-	-
4	Babakan Ciamis	6	1	-	-
Jumlah		39	6	-	-

Keuangan

Lanjutan Tabel 9.3
Continued Table

No	Kelurahan	Non Bank			
		Koperasi	Pegadaian	Asuransi	Money Changer
(1)	(2)	(7)	(8)	(9)	(10)
1	Braga	2	-	-	1
2	Kebon Pisang	6	-	-	1
3	Merdeka	25	-	-	-
4	Babakan Ciamis	19	-	-	-
Jumlah		52	-	-	2

Sumber : Kantor Kecamatan Sumur Bandung

DATA
MENCERDASKAN
BANGSA

BPS KOTA BANDUNG

Jl. Jend. Gatot Subroto No 93 Bandung 40273
Telp. (022) 7305091