



<https://manadokota.bps.go.id>

# KECAMATAN TIKALA DALAM ANGKA 2021



**BADAN PUSAT STATISTIK  
KOTA MANADO**

**Kecamatan Tikala Dalam Angka 2021**  
*Tikala Subdistrict in Figures 2021*

**Nomor Publikasi/Publication Number:** 71710.2113

**Katalog/Catalog:** 1102001.7171031

**Ukuran Buku/Book Size:** 17,6 cm x 25 cm

**Jumlah Halaman/Number of Pages:** viii + 40 halaman/pages

**Naskah/Manuscript:**

BPS Kota Manado/BPS-Statistics of Manado City

**Penyunting /Editor:**

BPS Kota Manado/BPS-Statistics of Manado City

**Desain Cover/Cover Design:**

BPS Kota Manado/BPS-Statistics of Manado City

**Ilustrasi Cover/Cover Illustration:**

BPS Kota Manado/BPS-Statistics of Manado City

**Diterbitkan oleh/Published by:**

© BPS Kota Manado/BPS-Statistics of Manado City

**Dicetak oleh/Printed by:**

Badan Pusat Statistik/BPS-Statistics Indonesia

**Dilarang mengumumkan, mendistribusikan, mengomunikasikan, dan/atau menggandakan sebagian atau seluruh isi buku ini untuk tujuan komersial tanpa izin tertulis dari Badan Pusat Statistik.**

*Prohibited to announce, distribute, communicate, and/or copy part or all of this book for commercial purpose without permission from BPS-Statistics Indonesia.*

LAMBANG KOTA MANADO





---

## KATA SAMBUTAN

Dalam upaya pemerintah untuk mewujudkan dan mensukseskan pembangunan ke depan yang lebih baik, maka harus ditopang dengan data statistik yang tepat guna, sehingga dapat diandalkan sebagai kerangka perencanaan pembangunan daerah.

Buku Kecamatan Tikala Dalam Angka 2021 ini merupakan jawaban yang tepat, karena buku ini merupakan sumber informasi untuk kebutuhan yang terpadu, dalam menyusun kebijakan pembangunan. Buku ini merupakan wujud peran serta dari berbagai pihak, baik instansi pemerintah, swasta, dan kepala desa/kelurahan.

Selanjutnya, saya mengajak semua pihak untuk menggunakan data ini sebagai data resmi Wilayah Kecamatan Tikala. Semoga buku ini berguna bagi pemakainya.

Kota Manado, September 2021  
Kepala Badan Pusat Statistik  
Kota Manado

**Ir. Novry Poulkje Mokoagouw**  
NIP. 19671103 199301 1 001

## KATA PENGANTAR

Publikasi Kecamatan Tikala Dalam Angka 2021 ini adalah hasil penerbitan yang merupakan lanjutan dari terbitan publikasi tahun-tahun sebelumnya.

Data yang disajikan dalam publikasi ini bersumber dari segenap instansi pemerintah dan lembaga-lembaga lainnya yang ada di Kecamatan Tikala, sehingga dalam buku ini dapat disajikan data tentang potret Kecamatan Tikala dan keadaan geografi serta sosial ekonomi Kecamatan Tikala.

Dengan adanya publikasi ini, kita memiliki sumber data tidak saja untuk melengkapi kebutuhan informasi dasar, tetapi juga sebagai bahan untuk memantapkan perencanaan di berbagai bidang.

Kepada Bapak Camat dan segenap aparat yang ada di Kecamatan Tikala diucapkan terima kasih atas kerjasama dan bantuan yang telah diberikan untuk terbitan ini. Juga kepada semua pihak yang telah membantu dengan memberikan masukan berupa data yang diperlukan. Diharapkan hubungan kerjasama yang sudah ada dapat terus ditingkatkan.

Diharapkan agar kegiatan pengumpulan data dalam bentuk buku Kecamatan Dalam Angka ini bisa bermanfaat bagi masyarakat dan bagi yang memerlukan.

Kota Manado, September 2021  
Staf Fungsi Statistik Produksi,

**Defi Astuti Anggraeni, S.Tr.Stat.**  
NIP. 19980203 202104 1 001

## DAFTAR ISI/*CONTENTS*

Lambang Kota Manado .....	iii
Kata Sambutan .....	iv
Kata Pengantar .....	v
Daftar Isi/ <i>Contents</i> .....	vi
Daftar Tabel/ <i>List of Tables</i> .....	vii
<b>BAB I Geografi .....</b>	<b>1</b>
<b>BAB II Pemerintahan .....</b>	<b>4</b>
<b>BAB III Kependudukan .....</b>	<b>14</b>
<b>BAB IV Sosial .....</b>	<b>17</b>

<https://manadokota.bps.go.id>

## DAFTAR TABEL/LIST OF TABLES

1.1	Letak dan Geografis Kecamatan Tikala, 2020 .....	1
1.2	Luas Wilayah dan Status Desa/Kelurahan di Kecamatan Tikala, 2020 .....	2
1.3	Jarak dan Waktu Tempuh dari Kantor Kelurahan ke Kantor Kecamatan Tikala, 2020 .....	3
2.1	Struktur Organisasi Kecamatan Tikala, 2020 .....	4
2.2	Nama Camat di Kecamatan Tikala, 2020 .....	5
2.3	Organisasi dan Tata Kerja Kecamatan Tikala, 2020.....	6
2.4	Nama Lurah di Kecamatan Tikala, 2019.....	7
2.5	Organisasi Pemerintahan Kelurahan Banjar, 2018 .....	8
2.6	Organisasi Pemerintahan Kelurahan Tikala Baru, 2018 .....	9
2.7	Organisasi Pemerintahan Kelurahan Paal IV, 2018 .....	10
2.8	Organisasi Pemerintahan Kelurahan Taas, 2018 .....	11
2.9	Organisasi Pemerintahan Kelurahan Tikala Ares, 2018 .....	12
2.10	Keberadaan Kegiatan Lembaga Pemberdayaan Masyarakat (LPM) di Kecamatan Tikala, 2020 .....	13
3.1	Banyaknya Penduduk dan Laju Pertumbuhan Penduduk Menurut Kelurahan di Kecamatan Mapanget, 2020 .....	14
3.2	Jumlah Penduduk Menurut Kelompok Umur dan Jenis Kelamin di Kecamatan Mapanget, 2020 .....	15
3.3	Kepadatan Penduduk Menurut Kelurahan di Kecamatan Tikala, 2020 .....	15
4.1	Banyaknya Sarana Tempat Ibadah di Kecamatan Tikala, 2020 ...	17

4.2	Banyaknya Sekolah TK, SD, SLTP, SLTA, dan PT di Kecamatan Tikala, 2020 .....	18
4.3	Banyaknya Sarana Kesehatan di Kecamatan Tikala, 2020 .....	19
4.4	Banyaknya Sarana Perekonomian di Kecamatan Tikala, 2020 ....	20
4.5	Banyaknya Sarana Sosial di Kecamatan Tikala, 2020 .....	23
4.6	Banyaknya Sarana Pendidikan di Kecamatan Tikala, 2020 .....	25
4.7	Banyaknya Murid/Pelajar SD di Kecamatan Tiakala, 2019 .....	27
4.8	Banyaknya Murid/Pelajar SMP di Kecamatan Tiakala, 2019 .....	28
4.9	Banyaknya Murid/Pelajar SMA/SMK di Kecamatan Tiakala, 2019 .....	29
4.10	Banyaknya Perusahaan Industri/Pabrik di Kecamatan Tikala 2020 .....	30
4.11	Ketersediaan Sarana Olahraga di Kecamatan Tikala, 2020 .....	31
4.12	Banyaknya Tenaga Kesehatan di Kecamatan Tikala, 2020 .....	32
4.13	Banyaknya Sarana Umum di Kecamatan Tikala, 2020 .....	33
4.14	Banyaknya Sarana Perumahan di Kecamatan Tikala, 2020 .....	34
4.15	Banyaknya Sarana Pekuburan di Kecamatan Tikala, 2020 .....	35
4.16	Banyaknya Sarana Jembatan di Kecamatan Tikala, 2020 .....	36
4.17	Banyaknya Salon Kecantikan di Kecamatan Tikala, 2020 .....	37
4.18	Banyaknya Sarana Industri Kecil/Rumah Bengkel Mobil/Motor di Kecamatan Tikala, 2020 .....	38
4.19	Jumlah Prasarana dan Sarana Kebersihan di Kecamatan Tikala, 2020 .....	39
4.20	Panjang Jalan Menurut Jenis Jalan di Kecamatan Tikala, 2020 ....	40



<https://manadokota.bps.go.id>

# **BAB I**

## **GEOGRAFI**

**Tabel 1.1 Letak dan Geografis Kecamatan Tikala, 2020**

1.1.1 Kecamatan Tikala terletak di antara:

$1^{\circ} 29' 34.8''$ (1.493°)	Lintang Utara
$124^{\circ} 53' 27.2''$ (124.8909°)	Bujur Timur

1.1.2 Kecamatan Tikala berbatasan dengan:

- Sebelah Utara dengan : Kab. Minahasa Utara
- Sebelah Timur dengan : Kab. Minahasa Utara
- Sebelah Selatan dengan : Kec. Paal Dua, Kab. Minahasa Utara
- Sebelah Barat dengan : Kec. Singkil, Kec. Tuminting

Sumber/Source: Kantor Kecamatan Tikala

---

**Tabel 1.2** Luas Wilayah dan Status Desa/Kelurahan di Kecamatan Tikala, 2020

Kelurahan	Luas Wilayah (ha)	Status	
		Desa	Kelurahan
(1)	(2)	(3)	(4)
BANJER	76	-	√
TIKALA BARU	105	-	√
PAAL IV	233	-	√
TAAS	350	-	√
TIKALA ARES	24	-	√
<b>Jumlah</b>	<b>788</b>	<b>0</b>	<b>5</b>

Sumber/Source: Kantor Kecamatan Tikala

**Tabel 1.3** Jarak dan Waktu Tempuh dari Kantor Kelurahan ke , 2020

<b>Kelurahan</b>	<b>Jarak (km)</b>	<b>Waktu Tempuh (menit)</b>	<b>Ket.</b>
(1)	(2)	(3)	(4)
BANJER	2,0	20	-
TIKALA BARU	2,0	15	-
PAAL IV	0,5	10	-
TAAS	1,5	13	-
TIKALA ARES	2,0	25	-

Sumber/Source: Kantor Kecamatan Tikala

<https://manadokotapns.go.id>

## **BAB II**

# **PEMERINTAHAN**

**Tabel 2.1** Struktur Organisasi Kecamatan Tikala, 2020

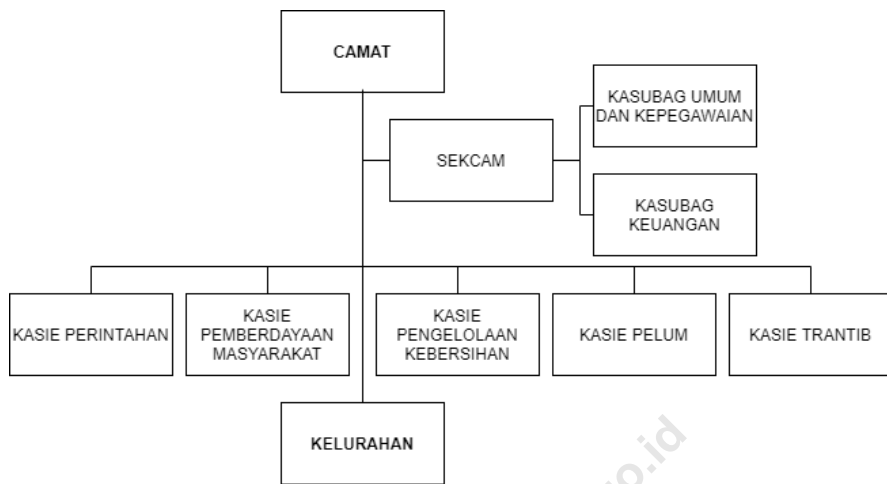

Sumber/Source: Kantor Kecamatan Tikala

**Tabel 2.2** Nama Camat Kecamatan Tikala, 2020

<b>Nama</b>	<b>TMT</b>	<b>Ket.</b>
(1)	(2)	(3)
Drs. Lexi Prock	2002 – 2003	-
Drs. Steven Nangoy	2004 – 2005	-
Fery P. Soetanto S.Sos	2006 – 2009	-
Drs. Hery Saptano	2009 – 2010	-
Maximilian J. Tatahede J. S.Sos	2010 – 2011	-
M. Sofyan AP, M.Si	2012 – 2017	-
Deysie Kalalo, SE, MAP	2017 – 2017	-
Argo B. Sangkay, SP AJ.AK. M.Si	2017 – Sekarang	-

Sumber/Source: Kantor Kecamatan Tikala

**Tabel 2.3 Organisasi dan Tata Kerja Kecamatan Tikala, 2020**

<b>Jabatan</b>	<b>Nama</b>
(1)	(2)
Camat	Argo B. Sangkay, SP AJ AK M.Si
Sekretaris Camat	-
Kasie Pelayanan Umum	-
Kasie Trantib	-
Kasie PMK	-
Kasie Pemerintahan	-
Kasie Pengelolaan Kebersihan	-
Kasub Umum dan Kepegawaian	-
Kasub Keuangan	-

Sumber/Source: Kantor Kecamatan Tikala



**Tabel 2.4** Nama Lurah di Kecamatan Tikala, 2019

<b>Kelurahan</b>	<b>Nama Lurah</b>
(1)	(2)
BANJER	Miskewati Mare, SS
TIKALA BARU	Stephanus Victor Mangoting, S.I.P
PAAL IV	Vicly Palendeng, S.SOS
TAAS	Sandry Rofy Mozes, SE
TIKALA ARES	Stenly Mandiangan, SIP

Sumber/Source: Kantor Kecamatan Tikala

**Tabel 2.5 Organisasi Pemerintahan Kelurahan Banjer, 2018**

<b>Jabatan</b>	<b>Nama</b>
(1)	(2)
Lurah	Djumiati Gue, S.SOS
Sekretaris Kelurahan	Lisna Wulur, SH
Kasie Pemasarakatan dan Pelayanan Umum	Herlina Enoch
Kasie Pemerintahan, Ketentraman, dan Ketertiban	Secly S.Bahudin
Kepala Lingkungan I	Mugni Damogalad
Kepala Lingkungan II	Mansyur Zakaria
Kepala Lingkungan III	Noldy Damopoli
Kepala Lingkungan IV	Ridwan Ibrahim
Kepala Lingkungan V	Rusti Hala
Kepala Lingkungan VI	Erni Mokodampit
Kepala Lingkungan VII	Reagen Binnedyk

Sumber/Source: Kantor Kecamatan Tikala

**Tabel 2.6 Organisasi Pemerintahan Kelurahan Tikala Baru, 2018**

<b>Jabatan</b>	<b>Nama</b>
(1)	(2)
Lurah	Samuel Dalawir, SIP
Sekretaris Kelurahan	Noldy Rappe, SE
Kasie Pem. Dan Trantib	Monica Rambitan, SE
Kasie PMK dan Pel. Umum	Herlia SM. Kaunang, SIP
Kasie Kebersihan	-
Staf	A.SN Rorimpandey Abram t. Wangko
Kepala Lingkungan I	Veronica Panambunan
Kepala Lingkungan II	Cherly Simatauw
Kepala Lingkungan III	Alex Manoppo
Kepala Lingkungan IV	Alfons Pinontan
Kepala Lingkungan V	Boulevard Runturambi
Kepala Lingkungan VI	Revo Romaps

Sumber/Source: Kantor Kecamatan Tikala

**Tabel 2.7 Organisasi Pemerintahan Kelurahan Paal IV, 2018**

<b>Jabatan</b>	<b>Nama</b>
(1)	(2)
Lurah	Vicly Palendeng, S.SOS
Sekretaris Kelurahan	Djolly Tumuju, S.SOS
Kasie TA Pem.	Angel E. Kalalo
Kasie Pel. Umum	Jouddy U.J Botto, SE
Kepala Lingkungan I	NoldyRumambi
Kepala Lingkungan II	Jimmy Sumual
Kepala Lingkungan III	Frans Hermanus
Kepala Lingkungan IV	Nous Sikape
Kepala Lingkungan V	Ramly Latif
Kepala Lingkungan VI	Lily Bambu

Sumber/Source: Kantor Kecamatan Tikala

**Tabel 2.8 Organisasi Pemerintahan Kelurahan Taas, 2018**

<b>Jabatan</b>	<b>Nama</b>
(1)	(2)
Lurah	Sandry R. Mozes, SE
Sekretaris Kelurahan	Adriana Mahole, SE
Kasie Pem. dan Trantib	Benny Kaseger, S.SOS
Kasie Pem. Masyarakat	Drisje T. Warouw, SE
Kasie Kebersihan	Rhino Abuthan, SE
Staf	Zainal Kadir
Kepala Lingkungan I	Benny Ventje Pelealu
Kepala Lingkungan II	Gerzon Alvien Tumbel
Kepala Lingkungan III	Jane Yansye Theresya Tooy
Kepala Lingkungan IV	Herdy Maleke
Kepala Lingkungan V	Agustin Lombogia
Kepala Lingkungan VI	Fadly LangitanDte

Sumber/Source: Kantor Kecamatan Tikala

**Tabel 2.9 Organisasi Pemerintahan Kelurahan Tikala Ares, 2018**

<b>Jabatan</b>	<b>Nama</b>
(1)	(2)
Lurah	Stenly Mandiangan, SIP
Sekretaris Kelurahan	-
Kasie PMK	Decy N Wajong, SH
Kasie TA Pem.	Herry P. Kaawoan, SIP
Kasie Kebersihan	Ersi Mamonto
Staf	Yenny S. Moningka SIP
Kepala Lingkungan I	Jul Towoliu
Kepala Lingkungan II	Dian P P Soetomo
Kepala Lingkungan III	Hyashinta Soekardi

Sumber/Source: Kantor Kecamatan Tikala

**Tabel 2.10 Kegiatan Lembaga Pemberdayaan Masyarakat (LPM) di Kecamatan Tikala, 2020**

<b>Kelurahan</b>	<b>Keberadaan</b>	<b>Jumlah Lembaga</b>
(1)	(2)	(3)
LKMD/LKMK	√	1
LPMD/LPMK	√	5
PKK	√	6
Rukun Warga	√	1
Karang Taruna	√	1
Organisasi Keagamaan	√	11
Organisasi Pemuda	√	2
Organisasi Perempuan	√	2
Organisasi Bapak	√	4
Kel. Gotong Royong	√	1

Sumber/Source: Kantor Kecamatan Tikala

<https://manadokota.go.id>

## **BAB III**

# **KEPENDUDUKAN**



**Tabel 3.1** Banyaknya Penduduk, Persentase, dan *Sex Ratio* Menurut Kelurahan di Kecamatan Tikala, 2020

<b>Kelurahan</b>	<b>Penduduk</b>	<b>Persentase</b>	<b><i>Sex Ratio</i></b>
(1)	(2)	(3)	(4)
BANJER	11.290	37,42	102,10
TIKALA BARU	4.953	16,41	102,10
PAAL IV	6.036	20,00	102,10
TAAS	6.091	20,19	102,10
TIKALA ARES	1.804	5,98	102,10
<b>Jumlah</b>	<b>30.174</b>	<b>100,00</b>	

Sumber/Source: BPS Kota Manado

**Tabel 3.2** Jumlah Penduduk Menurut Kelompok Umur dan Jenis Kelamin di Kecamatan Tikala, 2020

Kelompok Umur	Jenis Kelamin		Jumlah
	Laki-laki	Perempuan	
(1)	(2)	(3)	(4)
0 - 14	3.509	3.327	6.836
15 - 64	10.715	10.424	21.139
65+	1.020	1.179	2.199
<b>Jumlah</b>	<b>15.244</b>	<b>14.930</b>	<b>30.174</b>

Sumber/Source: BPS Kota Manado

**Tabel 3.3**    **Kepadatan Penduduk Menurut Kelurahan di Kecamatan Tikala, 2020**

<b>Kelurahan</b>	<b>Luas Wilayah (ha)</b>	<b>Jumlah Penduduk</b>	<b>Kepadatan Penduduk</b>
(1)	(2)	(3)	(4)
BANJER	76	11.290	148,55
TIKALA BARU	105	4.953	47,17
PAAL IV	240	6.036	25,91
TAAS	350	6.091	17,40
TIKALA ARES	24	1.804	75,17
<b>Jumlah</b>	<b>788</b>	<b>30.174</b>	

Sumber/Source: BPS Kota Manado

<https://manadokota.bps.go.id>

## **BAB IV**

# **SOSIAL**

**Tabel 4.1** Banyaknya Sarana Tempat Ibadah di Kecamatan Tikala, 2020

<b>Kelurahan</b>	<b>Masjid/ Musholla</b>	<b>Gereja</b>	<b>Pura</b>	<b>Vihara</b>
(1)	(2)	(3)	(4)	(5)
BANJER	10	4	0	0
TIKALA BARU	1	13	0	1
PAAL IV	3	10	0	1
TAAS	5	14	1	0
TIKALA ARES	1	2	0	0
<b>Jumlah</b>	<b>20</b>	<b>43</b>	<b>1</b>	<b>2</b>

Sumber/Source: Kantor Kecamatan Tikala

**Tabel 4.2** Banyaknya Sekolah TK, SD, SLTP, SLTA, dan PT di Kecamatan Tikala, 2020

Kelurahan	TK	SD	SLTP	SLTA	PT
(1)	(2)	(3)	(4)	(5)	(6)
BANJER	1	4	1	2	0
TIKALA BARU	2	2	1	2	1
PAAL IV	3	6	1	0	0
TAAS	5	3	1	3	0
TIKALA ARES	1	2	0	0	0
<b>Jumlah</b>	<b>12</b>	<b>17</b>	<b>4</b>	<b>7</b>	<b>1</b>

Sumber/Source: Kantor Kecamatan Tikala

**Tabel 4.3** Banyaknya Sarana Kesehatan di Kecamatan Tikala, 2020

<b>Kelurahan</b>	<b>Negeri</b>
(1)	(2)
Puskesmas	1
Puskesmas Pembantu	3
Poliklinik	1
Apotek	5
Posyandu	25
Toko Obat	0
Praktek Dokter	9
<b>Jumlah</b>	<b>44</b>

Sumber/Source: Kantor Kecamatan Tikala

**Tabel 4.4** Banyaknya Sarana Perekonomian di Kecamatan Tikala, 2020

<b>Kelurahan</b>	<b>Pasar/ Pasar Kilat</b>	<b>Toko</b>	<b>Warung/ Kios</b>	<b>Rumah Makan/ Restoran</b>
(1)	(2)	(3)	(4)	(5)
BANJER	1	0	30	0
TIKALA BARU	1	1	30	3
PAAL IV	0	0	17	0
TAAS	0	0	6	2
TIKALA ARES	1	21	10	4
<b>Jumlah</b>	<b>3</b>	<b>22</b>	<b>93</b>	<b>9</b>

Sumber/Source: Kantor Kecamatan Tikala



**Tabel 4.4** Banyaknya Sarana Perekonomian di Kecamatan Tikala, 2020

LANJUTAN

<b>Kelurahan</b>	<b>Bank</b>	<b>Koperasi</b>	<b>Gudang</b>	<b>PT Persero</b>
(1)	(6)	(7)	(8)	(9)
BANJER	1	3	0	5
TIKALA BARU	2	1	2	3
PAAL IV	0	1	2	1
TAAS	0	0	2	2
TIKALA ARES	0	2	0	6
<b>Jumlah</b>	<b>3</b>	<b>7</b>	<b>6</b>	<b>17</b>

Sumber/Source: Kantor Kecamatan Tikala

**Tabel 4.4** Banyaknya Sarana Perekonomian di Kecamatan Tikala, 2020

LANJUTAN

<b>Kelurahan</b>	<b>Bank</b>	<b>Koperasi</b>
(1)	(10)	(11)
BANJER	1	3
TIKALA BARU	2	1
PAAL IV	0	1
TAAS	0	0
TIKALA ARES	0	2
<b>Jumlah</b>	<b>3</b>	<b>7</b>

Sumber/Source: Kantor Kecamatan Tikala

**Tabel 4.5** Banyaknya Sarana Sosial di Kecamatan Tikala, 2020

<b>Kelurahan</b>	<b>Asrama/Mess</b>	<b>Werda</b>	<b>LAPAS</b>
(1)	(2)	(3)	(4)
BANJER	1	0	0
TIKALA BARU	1	0	0
PAAL IV	3	0	0
TAAS	0	0	0
TIKALA ARES	0	0	0
<b>Jumlah</b>	<b>5</b>	<b>0</b>	<b>0</b>

Sumber/Source: Kantor Kecamatan Tikala

**Tabel 4.5** Banyaknya Sarana Sosial di Kecamatan Tikala, 2020

LANJUTAN

<b>Kelurahan</b>	<b>Tuna Netra</b>	<b>Rumah Jompo</b>
(1)	(5)	(6)
BANJER	0	0
TIKALA BARU	0	0
PAAL IV	1	0
TAAS	0	0
TIKALA ARES	0	0
<b>Jumlah</b>	<b>1</b>	<b>0</b>

Sumber/Source: Kantor Kecamatan Tikala

**Tabel 4.6** Banyaknya Sarana Pendidikan di Kecamatan Tikala, 2020

<b>Kelurahan</b>	<b>SD</b>	<b>SMP</b>	<b>SMA/ SMK</b>
(1)	(2)	(3)	(4)
BANJER	4	1	2
TIKALA BARU	2	1	2
PAAL IV	6	1	0
TAAS	3	1	3
TIKALA ARES	2	0	0
<b>Jumlah</b>	<b>17</b>	<b>4</b>	<b>7</b>

Sumber/Source: Kantor Kecamatan Tikala

**Tabel 4.6** Banyaknya Sarana Pendidikan di Kecamatan Tikala, 2020

LANJUTAN

<b>Kelurahan</b>	<b>Kursus</b>	<b>Perguruan Tinggi</b>
(1)	(2)	(3)
BANJER	0	0
TIKALA BARU	0	1
PAAL IV	0	0
TAAS	0	0
TIKALA ARES	0	0
<b>Jumlah</b>	<b>0</b>	<b>1</b>

Sumber/Source: Kantor Kecamatan Tikala

**Tabel 4.7** Banyaknya Murid/Pelajar SD di Kecamatan Tikala, 2020

<b>Kelurahan</b>	<b>Laki-laki</b>	<b>Perempuan</b>
(1)	(2)	(3)
BANJER	325	375
TIKALA BARU	191	195
PAAL IV	329	338
TAAS	266	270
TIKALA ARES	328	296
<b>Jumlah</b>	<b>1.439</b>	<b>1.474</b>

Sumber/Source: Kantor Kecamatan Tikala

**Tabel 4.8** Banyaknya Murid/Pelajar SMP di Kecamatan Tikala, 2019

<b>Kelurahan</b>	<b>Laki-laki</b>	<b>Perempuan</b>
(1)	(2)	(3)
BANJER	120	151
TIKALA BARU	-	-
PAAL IV	329	338
TAAS	299	247
TIKALA ARES	-	-
<b>Jumlah</b>	<b>748</b>	<b>736</b>

Sumber/Source: Kantor Kecamatan Tikala



**Tabel 4.9** Banyaknya Murid/Pelajar SMA/SMK di Kecamatan Tikala, 2019

<b>Kelurahan</b>	<b>Laki-laki</b>	<b>Perempuan</b>
(1)	(2)	(3)
BANJER	125	135
TIKALA BARU	-	-
PAAL IV	-	-
TAAS	299	247
TIKALA ARES	712	566
<b>Jumlah</b>	<b>1.136</b>	<b>968</b>

Sumber/Source: Kantor Kecamatan Tikala

**Tabel 4.10** Banyaknya Perusahaan Industri/Pabrik di Kecamatan Tikala, 2020

<b>Kelurahan</b>	<b>Pabrik/ Pembuatan Roti</b>	<b>Pembuatan Mie</b>	<b>Pabrik/ Pembuatan Batu Bata</b>	<b>Pembuatan Es</b>
(1)	(2)	(3)	(4)	(5)
BANJER	1	2	0	4
TIKALA BARU	3	1	0	0
PAAL IV	1	1	7	0
TAAS	1	1	25	0
TIKALA ARES	2	1	0	1
<b>Jumlah</b>	<b>8</b>	<b>6</b>	<b>32</b>	<b>5</b>

Sumber/Source: Kantor Kecamatan Tikala

**Tabel 4.11 Ketersediaan Sarana Olahraga di Kecamatan Tikala, 2020**

<b>Kelurahan</b>	<b>Lapangan Bulu Tangkis</b>	<b>Lapangan Volly</b>	<b>Lapangan Tenis</b>	<b>Lapangan Sepak Bola</b>
(1)	(2)	(3)	(4)	(5)
BANJER	V	V	V	V
TIKALA BARU	V	V	V	V
PAAL IV	V	V	V	V
TAAS	-	-	-	V
TIKALA ARES	-	-	-	-

Sumber/Source: Kantor Kecamatan Tikala

**Tabel 4.12** Banyaknya Tenaga Kesehatan di Kecamatan Tikala, 2020

<b>Kelurahan</b>	<b>Dokter</b>	<b>Perawat</b>	<b>Bidan</b>
(1)	(2)	(3)	(4)
BANJER	3	2	0
TIKALA BARU	12	13	2
PAAL IV	3	13	1
TAAS	8	5	1
TIKALA ARES	15	0	3
<b>Jumlah</b>	<b>41</b>	<b>33</b>	<b>7</b>

Sumber/Source: Kantor Kecamatan Tikala

**Tabel 4.13** Banyaknya Sarana Umum di Kecamatan Tikala, 2020

<b>Kelurahan</b>	<b>Kantor Pemerintahan</b>	<b>Asrama</b>	<b>Hotel Melati/ Home Stay</b>
(1)	(2)	(3)	(4)
BANJER	5	0	0
TIKALA BARU	3	1	0
PAAL IV	2	3	1
TAAS	2	0	0
TIKALA ARES	13	1	1
<b>Jumlah</b>	<b>25</b>	<b>5</b>	<b>2</b>

Sumber/Source: Kantor Kecamatan Tikala

**Tabel 4.14** Banyaknya Sarana Perumahan di Kecamatan Tikala, 2020

<b>Kelurahan</b>	<b>Rumah Permanen</b>	<b>Semi Permanen</b>	<b>Darurat</b>
(1)	(2)	(3)	(4)
BANJER	1.267	710	48
TIKALA BARU	805	132	22
PAAL IV	500	320	45
TAAS	574	340	20
TIKALA ARES	196	152	26
<b>Jumlah</b>	<b>3.342</b>	<b>1.014</b>	<b>161</b>

Sumber/Source: Kantor Kecamatan Tikala

**Tabel 4.15** Banyaknya Sarana Pekuburan di Kecamatan Tikala, 2020

<b>Kelurahan</b>	<b>Pekuburan Umum</b>
(1)	(2)
BANJER	3
TIKALA BARU	2
PAAL IV	3
TAAS	2
TIKALA ARES	1
<b>Jumlah</b>	<b>11</b>

Sumber/Source: Kantor Kecamatan Tikala

**Tabel 4.16** Banyaknya Prasarana Jembatan di Kecamatan Tikala, 2020

<b>Kelurahan</b>	<b>Jembatan</b>
(1)	(2)
BANJER	4
TIKALA BARU	2
PAAL IV	4
TAAS	3
TIKALA ARES	1
<b>Jumlah</b>	<b>14</b>

Sumber/Source: Kantor Kecamatan Tikala



**Tabel 4.17** Banyaknya Salon Kecantikan di Kecamatan Tikala, 2020

<b>Kelurahan</b>	<b>Salon Kecantikan</b>
(1)	(2)
BANJER	3
TIKALA BARU	4
PAAL IV	2
TAAS	2
TIKALA ARES	7
<b>Jumlah</b>	<b>18</b>

Sumber/Source: Kantor Kecamatan Tikala

**Tabel 4.18** Banyaknya Sarana Industri Kecil/Rumah Bengkel Mobil/Motor di Kecamatan Tikala, 2020

<b>Kelurahan</b>	<b>Bengkel Mobil/Motor</b>
(1)	(2)
BANJER	5
TIKALA BARU	4
PAAL IV	6
TAAS	3
TIKALA ARES	1
<b>Jumlah</b>	<b>19</b>

Sumber/Source: Kantor Kecamatan Tikala

**Tabel 4.19** Jumlah Prasarana dan Sarana Kebersihan di Kecamatan Tikala, 2020

<b>Sarana</b>	<b>Jumlah</b>
(1)	(2)
TPS	14 (Lokasi)
GEROBAK SAMPAH	28 (Unit)
TRUK SAMPAH	8 (Unit)
TONG SAMPAH	28 (Unit)
<b>Jumlah</b>	<b>78</b>

Sumber/Source: Kantor Kecamatan Tikala

**Tabel 4.20 Panjang Jalan Menurut Jenis Jalan di Kecamatan Tikala, 2020**

<b>Kelurahan</b>	<b>Jalan Kebun (km)</b>	<b>Jembatan</b>	<b>Saluran Air</b>
(1)	(2)	(3)	(4)
BANJER	4,50	2	2
TIKALA BARU	5,00	2	2
PAAL IV	6,00	1	3
TAAS	4,50	2	2
TIKALA ARES	3,50	2	0
<b>Jumlah</b>	<b>23,50</b>	<b>9</b>	<b>9</b>

Sumber/Source: Kantor Kecamatan Tikala

# DATA

## MENCERDASKAN BANGSA



**BADAN PUSAT STATISTIK  
KOTA MANADO**

ALAMAT: JL.Mangga III, Bumi Nyiur, Wanea, Kota Manado

TELEPON: (0431) 858091

EMAIL: [bps7171@bps.go.id](mailto:bps7171@bps.go.id)

WEBSITE: [manadokota.bps.go.id](http://manadokota.bps.go.id)