

Katalog : 1102001.3325040

KECAMATAN REBAN DALAM ANGKA

2021



BADAN PUSAT STATISTIK
KABUPATEN BATANG



KECAMATAN REBAN DALAM ANGKA 2021



**KECAMATAN REBAN
DALAM ANGKA
2021**

ISBN : 978-623-7979-19-7
Nomor Publikasi: 33250.2110
Katalog: 1102001.3325040

Ukuran Buku: A5 (14,8 cm x 21 cm)
Jumlah Halaman: xvi + 116 halaman

Naskah:
Badan Pusat Statistik Kabupaten Batang

Gambar Kover oleh:
Badan Pusat Statistik Kabupaten Batang

Ilustrasi Kover:
Kantor Puskesmas Reban

Diterbitkan oleh:
© BPS Kabupaten Batang

Dicetak oleh:
CV. Pradana Utama

Dilarang mengumumkan, mendistribusikan, mengomunikasikan, dan/atau menggandakan sebagian atau seluruh isi buku ini untuk tujuan komersial tanpa izin tertulis dari Badan Pusat Statistik.

TIM PENYUSUN

Pengarah : Drs. Eddy Prawoto
Penanggungjawab : Iqbal, S.ST
Editor : Iqbal, S.ST
Anis Yuliasuti, S.ST
Penyusun : Teguh Hartomo Ardi
Pengumpul data : Ria Dwi Agustin, S.ST
Teguh Hartomo Ardi
Pengolah data : Iqbal, S.ST
Teguh Hartomo Ardi
Pembuat kover : Iqbal, S.ST

<https://batangkab.go.id>

PETA WILAYAH KABUPATEN BATANG

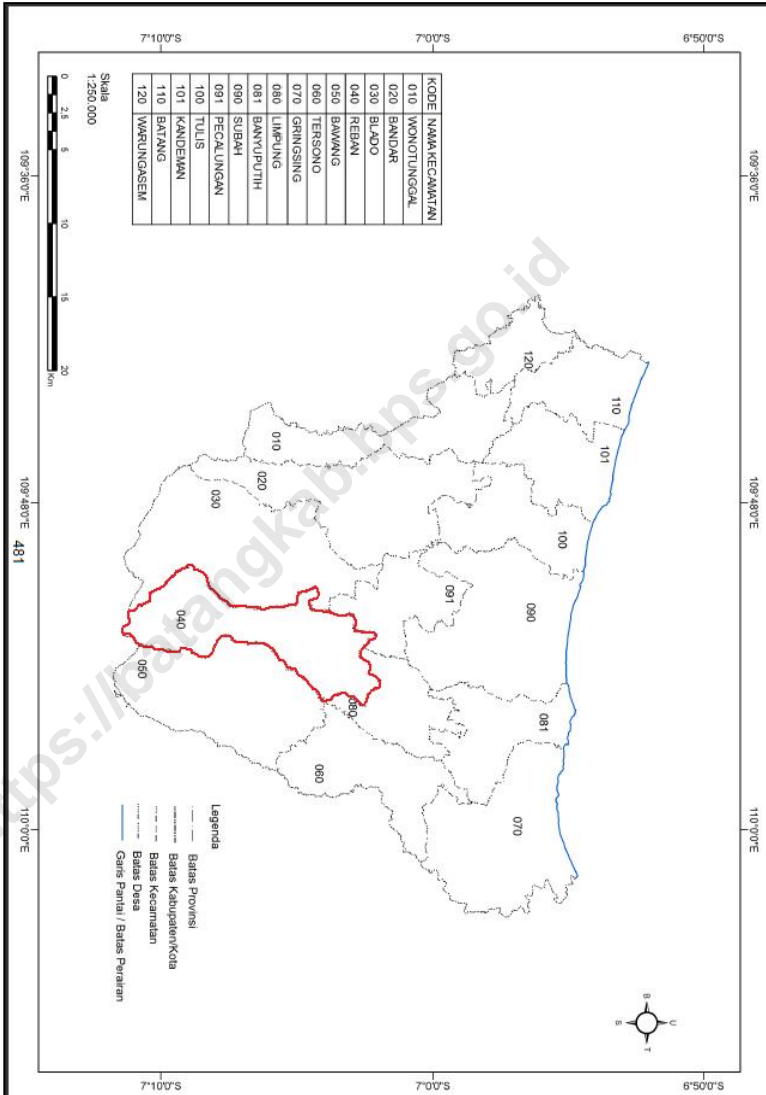

PETA WILAYAH KECAMATAN REBAN

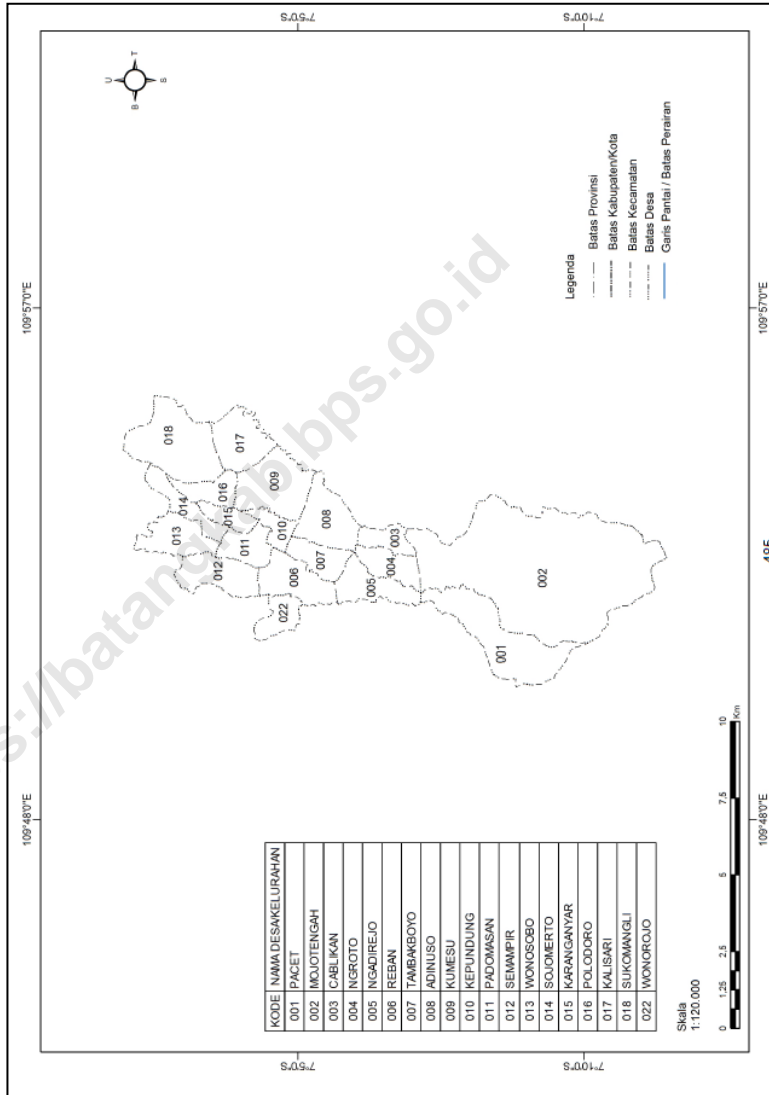



**SAMBUTAN
KEPALA BPS KABUPATEN BATANG**

Assalamu' alaikum wr. wb

Puji syukur kita panjatkan kepada Allah Yang Maha Esa yang telah melimpahkan rahmat-Nya kepada kita semua, sehingga penyusunan publikasi "Kecamatan Reban Dalam Angka 2021" dapat diselesaikan secara tepat waktu.

Publikasi ini utamanya berisi data potensi daerah di wilayah Kecamatan Reban dari berbagai sektor yang dapat digunakan untuk menyusun perencanaan dan mengevaluasi pembangunan yang telah dilaksanakan.

Kami ucapkan terima kasih dan penghargaan yang setinggi-tingginya kepada Koordinator Statistik Kecamatan Reban dan semua pihak yang telah turut serta membantu dalam proses penyusunan publikasi, semoga bermanfaat.

Wassalamu' alaikum wr. wb.

Batang, September 2021
Kepala Badan Pusat Statistik
Kabupaten Batang

EDDY PRAWOTO

KATA PENGANTAR

Assalamu' alaikum wr. wb

"Kecamatan Reban Dalam Angka 2021" merupakan publikasi tahunan sebagai kelanjutan publikasi sebelumnya yang menyajikan data statistik secara series. Publikasi ini memuat gambaran mengenai keadaan geografis, pemerintahan, penduduk, sosial dan ekonomi Kecamatan Reban pada tahun 2020.

Penghargaan dan ucapan terima kasih yang sebesar-besarnya kami sampaikan kepada berbagai pihak baik instansi pemerintah maupun swasta atas bantuan dan dukungan dalam penyusunan publikasi ini.

Semoga publikasi ini bermanfaat bagi pengguna data dan kami harapkan kritik serta saran yang bersifat membangun untuk penyempurnaan publikasi berikutnya.

Wassalamu' alaikum wr. wb.

Reban, September 2021
Koordinator Statistik Kecamatan
Reban



TEGUH HARTOMO ARDI

DAFTAR ISI

| | Halaman |
|--|---------|
| Peta Wilayah Kabupaten Batang | iii |
| Peta Wilayah Kecamatan Reban | iv |
| Sambutan Kepala BPS Kabupaten Batang | v |
| Kata Pengantar | vi |
| Daftar Isi | vii |
| Daftar Tabel | viii |
| Daftar Gambar | xii |
| Penjelasan Umum | xii |

DAFTAR TABEL

| | Halaman |
|--|---------|
| BAB I KEADAAN GEOGRAFI | |
| 1.1. Letak Geografis Kecamatan Reban | 4 |
| 1.2. Jarak dari Ibukota Kecamatan Reban ke Kantor Desa | 5 |
| 1.3. Letak Titik Koordinat Kantor Desa dan Kantor Kecamatan di Kecamatan Reban | 6 |
| 1.4. Batas Wilayah Desa di Kecamatan Reban | 7 |
| 1.5. Luas Wilayah Menurut Jenis Tanah di Kecamatan Reban, 2020..... | 8 |
| 1.6. Banyaknya Hari Hujan dan Curah Hujan di Stasiun Pengukur Kecamatan Reban (STA 137) Menurut Bulan, 2018-2020 | 9 |
| BAB II PEMERINTAHAN | |
| 2.1. Klasifikasi Desa Menurut Status Pemerintahan di Kecamatan Reban, 2020 | 14 |
| 2.2. Jumlah Dusun, RW dan RT di Kecamatan Reban, 2020 | 15 |
| 2.3. Jumlah Perangkat Desa Menurut Jenisnya di Kecamatan Reban, 2020 | 16 |
| 2.4. Jumlah Pemilih dan Pengguna Hak Pilih Pemilu Kepala Daerah Kabupaten Batang 2017 di Kecamatan Reban | 18 |
| 2.5. Hasil Perolehan Suara Pemilu Kepala Daerah Kabupaten Batang 2017 di Kecamatan Reban | 19 |
| 2.6. Jumlah Pemilih dan Pengguna Hak Pilih Pemilu Kepala Daerah Provinsi Jawa Tengah 2018 di Kecamatan Reban | 20 |
| 2.7. Hasil Perolehan Suara Pemilu Kepala Daerah Provinsi Jawa Tengah 2018 di Kecamatan Reban | 21 |
| 2.8. Jumlah Tempat Pemungutan Suara (TPS) dan Pemilih pada Pemilu 2019 Menurut Desa di Kecamatan Reban | 22 |
| 2.9. Rekapitulasi Hasil Penghitungan Perolehan Suara Calon Anggota Dewan Perwakilan Daerah (DPD) pada Pemilu 2019 Menurut Desa di Kecamatan Reban | 23 |
| 2.10. Rekapitulasi Hasil Penghitungan Perolehan Suara Calon Anggota Dewan Perwakilan Rakyat (DPR) pada Pemilu 2019 Menurut Desa di Kecamatan Reban | 27 |

| | | |
|-----------------------------|--|----|
| 2.11. | Rekapitulasi Hasil Penghitungan Perolehan Suara Calon Anggota Dewan Perwakilan Rakyat Daerah (DPRD) Provinsi pada Pemilu 2019 Menurut Desa di Kecamatan Reban | 30 |
| 2.12. | Rekapitulasi Hasil Penghitungan Perolehan Suara Calon Anggota Dewan Perwakilan Rakyat Daerah (DPRD) Kabupaten pada Pemilu 2019 Menurut Desa di Kecamatan Reban | 33 |
| 2.13. | Rekapitulasi Hasil Penghitungan Perolehan Suara Pasangan Calon Presiden dan Wakil Presiden pada Pemilu 2019 Menurut Desa di Kecamatan Reban | 36 |
| | | |
| BAB III KEPENDUDUKAN | | |
| 3.1. | Jumlah Penduduk Menurut Jenis Kelamin dan Kelompok Umur di Kecamatan Reban, 2020 | 40 |
| 3.2. | Jumlah Penduduk Per Jenis Kelamin, Persentase dan Rasio Jenis Kelamin Menurut Desa di Kecamatan Reban, 2020 | 41 |
| 3.3. | Jumlah Penduduk, Luas Wilayah dan Kepadatan Penduduk Menurut Desa di Kecamatan Reban, 2020 | 42 |
| 3.4. | Jumlah Penduduk Per Kelompok Umur dan Rasio Angka Ketergantungan Menurut Desa di Kecamatan Reban, 2020 | 43 |
| | | |
| BAB IV SOSIAL | | |
| 4.1. | Jumlah Sekolah, Guru dan Murid Raudhatul Athfal Menurut Desa di Kecamatan Reban Tahun Pelajaran 2020/2021 | 49 |
| 4.2. | Jumlah Sekolah, Guru dan Murid Madrasah Ibtidaiyah Menurut Desa di Kecamatan Reban Tahun Pelajaran 2020/2021 | 50 |
| 4.3. | Jumlah Sekolah, Guru dan Murid Madrasah Tsanawiyah Menurut Desa di Kecamatan Reban Tahun Pelajaran 2020/2021 | 51 |
| 4.4. | Jumlah Sekolah, Guru dan Murid Madrasah Aliyah Menurut Desa di Kecamatan Reban Tahun Pelajaran 2020/2021 | 52 |
| 4.5. | Jumlah Sekolah, Guru dan Murid Taman Kanak-Kanak Menurut Desa di Kecamatan Reban Tahun Pelajaran 2020/2021 | 53 |
| 4.6. | Jumlah Sekolah, Guru dan Murid Sekolah Dasar Menurut Desa di Kecamatan Reban Tahun Pelajaran 2020/2021 | 54 |
| 4.7. | Jumlah Sekolah, Guru dan Murid Sekolah Menengah Pertama Menurut Desa di Kecamatan Reban Tahun Pelajaran 2020/2021 | 55 |
| 4.8. | Jumlah Sekolah, Guru dan Murid Sekolah Menengah Atas Menurut Desa di Kecamatan Reban Tahun Pelajaran 2020/2021 | 56 |
| 4.9. | Jumlah Sekolah, Guru dan Murid Sekolah Menengah Kejuruan Menurut Desa di Kecamatan Reban Tahun Pelajaran 2020/2021 | 57 |
| 4.10. | Jumlah Tempat Ibadah Menurut Desa di Kecamatan Reban, 2020 ... | 58 |
| 4.11. | Banyaknya Nikah Menurut Bulan di Kecamatan Reban, 2018-2020 . | 59 |

| | | |
|-------------------------------|--|----|
| 4.12. | Banyaknya Nikah Menurut Desa di Kecamatan Reban, 2020 | 60 |
| 4.13. | Banyaknya Jemaah Haji Menurut Desa di Kecamatan Reban, 2020 .. | 61 |
| 4.14. | Banyaknya Sarana Kesehatan Menurut Jenis Sarana Kesehatan dan Desa di Kecamatan Reban, 2020 | 62 |
| 4.15. | Banyaknya Warga Penderita Gizi Buruk Menurut Desa di Kecamatan Reban, 2017-2019 | 63 |
| 4.16. | Jumlah Tenaga Medis dan Non Medis Menurut Jenis Kelamindi Puskesmas Reban, 2020 | 64 |
| 4.17. | Jumlah Pengunjung Puskesmas Menurut Jenis Kelamin dan Kunjungan di Kecamatan Reban, 2020 | 65 |
| 4.18. | Jumlah Kasus Covid-19 Menurut Kelompok Umur dan Jenis Kelamin di Kecamatan Reban, 2020 | 66 |
| 4.19. | Jumlah Peserta Keluarga Berencana Baru yang Dilayani Menurut Metode Kontrasepsi dan Desa di Kecamatan Reban, 2020 | 67 |
| 4.20. | Jumlah Peserta Keluarga Berencana Aktif Menurut Metode Kontrasepsi dan Desa di Kecamatan Reban, 2020 | 68 |
| 4.21. | Jumlah Bantuan Sosial Berdasarkan Data Terpadu Kesejahteraan Sosial Menurut Desa di Kecamatan Reban, 2020 | 70 |
| 4.22. | Banyaknya Keluarga Pengguna Listrik Menurut Jenis dan Desa di Kecamatan Reban, 2020 | 71 |
| 4.23. | Nama Desa Menurut Jenis Bahan Bakar untuk Memasak yang Digunakan oleh Sebagian Besar Keluarga di Kecamatan Reban, 2020 | 72 |
| 4.24. | Nama Desa Menurut Jenis Sumber Air Minum Sebagian Besar Keluarga di Kecamatan Reban, 2020 | 73 |
| 4.25. | Nama Desa Menurut Penggunaan Fasilitas Tempat Buang Air Besar Sebagian Besar Keluarga di Kecamatan Reban, 2020 | 74 |
| 4.26. | Banyaknya Kejadian Bencana Alam Menurut Jenis Bencana Alam dan Desa di Kecamatan Reban, 2020 | 75 |
| 4.27. | Ketersediaan Lapangan Olahraga Menurut Jenis Olahraga dan Desa di Kecamatan Reban, 2020 | 76 |
| BAB V PERTANIAN | | |
| 5.1. | Laporan Luas Tanaman Padi Menurut Bulan di Kecamatan Reban, 2020 | 83 |
| 5.2. | Laporan Luas Tanaman Palawija Jagung Menurut Bulan di Kecamatan Reban, 2020 | 84 |
| 5.3. | Laporan Luas Tanaman Palawija Kacang Tanah Menurut Bulan di Kecamatan Reban, 2020 | 85 |
| 5.4. | Laporan Luas Tanaman Palawija Ubikayu/Singkong Menurut Bulan di Kecamatan Reban, 2020 | 86 |

| | | |
|------|--|----|
| 5.5. | Laporan Luas Tanaman Palawija Ubi Jalar/Ketela Rambat Menurut Bulan di Kecamatan Reban, 2020 | 87 |
| 5.6. | Jumlah Ternak Besar dan Kecil Menurut Desa di Kecamatan Reban, 2020 | 88 |
| 5.7. | Jumlah Unggas Menurut Desa di Kecamatan Reban, 2020 | 89 |
| 5.8. | Banyaknya Embung Desa Menurut Desa di Kecamatan Reban, 2018-2020 | 90 |

BAB VI. KEUANGAN DAN TRANSPORTASI

| | | |
|-------|---|-----|
| 6.1. | Banyaknya Sarana/Prasarana Ekonomi Menurut Jenis Sarana/Prasarana dan Desa di Kecamatan Reban, 2020 | 95 |
| 6.2. | Banyaknya Sarana Lembaga Keuangan yang Beroperasi Menurut Jenis Lembaga dan Desa di Kecamatan Reban, 2020 | 97 |
| 6.3. | Banyaknya Koperasi yang Masih Aktif Menurut Jenis Koperasi dan Desa di Kecamatan Reban, 2020 | 98 |
| 6.4. | Realisasi Dana Desa, Alokasi Dana Desa, Bagi Hasil Pajak dan Retribusi Daerah di Kecamatan Reban, 2020 (Rupiah) | 99 |
| 6.5. | Realisasi Pelaksanaan Anggaran Pendapatan Desa di Kecamatan Reban, 2020 (Rupiah) | 100 |
| 6.6. | Realisasi Pelaksanaan Anggaran Belanja Desa di Kecamatan Reban, 2020 (Rupiah) | 101 |
| 6.7. | Realisasi Pelaksanaan Pembiayaan Desa di Kecamatan Reban, 2020 (Rupiah) | 103 |
| 6.8. | Pokok Ketetapan dan Realisasi Pokok Ketetapan Pajak Bumi Bangunan (PBB) P2 di Kecamatan Reban, 2020 | 104 |
| 6.9. | Jalan Kabupaten Menurut Ruas di Kecamatan Reban, 2020 | 105 |
| 6.10. | Jumlah Kecelakaan Lalu Lintas Menurut Bulan di Wilayah Polsek Reban, 2020 | 106 |
| 6.11. | Banyaknya Laporan Gangguan Keamanan Ketertiban Masyarakat (Kamtibmas) Menurut Bulan di Polsek Reban, 2020 | 107 |
| 6.12. | Jumlah Pelanggan, Volume Air yang Disalurkan dan Nilai Air Minum yang terjual pada Pelanggan PUDAM Sendang Kamulyan Kabupaten Batang di Kecamatan Reban, 2020 | 108 |
| 6.13. | Jumlah Menara Telekomunikasi Menurut Desa di Kecamatan Reban, 2018-2020 | 109 |
| 6.14. | Sarana Transportasi Antar Desa Menurut Desa di Kecamatan Reban, 2020 | 110 |
| 6.15. | Kondisi Jalan Darat Antar Desa Menurut Desa di Kecamatan Reban, 2020 | 111 |

| | | |
|-------|--|-----|
| 6.16. | Keberadaan Kantor Pos/Pos Pembantu/Rumah Pos dan Perusahaan/Agen Jasa Ekspedisi Swasta Menurut Desa di Kecamatan Reban, 2020 | 112 |
|-------|--|-----|

BAB VII. PERBANDINGAN ANTAR KECAMATAN

| | | |
|------|--|-----|
| 7.1. | Perbandingan Luas Wilayah Antar Kecamatan di Kabupaten Batang, 2020 | 115 |
| 7.2. | Perbandingan Jumlah Penduduk Antar Kecamatan dan Rasio Jenis Kelamin di Kabupaten Batang, 2020 | 116 |

<https://batangkab.bps.go.id>

DAFTAR GAMBAR

| | Halaman |
|---|---------|
| 1. Persentase Wilayah Menurut Jenis Tanah di Kecamatan Reban, 2020 | 3 |
| 2. Jumlah Dusun, RW dan RT di Kecamatan Reban, 2020 | 13 |
| 3. Piramida Penduduk Kecamatan Reban, 2020 | 39 |
| 4. Jumlah Sekolah TK/RA, SD/MI, SMP/MTs dan SMA/SMK/MA di Kecamatan Reban Tahun Pelajaran 2020/2021 | 48 |
| 5. Luas Panen Tanaman Padi dan Palawija di Kecamatan Reban, 2020 | 82 |
| 6. Persentase Realisasi Pelaksanaan Anggaran Belanja Desa di Kecamatan Reban, 2020..... | 94 |

PENJELASAN UMUM

Tanda-tanda, satuan-satuan, dan lain-lainnya yang digunakan dalam publikasi ini adalah sebagai berikut:

1. TANDA-TANDA

| | |
|------------------------------|-----------------|
| Data tidak tersedia | : ... |
| Tidak ada atau nol | : — |
| Data dapat diabaikan | : 0 |
| Tanda decimal | : , |
| Data tidak dapat ditampilkan | : NA |
| Angka perkiraan | : ^e |
| Angka sementara | : ^x |
| Angka sangat sementara | : ^{xx} |
| Angka diperbaiki | : ^r |

2. SATUAN

| | |
|---------------------|--|
| barel | : 158,99 liter = 1/6,2898 m ³ |
| hektar (ha) | : 10 000 m ² |
| kilometer (km) | : 1 000 meter (m) |
| knot | : 1,8523 km/jam |
| kuintal | : 100 kg |
| KWh | : 1 000 Watt hour |
| MWh | : 1 000 KWh |
| liter (untuk beras) | : 0,80 kg |
| ons | : 100 gram |
| ton | : 1 000 kg |

Satuan lain: mdpl (meter diatas permukaan laut), buah, dus, butir, helai/lembar, kaleng, batang, pulsa, ton kilometer (ton-km), jam, menit, persen (%).

Perbedaan angka di belakang koma disebabkan oleh pembulatan angka.

BAB 1

KEADAAN GEOGRAFI

Kecamatan Dalam Angka 2021

BAB I

KEADAAN GEOGRAFI

Kecamatan Reban berbatasan langsung dengan Kecamatan Blado, Kecamatan Subah, Kecamatan Pecalungan, Kecamatan Tersono, Kecamatan Bawang dan Kabupaten Banjarnegara. Jarak dari ibukota Kecamatan Reban dengan lokasi Kantor Camat berada di Desa Reban ke ibukota Kabupaten Batang sekitar 29,00 km dan lokasi kantor desa terjauh yaitu Desa Mojotengah dengan jarak sekitar 12,00 km. Sedangkan ibukota kabupaten/kota lain terdekat yaitu Kota Pekalongan dengan jarak sekitar 30,00 km. Wilayah Kecamatan Reban tidak berbatasan dengan laut dan ketinggian rata-rata wilayah mencapai 597 mdpl.

Luas wilayah Kecamatan Reban mencapai 4.633,39 ha dengan desa terluas yaitu Desa Mojotengah 833,60 ha dan desa terkecil yaitu Desa Kepundung 103,95 ha. Berdasarkan laporan desa pada tahun 2020, total luas tanah sawah di kecamatan ini mencapai 1.461,25 ha dengan desa yang memiliki luas tanah sawah terbesar ada di Desa Kumesu yaitu mencapai 208,00 ha.

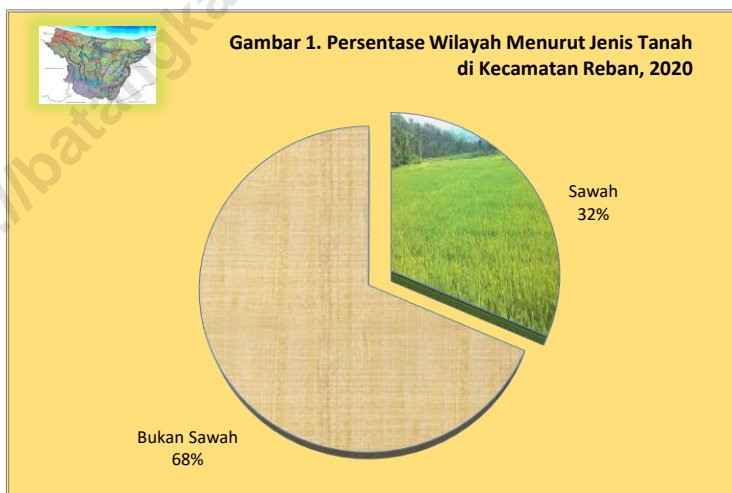

Tabel 1.1. Letak Geografis Kecamatan Reban

1. Batas Wilayah Kecamatan Reban

| | | |
|---------|---|---------------------------------------|
| Utara | : | Kecamatan Subah, Kecamatan Pecalungan |
| Timur | : | Kecamatan Tersono, Kecamatan Bawang |
| Selatan | : | Kabupaten Banjarnegara |
| Barat | : | Kecamatan Blado |

2. Jarak Wilayah Kecamatan Reban

| | | |
|------------------|---|----------------|
| Barat ke Timur | : | \pm 18,00 Km |
| Utara ke Selatan | : | \pm 25,00 Km |

3. Jarak Ibukota Kecamatan Reban ke Ibukota Kabupaten Sekitarnya

| | | |
|-------------------------------|---|----------------|
| Dari Reban ke Batang | : | \pm 29,00 Km |
| Dari Reban ke Kendal | : | \pm 39,00 Km |
| Dari Reban ke Kota Pekalongan | : | \pm 30,00 Km |
| Dari Reban ke Kab Pekalongan | : | \pm 45,00 Km |
| Dari Reban ke Kota Semarang | : | \pm 71,00 Km |

4. Jarak Ibukota Kecamatan Reban ke Ibukota Kecamatan Sekitarnya

| | | |
|--------------------------|---|----------------|
| Dari Reban ke Batang | : | \pm 37,00 Km |
| Dari Reban ke Bawang | : | \pm 11,00 Km |
| Dari Reban ke Blado | : | \pm 6,00 Km |
| Dari Reban ke Limpung | : | \pm 11,00 Km |
| Dari Reban ke Pecalungan | : | \pm 11,00 Km |
| Dari Reban ke Pekalongan | : | \pm 47,00 Km |

5. Ketinggian Rata-rata Kecamatan Reban : \pm 597 Meter
Di atas Permukaan Laut

Sumber : Kantor Kecamatan

Tabel 1.2. Jarak dari Ibukota Kecamatan Reban ke Kantor Desa

| Desa | Alamat (Dusun) | Jarak (km) |
|-----------------|--------------------|------------|
| (1) | (2) | (3) |
| 1. Pacet | Dusun Pacet | 8 |
| 2. Mojotengah | Dusun Tugu | 12 |
| 3. Cablikan | Dusun Cablikan | 7 |
| 4. Ngroto | Dusun Ngroto | 6 |
| 5. Ngadirejo | Dusun Ngadirejo | 5 |
| 6. Reban | Dusun Reban | - |
| 7. Tambakboyo | Dusun Tambakboyo | 2 |
| 8. Adinuso | Dusun Adinuso | 4 |
| 9. Kumesu | Dusun Karangtengah | 6 |
| 10. Kepundung | Dusun Kepundung | 3 |
| 11. Padomasan | Dusun Padomasan | 1 |
| 12. Semampir | Dusun Semampir | 3 |
| 13. Wonosobo | Dusun Wonosari | 4 |
| 14. Sojomerto | Dusun Sojomerto | 5 |
| 15. Karanganyar | Dusun Karanganyar | 5 |
| 16. Polodoro | Dusun Plalar | 7 |
| 17. Kalisari | Dusun Kalisari | 10 |
| 18. Sukomangli | Dusun Sukomangli | 9 |
| 19. Wonorojo | Dusun Wonorojo | 1 |

Sumber : BPS, Pendataan Potensi Desa

Tabel 1.3. Letak Titik Koordinat Kantor Desa dan Kantor Kecamatan di Kecamatan Reban

| Desa | Garis Lintang dan Bujur | |
|-----------------|-------------------------|-------------|
| | Lintang Selatan | Bujur Timur |
| (1) | (2) | (3) |
| 1. Pacet | 7,13380 | 109,85910 |
| 2. Mojotengah | 7,06520 | 109,87020 |
| 3. Cablikan | 7,10910 | 109,88050 |
| 4. Ngroto | 7,10910 | 109,87410 |
| 5. Ngadirejo | 7,10000 | 109,87190 |
| 6. Reban | 7,08130 | 109,87190 |
| 7. Tambakboyo | 7,08630 | 109,87860 |
| 8. Adinuso | 7,08800 | 109,88520 |
| 9. Kumesu | 7,07830 | 109,89630 |
| 10. Kepundung | 7,07770 | 109,88550 |
| 11. Padomasan | 7,07380 | 109,87970 |
| 12. Semampir | 7,07440 | 109,87050 |
| 13. Wonosobo | 7,05160 | 109,88250 |
| 14. Sojomerto | 7,07380 | 109,87970 |
| 15. Karanganyar | 7,07770 | 109,88940 |
| 16. Polodoro | 7,05550 | 109,89630 |
| 17. Kalisari | 7,06550 | 109,90940 |
| 18. Sukomangli | 7,05270 | 109,90300 |
| 19. Wonorojo | 7,08110 | 109,86360 |
| Kecamatan Reban | 7,05000 | 109,52310 |

Sumber : BPS, Pendataan Potensi Desa

Tabel 1.4. Batas Wilayah Desa di Kecamatan Reban

| Desa | Utara | Selatan | Barat | Timur |
|-----------------|-------------------------|---------------------------|-------------------------|----------------------|
| (1) | (2) | (3) | (4) | (5) |
| 1. Pacet | Blado ¹ | Banjarnegara ² | Blado ¹ | Ngadirejo |
| 2. Mojotengah | Ngroto | Banjarnegara ² | Pacet | Bawang ¹ |
| 3. Cablikan | Adinuso | Ngroto | Ngadirejo | Bawang ¹ |
| 4. Ngroto | Cablikan | Mojotengah | Ngadirejo | Bawang ¹ |
| 5. Ngadirejo | Tambakboyo | Pacet | Blado ¹ | Ngroto |
| 6. Reban | Semampir | Tambakboyo | Wonoroyo | Kepundung |
| 7. Tambakboyo | Kepundung | Ngadirejo | Reban | Adinuso |
| 8. Adinuso | Kepundung | Cablikan | Tambakyo | Kumesu |
| 9. Kumesu | Sukomangli | Bawang ¹ | Sukomangli | Kalisari |
| 10. Kepundung | Karanganyar | Adinuso | Padomasan | Kumesu |
| 11. Padomasan | Sojomerto | Kepundung | Semampir | Karanganyar |
| 12. Semampir | Pecalungan ¹ | Reban | Wonoroyo | Padomasan |
| 13. Wonosobo | Pecalungan ¹ | Padomasan | Pecalungan ¹ | Sojomerto |
| 14. Sojomerto | Limpung ¹ | Padomasan | Wonosobo | Polodoro |
| 15. Karanganyar | Sojomerto | Kepundung | Padomasan | Polodoro |
| 16. Polodoro | Sojomerto | Sukomangli | Karanganyar | Sojomerto |
| 17. Kalisari | Limpung ¹ | Kumesu | Sukomangli | Bawang ¹ |
| 18. Sukomangli | Polodoro | Kalisari | Polodoro | Limpung ¹ |
| 19. Wonorojo | Blado ¹ | Blado ¹ | Blado ¹ | Reban |

Keterangan : ¹ Nama kecamatan lain di Kabupaten Batang

² Nama kabupaten lain

³ Nama kota lain

Sumber : BPS, Pendataan Potensi Desa

Tabel 1.5. Luas Wilayah Menurut Jenis Tanah di Kecamatan Reban, 2020

| Desa | Jenis Tanah (Ha) | | |
|-----------------|------------------|-------------------|----------|
| | Tanah Sawah | Tanah Bukan Sawah | Jumlah |
| (1) | (2) | (3) | (4) |
| 1. Pacet | - | 226,00 | 226,00 |
| 2. Mojotengah | - | 833,60 | 833,60 |
| 3. Cablikan | 20,00 | 175,80 | 195,80 |
| 4. Ngroto | 4,00 | 250,09 | 254,09 |
| 5. Ngadirejo | 83,24 | 191,41 | 274,65 |
| 6. Reban | 76,37 | 126,94 | 203,31 |
| 7. Tambakboyo | 105,57 | 76,89 | 182,46 |
| 8. Adinuso | 50,00 | 199,29 | 249,29 |
| 9. Kumesu | 208,00 | 239,00 | 447,00 |
| 10. Kepundung | 64,80 | 39,15 | 103,95 |
| 11. Padomasan | 91,19 | 73,46 | 164,65 |
| 12. Semampir | 81,70 | 156,34 | 238,04 |
| 13. Wonosobo | 111,00 | 124,90 | 235,90 |
| 14. Sojomerto | 130,00 | 57,12 | 187,12 |
| 15. Karanganyar | 94,90 | 18,08 | 112,98 |
| 16. Polodoro | 106,33 | 35,06 | 141,39 |
| 17. Kalisari | 53,38 | 134,62 | 190,00 |
| 18. Sukomangli | 113,90 | 155,60 | 269,50 |
| 19. Wonorojo | 64,68 | 58,81 | 123,69 |
| Jumlah | 1 461,25 | 3 172,14 | 4 633,39 |

Sumber : Laporan Desa

Tabel 1.6. Banyaknya Hari Hujan dan Curah Hujan di Stasiun Pengukur Kecamatan Reban (STA 137) Menurut Bulan, 2018-2020

| Bulan | Jumlah Hari Hujan (hari) | | | Jumlah Curah Hujan (mm) | | |
|--------------|--------------------------|------|------|-------------------------|-------|-------|
| | 2018 | 2019 | 2020 | 2018 | 2019 | 2020 |
| (1) | (2) | (3) | (4) | (5) | (6) | (7) |
| 01 Januari | 24 | 23 | 23 | 477 | 955 | 808 |
| 02 Februari | 27 | 23 | 21 | 962 | 665 | 698 |
| 03 Maret | 22 | 21 | 18 | 478 | 410 | 593 |
| 04 April | 16 | 27 | 16 | 344 | 524 | 549 |
| 05 Mei | 13 | 13 | 9 | 205 | 349 | 313 |
| 06 Juni | 6 | - | 7 | 88 | - | 72 |
| 07 Juli | 1 | 1 | 5 | 4 | 7 | 184 |
| 08 Agustus | 2 | 1 | 1 | 30 | 9 | 105 |
| 09 September | 2 | - | 8 | 20 | - | 211 |
| 10 Oktober | 6 | 2 | 10 | 98 | 23 | 268 |
| 11 Nopember | 16 | 8 | 18 | 331 | 93 | 629 |
| 12 Desember | 21 | 17 | 21 | 387 | 262 | 473 |
| Jumlah | 156 | 136 | 157 | 3 326 | 3 297 | 4 903 |

Sumber : Dinas Pekerjaan Umum dan Penataan Ruang Kabupaten Batang

BAB 2



PEMERINTAHAN

Kecamatan Dalam Angka 2021

<https://batangkab.bps.go.id>

BAB II PEMERINTAHAN

Kecamatan Reban memiliki 19 desa yang terdiri dari 68 dusun, 76 RW dan 247 RT. Jumlah RT terbanyak dimiliki oleh Desa Wonosobo yaitu sebanyak 22 RT, sedangkan yang memiliki jumlah RT sedikit berada di Desa Pacet, Cablikan, Kepundung dan Polodoro yaitu 8 RT. Kantor Kecamatan Reban terletak di Jalan Raya Reban Dusun Reban, Desa Reban Kode pos-51273, Telepon 0285 4496835.

Berdasarkan Peraturan Menteri Dalam Negeri Republik Indonesia Nomor 84 Tahun 2015 tentang Susunan Organisasi dan Tata Kerja Pemerintah Desa, maka perangkat desa terdiri dari kepala desa, sekretariat desa, pelaksana teknis dan pelaksana kewilayahan. Pada akhir tahun 2020, dari 19 desa yang ada di Kecamatan Reban, semuanya memiliki kepala desa definitif.

Pilkada Bupati Batang pada tahun 2017 di Kecamatan Reban, terdapat jumlah pemilih sebanyak 30.523 dengan jumlah pengguna hak pilih mencapai 23.459 dan suara sah 22.908 orang. Sedangkan Pilkada Gubernur Jawa Tengah pada tahun 2018, terdapat jumlah pemilih sebanyak 30.152 dengan jumlah pengguna hak pilih mencapai 20.548 dan suara sah 19.257 orang. Pelaksanaan Pemilu pada tahun 2019, terdapat jumlah TPS sebanyak 133 dan jumlah pemilih 30.728 orang.

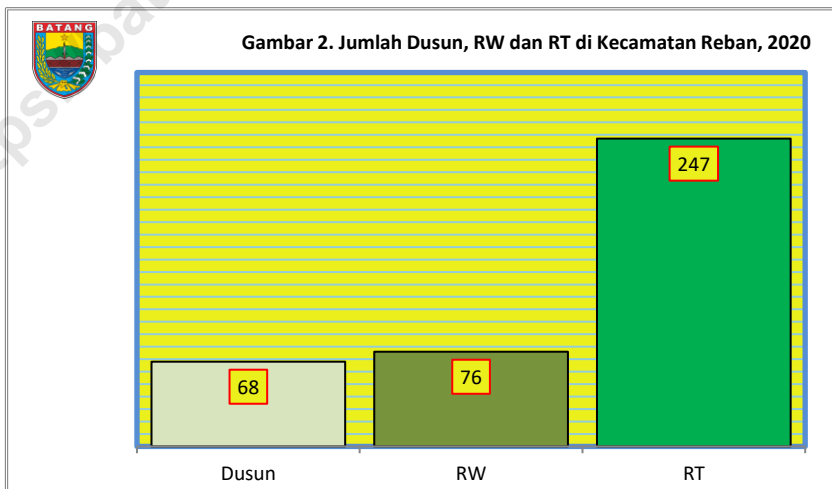

Tabel 2.1. Klasifikasi Desa Menurut Status Pemerintahan di Kecamatan Reban, 2020

| | Desa | Desa | Kelurahan |
|-----|-------------|------|-----------|
| | (1) | (2) | (3) |
| 1. | Pacet | 1 | - |
| 2. | Mojotengah | 1 | - |
| 3. | Cablikan | 1 | - |
| 4. | Ngroto | 1 | - |
| 5. | Ngadirejo | 1 | - |
| 6. | Reban | 1 | - |
| 7. | Tambakboyo | 1 | - |
| 8. | Adinuso | 1 | - |
| 9. | Kumesu | 1 | - |
| 10. | Kepundung | 1 | - |
| 11. | Padomasan | 1 | - |
| 12. | Semampir | 1 | - |
| 13. | Wonosobo | 1 | - |
| 14. | Sojomerto | 1 | - |
| 15. | Karanganyar | 1 | - |
| 16. | Polodoro | 1 | - |
| 17. | Kalisari | 1 | - |
| 18. | Sukomangli | 1 | - |
| 19. | Wonoroyo | 1 | - |
| | Jumlah | 19 | - |

Sumber : BPS, Pendataan Potensi Desa

Tabel 2.2. Jumlah Dusun, Rukun Warga dan Rukun Tetangga
di Kecamatan Reban, 2020

| Desa | Dusun | RW | RT |
|-----------------|-------|-----|-----|
| (1) | (2) | (3) | (4) |
| 1. Pacet | 2 | 2 | 8 |
| 2. Mojotengah | 6 | 6 | 10 |
| 3. Cablikan | 2 | 2 | 8 |
| 4. Ngroto | 4 | 5 | 14 |
| 5. Ngadirejo | 5 | 5 | 20 |
| 6. Reban | 3 | 6 | 15 |
| 7. Tambakboyo | 3 | 3 | 14 |
| 8. Adinuso | 4 | 5 | 12 |
| 9. Kumesu | 5 | 6 | 19 |
| 10. Kepundung | 3 | 3 | 8 |
| 11. Padomasan | 3 | 3 | 15 |
| 12. Semampir | 4 | 4 | 12 |
| 13. Wonosobo | 6 | 6 | 22 |
| 14. Sojomerto | 3 | 5 | 18 |
| 15. Karanganyar | 3 | 3 | 13 |
| 16. Polodoro | 4 | 3 | 8 |
| 17. Kalisari | 2 | 3 | 10 |
| 18. Sukomangli | 3 | 3 | 10 |
| 19. Wonorojo | 3 | 3 | 11 |
| Jumlah | 68 | 76 | 247 |

Sumber : BPS, Sensus Penduduk 2020

Tabel 2.3. Jumlah Perangkat Desa Menurut Jenisnya di Kecamatan Reban, 2020

| Desa | Kepala Desa | Sekretariat Desa | | | |
|-----------------|-------------|------------------|------------------|---------------|------------------|
| | | Sekretaris Desa | Kaur TU dan Umum | Kaur Keuangan | Kaur Perencanaan |
| (1) | (2) | (3) | (4) | (5) | (6) |
| 1. Pacet | 1 | 1 | 1 | 1 | 1 |
| 2. Mojotengah | 1 | 1 | 1 | 1 | 1 |
| 3. Cablikan | 1 | 1 | 1 | 1 | 1 |
| 4. Ngroto | 1 | 1 | 1 | 1 | 1 |
| 5. Ngadirejo | 1 | 1 | 1 | 1 | 1 |
| 6. Reban | 1 | 1 | 1 | 1 | 1 |
| 7. Tambakboyo | 1 | 1 | 1 | 1 | 1 |
| 8. Adinuso | 1 | 1 | 1 | 1 | 1 |
| 9. Kumesu | 1 | 1 | 1 | 1 | 1 |
| 10. Kepundung | 1 | 1 | 1 | 1 | 1 |
| 11. Padomasan | 1 | 1 | 1 | 1 | 1 |
| 12. Semampir | 1 | 1 | 1 | 1 | 1 |
| 13. Wonosobo | 1 | 1 | 1 | 1 | 1 |
| 14. Sojomerto | 1 | 1 | 1 | 1 | 1 |
| 15. Karanganyar | 1 | 1 | 1 | 1 | 1 |
| 16. Polodoro | 1 | 1 | 1 | 1 | 1 |
| 17. Kalisari | 1 | 1 | 1 | 1 | 1 |
| 18. Sukomangli | 1 | 1 | 1 | 1 | 1 |
| 19. Wonorojo | 1 | 1 | 1 | 1 | 1 |
| Jumlah | 19 | 19 | 19 | 19 | 19 |

Tabel 2.3. Lanjutan

| Desa | Pelaksana Teknis | | | Pelaksana Kewilayahan |
|-----------------|-------------------|--------------------|----------------|-----------------------|
| | Kasi Pemerintahan | Kasi Kesejahteraan | Kasi Pelayanan | Kepala Dusun |
| (1) | (6) | (7) | (8) | (9) |
| 1. Pacet | 1 | 1 | 1 | 2 |
| 2. Mojotengah | 1 | 1 | 1 | 6 |
| 3. Cablikan | 1 | 1 | 1 | 2 |
| 4. Ngroto | 1 | 1 | 1 | 4 |
| 5. Ngadirejo | 1 | 1 | 1 | 5 |
| 6. Reban | 1 | 1 | 1 | 3 |
| 7. Tambakboyo | 1 | 1 | 1 | 3 |
| 8. Adinuso | 1 | 1 | 1 | 4 |
| 9. Kumesu | 1 | 1 | 1 | 5 |
| 10. Kepundung | 1 | 1 | 1 | 3 |
| 11. Padomasan | 1 | 1 | 1 | 3 |
| 12. Semampir | 1 | 1 | 1 | 4 |
| 13. Wonosobo | 1 | 1 | 1 | 6 |
| 14. Sojomerto | 1 | 1 | 1 | 3 |
| 15. Karanganyar | 1 | 1 | 1 | 3 |
| 16. Polodoro | 1 | 1 | 1 | 4 |
| 17. Kalisari | 1 | 1 | 1 | 2 |
| 18. Sukomangli | 1 | 1 | 1 | 3 |
| 19. Wonorojo | 1 | 1 | 1 | 3 |
| Jumlah | 19 | 19 | 19 | 68 |

Sumber : Laporan Desa

Tabel 2.4. Jumlah Pemilih dan Pengguna Hak Pilih Pemilu
Kepala Daerah Kabupaten Batang 2017 di Kecamatan Reban

| Desa | Pemilih | Pengguna Hak Pilih | | |
|---------------|---------|--------------------|-----------------|--------|
| | | Suara Sah | Suara Tidak Sah | Jumlah |
| (1) | (2) | (3) | (4) | (5) |
| 1 Adinuso | 2 472 | 1 800 | 38 | 1 838 |
| 2 Cablikan | 881 | 669 | 7 | 676 |
| 3 Kalisari | 968 | 786 | 2 | 788 |
| 4 Karanganyar | 1 258 | 898 | 31 | 929 |
| 5 Kepundung | 970 | 719 | 12 | 731 |
| 6 Kumesu | 2 598 | 1 801 | 85 | 1 886 |
| 7 Mojotengah | 1 598 | 1 296 | 19 | 1 315 |
| 8 Ngadirejo | 2 36 | 1 738 | 42 | 1 78 |
| 9 Ngroto | 1 119 | 836 | 36 | 872 |
| 10 Pacet | 1 102 | 802 | 13 | 815 |
| 11 Padomasan | 1 702 | 1 376 | 37 | 1 413 |
| 12 Polodoro | 1 082 | 926 | 6 | 932 |
| 13 Reban | 1 91 | 1 476 | 32 | 1 508 |
| 14 Semampir | 1 515 | 1 099 | 19 | 1 118 |
| 15 Sojomerto | 2 291 | 1 665 | 46 | 1 711 |
| 16 Sukomangli | 1 598 | 1 209 | 33 | 1 242 |
| 17 Tambakboyo | 2 066 | 1 574 | 38 | 1 612 |
| 18 Wonorojo | 1 248 | 912 | 16 | 928 |
| 19 Wonosobo | 1 785 | 1 326 | 39 | 1 365 |
| Jumlah | 30 523 | 22 908 | 551 | 23 459 |

Sumber : KPU Kabupaten Batang

Tabel 2.5. Hasil Perolehan Suara Pemilu
Kepala Daerah Kabupaten Batang 2017 di Kecamatan Reban

| Desa | Pasangan Calon | | | | Jumlah |
|---------------|----------------|------|-------|-----|--------|
| | I | II | III | IV | |
| (1) | (2) | (3) | (4) | (5) | (6) |
| 1 Adinuso | 1 23 | 376 | 183 | 11 | 1 8 |
| 2 Cablikan | 405 | 189 | 69 | 6 | 669 |
| 3 Kalisari | 534 | 235 | 14 | 3 | 786 |
| 4 Karanganyar | 651 | 215 | 28 | 4 | 898 |
| 5 Kepundung | 523 | 155 | 33 | 8 | 719 |
| 6 Kumesu | 1 33 | 341 | 121 | 9 | 1 801 |
| 7 Mojotengah | 861 | 383 | 37 | 15 | 1 296 |
| 8 Ngadirejo | 1 092 | 540 | 95 | 11 | 1 738 |
| 9 Ngroto | 513 | 216 | 102 | 5 | 836 |
| 10 Pacet | 475 | 292 | 32 | 3 | 802 |
| 11 Padomasan | 859 | 457 | 55 | 5 | 1 376 |
| 12 Polodoro | 607 | 205 | 114 | 0 | 926 |
| 13 Reban | 649 | 733 | 79 | 15 | 1 476 |
| 14 Semampir | 605 | 441 | 43 | 10 | 1 099 |
| 15 Sojomerto | 1 177 | 264 | 207 | 17 | 1 665 |
| 16 Sukomangli | 891 | 235 | 77 | 6 | 1 209 |
| 17 Tambakboyo | 850 | 546 | 152 | 26 | 1 574 |
| 18 Wonorojo | 564 | 286 | 57 | 5 | 912 |
| 19 Wonosobo | 1 003 | 271 | 43 | 9 | 1 326 |
| Jumlah | 14 819 | 6 38 | 1 541 | 168 | 22 908 |

Pasangan Calon Bupati/Wakil Bupati :

I H. Wihaji, S.Ag, M.Pd. dan Suyono, S.IP, M.Si.

II dr. Lafran Pancaputranto, Sp.OG (K) dan H. Nurhaji Slamet Urip

III AS. Burhan, S.Ag dan Acara Ariani, S.Psi

IV Akhmad Faizin, ST dan Erna Yuniwati

Sumber : KPU Kabupaten Batang

Tabel 2.6. Jumlah Pemilih dan Pengguna Hak Pilih Pemilu
Kepala Daerah Provinsi Jawa Tengah 2018 di Kecamatan Reban

| Desa | Pemilih | Pengguna Hak Pilih | | |
|---------------|---------|--------------------|-----------------|--------|
| | | Suara Sah | Suara Tidak Sah | Jumlah |
| (1) | (2) | (3) | (4) | (5) |
| 1 Adinuso | 2 489 | 1 605 | 101 | 1 706 |
| 2 Cablikan | 842 | 629 | 22 | 651 |
| 3 Kalisari | 931 | 660 | 31 | 691 |
| 4 Karanganyar | 1 234 | 779 | 35 | 814 |
| 5 Kepundung | 972 | 674 | 32 | 706 |
| 6 Kumesu | 2 564 | 1 613 | 107 | 1 720 |
| 7 Mojotengah | 1 538 | 1 045 | 58 | 1 103 |
| 8 Ngadirejo | 2 360 | 1 281 | 109 | 1 390 |
| 9 Ngroto | 1 115 | 775 | 50 | 825 |
| 10 Pacet | 1 114 | 693 | 70 | 763 |
| 11 Padomasan | 1 724 | 1 167 | 114 | 1 281 |
| 12 Polodoro | 1 067 | 698 | 38 | 736 |
| 13 Reban | 1 940 | 1 150 | 61 | 1 211 |
| 14 Semampir | 1 477 | 937 | 50 | 987 |
| 15 Sojomerto | 2 264 | 1 416 | 65 | 1 481 |
| 16 Sukomangli | 1 586 | 1 086 | 107 | 1 193 |
| 17 Tambakboyo | 2 092 | 1 283 | 125 | 1 408 |
| 18 Wonorojo | 1 169 | 685 | 59 | 744 |
| 19 Wonosobo | 1 674 | 1 081 | 57 | 1 138 |
| Jumlah | 30 152 | 19 257 | 1 291 | 20 548 |

Sumber : KPU Kabupaten Batang

Tabel 2.7. Hasil Perolehan Suara Pemilu
Kepala Daerah Provinsi Jawa Tengah 2018 di Kecamatan Reban

| Desa | Pasangan Calon | | |
|---------------|----------------|-------|--------|
| | I | II | Jumlah |
| (1) | (2) | (3) | (4) |
| 1 Adinuso | 1 115 | 490 | 1 706 |
| 2 Cablikan | 476 | 153 | 651 |
| 3 Kalisari | 437 | 223 | 691 |
| 4 Karanganyar | 510 | 269 | 814 |
| 5 Kepundung | 347 | 327 | 706 |
| 6 Kumesu | 1 064 | 549 | 1 720 |
| 7 Mojotengah | 671 | 374 | 1 103 |
| 8 Ngadirejo | 732 | 549 | 1 390 |
| 9 Ngroto | 583 | 192 | 825 |
| 10 Pacet | 469 | 224 | 763 |
| 11 Padomasan | 648 | 519 | 1 281 |
| 12 Polodoro | 413 | 285 | 736 |
| 13 Reban | 725 | 425 | 1 211 |
| 14 Semampir | 577 | 360 | 987 |
| 15 Sojomerto | 934 | 482 | 1 481 |
| 16 Sukomangli | 725 | 361 | 1 193 |
| 17 Tambakboyo | 743 | 540 | 1 408 |
| 18 Wonorojo | 434 | 251 | 744 |
| 19 Wonosobo | 678 | 403 | 1 138 |
| Jumlah | 12 281 | 6 976 | 20 548 |

Pasangan Calon Gubernur/Wakil Gubernur :
I H. Ganjar Pranowo, S H, M IP dan H. Taj Yasin
II H. Sudirman Said dan Hj. Ida Fauziyah

Sumber : KPU Kabupaten Batang

Tabel 2.8. Jumlah Tempat Pemungutan Suara (TPS) dan Pemilih pada Pemilu 2019 Menurut Desa di Kecamatan Reban

| Desa | Jumlah TPS | Jumlah Pemilih | | |
|----------------|------------|----------------|-----------|--------|
| | | Laki-laki | Perempuan | Jumlah |
| (1) | (2) | (3) | (4) | (5) |
| 1 Pacet | 4 | 572 | 578 | 1 150 |
| 2 Mojotengah | 9 | 767 | 702 | 1 469 |
| 3 Cablikan | 4 | 445 | 418 | 863 |
| 4 Ngroto | 5 | 566 | 582 | 1 148 |
| 5 Ngadirejo | 9 | 1 190 | 1 238 | 2 428 |
| 6 Reban | 9 | 984 | 992 | 1 976 |
| 7 Tambakboyo | 9 | 1 093 | 1 065 | 2 158 |
| 8 Adinuso | 11 | 1 275 | 1 274 | 2 549 |
| 9 Kumesu | 11 | 1 278 | 1 337 | 2 615 |
| 10 Kepundung | 4 | 504 | 498 | 1 002 |
| 11 Padomasan | 8 | 862 | 899 | 1 761 |
| 12 Semampir | 6 | 739 | 762 | 1 501 |
| 13 Wonosobo | 9 | 850 | 877 | 1 727 |
| 14 Sojomerto | 9 | 1 123 | 1 180 | 2 303 |
| 15 Karanganyar | 6 | 631 | 623 | 1 254 |
| 16 Polodoro | 5 | 546 | 536 | 1 082 |
| 17 Kalisari | 4 | 460 | 485 | 945 |
| 18 Sukomangli | 6 | 788 | 820 | 1 608 |
| 19 Wonorojo | 5 | 597 | 592 | 1 189 |
| Jumlah | 133 | 15 270 | 15 458 | 30 728 |

Sumber : Komisi Pemilihan Umum Kabupaten Batang

Tabel 2.9. Rekapitulasi Hasil Penghitungan Perolehan Suara Calon Anggota Dewan Perwakilan Daerah (DPD) pada Pemilu 2019 Menurut Desa di Kecamatan Reban

| Desa | Jumlah Suara Sah | No. Urut Calon Anggota DPD | | | |
|----------------|---------------------|----------------------------|-----|-----|-------|
| | | 01 | 02 | 03 | 04 |
| (1) | (2) | (3) | (4) | (5) | (6) |
| 1 Pacet | 441 | 40 | 19 | 54 | 75 |
| 2 Mojotengah | 1 068 | 22 | 9 | 30 | 54 |
| 3 Cablikan | 427 | 42 | 10 | 26 | 54 |
| 4 Ngroto | 603 | 50 | 12 | 34 | 60 |
| 5 Ngadirejo | 1 144 | 93 | 24 | 68 | 101 |
| 6 Reban | 1 072 | 78 | 22 | 52 | 150 |
| 7 Tambakboyo | 1 198 | 99 | 16 | 53 | 98 |
| 8 Adinuso | 1 270 | 101 | 23 | 62 | 130 |
| 9 Kumesu | 1 305 | 107 | 21 | 102 | 181 |
| 10 Kepundung | 587 | 50 | 10 | 17 | 30 |
| 11 Padomasan | 934 | 72 | 16 | 53 | 72 |
| 12 Semampir | 714 | 66 | 17 | 42 | 100 |
| 13 Wonosobo | 1 010 | 105 | 22 | 78 | 111 |
| 14 Sojomerto | 1 412 | 112 | 19 | 79 | 135 |
| 15 Karanganyar | 576 | 39 | 7 | 46 | 58 |
| 16 Polodoro | 646 | 46 | 11 | 35 | 60 |
| 17 Kalisari | 617 | 55 | 11 | 35 | 71 |
| 18 Sukomangli | 769 | 57 | 16 | 33 | 80 |
| 19 Wonorojo | 532 | 70 | 9 | 29 | 66 |
| Jumlah | 16 325 | 1 304 | 294 | 928 | 1 686 |

Keterangan No. Urut Calon Anggota DPD :

01 Abdul Kholik, SH., M.Si.

02 Agus Mujayanto

03 Dr. H. Bambang Sadono, SH., MH.

04 Ir. H. Bambang Sutrisno, MM.

Tabel 2.9. Lanjutan

| Desa | No. Urut Calon Anggota DPD | | | | |
|----------------|----------------------------|-----|-------|-------|------|
| | 05 | 06 | 07 | 08 | 09 |
| (1) | (7) | (8) | (9) | (10) | (11) |
| 1 Pacet | 11 | 24 | 32 | 56 | 13 |
| 2 Mojotengah | 14 | 38 | 68 | 60 | 18 |
| 3 Cablikan | 16 | 31 | 54 | 81 | 24 |
| 4 Ngroto | 37 | 41 | 51 | 98 | 32 |
| 5 Ngadirejo | 50 | 68 | 94 | 173 | 62 |
| 6 Reban | 25 | 50 | 60 | 160 | 55 |
| 7 Tambakboyo | 32 | 36 | 75 | 129 | 25 |
| 8 Adinuso | 44 | 60 | 204 | 170 | 36 |
| 9 Kumesu | 31 | 83 | 100 | 270 | 74 |
| 10 Kepundung | 18 | 17 | 48 | 80 | 16 |
| 11 Padomasan | 35 | 54 | 68 | 151 | 38 |
| 12 Semampir | 25 | 47 | 66 | 96 | 30 |
| 13 Wonosobo | 29 | 71 | 76 | 211 | 53 |
| 14 Sojomerto | 48 | 63 | 108 | 245 | 62 |
| 15 Karanganyar | 20 | 61 | 45 | 97 | 22 |
| 16 Polodoro | 32 | 43 | 54 | 127 | 36 |
| 17 Kalisari | 25 | 43 | 58 | 114 | 39 |
| 18 Sukomangli | 28 | 52 | 59 | 112 | 31 |
| 19 Wonorojo | 19 | 33 | 41 | 87 | 18 |
| Jumlah | 539 | 915 | 1 361 | 2 517 | 684 |

Keterangan No. Urut Calon Anggota DPD :

05 Budi Yuwono, SH.

06 Casytha A. Kathmandu, SE.

07 Dr. H. Darwito, SE., MM.

08 Denty Eka Widi Pratiwi, SE., MH.

09 G.K.R. Ayu Koes Indriyah

Tabel 2.9. Lanjutan

| Desa | No. Urut Calon Anggota DPD | | | | |
|----------------|----------------------------|------|------|-------|------|
| | 10 | 11 | 12 | 13 | 14 |
| (1) | (12) | (13) | (14) | (15) | (16) |
| 1 Pacet | 8 | 8 | 6 | 39 | 20 |
| 2 Mojotengah | 11 | 9 | 7 | 428 | 27 |
| 3 Cablikan | 12 | 4 | 1 | 11 | 26 |
| 4 Ngroto | 13 | 8 | 4 | 73 | 22 |
| 5 Ngadirejo | 28 | 30 | 10 | 73 | 57 |
| 6 Reban | 26 | 18 | 8 | 85 | 31 |
| 7 Tambakboyo | 331 | 37 | 8 | 45 | 25 |
| 8 Adinuso | 128 | 23 | 13 | 69 | 39 |
| 9 Kumesu | 32 | 36 | 11 | 18 | 47 |
| 10 Kepundung | 126 | 13 | 4 | 101 | 11 |
| 11 Padomasan | 28 | 27 | 7 | 78 | 26 |
| 12 Semampir | 14 | 18 | 6 | 62 | 31 |
| 13 Wonosobo | 23 | 24 | 8 | 11 | 52 |
| 14 Sojomerto | 23 | 33 | 9 | 205 | 42 |
| 15 Karanganyar | 20 | 6 | - | 19 | 27 |
| 16 Polodoro | 10 | 11 | 5 | 82 | 19 |
| 17 Kalisari | 20 | 21 | 4 | 2 | 27 |
| 18 Sukomangli | 17 | 22 | 11 | 114 | 21 |
| 19 Wonorojo | 18 | 15 | 2 | 29 | 24 |
| Jumlah | 888 | 363 | 124 | 1 544 | 574 |

Keterangan No. Urut Calon Anggota DPD :

10 Isnan Ahmad Juhardani, S.P.

11 Drs. H. Jamun, M.Pd.I

12 Drs. Joko J. Prihatmoko, M.Si.

13 Kholison, SH.

14 Drs. M. Abdul Rohim

Tabel 2.9. Lanjutan

| Desa | No. Urut Calon Anggota DPD | | | | | |
|----------------|----------------------------|------|-------|------|------|------|
| | 15 | 16 | 17 | 18 | 19 | 20 |
| (1) | (17) | (18) | (19) | (20) | (21) | (22) |
| 1 Pacet | 2 | 1 | 15 | 8 | 2 | 8 |
| 2 Mojotengah | 4 | 5 | 249 | 1 | 5 | 9 |
| 3 Cablikan | 7 | 4 | 18 | 4 | - | 2 |
| 4 Ngroto | 8 | 5 | 44 | 5 | 2 | 4 |
| 5 Ngadirejo | 18 | 14 | 119 | 19 | 15 | 28 |
| 6 Reban | 9 | 15 | 127 | 12 | 56 | 33 |
| 7 Tambakboyo | 16 | 19 | 75 | 44 | 13 | 22 |
| 8 Adinuso | 22 | 22 | 74 | 18 | 6 | 26 |
| 9 Kumesu | 26 | 20 | 88 | 20 | 12 | 26 |
| 10 Kepundung | 8 | 5 | 21 | 6 | 2 | 4 |
| 11 Padomasan | 13 | 14 | 95 | 11 | 48 | 28 |
| 12 Semampir | 3 | 6 | 52 | 10 | 3 | 20 |
| 13 Wonosobo | 6 | 15 | 74 | 7 | 9 | 25 |
| 14 Sojomerto | 17 | 12 | 143 | 19 | 10 | 28 |
| 15 Karanganyar | 6 | 12 | 73 | 6 | 2 | 10 |
| 16 Polodoro | 7 | 5 | 28 | 9 | 9 | 17 |
| 17 Kalisari | 6 | 4 | 58 | 2 | 4 | 18 |
| 18 Sukomangli | 28 | 9 | 53 | 11 | 5 | 10 |
| 19 Wonorojo | 6 | 9 | 30 | 2 | 11 | 14 |
| Jumlah | 212 | 196 | 1 436 | 214 | 214 | 332 |

Keterangan No. Urut Calon Anggota DPD :

| | |
|-----------------------------|---|
| 15 H. Muh Mahsun, S.IP. | 18 Dr. KH. Muqoddam Cholil, MA. |
| 16 Drs. H. Muhtar Lutfi, MM | 19 H. Naibul Umam Eko Sakti, S.Ag., M.Si. |
| 17 Mujiburrohman, S.S. | 20 Solehin, S.Pd, MM. |

Sumber : Komisi Pemilihan Umum Kabupaten Batang

Tabel 2.10. Rekapitulasi Hasil Penghitungan Perolehan Suara Calon Anggota Dewan Perwakilan Rakyat (DPR) pada Pemilu 2019 Menurut Desa di Kecamatan Reban

| Desa | Jumlah Suara Sah | No. Urut Partai | | | |
|----------------|---------------------|-----------------|-------|-------|-------|
| | | 01 | 02 | 03 | 04 |
| (1) | (2) | (3) | (4) | (5) | (6) |
| 1 Pacet | 693 | 70 | 20 | 169 | 275 |
| 2 Mojotengah | 1 258 | 40 | 11 | 97 | 1 021 |
| 3 Cablikan | 645 | 57 | 26 | 139 | 325 |
| 4 Ngroto | 862 | 145 | 54 | 163 | 361 |
| 5 Ngadirejo | 1 611 | 371 | 52 | 180 | 624 |
| 6 Reban | 1 483 | 326 | 53 | 168 | 411 |
| 7 Tambakboyo | 1 542 | 292 | 176 | 181 | 509 |
| 8 Adinuso | 1 674 | 262 | 66 | 291 | 315 |
| 9 Kumesu | 1 849 | 229 | 106 | 309 | 811 |
| 10 Kepundung | 758 | 54 | 43 | 95 | 440 |
| 11 Padomasan | 1 286 | 237 | 102 | 153 | 374 |
| 12 Semampir | 1 004 | 142 | 48 | 200 | 375 |
| 13 Wonosobo | 1 282 | 122 | 78 | 230 | 446 |
| 14 Sojomerto | 1 779 | 349 | 56 | 233 | 731 |
| 15 Karanganyar | 901 | 172 | 26 | 219 | 281 |
| 16 Polodoro | 893 | 103 | 45 | 194 | 425 |
| 17 Kalisari | 747 | 82 | 25 | 192 | 287 |
| 18 Sukomangli | 1 177 | 171 | 24 | 192 | 662 |
| 19 Wonorojo | 769 | 187 | 45 | 108 | 155 |
| Jumlah | 22 213 | 3 411 | 1 056 | 3 513 | 8 828 |

Keterangan No. Urut Partai:

01 Partai Kebangkitan Bangsa
02 Partai Gerakan Indonesia Raya

03 Partai Demokrasi Indonesia Perjuangan
04 Partai Golongan Karya

Tabel 2.10. Lanjutan

| Desa | No. Urut Partai | | | | | |
|----------------|-----------------|-----|-----|------|------|-------|
| | 05 | 06 | 07 | 08 | 09 | 10 |
| (1) | (7) | (8) | (9) | (10) | (11) | (12) |
| 1 Pacet | 20 | 3 | 7 | 36 | 8 | 12 |
| 2 Mojotengah | 19 | 2 | 10 | 1 | 2 | 43 |
| 3 Cablikan | 23 | 4 | 15 | 2 | 1 | 28 |
| 4 Ngroto | 19 | - | 19 | 9 | 8 | 34 |
| 5 Ngadirejo | 29 | 4 | 28 | 34 | 33 | 77 |
| 6 Reban | 17 | 3 | 17 | 157 | 25 | 27 |
| 7 Tambakboyo | 26 | 4 | 16 | 56 | 14 | 146 |
| 8 Adinuso | 18 | 1 | 22 | 40 | 21 | 533 |
| 9 Kumesu | 36 | 5 | 25 | 26 | 53 | 109 |
| 10 Kepundung | 16 | 1 | 11 | 10 | 1 | 67 |
| 11 Padomasan | 20 | 8 | 15 | 35 | 8 | 66 |
| 12 Semampir | 15 | 2 | 32 | 45 | 11 | 60 |
| 13 Wonosobo | 13 | 12 | 23 | 91 | 20 | 37 |
| 14 Sojomerto | 32 | 6 | 28 | 26 | 18 | 181 |
| 15 Karanganyar | 9 | - | 10 | 9 | 6 | 67 |
| 16 Polodoro | 14 | 1 | 11 | 20 | 13 | 45 |
| 17 Kalisari | 21 | - | 22 | 10 | 37 | 21 |
| 18 Sukomangli | 15 | - | 10 | 12 | 10 | 36 |
| 19 Wonorojo | 29 | 2 | 6 | 27 | 5 | 28 |
| Jumlah | 391 | 58 | 327 | 646 | 294 | 1 617 |

Keterangan No. Urut Partai:

05 Partai Nasdem

06 Partai Gerakan Perubahan Indonesia

07 Partai Berkarya

08 Partai Keadilan Sejahtera

09 Partai Persatuan Indonesia

10 Partai Persatuan Pembangunan

Tabel 2.10. Lanjutan

| Desa | No. Urut Partai | | | | | |
|----------------|-----------------|------|------|-------|------|------|
| | 11 | 12 | 13 | 14 | 15 | 16 |
| (1) | (13) | (14) | (15) | (16) | (17) | (18) |
| 1 Pacet | 2 | 26 | 2 | 42 | 1 | - |
| 2 Mojotengah | - | - | - | 12 | - | - |
| 3 Cablikan | - | 6 | - | 18 | 1 | - |
| 4 Ngroto | 4 | 5 | - | 41 | - | - |
| 5 Ngadirejo | 3 | 56 | 5 | 108 | 5 | 2 |
| 6 Reban | 3 | 58 | - | 214 | 3 | 1 |
| 7 Tambakboyo | 6 | 33 | 3 | 77 | - | 3 |
| 8 Adinuso | 5 | 17 | 1 | 78 | 3 | 1 |
| 9 Kumesu | 5 | 84 | 3 | 44 | 2 | 2 |
| 10 Kepundung | 3 | 13 | - | 2 | 2 | - |
| 11 Padomasan | 6 | 194 | 2 | 62 | 1 | 3 |
| 12 Semampir | 4 | 27 | 2 | 35 | 5 | 1 |
| 13 Wonosobo | 3 | 102 | 1 | 93 | 8 | 3 |
| 14 Sojomerto | 13 | 52 | 1 | 49 | 2 | 2 |
| 15 Karanganyar | 2 | 12 | 3 | 81 | 1 | 3 |
| 16 Polodoro | - | 12 | 1 | 8 | 1 | - |
| 17 Kalisari | - | 5 | - | 44 | - | 1 |
| 18 Sukomangli | 1 | 23 | - | 20 | - | 1 |
| 19 Wonorojo | 3 | 55 | 2 | 116 | - | 1 |
| Jumlah | 63 | 780 | 26 | 1 144 | 35 | 24 |

Keterangan No. Urut Partai:

| | |
|---------------------------------|--|
| 11 Partai Solidaritas Indonesia | 14 Partai Demokrat |
| 12 Partai Amanat Nasional | 15 Partai Bulan Bintang |
| 13 Partai Hati Nurani Rakyat | 16 Partai Keadilan dan Persatuan Indonesia |

Sumber : Komisi Pemilihan Umum Kabupaten Batang

Tabel 2.11. Rekapitulasi Hasil Penghitungan Perolehan Suara Calon Anggota Dewan Perwakilan Rakyat Daerah (DPRD) Provinsi pada Pemilu 2019 Menurut Desa di Kecamatan Reban

| Desa | Jumlah Suara Sah | No. Urut Partai | | | |
|----------------|---------------------|-----------------|-------|-------|-------|
| | | 01 | 02 | 03 | 04 |
| (1) | (2) | (3) | (4) | (5) | (6) |
| 1 Pacet | 596 | 92 | 24 | 128 | 112 |
| 2 Mojotengah | 1 174 | 78 | 21 | 102 | 475 |
| 3 Cablikan | 589 | 80 | 35 | 84 | 179 |
| 4 Ngroto | 697 | 121 | 52 | 177 | 137 |
| 5 Ngadirejo | 1 470 | 679 | 72 | 157 | 238 |
| 6 Reban | 1 353 | 394 | 85 | 163 | 118 |
| 7 Tambakboyo | 1 393 | 312 | 175 | 138 | 141 |
| 8 Adinuso | 1 486 | 246 | 81 | 211 | 181 |
| 9 Kumesu | 1 600 | 244 | 155 | 315 | 318 |
| 10 Kepundung | 652 | 83 | 62 | 68 | 143 |
| 11 Padomasan | 1 071 | 229 | 65 | 180 | 128 |
| 12 Semampir | 805 | 130 | 48 | 190 | 206 |
| 13 Wonosobo | 1 097 | 119 | 90 | 246 | 164 |
| 14 Sojomerto | 1 576 | 425 | 76 | 196 | 269 |
| 15 Karanganyar | 769 | 140 | 38 | 201 | 104 |
| 16 Polodoro | 716 | 109 | 61 | 174 | 171 |
| 17 Kalisari | 704 | 98 | 59 | 134 | 165 |
| 18 Sukomangli | 915 | 219 | 35 | 178 | 186 |
| 19 Wonorojo | 665 | 160 | 50 | 97 | 66 |
| Jumlah | 19 328 | 3 958 | 1 284 | 3 139 | 3 501 |

Keterangan No. Urut Partai:

01 Partai Kebangkitan Bangsa

02 Partai Gerakan Indonesia Raya

03 Partai Demokrasi Indonesia Perjuangan

04 Partai Golongan Karya

Tabel 2.11. Lanjutan

| Desa | No. Urut Partai | | | | | |
|----------------|-----------------|-----|-----|------|------|-------|
| | 05 | 06 | 07 | 08 | 09 | 10 |
| (1) | (7) | (8) | (9) | (10) | (11) | (12) |
| 1 Pacet | 128 | 3 | 13 | 32 | 11 | 10 |
| 2 Mojotengah | 411 | - | 10 | 2 | 5 | 48 |
| 3 Cablikan | 94 | 2 | 18 | 4 | 6 | 38 |
| 4 Ngroto | 54 | 4 | 20 | 14 | 10 | 70 |
| 5 Ngadirejo | 76 | 6 | 28 | 37 | 19 | 93 |
| 6 Reban | 178 | 6 | 20 | 186 | 22 | 22 |
| 7 Tambakboyo | 335 | 5 | 17 | 64 | 8 | 146 |
| 8 Adinuso | 112 | 2 | 25 | 36 | 18 | 487 |
| 9 Kumesu | 146 | 9 | 31 | 29 | 54 | 166 |
| 10 Kepundung | 161 | 1 | 16 | 10 | 9 | 78 |
| 11 Padomasan | 117 | 7 | 7 | 57 | 12 | 81 |
| 12 Semampir | 17 | 4 | 20 | 62 | 12 | 56 |
| 13 Wonosobo | 86 | 25 | 25 | 112 | 27 | 45 |
| 14 Sojomerto | 254 | 6 | 35 | 36 | 16 | 169 |
| 15 Karanganyar | 76 | - | 10 | 6 | 10 | 78 |
| 16 Polodoro | 86 | 1 | 11 | 26 | 8 | 42 |
| 17 Kalisari | 75 | 1 | 20 | 13 | 46 | 35 |
| 18 Sukomangli | 167 | 2 | 16 | 22 | 12 | 40 |
| 19 Wonorojo | 85 | 2 | 14 | 21 | 9 | 44 |
| Jumlah | 2 658 | 86 | 356 | 769 | 314 | 1 748 |

Keterangan No. Urut Partai:

05 Partai Nasdem

06 Partai Gerakan Perubahan Indonesia

07 Partai Berkarya

08 Partai Keadilan Sejahtera

09 Partai Persatuan Indonesia

10 Partai Persatuan Pembangunan

Tabel 2.11. Lanjutan

| Desa | No. Urut Partai | | | | | |
|----------------|-----------------|------|------|------|------|------|
| | 11 | 12 | 13 | 14 | 15 | 16 |
| (1) | (13) | (14) | (15) | (16) | (17) | (18) |
| 1 Pacet | 1 | 18 | 1 | 22 | - | 1 |
| 2 Mojotengah | - | 3 | - | 19 | - | - |
| 3 Cablikan | 2 | 6 | - | 41 | - | - |
| 4 Ngroto | 3 | 3 | - | 31 | 1 | - |
| 5 Ngadirejo | 4 | 22 | 6 | 29 | 2 | 2 |
| 6 Reban | 4 | 45 | 1 | 108 | 1 | - |
| 7 Tambakboyo | - | 19 | 2 | 27 | 3 | 1 |
| 8 Adinuso | 3 | 13 | 1 | 66 | 3 | 1 |
| 9 Kumesu | 7 | 57 | 1 | 65 | 2 | 1 |
| 10 Kepundung | 1 | 11 | - | 4 | 4 | 1 |
| 11 Padomasan | 5 | 137 | 9 | 31 | 4 | 2 |
| 12 Semampir | - | 27 | 2 | 27 | 3 | 1 |
| 13 Wonosobo | 3 | 90 | - | 59 | 5 | 1 |
| 14 Sojomerto | 5 | 45 | - | 41 | 2 | 1 |
| 15 Karanganyar | 11 | 17 | 1 | 76 | 1 | - |
| 16 Polodoro | - | 12 | 3 | 9 | 3 | - |
| 17 Kalisari | 1 | 15 | 1 | 38 | 1 | 2 |
| 18 Sukomangli | 3 | 21 | 2 | 10 | 2 | - |
| 19 Wonorojo | - | 50 | 1 | 63 | 3 | - |
| Jumlah | 53 | 611 | 31 | 766 | 40 | 14 |

Keterangan No. Urut Partai:

| | |
|---------------------------------|--|
| 11 Partai Solidaritas Indonesia | 14 Partai Demokrat |
| 12 Partai Amanat Nasional | 15 Partai Bulan Bintang |
| 13 Partai Hati Nurani Rakyat | 16 Partai Keadilan dan Persatuan Indonesia |

Sumber : Komisi Pemilihan Umum Kabupaten Batang

Tabel 2.12. Rekapitulasi Hasil Penghitungan Perolehan Suara Calon Anggota Dewan Perwakilan Rakyat Daerah (DPRD) Kabupaten pada Pemilu 2019 Menurut Desa di Kecamatan Reban

| Desa | Jumlah Suara Sah | No. Urut Partai | | | |
|----------------|---------------------|-----------------|-------|-------|-------|
| | | 01 | 02 | 03 | 04 |
| (1) | (2) | (3) | (4) | (5) | (6) |
| 1 Pacet | 805 | 98 | 30 | 317 | 147 |
| 2 Mojotengah | 1 263 | 31 | 11 | 103 | 906 |
| 3 Cablikan | 695 | 60 | 79 | 66 | 257 |
| 4 Ngroto | 916 | 96 | 117 | 211 | 195 |
| 5 Ngadirejo | 1 737 | 228 | 182 | 249 | 386 |
| 6 Reban | 1 565 | 150 | 79 | 137 | 129 |
| 7 Tambakboyo | 1 674 | 168 | 316 | 127 | 284 |
| 8 Adinuso | 1 936 | 86 | 126 | 193 | 199 |
| 9 Kumesu | 1 961 | 176 | 205 | 341 | 425 |
| 10 Kepundung | 784 | 29 | 57 | 79 | 184 |
| 11 Padomasan | 1 389 | 118 | 92 | 203 | 129 |
| 12 Semampir | 1 059 | 76 | 74 | 176 | 257 |
| 13 Wonosobo | 1 360 | 98 | 108 | 242 | 143 |
| 14 Sojomerto | 1 842 | 306 | 58 | 211 | 416 |
| 15 Karanganyar | 1 017 | 105 | 34 | 436 | 156 |
| 16 Polodoro | 928 | 86 | 87 | 226 | 215 |
| 17 Kalisari | 770 | 46 | 49 | 152 | 144 |
| 18 Sukomangli | 1 226 | 459 | 40 | 229 | 233 |
| 19 Wonorojo | 820 | 122 | 118 | 110 | 67 |
| Jumlah | 23 747 | 2 538 | 1 862 | 3 808 | 4 872 |

Keterangan No. Urut Partai:

01 Partai Kebangkitan Bangsa

02 Partai Gerakan Indonesia Raya

03 Partai Demokrasi Indonesia Perjuangan

04 Partai Golongan Karya

Tabel 2.12. Lanjutan

| Desa | No. Urut Partai | | | | | |
|----------------|-----------------|-----|-----|-------|------|-------|
| | 05 | 06 | 07 | 08 | 09 | 10 |
| (1) | (7) | (8) | (9) | (10) | (11) | (12) |
| 1 Pacet | 34 | - | 1 | 84 | 4 | 33 |
| 2 Mojotengah | 28 | - | 7 | 1 | 1 | 152 |
| 3 Cablikan | 86 | - | 15 | 8 | - | 97 |
| 4 Ngroto | 42 | - | 5 | 19 | 31 | 174 |
| 5 Ngadirejo | 74 | - | 13 | 98 | 13 | 368 |
| 6 Reban | 26 | - | 5 | 819 | 4 | 98 |
| 7 Tambakboyo | 23 | - | 10 | 86 | 3 | 574 |
| 8 Adinuso | 12 | - | 6 | 47 | 3 | 1,232 |
| 9 Kumesu | 35 | - | 9 | 59 | 156 | 329 |
| 10 Kepundung | 19 | - | 6 | 16 | - | 366 |
| 11 Padomasan | 52 | - | - | 123 | 5 | 196 |
| 12 Semampir | 58 | - | 12 | 123 | 9 | 203 |
| 13 Wonosobo | 21 | - | 7 | 287 | 19 | 62 |
| 14 Sojomerto | 62 | - | 11 | 108 | 10 | 469 |
| 15 Karanganyar | 4 | - | 2 | 22 | - | 225 |
| 16 Polodoro | 5 | - | 3 | 24 | 8 | 245 |
| 17 Kalisari | 61 | - | 4 | 38 | 78 | 134 |
| 18 Sukomangli | 32 | - | 3 | 16 | 19 | 102 |
| 19 Wonorojo | 83 | - | 1 | 80 | 5 | 91 |
| Jumlah | 757 | - | 120 | 2 058 | 368 | 5 150 |

Keterangan No. Urut Partai:

05 Partai Nasdem

06 Partai Gerakan Perubahan Indonesia

07 Partai Berkarya

08 Partai Keadilan Sejahtera

09 Partai Persatuan Indonesia

10 Partai Persatuan Pembangunan

Tabel 2.12. Lanjutan

| Desa | No. Urut Partai | | | | | |
|----------------|-----------------|-------|------|------|------|------|
| | 11 | 12 | 13 | 14 | 15 | 16 |
| (1) | (13) | (14) | (15) | (16) | (17) | (18) |
| 1 Pacet | - | 54 | - | 2 | 1 | - |
| 2 Mojotengah | - | 1 | - | 22 | - | - |
| 3 Cablikan | 2 | 23 | - | 2 | - | - |
| 4 Ngroto | - | 9 | - | 16 | 1 | - |
| 5 Ngadirejo | 5 | 90 | - | 30 | 1 | - |
| 6 Reban | 2 | 54 | 1 | 60 | 1 | - |
| 7 Tambakboyo | 1 | 55 | 1 | 24 | 2 | - |
| 8 Adinuso | - | 18 | - | 14 | - | - |
| 9 Kumesu | 3 | 158 | 5 | 59 | 1 | - |
| 10 Kepundung | - | 25 | - | 2 | 1 | - |
| 11 Padomasan | 1 | 405 | 2 | 63 | - | - |
| 12 Semampir | 1 | 51 | - | 17 | 2 | - |
| 13 Wonosobo | 2 | 204 | 1 | 161 | 5 | - |
| 14 Sojomerto | 4 | 164 | 2 | 20 | 1 | - |
| 15 Karanganyar | 1 | 27 | 1 | 4 | - | - |
| 16 Polodoro | - | 24 | - | 5 | - | - |
| 17 Kalisari | - | 15 | - | 49 | - | - |
| 18 Sukomangli | - | 82 | 1 | 10 | - | - |
| 19 Wonorojo | - | 111 | - | 32 | - | - |
| Jumlah | 22 | 1 570 | 14 | 592 | 16 | - |

Keterangan No. Urut Partai:

| | | | |
|----|------------------------------|----|---|
| 11 | Partai Solidaritas Indonesia | 14 | Partai Demokrat |
| 12 | Partai Amanat Nasional | 15 | Partai Bulan Bintang |
| 13 | Partai Hati Nurani Rakyat | 16 | Partai Keadilan dan Persatuan Indonesia |

Sumber : Komisi Pemilihan Umum Kabupaten Batang

Tabel 2.13. Rekapitulasi Hasil Penghitungan Perolehan Suara Pasangan Calon Presiden dan Wakil Presiden pada Pemilu 2019 Menurut Desa di Kecamatan Reban

| Desa | Jumlah Suara Sah | No. Urut Pasangan Calon Presiden dan Wakil Presiden | |
|----------------|------------------|---|-------|
| | | 01 | 02 |
| (1) | (2) | (3) | (4) |
| 1 Pacet | 858 | 763 | 95 |
| 2 Mojotengah | 1 278 | 1 243 | 35 |
| 3 Cablikan | 715 | 607 | 108 |
| 4 Ngroto | 945 | 827 | 118 |
| 5 Ngadirejo | 1 792 | 1 593 | 199 |
| 6 Reban | 1 634 | 1 192 | 442 |
| 7 Tambakboyo | 1 695 | 1 098 | 597 |
| 8 Adinuso | 1 990 | 1 628 | 362 |
| 9 Kumesu | 2 083 | 1 758 | 325 |
| 10 Kepundung | 788 | 531 | 257 |
| 11 Padomasan | 1 464 | 1 136 | 328 |
| 12 Semampir | 1 112 | 921 | 191 |
| 13 Wonosobo | 1 434 | 1 178 | 256 |
| 14 Sojomerto | 1 940 | 1 695 | 245 |
| 15 Karanganyar | 1 019 | 894 | 125 |
| 16 Polodoro | 958 | 728 | 230 |
| 17 Kalisari | 779 | 618 | 161 |
| 18 Sukomangli | 1 290 | 1 176 | 114 |
| 19 Wonorojo | 881 | 734 | 147 |
| Jumlah | 24 655 | 20 320 | 4 335 |

Keterangan No. Urut Pasangan Calon Presiden dan Wakil Presiden:

01 Ir. H. Joko Widodo - Prof. Dr. (H.C) KH. Ma'ruf Amin

02 H. Prabowo Subianto - H. Sandiaga Salahuddin Uno

Sumber : Komisi Pemilihan Umum Kabupaten Batang

BAB 3



KEPENDUDUKAN

Kecamatan Dalam Angka 2021

BAB III KEPENDUDUKAN

Berdasarkan hasil pendataan Sensus Penduduk 2020, jumlah penduduk Kecamatan Reban tahun 2020 mencapai 40.306 jiwa yang terdiri dari 20.229 laki-laki dan 20.077 perempuan. Rasio jenis kelamin penduduk Kecamatan Reban sebesar 100,76 menggambarkan bahwa jumlah penduduk laki-laki lebih banyak daripada jumlah penduduk perempuan. Desa Adinuso mempunyai penduduk 3.398 jiwa terbanyak dibandingkan desa yang lainnya, sedangkan Desa Cablikan mempunyai penduduk paling sedikit yaitu 1.166 jiwa.

Kepadatan penduduk menunjukkan jumlah rata-rata penduduk pada setiap km². Peningkatan jumlah penduduk memberi dampak semakin padatnya penduduk di suatu wilayah. Kepadatan penduduk Kecamatan Reban pada tahun 2020 mencapai 870 jiwa/ km². Wilayah terpadat ada di Desa Sojomerto yaitu 1.564 jiwa/km² sedangkan wilayah dengan kepadatan penduduk terendah berada di Desa Mojotengah yaitu 261 jiwa/ km².

Rasio ketergantungan adalah angka yang menyatakan perbandingan antara banyaknya penduduk usia non produktif dengan banyaknya penduduk usia produktif. Semakin tinggi persentase menunjukkan semakin tingginya beban yang harus di tanggung penduduk yang produktif untuk membiayai hidup penduduk yang tidak produktif. Kecamatan Reban mempunyai angka rasio ketergantungan sebesar 43,52 persen.

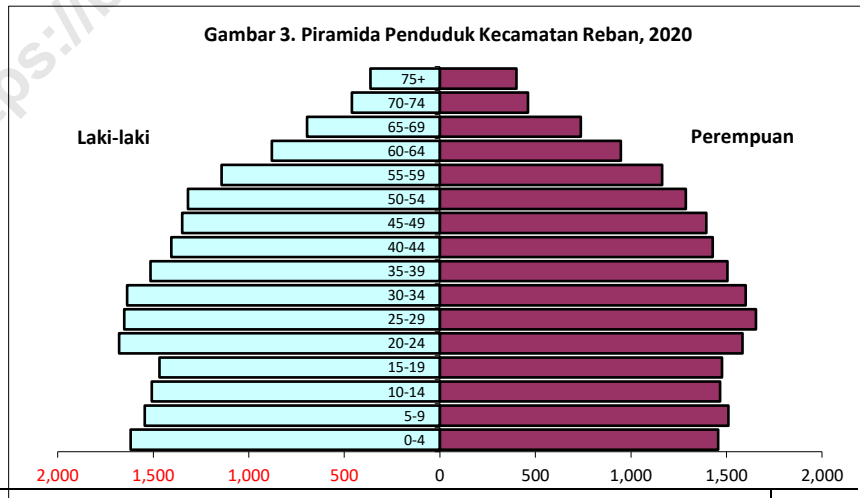

Tabel 3.1. Jumlah Penduduk Menurut Jenis Kelamin dan Kelompok Umur di Kecamatan Reban, 2020

| Kelompok Umur | Laki-laki | Perempuan | Jumlah |
|---------------|-----------|-----------|--------|
| (1) | (2) | (3) | (4) |
| 0 - 4 | 1 618 | 1 456 | 3 074 |
| 5 - 9 | 1 544 | 1 511 | 3 055 |
| 10 - 14 | 1 508 | 1 467 | 2 975 |
| 15 - 19 | 1 468 | 1 476 | 2 944 |
| 20 - 24 | 1 678 | 1 584 | 3 262 |
| 25 - 29 | 1 652 | 1 654 | 3 306 |
| 30 - 34 | 1 636 | 1 601 | 3 237 |
| 35 - 39 | 1 514 | 1 505 | 3 019 |
| 40 - 44 | 1 405 | 1 428 | 2 833 |
| 45 - 49 | 1 348 | 1 395 | 2 743 |
| 50 - 54 | 1 318 | 1 287 | 2 605 |
| 55 - 59 | 1 143 | 1 164 | 2 307 |
| 60 - 64 | 879 | 948 | 1 827 |
| 65 - 69 | 695 | 738 | 1 433 |
| 70 - 74 | 460 | 462 | 922 |
| 75 + | 363 | 401 | 764 |
| Jumlah | 20 229 | 20 077 | 40 306 |

Sumber : BPS, Sensus Penduduk 2020

Tabel 3.2. Jumlah Penduduk Per Jenis Kelamin, Persentase dan Rasio Jenis Kelamin Menurut Desa di Kecamatan Reban, 2020

| Desa | Jenis Kelamin | | | Persentase | Rasio Jenis Kelamin |
|----------------|---------------|-----------|--------|------------|---------------------|
| | Laki-laki | Perempuan | Jumlah | | |
| (1) | (2) | (3) | (4) | (5) | (6) |
| 1 Pacet | 728 | 712 | 1 440 | 3,57 | 102,25 |
| 2 Mojotengah | 1 116 | 1 058 | 2 174 | 5,39 | 105,48 |
| 3 Cablikan | 598 | 568 | 1 166 | 2,89 | 105,28 |
| 4 Ngroto | 767 | 765 | 1 532 | 3,80 | 100,26 |
| 5 Ngadirejo | 1 585 | 1 567 | 3 152 | 7,82 | 101,15 |
| 6 Reban | 1 288 | 1 305 | 2 593 | 6,43 | 98,70 |
| 7 Tambakboyo | 1 394 | 1 397 | 2 791 | 6,92 | 99,79 |
| 8 Adinuso | 1 719 | 1 679 | 3 398 | 8,43 | 102,38 |
| 9 Kumesu | 1 685 | 1 690 | 3 375 | 8,37 | 99,70 |
| 10 Kepundung | 668 | 655 | 1 323 | 3,28 | 101,98 |
| 11 Padomasan | 1 106 | 1 122 | 2 228 | 5,53 | 98,57 |
| 12 Semampir | 954 | 967 | 1 921 | 4,77 | 98,66 |
| 13 Wonosobo | 1 158 | 1 162 | 2 320 | 5,76 | 99,66 |
| 14 Sojomerto | 1 452 | 1 474 | 2 926 | 7,26 | 98,51 |
| 15 Karanganyar | 806 | 759 | 1 565 | 3,88 | 106,19 |
| 16 Polodoro | 681 | 725 | 1 406 | 3,49 | 93,93 |
| 17 Kalisari | 629 | 652 | 1 281 | 3,18 | 96,47 |
| 18 Sukomangli | 1 091 | 1 059 | 2 150 | 5,33 | 103,02 |
| 19 Wonorojo | 804 | 761 | 1 565 | 3,88 | 105,65 |
| Jumlah | 20 229 | 20 077 | 40 306 | 100,00 | 100,76 |

Sumber : BPS, Sensus Penduduk 2020

Tabel 3.3. Jumlah Penduduk, Luas Wilayah dan Kepadatan Penduduk Menurut Desa di Kecamatan Reban, 2020

| Desa | Jumlah Penduduk (Jiwa) | Luas Wilayah (Km ²) | Kepadatan Penduduk (Jiwa/Km ²) |
|----------------|------------------------|---------------------------------|--|
| (1) | (2) | (3) | (4) |
| 1 Pacet | 1 440 | 2,26 | 637 |
| 2 Mojotengah | 2 174 | 8,34 | 261 |
| 3 Cablikan | 1 166 | 1,96 | 596 |
| 4 Ngroto | 1 532 | 2,54 | 603 |
| 5 Ngadirejo | 3 152 | 2,75 | 1 148 |
| 6 Reban | 2 593 | 2,03 | 1 275 |
| 7 Tambakboyo | 2 791 | 1,82 | 1 530 |
| 8 Adinuso | 3 398 | 2,49 | 1 363 |
| 9 Kumesu | 3 375 | 4,47 | 755 |
| 10 Kepundung | 1 323 | 1,04 | 1 273 |
| 11 Padomasan | 2 228 | 1,65 | 1 353 |
| 12 Semampir | 1 921 | 2,38 | 807 |
| 13 Wonosobo | 2 320 | 2,36 | 983 |
| 14 Sojomerto | 2 926 | 1,87 | 1 564 |
| 15 Karanganyar | 1 565 | 1,13 | 1 385 |
| 16 Polodoro | 1 406 | 1,41 | 994 |
| 17 Kalisari | 1 281 | 1,90 | 674 |
| 18 Sukomangli | 2 150 | 2,70 | 798 |
| 19 Wonorojo | 1 565 | 1,24 | 1 265 |
| Jumlah | 40 306 | 46,33 | 870 |

Sumber : BPS, Sensus Penduduk 2020

Tabel 3.4. Jumlah Penduduk Per Kelompok Umur dan Rasio Angka Ketergantungan Menurut Desa di Kecamatan Reban, 2020

| Desa | Kelompok Umur | | | Rasio Angka Ketergantungan |
|----------------|---------------|--------|-------|----------------------------|
| | 0-14 | 15-64 | 65+ | |
| (1) | (2) | (3) | (4) | (5) |
| 1 Pacet | 325 | 999 | 116 | 44,14 |
| 2 Mojotengah | 500 | 1 555 | 119 | 39,81 |
| 3 Cablikan | 266 | 784 | 116 | 48,72 |
| 4 Ngroto | 365 | 1 042 | 125 | 47,02 |
| 5 Ngadirejo | 706 | 2 257 | 189 | 39,65 |
| 6 Reban | 615 | 1 772 | 206 | 46,33 |
| 7 Tambakboyo | 633 | 1 932 | 226 | 44,46 |
| 8 Adinuso | 783 | 2 340 | 275 | 45,21 |
| 9 Kumesu | 722 | 2 417 | 236 | 39,64 |
| 10 Kepundung | 305 | 935 | 83 | 41,50 |
| 11 Padomasan | 498 | 1 553 | 177 | 43,46 |
| 12 Semampir | 438 | 1 320 | 163 | 45,53 |
| 13 Wonosobo | 534 | 1 571 | 215 | 47,68 |
| 14 Sojomerto | 641 | 2 072 | 213 | 41,22 |
| 15 Karanganyar | 319 | 1 101 | 145 | 42,14 |
| 16 Polodoro | 308 | 970 | 128 | 44,95 |
| 17 Kalisari | 304 | 863 | 114 | 48,44 |
| 18 Sukomangli | 495 | 1 514 | 141 | 42,01 |
| 19 Wonorojo | 347 | 1 086 | 132 | 44,11 |
| Jumlah | 9 104 | 28 083 | 3 119 | 43,52 |

Sumber : BPS, Sensus Penduduk 2020

BAB 4



SOSIAL

Kecamatan Dalam Angka 2021

BAB IV SOSIAL

Kualitas kesejahteraan penduduk dapat tercapai salah satunya dengan terpenuhinya kebutuhan sarana prasarana pendidikan, kesehatan dan sosial lainnya. Pendidikan formal yang ada di Kecamatan Reban dikelola oleh Kementerian Agama dan Dinas Pendidikan dan Kebudayaan. Jumlah sekolah pada tahun pelajaran 2020/2021 di Kecamatan Reban yaitu TK/RA 26, SD/MI 37, SMP/MTs 6 dan SMA/SMK/MA 1 sekolah.

Mayoritas penduduk di Kecamatan Reban merupakan penduduk yang beragama Islam. Berdasarkan hasil pendataan potensi desa, terdapat tempat ibadah berupa masjid 69 dan mushola sebanyak 160. Selama tahun 2020, KUA telah mencatatkan pernikahan sebanyak 283 dan pada tahun ini tidak ada pemberangkatan jemaah haji yang disebabkan karena adanya pandemi covid-19.

Untuk mendukung pelayanan kesehatan terhadap masyarakat, pemerintah telah menyediakan sarana kesehatan yaitu 1 poliklinik/balai pengobatan, 1 puskesmas tanpa rawat inap, dengan 2 dokter umum, 6 perawat dan 32 bidan. Pada tahun 2020, jumlah kasus covid-19 yang terdata mencapai 64 orang dengan mayoritas pada kelompok umur 19-30 tahun.

Program Keluarga Berencana merupakan salah satu upaya pemerintah dalam pengendalian jumlah penduduk. Menurut Undang-undang RI Nomor 52 Tahun 2009, Keluarga Berencana adalah upaya mengatur kelahiran anak, jarak dan usia ideal melahirkan, mengatur kehamilan melalui promosi, perlindungan dan bantuan sesuai hak reproduksi untuk mewujudkan keluarga yang berkualitas. Pada tahun 2020, jumlah peserta KB baru yang dilayani mencapai 2.552 orang dengan metode kontrasepsi mayoritas digunakan berupa suntikan. Sedangkan jumlah peserta KB aktif sebanyak 5.249 orang atau 51,92 persen dari jumlah pasangan usia subur yang ada.

Dalam rangka program pengentasan kemiskinan masyarakat, pemerintah pusat melalui Kementerian Sosial telah menyalurkan berbagai program bantuan sosial. Berdasarkan data terpadu kesejahteraan sosial, pada tahun 2020 telah disalurkan bantuan antara lain melalui Program Keluarga Harapan 2.419 rumah tangga, KIS/PBI/BPJS ditanggung oleh APBN 25.202

jiwa, Kartu Indonesia Pintar 2.191 rumah tangga dan Bantuan Sosial Pangan 5.791 rumah tangga.

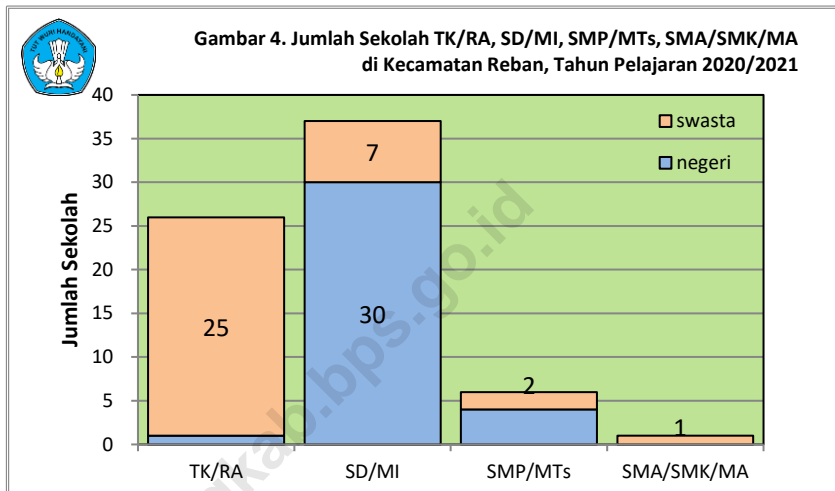

Tabel 4.1. Jumlah Sekolah, Guru dan Murid Raudhatul Athfal Menurut Desa di Kecamatan Reban Tahun Pelajaran 2020/2021

| Desa | Sekolah | | Guru | | Murid | |
|----------------|---------|--------|------|---------|-----------|-----------|
| | Negeri | Swasta | PNS | Non PNS | Laki-laki | Perempuan |
| (1) | (2) | (3) | (4) | (5) | (6) | (7) |
| 1 Pacet | - | - | - | - | - | - |
| 2 Mojotengah | - | - | - | - | - | - |
| 3 Cablikan | - | - | - | - | - | - |
| 4 Ngroto | - | - | - | - | - | - |
| 5 Ngadirejo | - | - | - | - | - | - |
| 6 Reban | - | 1 | - | 7 | 63 | 56 |
| 7 Tambakboyo | - | 1 | - | 3 | 21 | 20 |
| 8 Adinuso | - | 1 | - | 3 | 23 | 11 |
| 9 Kumesu | - | - | - | - | - | - |
| 10 Kepundung | - | - | - | - | - | - |
| 11 Padomasan | - | 1 | - | 2 | - | 16 |
| 12 Semampir | - | - | - | - | - | - |
| 13 Wonosobo | - | - | - | - | - | - |
| 14 Sojomerto | - | 1 | - | 2 | 6 | 6 |
| 15 Karanganyar | - | - | - | - | - | - |
| 16 Polodoro | - | - | - | - | - | - |
| 17 Kalisari | - | - | - | - | - | - |
| 18 Sukomangli | - | 1 | - | 4 | 28 | 23 |
| 19 Wonorojo | - | - | - | - | - | - |
| Jumlah | - | 6 | - | 21 | 141 | 132 |

Sumber : Kementerian Agama Kabupaten Batang

Tabel 4.2. Jumlah Sekolah, Guru dan Murid Madrasah Ibtidaiyah Menurut Desa di Kecamatan Reban Tahun Pelajaran 2020/2021

| Desa | Sekolah | | Guru | | Murid | |
|----------------|---------|--------|------|---------|-----------|-----------|
| | Negeri | Swasta | PNS | Non PNS | Laki-laki | Perempuan |
| (1) | (2) | (3) | (4) | (5) | (6) | (7) |
| 1 Pacet | - | - | - | - | - | - |
| 2 Mojotengah | - | - | - | - | - | - |
| 3 Cablikan | - | - | - | - | - | - |
| 4 Ngroto | - | - | - | - | - | - |
| 5 Ngadirejo | - | - | - | - | - | - |
| 6 Reban | - | 1 | 4 | 5 | 76 | 91 |
| 7 Tambakboyo | - | 1 | 3 | 8 | 71 | 66 |
| 8 Adinuso | - | 1 | 4 | 5 | 59 | 43 |
| 9 Kumesu | - | - | - | - | - | - |
| 10 Kepundung | - | 1 | - | 8 | 40 | 29 |
| 11 Padomasan | - | 1 | 3 | 5 | 53 | 37 |
| 12 Semampir | - | - | - | - | - | - |
| 13 Wonosobo | - | - | - | - | - | - |
| 14 Sojomerto | - | 1 | 3 | 3 | 45 | 45 |
| 15 Karanganyar | - | - | - | - | - | - |
| 16 Polodoro | - | 1 | 3 | 5 | 37 | 45 |
| 17 Kalisari | - | - | - | - | - | - |
| 18 Sukomangli | - | - | - | - | - | - |
| 19 Wonorojo | - | - | - | - | - | - |
| Jumlah | - | 7 | 20 | 39 | 381 | 356 |

Sumber : Kementerian Agama Kabupaten Batang

Tabel 4.3. Jumlah Sekolah, Guru dan Murid Madrasah Tsanawiyah Menurut Desa di Kecamatan Reban Tahun Pelajaran 2020/2021

| Desa | Sekolah | | Guru | | Murid | |
|----------------|---------|--------|------|---------|-----------|-----------|
| | Negeri | Swasta | PNS | Non PNS | Laki-laki | Perempuan |
| (1) | (2) | (3) | (4) | (5) | (6) | (7) |
| 1 Pacet | - | - | - | - | - | - |
| 2 Mojotengah | - | - | - | - | - | - |
| 3 Cablikan | - | - | - | - | - | - |
| 4 Ngroto | - | - | - | - | - | - |
| 5 Ngadirejo | - | - | - | - | - | - |
| 6 Reban | - | - | - | - | - | - |
| 7 Tambakboyo | - | - | - | - | - | - |
| 8 Adinuso | - | 1 | - | 6 | 25 | 31 |
| 9 Kumesu | - | - | - | - | - | - |
| 10 Kepundung | - | - | - | - | - | - |
| 11 Padomasan | - | 1 | 2 | 11 | 55 | 67 |
| 12 Semampir | - | - | - | - | - | - |
| 13 Wonosobo | - | - | - | - | - | - |
| 14 Sojomerto | - | - | - | - | - | - |
| 15 Karanganyar | - | - | - | - | - | - |
| 16 Polodoro | - | - | - | - | - | - |
| 17 Kalisari | - | - | - | - | - | - |
| 18 Sukomangli | - | - | - | - | - | - |
| 19 Wonorojo | - | - | - | - | - | - |
| Jumlah | - | 2 | 2 | 17 | 80 | 98 |

Sumber : Kementerian Agama Kabupaten Batang

Tabel 4.4. Jumlah Sekolah, Guru dan Murid Madrasah Aliyah Menurut Desa di Kecamatan Reban Tahun Pelajaran 2020/2021

| Desa | Sekolah | | Guru | | Murid | |
|----------------|---------|--------|------|---------|-----------|-----------|
| | Negeri | Swasta | PNS | Non PNS | Laki-laki | Perempuan |
| (1) | (2) | (3) | (4) | (5) | (6) | (7) |
| 1 Pacet | - | - | - | - | - | - |
| 2 Mojotengah | - | - | - | - | - | - |
| 3 Cablikan | - | - | - | - | - | - |
| 4 Ngroto | - | - | - | - | - | - |
| 5 Ngadirejo | - | - | - | - | - | - |
| 6 Reban | - | - | - | - | - | - |
| 7 Tambakboyo | - | - | - | - | - | - |
| 8 Adinuso | - | - | - | - | - | - |
| 9 Kumesu | - | - | - | - | - | - |
| 10 Kepundung | - | - | - | - | - | - |
| 11 Padomasan | - | - | - | - | - | - |
| 12 Semampir | - | - | - | - | - | - |
| 13 Wonosobo | - | - | - | - | - | - |
| 14 Sojomerto | - | - | - | - | - | - |
| 15 Karanganyar | - | - | - | - | - | - |
| 16 Polodoro | - | - | - | - | - | - |
| 17 Kalisari | - | - | - | - | - | - |
| 18 Sukomangli | - | - | - | - | - | - |
| 19 Wonorojo | - | - | - | - | - | - |
| Jumlah | - | - | - | - | - | - |

Sumber : Kementerian Agama Kabupaten Batang

Tabel 4.5. Jumlah Sekolah, Guru dan Murid Taman Kanak-Kanak Menurut Desa di Kecamatan Reban Tahun Pelajaran 2020/2021

| Desa | Sekolah | | Guru | | Murid | |
|----------------|---------|--------|------|---------|-----------|-----------|
| | Negeri | Swasta | PNS | Non PNS | Laki-laki | Perempuan |
| (1) | (2) | (3) | (4) | (5) | (6) | (7) |
| 1 Pacet | - | - | - | - | - | - |
| 2 Mojotengah | - | - | - | - | - | - |
| 3 Cablikan | - | 1 | - | 3 | 15 | 17 |
| 4 Ngroto | - | 1 | - | 2 | 10 | 10 |
| 5 Ngadirejo | - | 1 | - | 2 | 19 | 7 |
| 6 Reban | 1 | 2 | 4 | 6 | 77 | 54 |
| 7 Tambakboyo | - | 1 | 1 | 2 | 13 | 17 |
| 8 Adinuso | - | 2 | 1 | 5 | 40 | 43 |
| 9 Kumesu | - | 2 | 1 | 4 | 43 | 38 |
| 10 Kepundung | - | 1 | - | 1 | 10 | 6 |
| 11 Padomasan | - | 1 | - | 3 | 21 | 17 |
| 12 Semampir | - | 1 | - | 1 | 20 | 16 |
| 13 Wonosobo | - | 1 | - | 2 | 27 | 10 |
| 14 Sojomerto | - | 1 | - | 3 | 19 | 15 |
| 15 Karanganyar | - | - | - | - | - | - |
| 16 Polodoro | - | 1 | - | 3 | 18 | 10 |
| 17 Kalisari | - | 1 | - | 2 | 20 | 25 |
| 18 Sukomangli | - | 1 | - | 4 | 27 | 18 |
| 19 Wonorojo | - | 1 | - | 2 | 14 | 14 |
| Jumlah | 1 | 19 | 7 | 45 | 393 | 317 |

Sumber : Dinas Pendidikan dan Kebudayaan Kabupaten Batang

Tabel 4.6. Jumlah Sekolah, Guru dan Murid Sekolah Dasar Menurut Desa di Kecamatan Reban Tahun Pelajaran 2020/2021

| Desa | Sekolah | | Guru | | Murid | |
|----------------|---------|--------|------|---------|-----------|-----------|
| | Negeri | Swasta | PNS | Non PNS | Laki-laki | Perempuan |
| (1) | (2) | (3) | (4) | (5) | (6) | (7) |
| 1 Pacet | 1 | - | 6 | 2 | 44 | 44 |
| 2 Mojotengah | 2 | - | 9 | 7 | 79 | 93 |
| 3 Cablikan | 1 | - | 4 | 3 | 70 | 66 |
| 4 Ngroto | 1 | - | 4 | 3 | 81 | 78 |
| 5 Ngadirejo | 3 | - | 15 | 9 | 157 | 142 |
| 6 Reban | 1 | - | 7 | 2 | 78 | 63 |
| 7 Tambakboyo | 2 | - | 7 | 7 | 51 | 67 |
| 8 Adinuso | 2 | - | 7 | 8 | 159 | 113 |
| 9 Kumesu | 3 | - | 16 | 11 | 150 | 117 |
| 10 Kepundung | 1 | - | 3 | 4 | 27 | 19 |
| 11 Padomasan | 2 | - | 10 | 4 | 60 | 55 |
| 12 Semampir | 2 | - | 11 | 5 | 80 | 61 |
| 13 Wonosobo | 2 | - | 8 | 8 | 119 | 112 |
| 14 Sojomerto | 1 | - | 6 | 3 | 100 | 110 |
| 15 Karanganyar | 1 | - | 5 | 4 | 51 | 62 |
| 16 Polodoro | 1 | - | 5 | 3 | 38 | 36 |
| 17 Kalisari | 1 | - | 5 | 3 | 60 | 59 |
| 18 Sukomangli | 2 | - | 7 | 5 | 106 | 87 |
| 19 Wonorojo | 1 | - | 4 | 3 | 69 | 58 |
| Jumlah | 30 | - | 139 | 94 | 1 579 | 1 442 |

Sumber : Dinas Pendidikan dan Kebudayaan Kabupaten Batang

Tabel 4.7. Jumlah Sekolah, Guru dan Murid Sekolah Menengah Pertama Menurut Desa di Kecamatan Reban Tahun Pelajaran 2020/2021

| Desa | Sekolah | | Guru | | Murid | |
|----------------|---------|--------|------|---------|-----------|-----------|
| | Negeri | Swasta | PNS | Non PNS | Laki-laki | Perempuan |
| (1) | (2) | (3) | (4) | (5) | (6) | (7) |
| 1 Pacet | - | - | - | - | - | - |
| 2 Mojotengah | 1 | - | 1 | 6 | 34 | 36 |
| 3 Cablikan | - | - | - | - | - | - |
| 4 Ngroto | - | - | - | - | - | - |
| 5 Ngadirejo | 1 | - | 8 | 8 | 124 | 123 |
| 6 Reban | 1 | - | 18 | 8 | 255 | 269 |
| 7 Tambakboyo | - | - | - | - | - | - |
| 8 Adinuso | - | - | - | - | - | - |
| 9 Kumesu | 1 | - | 11 | 1 | 93 | 106 |
| 10 Kepundung | - | - | - | - | - | - |
| 11 Padomasan | - | - | - | - | - | - |
| 12 Semampir | - | - | - | - | - | - |
| 13 Wonosobo | - | - | - | - | - | - |
| 14 Sojomerto | - | - | - | - | - | - |
| 15 Karanganyar | - | - | - | - | - | - |
| 16 Polodoro | - | - | - | - | - | - |
| 17 Kalisari | - | - | - | - | - | - |
| 18 Sukomangli | - | - | - | - | - | - |
| 19 Wonorojo | - | - | - | - | - | - |
| Jumlah | 4 | - | 38 | 23 | 506 | 534 |

Sumber : Dinas Pendidikan dan Kebudayaan Kabupaten Batang

Tabel 4.8. Jumlah Sekolah, Guru dan Murid Sekolah Menengah Atas Menurut Desa di Kecamatan Reban Tahun Pelajaran 2020/2021

| Desa | Sekolah | | Guru | | Murid | |
|----------------|---------|--------|------|---------|-----------|-----------|
| | Negeri | Swasta | PNS | Non PNS | Laki-laki | Perempuan |
| (1) | (2) | (3) | (4) | (5) | (6) | (7) |
| 1 Pacet | - | - | - | - | - | - |
| 2 Mojotengah | - | - | - | - | - | - |
| 3 Cablikan | - | - | - | - | - | - |
| 4 Ngroto | - | - | - | - | - | - |
| 5 Ngadirejo | - | - | - | - | - | - |
| 6 Reban | - | - | - | - | - | - |
| 7 Tambakboyo | - | - | - | - | - | - |
| 8 Adinuso | - | - | - | - | - | - |
| 9 Kumesu | - | - | - | - | - | - |
| 10 Kepundung | - | - | - | - | - | - |
| 11 Padomasan | - | - | - | - | - | - |
| 12 Semampir | - | - | - | - | - | - |
| 13 Wonosobo | - | - | - | - | - | - |
| 14 Sojomerto | - | - | - | - | - | - |
| 15 Karanganyar | - | - | - | - | - | - |
| 16 Polodoro | - | - | - | - | - | - |
| 17 Kalisari | - | - | - | - | - | - |
| 18 Sukomangli | - | - | - | - | - | - |
| 19 Wonorojo | - | - | - | - | - | - |
| Jumlah | - | - | - | - | - | - |

Sumber : Dinas Pendidikan dan Kebudayaan Kabupaten Batang

Tabel 4.9. Jumlah Sekolah, Guru dan Murid Sekolah Menengah Kejuruan Menurut Desa di Kecamatan Reban Tahun Pelajaran 2020/2021

| Desa | Sekolah | | Guru | | Murid | |
|----------------|---------|--------|------|---------|-----------|-----------|
| | Negeri | Swasta | PNS | Non PNS | Laki-laki | Perempuan |
| (1) | (2) | (3) | (4) | (5) | (6) | (7) |
| 1 Pacet | - | - | - | - | - | - |
| 2 Mojotengah | - | - | - | - | - | - |
| 3 Cablikan | - | - | - | - | - | - |
| 4 Ngroto | - | - | - | - | - | - |
| 5 Ngadirejo | - | - | - | - | - | - |
| 6 Reban | - | - | - | - | - | - |
| 7 Tambakboyo | - | - | - | - | - | - |
| 8 Adinuso | - | - | - | - | - | - |
| 9 Kumesu | - | - | - | - | - | - |
| 10 Kepundung | - | - | - | - | - | - |
| 11 Padomasan | - | 1 | - | 8 | 35 | 54 |
| 12 Semampir | - | - | - | - | - | - |
| 13 Wonosobo | - | - | - | - | - | - |
| 14 Sojomerto | - | - | - | - | - | - |
| 15 Karanganyar | - | - | - | - | - | - |
| 16 Polodoro | - | - | - | - | - | - |
| 17 Kalisari | - | - | - | - | - | - |
| 18 Sukomangli | - | - | - | - | - | - |
| 19 Wonorojo | - | - | - | - | - | - |
| Jumlah | - | 1 | - | 8 | 35 | 54 |

Sumber : Dinas Pendidikan dan Kebudayaan Kabupaten Batang

Tabel 4.10. Jumlah Tempat Ibadah Menurut Desa di Kecamatan Reban, 2020

| Desa | Masjid | Musholla | Gereja Kristen | Gereja Katolik | Pura | Wihara |
|----------------|--------|----------|----------------|----------------|------|--------|
| (1) | (2) | (3) | (4) | (5) | (6) | (7) |
| 1 Pacet | 3 | 3 | - | - | - | - |
| 2 Mojotengah | 6 | 4 | - | - | - | - |
| 3 Cablikan | 2 | 5 | - | - | - | - |
| 4 Ngroto | 3 | 3 | - | - | - | - |
| 5 Ngadirejo | 4 | 9 | - | - | - | - |
| 6 Reban | 4 | 11 | - | - | - | - |
| 7 Tambakboyo | 3 | 8 | - | - | - | - |
| 8 Adinuso | 7 | 12 | - | - | - | - |
| 9 Kumesu | 6 | 13 | - | - | - | - |
| 10 Kepundung | 3 | 5 | - | - | - | - |
| 11 Padomasan | 3 | 13 | - | - | - | - |
| 12 Semampir | 3 | 9 | - | - | - | - |
| 13 Wonosobo | 5 | 5 | - | - | - | - |
| 14 Sojomerto | 3 | 18 | - | - | - | - |
| 15 Karanganyar | 3 | 10 | - | - | - | - |
| 16 Polodoro | 3 | 6 | - | - | - | - |
| 17 Kalisari | 2 | 7 | - | - | - | - |
| 18 Sukomangli | 3 | 12 | - | - | - | - |
| 19 Wonorojo | 3 | 7 | - | - | - | - |
| Jumlah | 69 | 160 | - | - | - | - |

Sumber : BPS, Pendataan Potensi Desa

Tabel 4.11. Banyaknya Nikah Menurut Bulan di Kecamatan Reban, 2018-2020

| | Bulan | Tahun | | |
|----|-----------|-------|------|------|
| | | 2018 | 2019 | 2020 |
| | (1) | (2) | (3) | (4) |
| 1 | Januari | 44 | 17 | 14 |
| 2 | Pebruari | 21 | 37 | 24 |
| 3 | Maret | 38 | 35 | 20 |
| 4 | April | 43 | 46 | 26 |
| 5 | Mei | 27 | 9 | 6 |
| 6 | Juni | 14 | 33 | 14 |
| 7 | Juli | 37 | 23 | 19 |
| 8 | Agustus | 45 | 96 | 32 |
| 9 | September | 21 | 1 | 8 |
| 10 | Oktober | 20 | 16 | 25 |
| 11 | Nopember | 35 | 11 | 46 |
| 12 | Desember | 54 | 47 | 49 |
| | Jumlah | 399 | 371 | 283 |

Sumber : Kementerian Agama Kabupaten Batang

Tabel 4.12. Banyaknya Nikah Menurut Lokasi Nikah dan Desa di Kecamatan Reban, 2020

| | Desa | Lokasi Nikah | | Jumlah | |
|----|-------------|--------------|-------------|--------|-----|
| | | Di Kantor | Luar Kantor | | |
| | (1) | (2) | (3) | (4) | |
| 1 | Pacet | 5 | 7 | 12 | |
| 2 | Mojotengah | 4 | 8 | 12 | |
| 3 | Cablikan | 1 | 5 | 6 | |
| 4 | Ngroto | 1 | 3 | 4 | |
| 5 | Ngadirejo | 8 | 21 | 29 | |
| 6 | Reban | 6 | 6 | 12 | |
| 7 | Tambakboyo | 3 | 21 | 24 | |
| 8 | Adinuso | 5 | 17 | 22 | |
| 9 | Kumesu | 5 | 28 | 33 | |
| 10 | Kepundung | 3 | 14 | 17 | |
| 11 | Padomasan | - | 10 | 10 | |
| 12 | Semampir | 1 | 10 | 11 | |
| 13 | Wonosobo | 3 | 11 | 14 | |
| 14 | Sojomerto | 7 | 18 | 25 | |
| 15 | Karanganyar | 1 | 9 | 10 | |
| 16 | Polodoro | 2 | 5 | 7 | |
| 17 | Kalisari | 2 | 3 | 5 | |
| 18 | Sukomangli | 3 | 15 | 18 | |
| 19 | Wonorojo | 2 | 10 | 12 | |
| | Jumlah | 2020 | 62 | 221 | 283 |
| | | 2019 | 82 | 289 | 371 |
| | | 2018 | 110 | 289 | 399 |

Sumber : Kementerian Agama Kabupaten Batang

Tabel 4.13. Banyaknya Jemaah Haji Menurut Jenis Kelamin Desa di Kecamatan Reban, 2020

| Desa | Jenis Kelamin | | Jumlah |
|----------------|---------------|-----------|--------|
| | Laki-laki | Perempuan | |
| (1) | (2) | (3) | (4) |
| 1 Pacet | - | - | - |
| 2 Mojotengah | - | - | - |
| 3 Cablikan | - | - | - |
| 4 Ngroto | - | - | - |
| 5 Ngadirejo | - | - | - |
| 6 Reban | - | - | - |
| 7 Tambakboyo | - | - | - |
| 8 Adinuso | - | - | - |
| 9 Kumesu | - | - | - |
| 10 Kepundung | - | - | - |
| 11 Padomasan | - | - | - |
| 12 Semampir | - | - | - |
| 13 Wonosobo | - | - | - |
| 14 Sojomerto | - | - | - |
| 15 Karanganyar | - | - | - |
| 16 Polodoro | - | - | - |
| 17 Kalisari | - | - | - |
| 18 Sukomangli | - | - | - |
| 19 Wonorojo | - | - | - |
| Jumlah | 2020 | - | - |
| | 2019 | 21 | 38 |
| | 2018 | 15 | 29 |

Keterangan : tahun 2020 tidak ada pemberangkatan haji karena pandemi covid-19
 Sumber : Kementerian Agama Kabupaten Batang

Tabel 4.14. Banyaknya Sarana Kesehatan Menurut Jenis Sarana Kesehatan dan Desa di Kecamatan Reban, 2020

| Desa | RS | RSB | Poliklinik/ BP | Puskesmas Rawat Inap | Puskesmas Tanpa Rawat Inap | Apotek |
|-----------------|-----|-----|-------------------|-------------------------|----------------------------------|--------|
| (1) | (2) | (3) | (4) | (5) | (6) | (7) |
| 1. Pacet | - | - | - | - | - | - |
| 2. Mojotengah | - | - | - | - | - | - |
| 3. Cablikan | - | - | - | - | - | - |
| 4. Ngroto | - | - | - | - | - | - |
| 5. Ngadirejo | - | - | - | - | - | - |
| 6. Reban | - | - | - | - | 1 | 1 |
| 7. Tambakboyo | - | - | - | - | - | - |
| 8. Adinuso | - | - | - | - | - | - |
| 9. Kumesu | - | - | - | - | - | - |
| 10. Kepundung | - | - | - | - | - | - |
| 11. Padomasan | - | - | - | - | - | - |
| 12. Semampir | - | - | - | - | - | - |
| 13. Wonosobo | - | - | - | - | - | - |
| 14. Sojomerto | - | - | 1 | - | - | 1 |
| 15. Karanganyar | - | - | - | - | - | - |
| 16. Polodoro | - | - | - | - | - | - |
| 17. Kalisari | - | - | - | - | - | - |
| 18. Sukomangli | - | - | - | - | - | - |
| 19. Wonorojo | - | - | - | - | - | - |
| Jumlah | - | - | 1 | - | 1 | 2 |

Sumber : BPS, Pendataan Potensi Desa

Tabel 4.15. Banyaknya Warga Penderita Gizi Buruk Menurut Desa di Kecamatan Reban, 2017-2019

| Desa | 2017 | 2018 | 2019 |
|-----------------|------|------|------|
| (1) | (2) | (3) | (4) |
| 1. Pacet | 3 | - | - |
| 2. Mojotengah | - | - | - |
| 3. Cablikan | - | - | - |
| 4. Ngroto | 1 | - | - |
| 5. Ngadirejo | 15 | - | - |
| 6. Reban | - | - | - |
| 7. Tambakboyo | - | - | - |
| 8. Adinuso | - | - | - |
| 9. Kumesu | 3 | - | - |
| 10. Kepundung | - | - | - |
| 11. Padomasan | - | - | - |
| 12. Semampir | - | - | - |
| 13. Wonosobo | - | - | - |
| 14. Sojomerto | - | - | - |
| 15. Karanganyar | - | - | - |
| 16. Polodoro | - | - | - |
| 17. Kalisari | - | - | - |
| 18. Sukomangli | - | - | - |
| 19. Wonorojo | - | - | - |
| Jumlah | 22 | - | - |

Sumber : BPS, Pendataan Potensi Desa

Tabel 4.16. Jumlah Tenaga Medis dan Non Medis Menurut Jenis Kelamin di Puskesmas Reban, 2020

| Rincian | Laki-laki | Perempuan | Jumlah |
|--|-----------|-----------|--------|
| (1) | (2) | (3) | (4) |
| Jumlah Tenaga Medis | | | |
| - Dokter Spesialis | - | - | - |
| - Dokter Umum | 1 | 1 | 2 |
| - Dokter Gigi | - | - | - |
| - Dokter Gigi Spesialis | - | - | - |
| Jumlah Tenaga Keperawatan dan Kebidanan | | | |
| - Perawat | 4 | 2 | 6 |
| - Bidan | - | 32 | 32 |
| Jumlah Tenaga KM, Kesehatan Lingkungan dan Gizi | | | |
| - Kesehatan Masyarakat | 1 | - | 1 |
| - Kesehatan Lingkungan | - | 1 | 1 |
| - Gizi | - | 2 | 2 |
| Jumlah Tenaga TB, Keterampilan Fisik dan Keteknisian Medis | | | |
| - Ahli Laboratorium Medik | - | 1 | 1 |
| - Tenaga Teknik Biomedika Lainnya | - | - | - |
| - Keterampilan Fisik | - | - | - |
| - Keteknisian Medis | - | 2 | 2 |
| Jumlah Tenaga Kefarmasian | | | |
| - Tenaga Teknis Kefarmasian | - | 1 | 1 |
| - Apoteker | - | - | - |
| Jumlah Tenaga Penunjang/Pendukung Kesehatan | | | |
| - Pejabat Struktural | 1 | - | 1 |
| - Tenaga Dukungan Manajemen | 2 | 4 | 6 |

Sumber : Dinas Kesehatan Kabupaten Batang

Tabel 4.17. Jumlah Pengunjung Puskesmas Menurut Jenis Kelamin dan Kunjungan di Kecamatan Reban, 2020

| Rincian | Laki-laki | Perempuan | Jumlah |
|---------------------------|-----------|-----------|--------|
| (1) | (2) | (3) | (4) |
| Puskesmas Reban | | | |
| - Kunjungan Rawat Jalan | 8 828 | 17 395 | 26 223 |
| - Kunjungan Rawat Inap | | | |
| - Kunjungan Gangguan Jiwa | 37 | 30 | 67 |

Sumber : Dinas Kesehatan Kabupaten Batang

Tabel 4.18. Jumlah Kasus Covid-19 Menurut Kelompok Umur dan Jenis Kelamin di Kecamatan Reban, 2020

| Kelompok Umur | Laki-laki | Perempuan | Jumlah |
|---------------|-----------|-----------|--------|
| (1) | (2) | (3) | (4) |
| 0 - 2 | - | - | - |
| 3 - 6 | - | - | - |
| 7 - 12 | - | - | - |
| 13 - 15 | - | 1 | 1 |
| 16 - 18 | 1 | 1 | 2 |
| 19 - 30 | 5 | 21 | 26 |
| 31 - 45 | 7 | 6 | 13 |
| 46 - 59 | 10 | 7 | 17 |
| 60 + | 2 | 3 | 5 |
| Jumlah | 25 | 39 | 64 |

Sumber : Dinas Kesehatan Kabupaten Batang

Tabel 4.19. Jumlah Peserta Keluarga Berencana Baru yang Dilayani Menurut Metode Kontrasepsi dan Desa di Kecamatan Reban, 2020

| Desa | IUD | MOW | MOP | Kondom | Implant | Suntikan | Pil | Jumlah |
|----------------|-----|-----|-----|--------|---------|----------|-----|--------|
| (1) | (2) | (3) | (4) | (5) | (6) | (7) | (8) | (9) |
| 1 Pacet | - | - | - | - | - | 90 | 1 | 91 |
| 2 Mojotengah | - | - | - | - | - | 170 | 7 | 177 |
| 3 Cablikan | - | - | - | - | - | 46 | 1 | 47 |
| 4 Ngroto | - | - | - | - | - | 98 | 4 | 102 |
| 5 Ngadirejo | - | - | - | - | 2 | 219 | 12 | 233 |
| 6 Reban | 8 | 4 | - | 3 | 5 | 99 | 3 | 122 |
| 7 Tambakboyo | 3 | 1 | - | - | 2 | 194 | 7 | 207 |
| 8 Adinuso | 3 | 2 | - | - | 2 | 186 | 12 | 205 |
| 9 Kumesu | 3 | - | - | 1 | - | 195 | 3 | 202 |
| 10 Kepundung | 1 | 2 | - | - | - | 51 | 5 | 59 |
| 11 Padomasan | 3 | 2 | - | 2 | 3 | 181 | 15 | 206 |
| 12 Semampir | - | - | - | - | - | 94 | 6 | 100 |
| 13 Wonosobo | - | 3 | - | - | - | 129 | 5 | 137 |
| 14 Sojomerto | 2 | 4 | - | 1 | - | 195 | 6 | 208 |
| 15 Karanganyar | 1 | - | - | - | - | 88 | 6 | 95 |
| 16 Polodoro | - | - | - | - | - | 35 | 2 | 37 |
| 17 Kalisari | - | - | - | - | - | 72 | 1 | 73 |
| 18 Sukomangli | - | 1 | - | - | - | 152 | 7 | 160 |
| 19 Wonorojo | - | - | - | - | - | 85 | 6 | 91 |
| Jumlah | 24 | 19 | - | 7 | 14 | 2 379 | 109 | 2 552 |

Sumber : PLKB Kecamatan Reban

Tabel 4.20. Jumlah Peserta Keluarga Berencana Aktif Menurut Metode Kontrasepsi dan Desa di Kecamatan Reban, 2020

| Desa | Metode Kontrasepsi | | | | |
|----------------|--------------------|-----|-----|--------|---------|
| | IUD | MOW | MOP | Kondom | Implant |
| (1) | (2) | (3) | (4) | (5) | (6) |
| 1 Pacet | 17 | 6 | 21 | 2 | 48 |
| 2 Mojotengah | 1 | - | - | 19 | 29 |
| 3 Cablikan | 2 | 3 | 2 | 2 | 55 |
| 4 Ngroto | 15 | 6 | 12 | 9 | 57 |
| 5 Ngadirejo | 13 | 22 | 2 | 7 | 84 |
| 6 Reban | 32 | 21 | 5 | 14 | 97 |
| 7 Tambakboyo | 17 | 6 | 2 | 10 | 43 |
| 8 Adinuso | 33 | 8 | 3 | 13 | 39 |
| 9 Kumesu | 45 | 26 | 3 | 21 | 61 |
| 10 Kepundung | 32 | 14 | - | 6 | 48 |
| 11 Padomasan | 20 | 20 | - | 19 | 33 |
| 12 Semampir | 4 | 5 | 17 | 4 | 56 |
| 13 Wonosobo | 28 | 23 | 6 | 6 | 76 |
| 14 Sojomerto | 21 | 19 | - | 20 | 38 |
| 15 Karanganyar | 41 | 17 | 17 | 17 | 40 |
| 16 Polodoro | 24 | 7 | 1 | 4 | 75 |
| 17 Kalisari | 11 | 3 | 39 | - | 51 |
| 18 Sukomangli | 28 | 6 | 5 | 9 | 60 |
| 19 Wonorojo | 18 | 14 | 2 | 7 | 35 |
| Jumlah | 402 | 226 | 137 | 189 | 1 025 |

Tabel 4.21. Lanjutan

| Desa | Metode Kontrasepsi | | | PUS | Persentase |
|----------------|--------------------|-----|--------|--------|------------|
| | Suntikan | Pil | Jumlah | | |
| (1) | (7) | (8) | (9) | (10) | (11) |
| 1 Pacet | 106 | 10 | 210 | 298 | 70,47 |
| 2 Mojotengah | 187 | 62 | 298 | 429 | 69,46 |
| 3 Cablikan | 59 | 11 | 134 | 190 | 70,53 |
| 4 Ngroto | 109 | 22 | 230 | 329 | 69,91 |
| 5 Ngadirejo | 240 | 84 | 452 | 645 | 70,08 |
| 6 Reban | 127 | 43 | 339 | 470 | 72,13 |
| 7 Tambakboyo | 218 | 37 | 333 | 464 | 71,77 |
| 8 Adinuso | 224 | 65 | 385 | 554 | 69,49 |
| 9 Kumesu | 244 | 17 | 417 | 613 | 68,03 |
| 10 Kepundung | 63 | 27 | 190 | 268 | 70,90 |
| 11 Padomasan | 204 | 58 | 354 | 512 | 69,14 |
| 12 Semampir | 112 | 28 | 226 | 322 | 70,19 |
| 13 Wonosobo | 147 | 35 | 321 | 461 | 69,63 |
| 14 Sojomerto | 225 | 41 | 364 | 515 | 70,68 |
| 15 Karanganyar | 105 | 39 | 276 | 390 | 70,77 |
| 16 Polodoro | 45 | 9 | 165 | 235 | 70,21 |
| 17 Kalisari | 90 | 10 | 204 | 289 | 70,59 |
| 18 Sukomangli | 179 | 40 | 327 | 485 | 67,42 |
| 19 Wonorojo | 102 | 26 | 204 | 297 | 68,69 |
| Jumlah | 2 786 | 664 | 5 429 | 10 456 | 51,92 |

Sumber : PLKB Kecamatan Reban

Tabel 4.21. Jumlah Bantuan Sosial Berdasarkan Data Terpadu Kesejahteraan Sosial Menurut Desa di Kecamatan Reban, 2020

| Desa | Program Keluarga Harapan (ruta) | KIS/PBI/BPJS Ditanggung oleh APBN (jiwa) | Kartu Indonesia Pintar (ruta) | Bantuan Sosial Pangan (ruta) |
|-----------------|---------------------------------|--|-------------------------------|------------------------------|
| (1) | (2) | (3) | (4) | (5) |
| 1. Pacet | 183 | 1 278 | 131 | 364 |
| 2. Mojotengah | 230 | 1 782 | 187 | 491 |
| 3. Cablikan | 82 | 899 | 57 | 228 |
| 4. Ngroto | 164 | 1 181 | 145 | 311 |
| 5. Ngadirejo | 193 | 2 294 | 290 | 494 |
| 6. Reban | 106 | 1 510 | 76 | 254 |
| 7. Tambakboyo | 196 | 1 854 | 77 | 460 |
| 8. Adinuso | 202 | 2 313 | 156 | 508 |
| 9. Kumesu | 163 | 1 747 | 187 | 382 |
| 10. Kepundung | 71 | 858 | 37 | 188 |
| 11. Padomasan | 85 | 1 168 | 76 | 233 |
| 12. Semampir | 96 | 1 119 | 122 | 260 |
| 13. Wonosobo | 160 | 1 438 | 161 | 335 |
| 14. Sojomerto | 91 | 1 553 | 93 | 304 |
| 15. Karanganyar | 85 | 1 033 | 83 | 272 |
| 16. Polodoro | 45 | 534 | 38 | 113 |
| 17. Kalisari | 66 | 555 | 77 | 133 |
| 18. Sukomangli | 62 | 1 036 | 92 | 208 |
| 19. Wonorojo | 139 | 1 050 | 106 | 253 |
| Jumlah | 2 419 | 25 202 | 2 191 | 5 791 |

Sumber : KEPMENSOS/146/HUK/2020 (Tahun 2020 Periode 2, Bulan Oktober)

Tabel 4.22. Banyaknya Keluarga Pengguna Listrik Menurut Jenis dan Desa di Kecamatan Reban, 2020

| Desa | Pengguna Listrik | | | Bukan Pengguna Listrik |
|-----------------|------------------|---------|--------|------------------------|
| | PLN | Non PLN | Jumlah | |
| (1) | (2) | (2) | (3) | (4) |
| 1. Pacet | 502 | - | 502 | - |
| 2. Mojotengah | 702 | - | 702 | - |
| 3. Cablikan | 378 | - | 378 | - |
| 4. Ngroto | 521 | - | 521 | - |
| 5. Ngadirejo | 1 090 | - | 1 090 | - |
| 6. Reban | 808 | - | 808 | - |
| 7. Tambakboyo | 853 | - | 853 | - |
| 8. Adinuso | 1 047 | - | 1 047 | - |
| 9. Kumesu | 1 040 | - | 1 040 | - |
| 10. Kepundung | 420 | - | 420 | - |
| 11. Padomasan | 733 | - | 733 | - |
| 12. Semampir | 652 | - | 652 | - |
| 13. Wonosobo | 798 | - | 798 | - |
| 14. Sojomerto | 1 025 | - | 1 025 | - |
| 15. Karanganyar | 549 | - | 549 | - |
| 16. Polodoro | 472 | - | 472 | - |
| 17. Kalisari | 457 | - | 457 | - |
| 18. Sukomangli | 752 | - | 752 | - |
| 19. Wonorojo | 501 | - | 501 | - |
| Jumlah | 13 300 | - | 13 300 | - |

Sumber : BPS, Pendataan Potensi Desa

Tabel 4.23. Nama Desa Menurut Jenis Bahan Bakar untuk Memasak yang Digunakan oleh Sebagian Besar Keluarga di Kecamatan Reban, 2020

| Desa | Jenis Bahan Bakar |
|-----------------|-------------------|
| (1) | (2) |
| 1. Pacet | LPG 3 Kg |
| 2. Mojotengah | Lainnya |
| 3. Cablikan | LPG 3 Kg |
| 4. Ngroto | Lainnya |
| 5. Ngadirejo | LPG 3 Kg |
| 6. Reban | LPG 3 Kg |
| 7. Tambakboyo | LPG 3 Kg |
| 8. Adinuso | LPG 3 Kg |
| 9. Kumesu | LPG 3 Kg |
| 10. Kepundung | LPG 3 Kg |
| 11. Padomasan | LPG 3 Kg |
| 12. Semampir | LPG 3 Kg |
| 13. Wonosobo | LPG 3 Kg |
| 14. Sojomerto | LPG 3 Kg |
| 15. Karanganyar | LPG 3 Kg |
| 16. Polodoro | LPG 3 Kg |
| 17. Kalisari | LPG 3 Kg |
| 18. Sukomangli | LPG 3 Kg |
| 19. Wonorojo | LPG 3 Kg |

Sumber : BPS, Pendataan Potensi Desa

Tabel 4.24. Nama Desa Menurut Jenis Sumber Air Minum Sebagian Besar Keluarga di Kecamatan Reban, 2020

| Desa | Jenis Sumber Air Minum |
|-----------------|------------------------|
| (1) | (2) |
| 1. Pacet | Mata Air |
| 2. Mojotengah | Mata Air |
| 3. Cablikan | Mata Air |
| 4. Ngroto | Mata Air |
| 5. Ngadirejo | Mata Air |
| 6. Reban | Mata Air |
| 7. Tambakboyo | Ledeng Dengan Meteran |
| 8. Adinuso | Mata Air |
| 9. Kumesu | Mata Air |
| 10. Kepundung | Mata Air |
| 11. Padomasan | Mata Air |
| 12. Semampir | Mata Air |
| 13. Wonosobo | Mata Air |
| 14. Sojomerto | Ledeng Dengan Meteran |
| 15. Karanganyar | Mata Air |
| 16. Polodoro | Mata Air |
| 17. Kalisari | Mata Air |
| 18. Sukomangli | Mata Air |
| 19. Wonorojo | Mata Air |

Sumber : BPS, Pendataan Potensi Desa

Tabel 4.25. Nama Desa Menurut Penggunaan Fasilitas Tempat Buang Air Besar Sebagian Besar Keluarga di Kecamatan Reban, 2020

| Desa | Fasilitas Tempat Buang Air Besar |
|-----------------|----------------------------------|
| (1) | (2) |
| 1. Pacet | Jamban Sendiri |
| 2. Mojotengah | Jamban Sendiri |
| 3. Cablikan | Jamban Sendiri |
| 4. Ngroto | Jamban Sendiri |
| 5. Ngadirejo | Jamban Sendiri |
| 6. Reban | Jamban Sendiri |
| 7. Tambakboyo | Jamban Sendiri |
| 8. Adinuso | Jamban Sendiri |
| 9. Kumesu | Jamban Sendiri |
| 10. Kepundung | Jamban Sendiri |
| 11. Padomasan | Jamban Sendiri |
| 12. Semampir | Jamban Sendiri |
| 13. Wonosobo | Jamban Sendiri |
| 14. Sojomerto | Jamban Sendiri |
| 15. Karanganyar | Jamban Sendiri |
| 16. Polodoro | Jamban Sendiri |
| 17. Kalisari | Jamban Sendiri |
| 18. Sukomangli | Jamban Sendiri |
| 19. Wonorojo | Jamban Sendiri |

Sumber : BPS, Pendataan Potensi Desa

Tabel 4.26. Banyaknya Kejadian Bencana Alam Menurut Jenis Bencana Alam dan Desa di Kecamatan Reban, 2020

| Desa | Tanah Longsor | Banjir | Angin Kencang | Tanah Longsor |
|-----------------|---------------|--------|---------------|---------------|
| (1) | (2) | (3) | (4) | (5) |
| 1. Pacet | - | - | - | - |
| 2. Mojotengah | - | - | - | - |
| 3. Cablikan | - | - | - | - |
| 4. Ngroto | - | - | - | - |
| 5. Ngadirejo | - | - | - | - |
| 6. Reban | - | - | - | - |
| 7. Tambakboyo | - | - | - | - |
| 8. Adinuso | - | - | - | - |
| 9. Kumesu | - | - | - | - |
| 10. Kepundung | - | - | - | - |
| 11. Padomasan | - | - | - | - |
| 12. Semampir | - | - | - | - |
| 13. Wonosobo | - | - | - | - |
| 14. Sojomerto | - | - | - | - |
| 15. Karanganyar | - | - | - | - |
| 16. Polodoro | - | - | - | - |
| 17. Kalisari | - | - | - | - |
| 18. Sukomangli | - | - | - | - |
| 19. Wonorojo | - | - | - | - |
| Jumlah | - | - | - | - |

Sumber : BPS, Pendataan Potensi Desa

Tabel 4.27. Ketersediaan Lapangan Olahraga Menurut Jenis Olahraga dan Desa di Kecamatan Reban, 2020

| Desa | Sepak Bola | Bola Voli | Bulu Tangkis | Bola Basket |
|-----------------|--------------|--------------|--------------|-------------|
| (1) | (2) | (3) | (4) | (5) |
| 1. Pacet | Tidak Ada | Rusak Sedang | Baik | Tidak Ada |
| 2. Mojotengah | Baik | Rusak Parah | Baik | Tidak Ada |
| 3. Cablikan | Baik | Baik | Baik | Tidak Ada |
| 4. Ngroto | Baik | Baik | Baik | Tidak Ada |
| 5. Ngadirejo | Baik | Baik | Baik | Tidak Ada |
| 6. Reban | Baik | Baik | Baik | Tidak Ada |
| 7. Tambakboyo | Baik | Tidak Ada | Tidak Ada | Tidak Ada |
| 8. Adinuso | Baik | Baik | Tidak Ada | Tidak Ada |
| 9. Kumesu | Baik | Baik | Baik | Tidak Ada |
| 10. Kepundung | Baik | Tidak Ada | Baik | Tidak Ada |
| 11. Padomasan | Baik | Rusak Sedang | Tidak Ada | Tidak Ada |
| 12. Semampir | Baik | Baik | Baik | Tidak Ada |
| 13. Wonosobo | Baik | Tidak Ada | Tidak Ada | Tidak Ada |
| 14. Sojomerto | Baik | Baik | Baik | Tidak Ada |
| 15. Karanganyar | Baik | Tidak Ada | Baik | Tidak Ada |
| 16. Polodoro | Tidak Ada | Baik | Baik | Tidak Ada |
| 17. Kalisari | Baik | Baik | Baik | Tidak Ada |
| 18. Sukomangli | Baik | Baik | Baik | Tidak Ada |
| 19. Wonorojo | Rusak Sedang | Baik | Rusak Sedang | Tidak Ada |

Lanjutan Tabel 4.27.

| Desa | Tenis Lapangan | Tenis meja | Futsal | Renang |
|-----------------|----------------|------------|-----------|-----------|
| (1) | (6) | (7) | (8) | (9) |
| 1. Pacet | Tidak Ada | Baik | Tidak Ada | Tidak Ada |
| 2. Mojotengah | Tidak Ada | Baik | Tidak Ada | Tidak Ada |
| 3. Cablikan | Tidak Ada | Baik | Tidak Ada | Tidak Ada |
| 4. Ngroto | Tidak Ada | Baik | Tidak Ada | Tidak Ada |
| 5. Ngadirejo | Tidak Ada | Baik | Baik | Tidak Ada |
| 6. Reban | Tidak Ada | Baik | Tidak Ada | Tidak Ada |
| 7. Tambakboyo | Tidak Ada | Baik | Tidak Ada | Tidak Ada |
| 8. Adinuso | Tidak Ada | Baik | Tidak Ada | Tidak Ada |
| 9. Kumesu | Tidak Ada | Baik | Tidak Ada | Tidak Ada |
| 10. Kepundung | Tidak Ada | Baik | Tidak Ada | Tidak Ada |
| 11. Padomasan | Tidak Ada | Baik | Tidak Ada | Tidak Ada |
| 12. Semampir | Tidak Ada | Baik | Tidak Ada | Tidak Ada |
| 13. Wonosobo | Tidak Ada | Baik | Tidak Ada | Tidak Ada |
| 14. Sojomerto | Tidak Ada | Baik | Tidak Ada | Baik |
| 15. Karanganyar | Tidak Ada | Baik | Tidak Ada | Tidak Ada |
| 16. Polodoro | Tidak Ada | Tidak Ada | Tidak Ada | Tidak Ada |
| 17. Kalisari | Tidak Ada | Tidak Ada | Tidak Ada | Tidak Ada |
| 18. Sukomangli | Tidak Ada | Baik | Tidak Ada | Tidak Ada |
| 19. Wonorojo | Tidak Ada | Baik | Tidak Ada | Tidak Ada |

Sumber : BPS, Pendataan Potensi Desa

BAB 5

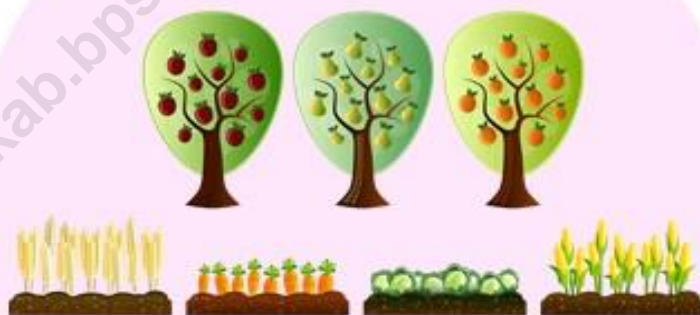

PERTANIAN

Kecamatan Dalam Angka 2021

BAB V PERTANIAN

Pertanian adalah kegiatan pemanfaatan sumber daya hayati yang dilakukan manusia untuk menghasilkan bahan pangan, bahan baku industri, atau sumber energi serta untuk mengelola lingkungan hidupnya. Dalam upaya peningkatan hasil pertanian, Pemerintah Kabupaten Batang berupaya menambah produktivitas tanaman pertanian yaitu dengan kegiatan antara lain perbaikan saluran irigasi, penyuluhan pertanian, pemberian bantuan pupuk, bibit tanaman dan obat pertanian.

Menurut data Laporan Bulanan Statistik Pertanian dari Dinas Pangan dan Pertanian Kabupaten Batang, di Kecamatan Reban pada tahun 2020, luas tanam padi mencapai 1.941,90 ha, jagung 1.478,20 ha dan ubi jalar seluas 31,40 ha. Sedangkan luas panen tahun 2020 tanaman padi mencapai 1.873,50 ha, jagung 1.380,50 ha dan ubi jalar seluas 72,50 ha.

Peternakan adalah kegiatan mengembangbiakkan dan membudidayakan hewan ternak untuk mendapatkan manfaat dan hasil dari kegiatan tersebut. Manfaat yang dapat diperoleh dari kegiatan peternakan dapat berupa pendapatan rumah tangga maupun untuk mencukupi kebutuhan gizi keluarga. Pada tahun 2020 di Kecamatan Reban terdapat jumlah ternak besar/kecil berupa sapi potong 4.078 ekor, kambing 4.789 ekor dan domba 1.394 ekor. Sedangkan jumlah unggas berupa ayam buras 205.300 ekor, ayam ras 1.183.929 ekor, itik 1.728 ekor dan angsa sebanyak 233 ekor.

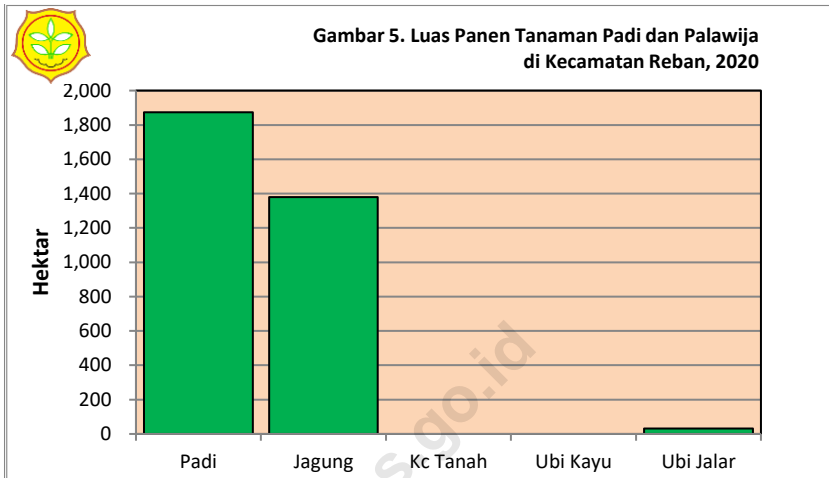

Tabel 5.1. Laporan Luas Tanaman Padi Menurut Bulan
di Kecamatan Reban, 2020

| Bulan | Luas Areal (Ha) | | | | |
|-------------|------------------------------------|----------|----------|----------------|------------------------|
| | Tanaman Awal Bulan Yang Lalu | Panen | Tanam | Puso/ Rusak | Tanaman Akhir Bulan |
| (1) | (2) | (3) | (4) | (5) | (6) |
| 1 Januari | 310,00 | 87,90 | 244,20 | - | 470,00 |
| 2 Pebruari | 470,00 | 87,90 | 127,00 | - | 510,00 |
| 3 Maret | 510,00 | 127,00 | 127,00 | - | 510,00 |
| 4 April | 510,00 | 244,20 | 146,50 | - | 410,00 |
| 5 Mei | 410,00 | 127,00 | 224,70 | - | 510,00 |
| 6 Juni | 510,00 | 127,00 | 276,40 | - | 663,00 |
| 7 Juli | 663,00 | 146,50 | 170,90 | - | 688,00 |
| 8 Agustus | 688,00 | 224,70 | 136,80 | - | 598,00 |
| 9 September | 598,00 | 276,40 | 117,20 | - | 435,00 |
| 10 Oktober | 435,00 | 170,90 | 97,70 | - | 360,00 |
| 11 Nopember | 360,00 | 136,80 | 127,00 | - | 350,00 |
| 12 Desember | 350,00 | 117,20 | 146,50 | - | 380,00 |
| Jumlah | 2020 | 1 873,50 | 1 941,90 | - | |
| | 2019 | 1 980,20 | 1 880,50 | - | |
| | 2018 | 2 114,90 | 1 946,00 | - | |

Sumber : Dispaperta Kabupaten Batang, hasil olah SIMTP

Tabel 5.2. Laporan Luas Tanaman Palawija Jagung Menurut Bulan
di Kecamatan Reban, 2020

| Bulan | Luas Areal (Ha) | | | | |
|-------------|------------------------------------|----------|----------|----------------|------------------------|
| | Tanaman Awal Bulan Yang Lalu | Panen | Tanam | Puso/ Rusak | Tanaman Akhir Bulan |
| (1) | (2) | (3) | (4) | (5) | (6) |
| 1 Januari | 350,00 | 48,80 | 128,40 | - | 430,00 |
| 2 Pebruari | 430,00 | 146,50 | 59,10 | - | 340,00 |
| 3 Maret | 340,00 | 146,50 | 39,30 | - | 230,00 |
| 4 April | 230,00 | 128,40 | 59,30 | - | 160,00 |
| 5 Mei | 160,00 | 59,10 | 83,20 | - | 185,00 |
| 6 Juni | 185,00 | 39,30 | 200,40 | - | 350,00 |
| 7 Juli | 350,00 | 59,30 | 176,00 | - | 470,00 |
| 8 Agustus | 470,00 | 83,20 | 146,50 | - | 535,00 |
| 9 September | 535,00 | 200,40 | 146,50 | - | 480,00 |
| 10 Oktober | 480,00 | 176,00 | 146,50 | - | 450,00 |
| 11 Nopember | 450,00 | 146,50 | 195,30 | - | 500,00 |
| 12 Desember | 500,00 | 146,50 | 97,70 | - | 450,00 |
| Jumlah | 2020 | 1,380,50 | 1,478,20 | - | |
| | 2019 | 1 403,80 | 1 406,60 | - | |
| | 2018 | 1 220,40 | 1 268,20 | - | |

Sumber : Dispaperta Kabupaten Batang, hasil olah SIMTP

Tabel 5.3. Laporan Luas Tanaman Palawija Kacang Tanah Menurut Bulan di Kecamatan Reban, 2020

| Bulan | Luas Areal (Ha) | | | | |
|-------------|------------------------------|-------|-------|------------|---------------------|
| | Tanaman Awal Bulan Yang Lalu | Panen | Tanam | Puso/Rusak | Tanaman Akhir Bulan |
| (1) | (2) | (3) | (4) | (5) | (6) |
| 1 Januari | - | - | - | - | - |
| 2 Pebruari | - | - | - | - | - |
| 3 Maret | - | - | - | - | - |
| 4 April | - | - | - | - | - |
| 5 Mei | - | - | - | - | - |
| 6 Juni | - | - | - | - | - |
| 7 Juli | - | - | - | - | - |
| 8 Agustus | - | - | - | - | - |
| 9 September | - | - | - | - | - |
| 10 Oktober | - | - | - | - | - |
| 11 Nopember | - | - | - | - | - |
| 12 Desember | - | - | - | - | - |
| Jumlah | 2020 | - | - | - | - |
| | 2019 | - | - | - | - |
| | 2018 | - | - | - | - |

Sumber : Dispaperta Kabupaten Batang, hasil olah SIMTP

Tabel 5.4. Laporan Luas Tanaman Palawija Ubikayu/Singkong Menurut Bulan di Kecamatan Reban, 2020

| Bulan | Luas Areal (Ha) | | | | |
|--------|------------------------------|-------|-------|------------|---------------------|
| | Tanaman Awal Bulan Yang Lalu | Panen | Tanam | Puso/Rusak | Tanaman Akhir Bulan |
| (1) | (2) | (3) | (4) | (5) | (6) |
| 1 | Januari | - | - | - | - |
| 2 | Pebruari | - | - | - | - |
| 3 | Maret | - | - | - | - |
| 4 | April | - | - | - | - |
| 5 | Mei | - | - | - | - |
| 6 | Juni | - | - | - | - |
| 7 | Juli | - | - | - | - |
| 8 | Agustus | - | - | - | - |
| 9 | September | - | - | - | - |
| 10 | Oktober | - | - | - | - |
| 11 | Nopember | - | - | - | - |
| 12 | Desember | - | - | - | - |
| Jumlah | 2020 | - | - | - | - |
| | 2019 | - | - | - | - |
| | 2018 | - | - | - | - |

Sumber : Dispaperta Kabupaten Batang, hasil olah SIMTP

Tabel 5.5. Laporan Luas Tanaman Palawija Ubi Jalar/Ketela Rambat Menurut Bulan di Kecamatan Reban, 2020

| Bulan | Luas Areal (Ha) | | | | |
|-------------|------------------------------|-------|-------|------------|---------------------|
| | Tanaman Awal Bulan Yang Lalu | Panen | Tanam | Puso/Rusak | Tanaman Akhir Bulan |
| (1) | (2) | (3) | (4) | (5) | (6) |
| 1 Januari | 8,00 | - | 3,90 | - | 12,00 |
| 2 Pebruari | 12,00 | - | 2,00 | - | 14,00 |
| 3 Maret | 14,00 | 3,90 | 2,00 | - | 12,00 |
| 4 April | 12,00 | 3,90 | 2,00 | - | 10,00 |
| 5 Mei | 10,00 | 3,90 | 2,00 | - | 8,00 |
| 6 Juni | 8,00 | 2,00 | 1,00 | - | 7,00 |
| 7 Juli | 7,00 | 2,00 | 4,90 | - | 10,00 |
| 8 Agustus | 10,00 | 3,90 | 4,90 | - | 11,00 |
| 9 September | 11,00 | 1,00 | 19,50 | - | 30,00 |
| 10 Oktober | 30,00 | 1,00 | 21,50 | - | 51,00 |
| 11 Nopember | 51,00 | 4,90 | 6,80 | - | 53,00 |
| 12 Desember | 53,00 | 4,90 | 2,00 | - | 50,00 |
| Jumlah | 2020 | 31,40 | 72,50 | - | |
| | 2019 | 30,40 | 16,90 | - | |
| | 2018 | 15,80 | 21,90 | - | |

Sumber : Dispaperta Kabupaten Batang, hasil olah SIMTP

Tabel 5.6. Jumlah Ternak Besar dan Kecil Menurut Desa di Kecamatan Reban, 2020

| | Desa | Sapi Perah | Sapi Potong | Kerbau | Kambing | Domba | Babi |
|----|-------------|------------|-------------|--------|---------|-------|------|
| | (1) | (2) | (3) | (4) | (5) | (6) | (7) |
| 1 | Pacet | - | 178 | - | 62 | 88 | - |
| 2 | Mojotengah | - | 136 | - | 70 | 54 | - |
| 3 | Cablikan | - | 190 | - | 231 | 74 | - |
| 4 | Ngroto | - | 173 | - | 218 | 69 | - |
| 5 | Ngadirejo | - | 195 | - | 263 | 112 | - |
| 6 | Reban | - | 215 | - | 245 | 39 | - |
| 7 | Tambakboyo | - | 146 | - | 222 | 51 | - |
| 8 | Adinuso | - | 261 | 4 | 302 | 74 | - |
| 9 | Kumesu | - | 299 | - | 358 | 88 | - |
| 10 | Kepundung | - | 192 | - | 329 | 63 | - |
| 11 | Padomasan | - | 266 | - | 303 | 92 | - |
| 12 | Semampir | - | 321 | 7 | 224 | 89 | - |
| 13 | Wonosobo | - | 257 | 6 | 360 | 106 | - |
| 14 | Sojomerto | - | 288 | 8 | 301 | 42 | - |
| 15 | Karanganyar | - | 229 | - | 273 | 95 | - |
| 16 | Polodoro | - | 104 | - | 294 | 73 | - |
| 17 | Kalisari | - | 308 | 13 | 296 | 84 | - |
| 18 | Sukomangli | - | 182 | - | 283 | 61 | - |
| 19 | Wonorojo | - | 138 | - | 155 | 40 | - |
| | Jumlah | - | 4 078 | 38 | 4 789 | 1 394 | - |

Sumber : Mantri Ternak Kecamatan Reban

Tabel 5.7. Jumlah Unggas Menurut Desa di Kecamatan Reban, 2020

| | Desa | Ayam Buras | Ayam Ras | Itik | Angsa |
|----|-------------|------------|-----------|-------|-------|
| | (1) | (2) | (3) | (4) | (5) |
| 1 | Pacet | 8 546 | - | - | - |
| 2 | Mojotengah | 7 520 | - | - | - |
| 3 | Cablikan | 6 245 | - | - | - |
| 4 | Ngroto | 10 250 | - | - | - |
| 5 | Ngadirejo | 11 242 | 35 624 | 45 | 35 |
| 6 | Reban | 12 330 | 44 000 | 117 | 22 |
| 7 | Tambakboyo | 12 548 | 55 335 | 130 | 16 |
| 8 | Adinuso | 16 500 | 186 350 | 49 | 31 |
| 9 | Kumesu | 13 590 | 99 002 | 182 | 25 |
| 10 | Kepundung | 8 934 | 82 681 | 128 | 2 |
| 11 | Padomasan | 10 420 | 62 900 | 143 | 21 |
| 12 | Semampir | 13 355 | 72 800 | 87 | 4 |
| 13 | Wonosobo | 7 625 | 76 604 | 152 | 14 |
| 14 | Sojomerto | 16 431 | 85 329 | 137 | 16 |
| 15 | Karanganyar | 12 460 | 65 430 | 92 | 8 |
| 16 | Polodoro | 9 172 | 65 294 | 148 | 4 |
| 17 | Kalisari | 9 405 | 76 540 | 126 | 19 |
| 18 | Sukomangli | 10 684 | 63 200 | 132 | 10 |
| 19 | Wonoroyo | 8 043 | 112 840 | 60 | 6 |
| | Jumlah | 205 300 | 1 183 929 | 1 728 | 233 |

Sumber : Mantri Ternak Kecamatan Reban

Tabel 5.8. Banyaknya Embung Desa Menurut Desa
di Kecamatan Reban, 2018-2020

| Desa | 2018 | 2019 | 2020 |
|-----------------|------|------|------|
| (1) | (2) | (3) | (4) |
| 1. Pacet | - | - | - |
| 2. Mojotengah | - | - | - |
| 3. Cablikan | - | - | - |
| 4. Ngroto | - | - | - |
| 5. Ngadirejo | - | - | 1 |
| 6. Reban | - | - | - |
| 7. Tambakboyo | - | - | - |
| 8. Adinuso | - | - | - |
| 9. Kumesu | - | - | - |
| 10. Kepundung | - | - | - |
| 11. Padomasan | - | - | - |
| 12. Semampir | - | - | - |
| 13. Wonosobo | - | - | - |
| 14. Sojomerto | - | - | - |
| 15. Karanganyar | - | - | - |
| 16. Polodoro | - | - | - |
| 17. Kalisari | - | - | - |
| 18. Sukomangli | - | - | - |
| 19. Wonorojo | - | - | - |
| Jumlah | - | - | 1 |

Sumber : BPS, Pendataan Potensi Desa

BAB 6



KEUANGAN & TRANSPORTASI

Kecamatan Dalam Angka 2021

<https://batangkab.bps.go.id>

BAB VI

KEUANGAN DAN TRANSPORTASI

Sebagai wujud perekonomian masyarakat Kecamatan Reban, terdapat beberapa sarana/prasarana ekonomi yang dari 4 kelompok pertokoan, 3 pasar dengan bangunan permanen, 4 pasar dengan bangunan semi permanen, minimarket/swalayan sebanyak 3 unit, serta warung/kedai dan toko/warung kelontong. Sedangkan sarana lembaga keuangan yang ada berupa 1 bank umum pemerintah, 1 bank perkreditan rakyat dan Koperasi Simpan Pinjam (Kospin) sebanyak 1 unit.

Pada tahun 2020 Kecamatan Reban terdiri dari 19 desa yang mengelola keuangan desa secara mandiri melalui mekanisme APBDes. Realisasi pelaksanaan anggaran pendapatan desa sebesar Rp 27,70 miliar yang berasal dari Pendapatan Asli Desa (PAD), pendapatan transfer dan pendapatan lain-lain. Sedangkan realisasi pelaksanaan anggaran belanja desa mencapai Rp 28,12 miliar yang digunakan dalam bidang penyelenggaraan pemerintah desa, bidang pelaksanaan pembangunan desa, bidang pembinaan kemasyarakatan, bidang pemberdayaan masyarakat dan bidang tak terduga yang mayoritas digunakan dalam program penanggulangan covid-19.

Sarana transportasi yang dinikmati dan digunakan oleh masyarakat diantaranya berupa jalan. Berdasarkan Keputusan Bupati Batang No. 050/243/2016 tentang Penetapan Status Ruas Jalan Kabupaten, di wilayah Kecamatan Reban terdapat 5 ruas jalan kabupaten. Sedangkan selama tahun 2020 terdapat kecelakaan sejumlah 10 kali dengan adanya korban jiwa dan material.

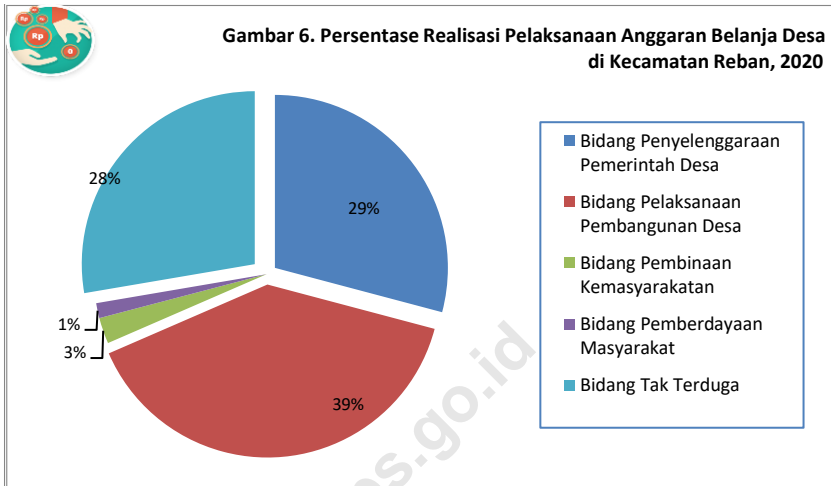

Tabel 6.1. Banyaknya Sarana/Prasarana Ekonomi Menurut Jenis Sarana/Prasarana dan Desa di Kecamatan Reban, 2020

| Desa | Kelompok Pertokoan | Pasar dengan Bangunan Permanen | Pasar dengan Bangunan Semi Permanen | Pasar Tanpa Bangunan | Minimarket/Swalayan |
|-----------------|--------------------|--------------------------------|-------------------------------------|----------------------|---------------------|
| (1) | (2) | (3) | (4) | (5) | (6) |
| 1. Pacet | - | - | - | - | - |
| 2. Mojotengah | - | - | - | - | - |
| 3. Cablikan | - | 1 | 1 | - | - |
| 4. Ngroto | - | - | - | - | - |
| 5. Ngadirejo | - | - | 1 | - | - |
| 6. Reban | 1 | 1 | - | - | 1 |
| 7. Tambakboyo | - | - | - | - | - |
| 8. Adinuso | - | - | - | - | - |
| 9. Kumesu | - | - | - | - | - |
| 10. Kepundung | - | - | - | - | - |
| 11. Padomasan | - | - | - | - | - |
| 12. Semampir | - | 1 | 1 | - | - |
| 13. Wonosobo | - | - | - | - | - |
| 14. Sojomerto | 3 | - | 1 | - | 1 |
| 15. Karanganyar | - | - | - | - | - |
| 16. Polodoro | - | - | - | - | - |
| 17. Kalisari | - | - | - | - | - |
| 18. Sukomangli | - | - | - | - | - |
| 19. Wonorojo | - | - | - | - | 1 |
| Jumlah | 4 | 3 | 4 | - | 3 |

Lanjutan Tabel 6.1.

| Desa | Restoran/ Rumah | Warung/ Kedai | Hotel | Penginapan | Toko/ Warung Kelontong |
|-----------------|--------------------|------------------|-------|------------|------------------------------|
| (1) | (7) | (8) | (9) | (10) | (11) |
| 1. Pacet | - | 8 | - | - | 34 |
| 2. Mojotengah | - | 1 | - | - | 25 |
| 3. Cablikan | - | 2 | - | - | 12 |
| 4. Ngroto | - | - | - | - | 25 |
| 5. Ngadirejo | - | 3 | - | - | 50 |
| 6. Reban | - | 10 | - | - | 60 |
| 7. Tambakboyo | - | 5 | - | - | 18 |
| 8. Adinuso | - | 5 | - | - | 16 |
| 9. Kumesu | - | 4 | - | - | 35 |
| 10. Kepundung | - | - | - | - | 14 |
| 11. Padomasan | - | 10 | - | - | 21 |
| 12. Semampir | - | 2 | - | - | 15 |
| 13. Wonosobo | - | 3 | - | - | 16 |
| 14. Sojomerto | - | 5 | - | - | 38 |
| 15. Karanganyar | - | 2 | - | - | 15 |
| 16. Polodoro | - | 6 | - | - | 25 |
| 17. Kalisari | - | 1 | - | - | 12 |
| 18. Sukomangli | - | 4 | - | - | 36 |
| 19. Wonorojo | - | 3 | - | - | 22 |
| Jumlah | - | 74 | - | - | 489 |

Sumber : BPS, Pendataan Potensi Desa

Tabel 6.2. Banyaknya Sarana Lembaga Keuangan yang Beroperasi Menurut Jenis Lembaga dan Desa di Kecamatan Reban, 2020

| Desa | Bank Umum Pemerintah | Bank Umum Swasta | Bank Perkreditan Rakyat |
|-----------------|-------------------------|---------------------|-------------------------------|
| (1) | (2) | (3) | (4) |
| 1. Pacet | - | - | - |
| 2. Mojotengah | - | - | - |
| 3. Cablikan | - | - | - |
| 4. Ngroto | - | - | - |
| 5. Ngadirejo | - | - | - |
| 6. Reban | - | - | 1 |
| 7. Tambakboyo | - | - | - |
| 8. Adinuso | - | - | - |
| 9. Kumesu | - | - | - |
| 10. Kepundung | - | - | - |
| 11. Padomasan | - | - | - |
| 12. Semampir | - | - | - |
| 13. Wonosobo | - | - | - |
| 14. Sojomerto | 1 | - | - |
| 15. Karanganyar | - | - | - |
| 16. Polodoro | - | - | - |
| 17. Kalisari | - | - | - |
| 18. Sukomangli | - | - | - |
| 19. Wonorojo | - | - | - |
| Jumlah | 1 | - | 1 |

Sumber : BPS, Pendataan Potensi Desa

Tabel 6.3. Banyaknya Koperasi yang Masih Aktif Menurut Jenis Koperasi dan Desa di Kecamatan Reban, 2020

| Desa | KUD | KOPINKRA | KOSPIN | Lainnya |
|-----------------|-----|----------|--------|---------|
| (1) | (2) | (3) | (4) | (5) |
| 1. Pacet | - | - | - | - |
| 2. Mojotengah | - | - | - | - |
| 3. Cablikan | - | - | - | - |
| 4. Ngroto | - | - | - | - |
| 5. Ngadirejo | - | - | - | - |
| 6. Reban | - | - | 1 | - |
| 7. Tambakboyo | - | - | - | - |
| 8. Adinuso | - | - | - | - |
| 9. Kumesu | - | - | - | - |
| 10. Kepundung | - | - | - | - |
| 11. Padomasan | - | - | - | - |
| 12. Semampir | - | - | - | - |
| 13. Wonosobo | - | - | - | - |
| 14. Sojomerto | - | - | - | - |
| 15. Karanganyar | - | - | - | - |
| 16. Polodoro | - | - | - | - |
| 17. Kalisari | - | - | - | - |
| 18. Sukomangli | - | - | - | - |
| 19. Wonorojo | - | - | - | - |
| Jumlah | - | - | 1 | - |

Sumber : BPS, Pendataan Potensi Desa

Tabel 6.4. Realisasi Dana Desa, Alokasi Dana Desa, Bagi Hasil Pajak dan Retribusi Daerah di Kecamatan Reban, 2020 (Rupiah)

| Desa | Dana Desa | Alokasi Dana Desa | Bagi Hasil Pajak dan Retribusi Daerah |
|----------------|----------------|-------------------|---------------------------------------|
| (1) | (2) | (3) | (4) |
| 1 Pacet | 1 244 894 000 | 320 011 290 | 27 093 000 |
| 2 Mojotengah | 1 075 263 000 | 363 377 490 | 30 715 000 |
| 3 Cablikan | 864 601 000 | 320 011 290 | 28 151 000 |
| 4 Ngroto | 997 070 000 | 358 277 490 | 28 672 000 |
| 5 Ngadirejo | 862 309 000 | 349 711 290 | 33 435 000 |
| 6 Reban | 929 758 000 | 340 111 290 | 35 180 000 |
| 7 Tambakboyo | 987 308 000 | 360 377 490 | 30 414 000 |
| 8 Adinuso | 778 592 000 | 363 977 490 | 34 583 000 |
| 9 Kumesu | 811 584 000 | 427 009 890 | 48 531 000 |
| 10 Kepundung | 786 618 000 | 321 511 290 | 28 453 000 |
| 11 Padomasan | 758 081 000 | 361 877 490 | 34 856 000 |
| 12 Semampir | 784 216 000 | 357 377 490 | 32 964 000 |
| 13 Wonosobo | 855 747 000 | 376 877 490 | 35 719 000 |
| 14 Sojomerto | 775 665 000 | 372 977 490 | 39 553 000 |
| 15 Karanganyar | 830 625 000 | 358 877 490 | 48 365 000 |
| 16 Polodoro | 741 394 000 | 321 511 290 | 33 482 000 |
| 17 Kalisari | 733 989 000 | 324 511 290 | 29 112 000 |
| 18 Sukomangli | 741 716 000 | 363 377 490 | 36 940 000 |
| 19 Wonorojo | 820 469 000 | 355 877 490 | 29 398 000 |
| Jumlah | 16 379 899 000 | 6 717 641 310 | 645 616 000 |
| 2019 | 16 341 351 000 | 6 131 492 600 | 586 233 000 |

Sumber : Dispermades Kabupaten Batang

Tabel 6.5. Realisasi Pelaksanaan Anggaran Pendapatan Desa di Kecamatan Reban, 2020 (Rupiah)

| | Desa | Pendapatan Asli Desa | Pendapatan Transfer | Pendapatan Lain-Lain | Jumlah Pendapatan |
|----|-------------|----------------------|---------------------|----------------------|-------------------|
| | (1) | (2) | (3) | (4) | (5) |
| 1 | Pacet | 9 900 000 | 1 848 998 290 | 1 452 466 | 1 860 350 756 |
| 2 | Mojotengah | 16 200 000 | 2 126 355 490 | - | 2 142 555 490 |
| 3 | Cablikan | 12 600 000 | 1 469 763 290 | 639 985 | 1 483 003 275 |
| 4 | Ngroto | 9 300 000 | 1 641 019 490 | - | 1 650 319 490 |
| 5 | Ngadirejo | 10 400 000 | 1 502 455 290 | - | 1 512 855 290 |
| 6 | Reban | 30 000 000 | 1 560 757 010 | - | 1 590 757 010 |
| 7 | Tambakboyo | 37 700 000 | 1 535 099 490 | - | 1 572 799 490 |
| 8 | Adinuso | 29 500 000 | 1 319 674 874 | - | 1 349 174 874 |
| 9 | Kumesu | 50 988 000 | 1 544 124 890 | - | 1 595 112 890 |
| 10 | Kepundung | 41 400 000 | 1 143 582 290 | - | 1 184 982 290 |
| 11 | Padomasan | 48 000 000 | 1 161 814 490 | - | 1 209 814 490 |
| 12 | Semampir | 42 045 000 | 1 381 557 490 | - | 1 423 602 490 |
| 13 | Wonosobo | 34 575 000 | 1 525 343 490 | - | 1 559 918 490 |
| 14 | Sojomerto | 80 622 000 | 1 393 947 445 | - | 1 474 569 445 |
| 15 | Karanganyar | 40 000 000 | 1 376 985 490 | - | 1 416 985 490 |
| 16 | Polodoro | 72 500 000 | 1 103 387 290 | - | 1 175 887 290 |
| 17 | Kalisari | 26 910 000 | 1 094 612 290 | - | 1 121 522 290 |
| 18 | Sukomangli | 21 864 000 | 1 149 033 490 | 29 026 552 | 1 199 924 042 |
| 19 | Wonorojo | 21 000 000 | 1 155 766 490 | 296 100 | 1 177 062 590 |
| | Jumlah | 635 504 000 | 27 034 278 369 | 31 415 103 | 27 701 197 472 |
| | 2019 | 636 501 528 | 28 302 095 746 | 42 658 396 | 28 981 255 670 |

Sumber : Dispermades Kabupaten Batang

Tabel 6.6. Realisasi Pelaksanaan Anggaran Belanja Desa di Kecamatan Reban, 2020 (Rupiah)

| Desa | Bidang Penyelenggaraan Pemerintah Desa | Bidang Pelaksanaan Pembangunan Desa | Bidang Pembinaan Kemasyarakatan |
|----------------|--|-------------------------------------|---------------------------------|
| (1) | (2) | (3) | (4) |
| 1 Pacet | 380 854 599 | 907 242 300 | 27 593 000 |
| 2 Mojotengah | 399 377 336 | 1 375 836 750 | 30 000 000 |
| 3 Cablikan | 382 108 290 | 721 625 200 | 31 151 000 |
| 4 Ngroto | 397 858 296 | 725 089 500 | 29 500 000 |
| 5 Ngadirejo | 426 173 661 | 544 566 000 | 15 875 000 |
| 6 Reban | 391 724 810 | 559 558 000 | 29 680 000 |
| 7 Tambakboyo | 406 167 770 | 753 850 500 | 36 379 200 |
| 8 Adinuso | 424 339 227 | 249 360 100 | 36 500 000 |
| 9 Kumesu | 551 348 021 | 584 969 903 | 55 238 700 |
| 10 Kepundung | 411 664 811 | 372 591 500 | 26 000 000 |
| 11 Padomasan | 445 427 090 | 505 832 350 | 44 497 500 |
| 12 Semampir | 420 421 489 | 554 773 000 | 33 264 000 |
| 13 Wonosobo | 477 044 488 | 552 109 400 | 33 719 000 |
| 14 Sojomerto | 505 523 095 | 600 422 250 | 77 687 100 |
| 15 Karanganyar | 451 582 363 | 549 339 000 | 25 874 000 |
| 16 Polodoro | 442 813 110 | 461 919 336 | 48 000 000 |
| 17 Kalisari | 385 978 940 | 411 020 046 | 31 878 000 |
| 18 Sukomangli | 460 868 847 | 348 577 380 | 37 269 500 |
| 19 Wonorojo | 428 769 704 | 287 225 800 | 33 398 000 |
| Jumlah | 8 190 045 947 | 11 065 908 315 | 683 504 000 |
| 2019 | 7 807 607 675 | 18 423 700 711 | 544 080 000 |

Sumber : Dispermades Kabupaten Batang

Tabel 6.6. Lanjutan

| Desa | Bidang Pemberdayaan Masyarakat | Bidang Tak Terduga | Jumlah Belanja |
|----------------|--------------------------------------|-----------------------|----------------|
| (1) | (5) | (6) | (7) |
| 1 Pacet | 23 500 000 | 460 300 000 | 1 799 489 899 |
| 2 Mojotengah | - | 579 900 000 | 2 385 114 086 |
| 3 Cablikan | - | 370 264 500 | 1 505 148 990 |
| 4 Ngroto | - | 487 125 800 | 1 639 573 596 |
| 5 Ngadirejo | - | 489 103 000 | 1 475 717 661 |
| 6 Reban | - | 614 300 000 | 1 595 262 810 |
| 7 Tambakboyo | 91 123 500 | 422 150 000 | 1 709 670 970 |
| 8 Adinuso | - | 670 435 000 | 1 380 634 327 |
| 9 Kumesu | 8 528 000 | 416 548 000 | 1 616 632 624 |
| 10 Kepundung | 119 441 500 | 257 325 000 | 1 187 022 811 |
| 11 Padomasan | 12 600 000 | 328 900 000 | 1 337 256 940 |
| 12 Semampir | 95 578 500 | 312 795 000 | 1 416 831 989 |
| 13 Wonosobo | 20 000 000 | 433 748 800 | 1 516 621 688 |
| 14 Sojomerto | 5 300 000 | 291 317 750 | 1 480 250 195 |
| 15 Karanganyar | 10 000 000 | 371 300 000 | 1 408 095 363 |
| 16 Polodoro | 2 400 000 | 210 100 000 | 1 165 232 446 |
| 17 Kalisari | - | 311 600 000 | 1 140 476 986 |
| 18 Sukomangli | - | 331 404 850 | 1 178 120 577 |
| 19 Wonorojo | 6 000 000 | 425 615 200 | 1 181 008 704 |
| Jumlah | 394 471 500 | 7 784 232 900 | 28 118 162 662 |
| 2019 | 943 844 167 | - | 27 719 232 553 |

Sumber : Dispermades Kabupaten Batang

Tabel 6.7. Realisasi Pelaksanaan Pembiayaan Desa di Kecamatan Reban, 2020 (Rupiah)

| Desa | Penerimaan Pembiayaan | Pengeluaran Pembiayaan | Pembiayaan Netto |
|----------------|-----------------------|------------------------|------------------|
| (1) | (2) | (3) | (4) |
| 1 Pacet | 85 679 355 | 20 000 000 | 65 679 355 |
| 2 Mojotengah | 305 088 796 | 20 000 000 | 285 088 796 |
| 3 Cablikan | 53 214 220 | 20 000 000 | 33 214 220 |
| 4 Ngroto | 17 396 431 | 20 000 000 | -2 603 569 |
| 5 Ngadirejo | 10 702 871 | 20 000 000 | -9 297 129 |
| 6 Reban | 7 183 258 | - | 7 183 258 |
| 7 Tambakboyo | 223 631 380 | 20 000 000 | 203 631 380 |
| 8 Adinuso | 113 083 883 | 40 000 000 | 73 083 883 |
| 9 Kumesu | 51 620 934 | 20 000 000 | 31 620 934 |
| 10 Kepundung | 7 869 521 | | 7 869 521 |
| 11 Padomasan | 133 760 140 | - | 133 760 140 |
| 12 Semampir | 48 093 817 | - | 48 093 817 |
| 13 Wonosobo | 21 042 120 | 20 000 000 | 1 042 120 |
| 14 Sojomerto | 68 388 909 | - | 68 388 909 |
| 15 Karanganyar | 12 322 083 | - | 12 322 083 |
| 16 Polodoro | 50 624 558 | - | 50 624 558 |
| 17 Kalisari | 69 896 378 | | 69 896 378 |
| 18 Sukomangli | 62 728 157 | - | 62 728 157 |
| 19 Wonorojo | 8 253 820 | | 8 253 820 |
| Jumlah | 1 350 580 631 | 200 000 000 | 1 150 580 631 |
| 2019 | 414 425 436 | 432 288 000 | -17 862 564 |

Sumber : Dispermades Kabupaten Batang

Tabel 6.8. Pokok Ketetapan dan Realisasi Pokok Ketetapan Pajak Bumi Bangunan (PBB) P2 di Kecamatan Reban, 2020

| Desa | Pokok Ketetapan | | Realisasi Pokok Ketetapan | | |
|----------------|-----------------|----------------|---------------------------|----------------|--------|
| | SPPT | Ketetapan (Rp) | SPPT | Ketetapan (Rp) | Persen |
| (1) | (2) | (3) | (4) | (5) | (6) |
| 1 Pacet | 795 | 21 711 553 | 795 | 21 711 553 | 100,00 |
| 2 Mojotengah | 1 253 | 43 477 160 | 1 253 | 43 477 160 | 100,00 |
| 3 Cablikan | 846 | 28 231 400 | 846 | 28 231 400 | 100,00 |
| 4 Ngroto | 1 043 | 30 837 466 | 1 043 | 30 837 466 | 100,00 |
| 5 Ngadirejo | 3 105 | 110 423 955 | 1 611 | 47 253 386 | 42,79 |
| 6 Reban | 1 792 | 62 879 826 | 1 792 | 62 879 826 | 100,00 |
| 7 Tambakboyo | 1 442 | 53 521 777 | 485 | 21 808 556 | 40,75 |
| 8 Adinuso | 2 829 | 129 699 860 | 2 829 | 129 084 860 | 99,53 |
| 9 Kumesu | 3 793 | 144 539 295 | 3 789 | 144 184 560 | 99,75 |
| 10 Kepundung | 795 | 29 417 019 | 795 | 29 417 019 | 100,00 |
| 11 Padomasan | 1 791 | 64 842 404 | 1 791 | 64 842 404 | 100,00 |
| 12 Semampir | 1 675 | 56 058 995 | 1 663 | 53 977 295 | 96,29 |
| 13 Wonosobo | 2 312 | 93 175 538 | 1 738 | 70 053 502 | 75,18 |
| 14 Sojomerto | 1 809 | 89 678 053 | 1 807 | 88 655 455 | 98,86 |
| 15 Karanganyar | 1 313 | 46 521 887 | 1 313 | 46 521 887 | 100,00 |
| 16 Polodoro | 1 142 | 42 713 321 | 959 | 36 634 503 | 85,77 |
| 17 Kalisari | 745 | 33 476 536 | 745 | 33 476 536 | 100,00 |
| 18 Sukomangli | 2 478 | 78 103 423 | 2 478 | 78 103 423 | 100,00 |
| 19 Wonorojo | 711 | 35 636 258 | 669 | 32 468 808 | 91,11 |
| Jumlah | 31 669 | 1 194 945 726 | 28 401 | 1 063 619 599 | 89,01 |

Keterangan : kondisi 30 Juni 2021

Sumber : BPKPAD Kabupaten Batang

Tabel 6.9. Jalan Kabupaten Menurut Ruas di Kecamatan Reban, 2020

| No. | Nama Ruas | Panjang (M) | Lebar (M) | Klasifikasi Fungsi Jalan |
|-----|---------------------|-------------|-----------|--------------------------|
| (1) | (2) | (3) | (4) | (5) |
| 1 | Sojomerto - Reban | 5 600 | 5,00 | JJS |
| 2 | Reban - Gumawang | 7 000 | 4,00 | LU |
| 3 | Tambak boyo - Pacet | 7 500 | 3,00 | LU |
| 4 | Reban Selokarto | 7 000 | 3,00 | LU |
| 5 | Kemesu - Adinuso | 2 100 | 4,00 | LU |

Keputusan Bupati Batang No. 050/243/2016 tentang Penetapan Status Ruas Jalan Kabupaten

Sumber : Dinas Pekerjaan Umum dan Penataan Ruang Kabupaten Batang

Tabel 6.10. Jumlah Kecelakaan Lalu Lintas Menurut Bulan
di Wilayah Polsek Reban, 2020

| Bulan | Jumlah Kecelakaan Lalu lintas | Jumlah Korban | | | | |
|-------------|-------------------------------------|---------------|---------------|----------------|------------------|-----------|
| | | Meninggal | Luka Berat | Luka Ringan | Material (Rp) | |
| (1) | (2) | (3) | (4) | (5) | (6) | |
| 1 Januari | 1 | 1 | - | - | 300 000 | |
| 2 Pebruari | - | - | - | - | - | |
| 3 Maret | 2 | - | - | 2 | 800 000 | |
| 4 April | - | - | - | - | - | |
| 5 Mei | 2 | 2 | - | 2 | 3 000 000 | |
| 6 Juni | 1 | 1 | - | 1 | 300 000 | |
| 7 Juli | - | - | - | - | - | |
| 8 Agustus | - | - | - | - | - | |
| 9 September | 1 | - | - | 1 | 2 000 000 | |
| 10 Oktober | - | - | - | - | - | |
| 11 Nopember | 3 | - | - | 4 | 1 700 000 | |
| 12 Desember | - | - | - | - | - | |
| Jumlah | 2019 | 10 | 4 | - | 10 | 8 100 000 |
| | 2019 | 12 | 2 | 1 | 13 | 8 800 000 |
| | 2018 | 10 | 2 | - | 8 | 7 400 000 |

Sumber : Satlantas Polres Batang

Tabel 6.11. Banyaknya Laporan Gangguan Keamanan Ketertiban Masyarakat (Kamtibmas) Menurut Bulan di Polsek Reban, 2020

| | Bulan | Lapor | Selesai |
|----|-----------|-------|---------|
| | (1) | (2) | (3) |
| 1 | Januari | - | - |
| 2 | Pebruari | - | - |
| 3 | Maret | - | - |
| 4 | April | - | - |
| 5 | Mei | - | - |
| 6 | Juni | - | - |
| 7 | Juli | - | - |
| 8 | Agustus | - | - |
| 9 | September | - | - |
| 10 | Oktober | - | - |
| 11 | Nopember | - | - |
| 12 | Desember | - | - |
| | Jumlah | - | - |

Sumber : Satreskrim Polres Batang

Tabel 6.12. Jumlah Pelanggan, Volume Air yang Disalurkan dan Nilai Air Minum yang terjual pada Pelanggan PUDAM Sendang Kamulyan Batang di Kecamatan Reban, 2020

| No. | Jenis Pelanggan | Pelanggan | Volume Air (M3) | Nilai (Rupiah) |
|--------|---------------------|-----------|-----------------|----------------|
| (1) | (2) | (3) | (4) | (5) |
| 1 | Rumah Tangga | 153 | 15 427 | 88 846 750 |
| 2 | Niaga | - | - | - |
| 3 | Instansi Pemerintah | 5 | 1 826 | 18 349 750 |
| 4 | Industri | 1 | 1 491 | 27 770 875 |
| 5 | Sosial Umum | 9 | 1 207 | 3 731 800 |
| 6 | Sosial Khusus | 5 | 1 179 | 6 055 750 |
| 7 | Khusus | - | - | - |
| Jumlah | | 173 | 21 130 | 144 754 925 |
| 2019 | | 182 | 30 917 | 172 144 800 |

Sumber : PUDAM Sendang Kamulyan Batang

Tabel 6.13. Jumlah Menara Telekomunikasi Menurut Desa
di Kecamatan Reban, 2018-2020

| Desa | 2018 | 2019 | 2020 |
|----------------|------|------|------|
| (1) | (2) | (3) | (4) |
| 1 Pacet | - | - | - |
| 2 Mojotengah | - | - | - |
| 3 Cablikan | - | - | - |
| 4 Ngroto | - | - | - |
| 5 Ngadirejo | - | - | - |
| 6 Reban | 1 | 1 | 1 |
| 7 Tambakboyo | 2 | 2 | 2 |
| 8 Adinuso | - | - | - |
| 9 Kumesu | - | - | - |
| 10 Kepundung | - | - | - |
| 11 Padomasan | - | - | - |
| 12 Semampir | - | - | - |
| 13 Wonosobo | - | - | - |
| 14 Sojomerto | 3 | 3 | 3 |
| 15 Karanganyar | - | - | - |
| 16 Polodoro | - | - | - |
| 17 Kalisari | - | - | - |
| 18 Sukomangli | - | - | - |
| 19 Wonorojo | - | - | - |
| Jumlah | 6 | 6 | 6 |

Sumber : Dinas Pekerjaan Umum dan Penataan Ruang Kabupaten Batang

Tabel 6.14. Sarana Transportasi Antar Desa Menurut Desa
di Kecamatan Reban, 2020

| Desa | Jenis Transportasi | Keberadaan Angkutan Umum |
|-----------------|-----------------------|-----------------------------|
| (1) | (2) | (3) |
| 1. Pacet | Darat | Ada, tanpa trayek |
| 2. Mojotengah | Darat | Tidak ada |
| 3. Cablikan | Darat | Ada, tanpa trayek |
| 4. Ngroto | Darat | Ada, tanpa trayek |
| 5. Ngadirejo | Darat | Ada, tanpa trayek |
| 6. Reban | Darat | Ada, trayek tetap |
| 7. Tambakboyo | Darat | Ada, trayek tetap |
| 8. Adinuso | Darat | Ada, tanpa trayek |
| 9. Kumesu | Darat | Ada, trayek tetap |
| 10. Kepundung | Darat | Ada, tanpa trayek |
| 11. Padomasan | Darat | Ada, trayek tetap |
| 12. Semampir | Darat | Ada, tanpa trayek |
| 13. Wonosobo | Darat | Ada, tanpa trayek |
| 14. Sojomerto | Darat | Ada, trayek tetap |
| 15. Karanganyar | Darat | Ada, tanpa trayek |
| 16. Polodoro | Darat | Ada, tanpa trayek |
| 17. Kalisari | Darat | Ada, tanpa trayek |
| 18. Sukomangli | Darat | Ada, trayek tetap |
| 19. Wonorojo | Darat | Ada, trayek tetap |

Sumber : BPS, Pendataan Potensi Desa

Tabel 6.15 Kondisi Jalan Darat Antar Desa Menurut Desa
di Kecamatan Reban, 2020

| Desa | Jenis Permukaan Jalan | Dapat Dilalui Kendaraan Bermotor Roda 4 atau Lebih |
|-----------------|-----------------------|--|
| (1) | (2) | (3) |
| 1. Pacet | Aspal/Beton | Sepanjang tahun |
| 2. Mojotengah | Aspal/Beton | Sepanjang tahun |
| 3. Cablikan | Aspal/Beton | Sepanjang tahun |
| 4. Ngroto | Aspal/Beton | Sepanjang tahun |
| 5. Ngadirejo | Aspal/Beton | Sepanjang tahun |
| 6. Reban | Aspal/Beton | Sepanjang tahun |
| 7. Tambakboyo | Aspal/Beton | Sepanjang tahun |
| 8. Adinuso | Aspal/Beton | Sepanjang tahun |
| 9. Kumesu | Aspal/Beton | Sepanjang tahun |
| 10. Kepundung | Aspal/Beton | Sepanjang tahun |
| 11. Padosan | Aspal/Beton | Sepanjang tahun |
| 12. Semampir | Aspal/Beton | Sepanjang tahun |
| 13. Wonosobo | Aspal/Beton | Sepanjang tahun |
| 14. Sojomerto | Aspal/Beton | Sepanjang tahun |
| 15. Karanganyar | Aspal/Beton | Sepanjang tahun |
| 16. Polodoro | Aspal/Beton | Sepanjang tahun |
| 17. Kalisari | Aspal/Beton | Sepanjang tahun |
| 18. Sukomangli | Aspal/Beton | Sepanjang tahun |
| 19. Wonorojo | Aspal/Beton | Sepanjang tahun |

Sumber : BPS, Pendataan Potensi Desa

Tabel 6.16. Keberadaan Kantor Pos/Pos Pembantu/Rumah Pos dan Perusahaan/
Agen Jasa Ekspedisi Swasta Menurut Desa di Kecamatan Reban, 2020

| Desa | Kantor Pos/Pos Pembantu/Rumah Pos | Perusahaan/Agen Jasa Ekspedisi Swasta |
|-----------------|---|--|
| (1) | (2) | (3) |
| 1. Pacet | Tidak ada | Tidak ada |
| 2. Mojotengah | Tidak ada | Tidak ada |
| 3. Cablikan | Tidak ada | Tidak ada |
| 4. Ngroto | Tidak ada | Tidak ada |
| 5. Ngadirejo | Tidak ada | Tidak ada |
| 6. Reban | Beroperasi | Beroperasi |
| 7. Tambakboyo | Tidak ada | Tidak ada |
| 8. Adinuso | Tidak ada | Tidak ada |
| 9. Kumesu | Tidak ada | Tidak ada |
| 10. Kepundung | Tidak ada | Tidak ada |
| 11. Padomasan | Tidak ada | Beroperasi |
| 12. Semampir | Tidak ada | Tidak ada |
| 13. Wonosobo | Tidak ada | Tidak ada |
| 14. Sojomerto | Tidak ada | Tidak ada |
| 15. Karanganyar | Tidak ada | Tidak ada |
| 16. Polodoro | Tidak ada | Tidak ada |
| 17. Kalisari | Tidak ada | Tidak ada |
| 18. Sukomangli | Tidak ada | Tidak ada |
| 19. Wonorojo | Tidak ada | Tidak ada |

Sumber : BPS, Pendataan Potensi Desa

BAB 7



PERBANDINGAN ANTAR KECAMATAN

Kecamatan Dalam Angka 2021

Tabel 7.1. Perbandingan Luas Wilayah Antar Kecamatan di Kabupaten Batang, 2020

| | Kecamatan | Luas (Ha) | Persentase |
|----|-------------|-----------|------------|
| | (1) | (2) | (3) |
| 01 | Wonotunggal | 5 235,27 | 6,64 |
| 02 | Bandar | 7 332,80 | 9,30 |
| 03 | Blado | 7 838,92 | 9,94 |
| 04 | Reban | 4 633,38 | 5,88 |
| 05 | Bawang | 7 384,51 | 9,36 |
| 06 | Tersono | 4 932,98 | 6,26 |
| 07 | Warungasem | 7 276,64 | 9,23 |
| 08 | Limpung | 3 341,66 | 4,24 |
| 09 | Banyuputih | 4 442,50 | 5,63 |
| 10 | Subah | 8 352,17 | 10,59 |
| 11 | Pecalungan | 3 618,97 | 4,59 |
| 12 | Tulis | 4 508,78 | 5,72 |
| 13 | Kandeman | 4 175,67 | 5,29 |
| 14 | Batang | 3 434,54 | 4,36 |
| 15 | Warungasem | 2 355,37 | 2,99 |
| | Jumlah | 78 864,16 | 100,00 |

Sumber : BPS Kabupaten Batang

Tabel 7.2. Perbandingan Jumlah Penduduk Antar Kecamatan dan Rasio Jenis Kelamin di Kabupaten Batang, 2020

| | Kecamatan | Laki-laki | Perempuan | Jumlah | Rasio Jenis Kelamin | |
|----|-------------|-----------|-----------|---------|---------------------|--------|
| | (1) | (2) | (3) | (4) | (5) | |
| 01 | Wonotunggal | 19 072 | 18 725 | 37 797 | 101,85 | |
| 02 | Bandar | 36 411 | 35 280 | 71 691 | 103,21 | |
| 03 | Blado | 23 371 | 22 464 | 45 835 | 104,04 | |
| 04 | Reban | 20 229 | 20 077 | 40 306 | 100,76 | |
| 05 | Bawang | 28 426 | 27 246 | 55 672 | 104,33 | |
| 06 | Tersono | 20 423 | 20 059 | 40 482 | 101,81 | |
| 07 | Gringsing | 31 738 | 31 281 | 63 019 | 101,46 | |
| 08 | Limpung | 21 992 | 21 895 | 43 887 | 100,44 | |
| 09 | Banyuputih | 18 509 | 18 199 | 36 708 | 101,70 | |
| 10 | Subah | 26 742 | 26 444 | 53 186 | 101,13 | |
| 11 | Pecalungan | 16 351 | 16 168 | 32 519 | 101,13 | |
| 12 | Tulis | 19 365 | 19 420 | 38 785 | 99,72 | |
| 13 | Kandeman | 27 643 | 26 959 | 54 602 | 102,54 | |
| 14 | Batang | 67 344 | 66 394 | 133 738 | 101,43 | |
| 15 | Warungasem | 27 191 | 26 300 | 53 491 | 103,39 | |
| | Jumlah | 2020 | 404 807 | 396 911 | 801 718 | 101,99 |
| | | 2019 | 383 697 | 384 886 | 768 583 | 99,69 |
| | | 2018 | 380 574 | 381 803 | 762 377 | 99,68 |
| | | 2017 | 377 492 | 378 587 | 756 079 | 99,71 |
| | | 2016 | 374 375 | 375 345 | 749 720 | 99,74 |

Sumber : BPS, Proyeksi Penduduk Hasil SP2010 dan SP2020



Sensus
Penduduk
2020

#MencatatIndonesia

DATA

MENCERDASKAN BANGSA



**BADAN PUSAT STATISTIK
KABUPATEN BATANG**

Jalan Pemuda No. 90 Batang 51216

Telp/Fax (0285) 391004

Website: batangkab.bps.go.id Email: bps3325@bps.go.id

ISBN 978-623-7979-19-7



9 786237 979197