



BADAN PUSAT STATISTIK

BERITA RESMI STATISTIK

1 Maret 2024





BADAN PUSAT STATISTIK

ST 2023
SENSUS PERTANIAN

I N F L A S I

PERKEMBANGAN INDEKS HARGA KONSUMEN
KABUPATEN KONAWE

No. 02/03/7403/Th. I, 1 Maret 2024

INFLASI FEBRUARI 2024

Inflasi Bulan ke Bulan

(Februari 2024 terhadap Januari 2024)

0.80%

Inflasi Tahun ke Tahun

(Februari 2024 terhadap Februari 2023)

4.10%

Inflasi Tahun Kalender

(Februari 2024 terhadap Desember 2023)

1.11%

Perkembangan inflasi bulan ke bulan (%)



Inflasi Berdasarkan Kelompok Pengeluaran (*m-to-m*, %)

Rincian	Inflasi	Andil Inflasi
Inflasi Umum	0.80	0.80
1. Makanan, Minuman, dan Tembakau	1.33	0.56
2. Pakaian dan Alas Kaki	0.00	0.00
3. Perumahan, Air, Listrik, dan Bahan Bakar Rumah Tangga	-0.36	-0.04
4. Perlengkapan, Peralatan, dan Pemeliharaan Rutin Rumah Tangga	0.27	0.02
5. Kesehatan	20.09	0.34
6. Transportasi	0.14	0.02
7. Informasi, Komunikasi, dan Jasa Keuangan	-2.01	-0.11
8. Rekreasi, Olahraga, dan Budaya	0.00	0.00
9. Pendidikan	0.00	0.00
10. Penyediaan Makanan dan Minuman/Restoran	0.11	0.01
11. Perawatan Pribadi dan Jasa Lainnya	0.08	0.00



INFLASI FEBRUARI 2024 (y-on-y)

Inflasi Tahun ke Tahun
(Februari 2024 terhadap Februari 2023)

4.10%

Perkembangan inflasi tahun ke tahun (%)



Inflasi Berdasarkan Kelompok (y-on-y,%)

Rincian	Inflasi	Andil Inflasi
INFLASI UMUM	4.10	4.10
1. Makanan, Minuman, dan Tembakau	8.00	3.30
2. Pakaian dan Alas Kaki	0.65	0.04
3. Perumahan, Air, Listrik, dan Bahan Bakar Rumah Tangga	0.87	0.10
4. Perlengkapan, Peralatan, dan Pemeliharaan Rutin Rumah Tangga	-0.11	-0.01
5. Kesehatan	19.82	0.34
6. Transportasi	1.06	0.13
7. Informasi, Komunikasi, dan Jasa Keuangan	-2.01	-0.11
8. Rekreasi, Olahraga, dan Budaya	0.74	0.01
9. Pendidikan	0.00	0.00
10. Penyediaan Makanan dan Minuman/Restoran	2.41	0.15
11. Perawatan Pribadi dan Jasa Lainnya	2.95	0.15

INFLASI ANTARKOTA IHK DI PROVINSI SULAWESI TENGGARA FEBRUARI 2024

Kabupaten/Kota	IHK	Inflasi y-on-y (%)	Inflasi m-to-m (%)
7400 Provinsi Sulawesi Tenggara	105.62	2.90	0.19
7403 Kabupaten Konawe	107.76	4.10	0.80
7404 Kabupaten Kolaka	105.45	2.79	0.40
7471 Kota Kendari	104.76	2.27	0.03
7472 Kota Baubau	105.97	3.58	-0.34



Tingkat inflasi y-on-y tertinggi terjadi di Kabupaten Konawe sebesar 4.10 persen dan terendah terjadi di Kota Kendari sebesar 2.27 persen.

RINGKASAN INFLASI FEBRUARI 2024

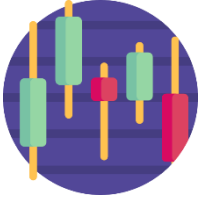

Pada bulan Februari 2024, terjadi inflasi *m-to-m* sebesar **0.80%**, inflasi *y-on-y* sebesar **4.10%** dan inflasi *y-to-d* sebesar **1.11%**



Penyumbang utama inflasi bulan Februari 2024 secara *m-to-m* adalah kelompok **makanan, minuman, dan tembakau** dengan andil **0.56%**; kelompok **kesehatan** dengan andil **0.34%**; dan kelompok **perlengkapan, peralatan, dan pemeliharaan rutin rumah tangga** dengan andil **0.02%**. Komoditas penyumbang utama inflasi antara lain **beras, tarif dokter umum, sawi hijau, sigaret kretek mesin (SKM), semangka, ikan cakalang/ikan sisik, kangkung, tarif rumah sakit, telur ayam ras, dan bayam**.



Penyumbang utama inflasi bulan Februari 2024 secara *y-on-y* adalah:

- ▶ Kelompok **makanan, minuman, dan tembakau** dengan andil **3.30%**. Komoditas penyumbang utama inflasi pada kelompok ini adalah **beras, tomat, sigaret kretek mesin (SKM), ikan mujair, sawi hijau, ikan cakalang/ikan sisik, kacang panjang, dan kangkung**.
- ▶ Kelompok **kesehatan** dengan andil **0.34%**. Komoditas andil inflasi utama kelompok ini adalah **tarif dokter umum**. Kelompok **penyediaan makanan dan minuman/restoran**; dan kelompok **perawatan pribadi dan jasa lainnya** dengan andil masing-masing **0.15%**. Komoditas penyumbang utama inflasi pada kelompok-kelompok ini adalah **es, bakso siap santap, hand body lotion, pembalut wanita, dan popok bayi sekali pakai/diapers**.



**BAHAN TAYANG DAN NASKAH BRS
DAPAT DIUNDUH MELALUI TAUTAN BERIKUT:**

konawekab.bps.go.id/pressrelease

