

Katalog: 1102001.3326030

KECAMATAN LEBAKBARANG DALAM ANGKA

2020

<https://pekalongankab.bps.go.id>



**BADAN PUSAT STATISTIK
KABUPATEN PEKALONGAN**

**KECAMATAN LEBAKBARANG
DALAM ANGKA**

2020

<https://pekalongankab.go.id>

KECAMATAN LEBAKBARANG DALAM ANGKA 2020

Nomor Katalog : 1102001.3326030

Nomor Publikasi : 33260.2007

Ukuran Buku : 16 cm X 21 cm

Jumlah Halaman : viii + 77 halaman

Naskah :

Badan Pusat Statistik Kabupaten Pekalongan

Penyunting :

Badan Pusat Statistik Kabupaten Pekalongan

Diterbitkan Oleh :

Badan Pusat Statistik Kabupaten Pekalongan

Dilarang mengumumkan, mendistribusikan, mengomunikasikan, dan/atau menggandakan sebagian atau seluruh isi buku ini untuk tujuan komersial tanpa izin tertulis dari Badan Pusat Statistik.

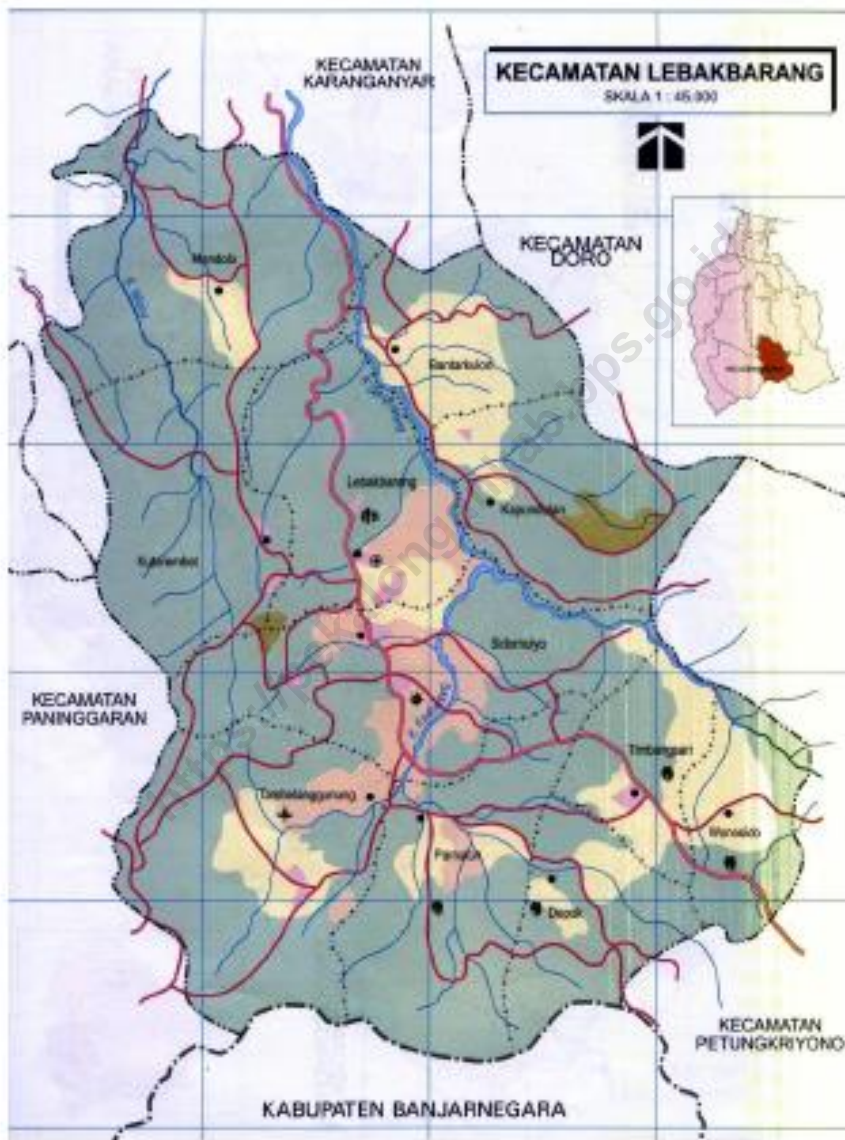



KATA PENGANTAR

Assalamualaikum Wr. Wb.

Dengan penuh rasa syukur kepada Tuhan Yang Maha Esa, kita sambut gembira atas terbitnya buku “ Kecamatan Lebakbarang Dalam Angka 2020“ ini sebagai bagian upaya penyediaan informasi statistik yang sangat berguna dalam berbagai perencanaan pembangunan.

Dalam era otonomi daerah seperti sekarang ini, fungsi dan peranan statistik semakin penting dan mutlak diperlukan. Bertolak dari informasi statistik yang akurat dan tepat waktu, maka berbagai kebijakan akan dapat diambil secara tepat, terarah dan berdayaguna.

Diharapkan Buku Kecamatan Lebakbarang Dalam Angka 2020 yang menyediakan berbagai data sektoral, dapat memberikan wawasan kepada para pengguna data dan pembuat kebijakan. Sekaligus sebagai kajian, evaluasi dan perencanaan masa depan di Kecamatan Lebakbarang.

Semoga dengan terbitnya buku ini bermanfaat bagi semua pihak dan dapat membantu pelaksanaan pembangunan di daerah.

Wassalamualaikum Wr. Wb.

Wiradesa, September 2020
BADAN PUSAT STATISTIK
KABUPATEN PEKALONGAN
Kepala,

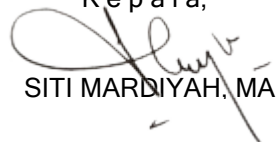
SITI MARDIYAH, MA

DAFTAR ISI

PETA KECAMATAN LEBAKBARANG	iii
KATA PENGANTAR	iv
DAFTAR ISI	v

BAB I KEADAAN GEOGRAFIS

1. 1. Letak Geografi Kecamatan Lebakbarang.....	2
1. 2. Jarak Ibukota Kecamatan ke Ibukota Kabupaten, Kecamatan lain dan Desa Tahun 2019.....	3
1. 3. Luas Lahan Sawah Berdasarkan Hasil Inventarisasi dan Identifikasi Kegiatan LP2B Tahun 2018	4
1. 4. Banyaknya Embung Desa Menurut Desa / Kelurahan di Kecamatan Lebakbarang, 2018 dan 2019.....	5

BAB II PEMERINTAHAN

2. 1. Daftar Nama Kades dan Sekdes Tahun 2019	7
2. 2. Banyaknya Dusun, RW, RT, Tahun 2019.....	8
2. 3. Tingkat Perkembangan Desa dan Status Pemerintahan Desa Tahun 2019	9
2. 4. Banyaknya Perangkat Desa & Hansip Tahun 2019	10
2. 5. Banyaknya Desa / Kelurahan Menurut Keberadaan Penerangan Jalan Utama Desa / Kelurahan di Kecamatan Lebakbarang, 2014, 2018, dan 2019.....	11

Kecamatan Lebakbarang Dalam Angka 2020

2. 6.	Sarana Transportasi Antar Desa / Kelurahan Menurut Desa / Kelurahan di Kecamatan Lebakbarang, 2019.....	12
2. 7.	Kondisi Jalan Darat Antar Desa / Kelurahan Menurut Desa / Kelurahan di Kecamatan Lebakbarang, 2019.....	13

BAB III KEPENDUDUKAN

3. 1.	Jumlah Penduduk Dirinci Per Desa Tahun 2019	15
3. 2.	Jumlah Penduduk Menurut Kelompok Sex Ratio Tahun 2019	16
3. 3.	Jumlah dan Kepadatan Penduduk Tahun 2019	17
3. 4.	Jumlah Penduduk, KK dan Rata-rata ART Tahun 2019	18

BAB IV SOSIAL

4. 1.	Jumlah Sekolah, Murid, Guru TK Tahun 2019	20
4. 2.	Jumlah Sekolah, Murid, Guru SD Tahun 2019	21
4. 3.	Banyaknya Madrasah Ibtidaiyah (MI) Menurut Desa / Kelurahan di Kecamatan Lebakbarang, 2019.....	22
4. 4.	Jumlah Sekolah, Murid, Guru SLTP Tahun 2019	23
4. 5.	Banyaknya Madrasah Tsanawiyah (MTs) Menurut Desa / Kelurahan di Kecamatan Lebakbarang, 2019.....	24
4. 6.	Banyaknya Sekolah Menengah Atas (SMA) Menurut Desa / Kelurahan di Kecamatan Lebakbarang, 2019.....	25
4. 7.	Banyaknya Madrasah Aliyah (MA) Menurut Desa / Kelurahan di Kecamatan lebakbarang, 2019.....	26

Kecamatan Lebakbarang Dalam Angka 2020

4. 8.	Jumlah Sekolah, Murid, guru SMK Tahun 2019	27
4. 9.	Banyaknya Akademi / Perguruan Tinggi Menurut Desa / Kelurahan di Kecamatan Lebakbarang, 2019.....	28
4.10.	Banyaknya Sarana Kesehatan Tahun 2019	29
4.11.	Banyaknya Tenaga Kesehatan Tahun 2019	30
4.12.	Banyaknya PUS dan Akseptor KB Tahun 2019	31
4.13.	Banyaknya Jamaah Haji Tahun 2019	33
4.14.	Banyaknya Nikah, Talak, Cerai, Rujuk Tahun 2019	34
4.15	Banyaknya Keluarga Menurut Jenis Pengguna Listrik di Kecamatan Lebakbarang, 2019.....	35
4.16.	Banyaknya Desa / Kelurahan Menurut Jenis Bahan Bakar untuk Memasak yang Digunakan Oleh Sebagian Besar Keluarga di Kecamatan Lebakbarang, 2014, 2018, dan 2019.....	36
4.17.	Banyaknya Desa/Kelurahan Menurut Sumber Air Minum Sebagian Besar Keluarga di Kecamatan Lebakbarang, 2014, 2018, dan 2019.....	37
4.18.	Banyaknya Desa / Kelurahan Menurut Penggunaan Fasilitas Tempat Buang Air Besar Sebagian Besar Keluarga di Kecamatan Lebakbarang, 2014, 2018, dan 2019.....	38
4.19.	Kemudahan Untuk Mencapai Sarana Pendidikan Terdekat Bagi Desa / Kelurahan yang Tidak ada Sarana Pendidikan Menurut Desa / Kelurahan dan Jenjang Pendidikan di Kecamatan Lebakbarang, 2019.....	39
4.20.	Banyaknya Sarana Kesehatan Menurut Desa/Kelurahan dan Jenis Sarana Kesehatan di Kecamatan Lebakbarang, 2019.....	41
4.21.	Kemudahan Mencapai Sarana Kesehatan Terdekat Bagi Desa/Kelurahan yang Tidak ada Sarana Kesehatan Menurut Desa/Kelurahan dan Jenis Sarana Kesehatan di Kecamatan Lebakbarang, 2019.....	43

4.22.	Banyaknya Warga Penderita Gizi Buruk Menurut Desa / Kelurahan di Kecamatan Lebakbarang, 2018 dan 2019.....	45
4.23.	Banyaknya Kejadian Bencana Alam Menurut Desa / Kelurahan dan Jenis Bencana Alam di Kecamatan Lebakbarang, 2019.....	46
4.24.	Banyaknya Korban Jiwa Akibat Bencana Alam Menurut Desa / Kelurahan dan Jenis Bencana Alam di Kecamatan Lebakbarang, 2019.....	49
4.25.	Keberadaan Fasilitas / Upaya Antisipasi / Mitigasi Bencana Alam Menurut Desa / Kelurahan di Kecamatan Lebakbarang, 2019.....	52
4.26.	Banyaknya Desa / Kelurahan yang Memiliki Kelompok Kegiatan Olahraga Menurut Jenis Olahraga dan Ketersediaan Fasilitas / Lapangan Olahraga di Kecamatan Lebakbarang 2019.....	54
4.27.	Keberadaan Kantor Pos / Pos Pembantu / Rumah Pos dan Perusahaan / Agen Jasa Ekspedisi Swasta Menurut Desa / Kelurahan di Kecamatan Lebakbarang, 2019.....	55

BAB V PERTANIAN

5. 1.	Luas Panen & Luas Tanam Padi Sawah Tahun 2019	57
5. 2.	Luas Panen & Luas Tanam Jagung Tahun 2019	58
5. 3.	Produktivitas Tanaman Buah-buahan Tahun 2019	59
5. 4.	Produktivitas Tanaman Sayuran Tahun 2019	61
5. 5.	Produktivitas Tanaman Biofarmaka Tahun 2019	62

BAB VI INDUSTRI

6. 1.	Banyaknya Industri Kecil, Kerajinan RT dan Tenaga Kerja Tahun 2019	65
6. 2.	Banyaknya Perusahaan Konstruksi dan Tenaga Kerja Tahun 2019	66
6. 3.	Banyaknya Perusahaan Bahan Galian dan Tenaga Kerja Tahun 2019	67
6. 4.	Jumlah Menara dan Operator Layanan Komunikasi Telepon Seluler Serta Kondisi Sinyal Telepon Seluler Menurut Desa/Kelurahan di Kecamatan Lebakbarang, 2019.....	68

BAB VII : PEREKONOMIAN DAN KEUANGAN

7. 1.	Banyaknya Perusahaan Jasa Tahun 2019.....	70
7. 2.	Pemasukan PBB Tahun 2019.....	71
7. 3.	Jumlah Baku dan Realisasi Pemasukan PBB Tahun 2019.....	72
7. 4.	Banyaknya Sarana dan Prasarana Ekonomi Menurut Desa / Kelurahan dan Jenisnya di Kecamatan Lebakbarang, 2019.....	73
7. 5.	Banyaknya Sarana Lembaga Keuangan Yang Beroperasi Menurut Desa / Kelurahan dan Jenisnya di Kecamatan Lebakbarang, 2019.....	76
7. 6.	Banyaknya Koperasi yang Masih Aktif Menurut Desa/Kelurahan dan Jenis Koperasi di Kecamatan Lebakbarang, 2019.....	77

BAB I

KEADAAN GEOGRAFIS



Tabel : 1.1

Letak Geografis Kecamatan Lebakbarang

1. Kecamatan Lebakbarang terletak di dataran tinggi bagian selatan Kabupaten Pekalongan dengan ketinggian 691 meter DPL

2. Luas Wilayah : 58,20 Km²

Posisi Geografis : (7⁰4'51'' – 7⁰10'42') LS
(109⁰37'7'' – 109⁰42'33') BT

3. Batas Wilayah :

a. Sebelah Utara : Kecamatan Karanganyar

b. Sebelah Timur : Kecamatan Doro

c. Sebelah Selatan : Kecamatan. Petungkriyono

d. Sebelah Barat : Kecamatan Paninggaran

4 Jumlah Desa : 11 Desa

Sumber : Monografi Desa Kecamatan Lebakbarang

Kecamatan Lebakbarang Dalam Angka 2020

Tabel : 1.2.

Jarak Ibukota Kecamatan Lebakbarang
Ke Ibukota Kabupaten, Kecamatan Lain dan
Desa di Kecamatan Lebakbarang Tahun 2019

Kecamatan	Km	Desa	Km
[1]	[2]	[3]	[4]
00 Ibukota Kabupaten	22,0	001 Tembelang Gunung	4,0
010 Kandangserang	43,0	002 Pamutuh	6,0
020 Paninggaran	48,0	003 Depok	10,0
030 Lebakbarang	0,0	004 Wonosido	12,0
040 Petungkriyono	45,0	005 Timbangsari	9,5
050 Talun	32,0	006 Sidomulyo	2,0
060 Doro	26,0	007 Kutorembet	2,0
070 Karanganyar	17,0	008 Lebakbarang	0,1
080 Kajen	23,0	009 Kapundutan	3,0
090 Kesesi	32,0	010 Bantar Kulon	6,0
100 Sragi	38,0	011 Mendolo	5,5
101 Siwalan	44,0		
110 Bojong	32,0		
120 Wonopringgo	22,0		
130 Kedungwuni	26,0		
131 Karangdadap	33,0		
140 Buaran	31,0		
150 Tirto	37,0		
160 Wiradesa	41,0		
161 Wonokerto	45,0		

Sumber : Monografi Desa Kecamatan Lebakbarang

Tabel : 1.3

Luas Lahan Sawah Berdasarkan Hasil
Inventarisasi dan Identifikasi Kegiatan LP2B
Kecamatan Lebakbarang Tahun 2018

Desa	Luas Per Desa (Ha)
[1]	[2]
001 Tembelang Gunung	29,17
002 Pamutuh	17,07
003 Depok	11,48
004 Wonosido	2,24
005 Timbangsari	87,01
006 Sidomulyo	21,35
007 Kutorembet	53,63
008 Lebakbarang	54,34
009 Kapundutan	51,85
010 Bantar Kulon	26,98
011 Mendolo	12,51
Jumlah	367,63

Sumber : ATR/BPN Kabupaten Pekalongan

Tabel : 1.4 Banyaknya Embung Desa Menurut Desa / Kelurahan di Kecamatan Lebakbarang, 2018 dan 2019

Desa/Kelurahan	2018	2019
(1)	(2)	(3)
001 Tembelang Gunung	0	1
002 Pamutih	0	0
003 Depok	0	0
004 Wonosido	0	0
005 Timbangsari	0	0
006 Sidomulyo	0	0
007 Kutorembet	0	0
008 Lebakbarang	2	2
009 Kapundutan	0	0
010 Bantar Kulon	0	0
011 Mendolo	0	0

Catatan:

Sumber: BPS, Pendataan Potensi Desa (Podes) 2018 dan 2019

BAB II

PEMERINTAHAN



Tabel : 2.1

Daftar Nama Kades & Sekdes
Di Kecamatan Lebakbarang
Tahun 2019

D e s a	Kades	Umur	Sekdes	Umur
[1]	[2]	[3]	[4]	[5]
001 Tembelang Gunung	Slamet	46	Yyun Hoildah	28
002 Pamutih	Wasiyo	36	Susilo	36
003 Depok	Bejo Susilo	36	Makmum	41
004 Wonosido	Sodikin	35	Slamet Agus	31
005 Timbangsari	Sabdo	48	Widodo	26
006 Sidomulyo	Suyanto	49	Kusnoyo	40
007 Kutorembet	Agus Susilo	35	Sri Murni	31
008 Lebakbarang	Sapto Priyono	48	Slamet Kiswanto	37
009 Kapundutan	Sugeng	49	Yanto Sutriono	34
010 Bantar Kulon	Cahyusup	33	Edi Bambang R	31
011 Mendolo	Kaliri	49	Solehatin	27

Sumber : Monografi Desa Kecamatan Lebakbarang

Tabel : 2.2

Banyaknya Dusun, RW, RT,
Di Kecamatan Lebakbarang Tahun 2019

Desa	Dusun	R W	R T
[1]	[2]	[4]	[5]
001 Tembelang Gunung	4	3	10
002 Pamutih	3	3	9
003 Depok	2	3	3
004 Wonosido	2	3	4
005 Timbangsari	3	3	6
006 Sidomulyo	5	3	18
007 Kutorembet	2	3	3
008 Lebakbarang	6	6	19
009 Kapundutan	2	3	3
010 Bantar Kulon	3	3	6
011 Mendolo	4	3	4
Jumlah	36	36	85

Sumber : Monografi Desa Kecamatan Lebakbarang

Tabel : 2.3 Tingkat Perkembangan Desa dan Status Pemerintahan
Di Kecamatan Lebakbarang
Tahun 2019

Desa	K/D*	Mandiri	Maju	Berkembang
[1]		[2]	[3]	[4]
001 Tembelang Gunung	D	-	-	1
002 Pamutih	D	-	-	1
003 Depok	D	-	-	1
004 Wonosido	D	-	-	1
005 Timbangsari	D	-	-	1
006 Sidomulyo	D	-	-	1
007 Kutorembet	D	-	-	1
008 Lebakbarang	D	-	-	1
009 Kapundutan	D	-	-	1
010 Bantar Kulon	D	-	-	1
011 Mendolo	D	-	-	1
Jumlah		-	-	11

Sumber : Monografi Desa Kecamatan Lebakbarang

*). Kelurahan/Desa

Kecamatan Lebakbarang Dalam Angka 2020

Tabel :2.4

Banyaknya Perangkat Desa dan Hansip
Di Kecamatan Lebakbarang
Tahun 2019

Desa	Perangkat	
	Desa	Hansip
[1]	[2]	[5]
001 Tembelang Gunung	9	15
002 Pamutih	9	25
003 Depok	6	12
004 Wonosido	8	12
005 Timbangsari	7	12
006 Sidomulyo	8	25
007 Kutorembet	8	8
008 Lebakbarang	17	35
009 Kapundutan	10	7
010 Bantar Kulon	6	12
011 Mendolo	13	8
Jumlah	101	171

Sumber : Monografi Desa Kecamatan Lebakbarang

Kecamatan Lebakbarang Dalam Angka 2020

Tabel : 2.5 Banyaknya Desa / Kelurahan Menurut Keberadaan Penerangan Jalan Utama Desa / Kelurahan di Kecamatan Lebakbarang, 2014, 2018, dan 2019

Penerangan Jalan Utama	2014	2018	2019
(1)	(2)	(3)	(4)
Sumber Penerangan Jalan Utama			
Listrik Pemerintah	2	0	0
Listrik Non Pemerintah	0	0	0
Non Listrik	0	0	0

Catatan:

Sumber: BPS, Pendataan Potensi Desa (Podes) 2014, 2018, dan 2019

Tabel : 2.6 Sarana Transportasi Antar Desa / Kelurahan Menurut Desa / Kelurahan di Kecamatan Lebakbarang, 2019

Desa/Kelurahan	Jenis Transportasi	Keberadaan Angkutan Umum
(1)	(2)	(3)
001 Tembelang Gunung	1	2
002 Pamutih	1	2
003 Depok	1	2
004 Wonosido	1	2
005 Timbangsari	1	2
006 Sidomulyo	1	2
007 Kutorembet	1	2
008 Lebakbarang	1	2
009 Kapundutan	1	2
010 Bantar Kulon	1	2
011 Mendolo	1	2

Catatan: Kolom 2 : 1. Darat 2. Darat dan Air 3. Udara
 Kolom 3 : 1. Ada Trayek Tetap 2. Ada Tanpa Trayek Tetap
 3. Tidak Ada Angkutan Umum

Sumber: BPS, Pendataan Potensi Desa (Podes) 2019

Tabel : 2.7 Kondisi Jalan Darat Antar Desa / Kelurahan Menurut Desa / Kelurahan di Kecamatan Lebakbarang, 2019

Desa/Kelurahan	Jenis Permukaan Jalan	Dapat Dilalui Kendaraan Bermotor Roda 4 atau Lebih
(1)	(2)	(3)
001 Tembelang Gunung	1	1
002 Pamutuh	1	1
003 Depok	1	1
004 Wonosido	1	1
005 Timbangsari	1	1
006 Sidomulyo	1	1
007 Kutorembet	1	1
008 Lebakbarang	1	1
009 Kapundutan	1	1
010 Bantar Kulon	1	1
011 Mendolo	1	1

Catatan: Kolom 2: 1. Aspal/ Beton 2. Diperkeras 3. Tanah 4. Lainnya
 Kolom 3: 1. Sepanjang Tahun 2. Sepanjang Tahun Kecuali Saat Kondisi Tertentu 3. Tidak Dapat Dilalui Sepanjang Tahun
 Sumber: BPS, Pendataan Potensi Desa (Podes) 2019

Kecamatan Lebakbarang Dalam Angka 2020

BAB III

PENDUDUK DAN TENAGA KERJA



Tabel : 3.1

Jumlah Penduduk Dirinci Per Desa
Di Kecamatan Lebakbarang
Tahun 2019

D e s a	Laki-Laki	Perempuan	Jumlah
[1]	[2]	[3]	[4]
001 Tembelang Gunung	660	679	1.339
002 Pamutih	455	448	903
003 Depok	284	290	574
004 Wonosido	253	232	485
005 Timbangsari	321	319	640
006 Sidomulyo	1.115	1.122	2.237
007 Kutorembet	312	282	594
008 Lebakbarang	987	964	1.951
009 Kapundutan	231	223	454
010 Bantar Kulon	341	362	703
011 Mendolo	425	356	781
Jumlah	5.384	5.277	10.661

Sumber : Proyeksi Penduduk Hasil SP2010

Tabel : 3.2

Sex Ratio Penduduk
Di Kecamatan Lebakbarang
Tahun 2019

Desa	Laki-Laki	Perempuan	Sex ratio
[1]	[2]	[3]	[5]
001 Tembelang Gunung	660	679	97,20
002 Pamutih	455	448	101,56
003 Depok	284	290	97,93
004 Wonosido	253	232	109,05
005 Timbangsari	321	319	100,63
006 Sidomulyo	1.115	1.122	99,38
007 Kutorembet	312	282	110,64
008 Lebakbarang	987	964	102,39
009 Kapundutan	231	223	103,59
010 Bantar Kulon	341	362	94,20
011 Mendolo	425	356	119,38
Jumlah	5.384	5.277	102,03

Sumber : Proyeksi Penduduk Hasil SP2010

Tabel : 3.3

Kepadatan Penduduk
Di Kecamatan Lebakbarang
Tahun 2019

Desa	Luas Daerah Km ²	Penduduk	Kepadatan Penduduk Per Km ²
[1]	[2]	[5]	[6]
001 Tembelang Gunung	7,88	1.339	170
002 Pamutuh	7,28	903	124
003 Depok	2,97	574	193
004 Wonosido	3,11	485	156
005 Timbangsari	4,17	640	153
006 Sidomulyo	5,48	2.237	408
007 Kutorembet	6,31	594	94
008 Lebakbarang	3,90	1.951	501
009 Kapundutan	4,68	454	97
010 Bantar Kulon	4,75	703	148
011 Mendolo	7,67	781	102
Jumlah	58,19	10.661	183

Sumber : Proyeksi Penduduk Hasil SP2010

Tabel : 3.4

Jumlah Penduduk, KK, Dan
Rata-Rata ART Dirinci Per Desa
Di Kecamatan Lebakbarang Tahun 2019

Desa	Jumlah		Rata-Rata
	Penduduk	KK	ART
[1]	[2]	[3]	[4]
001 Tembelang Gunung	1.339	454	3
002 Pamutuh	903	305	3
003 Depok	574	171	3
004 Wonosido	485	136	4
005 Timbangsari	640	193	3
006 Sidomulyo	2.237	733	3
007 Kutorembet	594	167	4
008 Lebakbarang	1.951	676	3
009 Kapundutan	454	134	3
010 Bantar Kulon	703	171	4
011 Mendolo	781	205	4
Jumlah	10.661	3.345	3

Sumber : Proyeksi Penduduk Hasil SP2010

BAB IV

S O S I A L



Tabel : 4.1

Jumlah Sekolah, Murid, Guru TK
Negeri & Swasta
Di Kecamatan Lebakbarang Tahun 2019

Desa	Sekolah		Murid			Guru
	Negeri	Swasta	L	P	Jumlah	
[1]	[2]	[3]	[4]	[5]	[6]	[7]
001 Tembelang Gunung	0	0	0	0	0	0
002 Pamutih	0	0	0	0	0	0
003 Depok	0	0	0	0	0	0
004 Wonosido	0	0	0	0	0	0
005 Timbangsari	0	0	0	0	0	0
006 Sidomulyo	0	1	6	16	22	3
007 Kutorembet	0	0	0	0	0	0
008 Lebakbarang	0	1	5	5	10	2
009 Kapundutan	0	0	0	0	0	0
010 Bantar Kulon	0	0	0	0	0	0
011 Mendolo	0	0	0	0	0	0
Jumlah	0	2	11	21	32	5

Sumber : UPT Pendidikan Kecamatan Lebakbarang

Tabel : 4.2

Jumlah Sekolah, Murid, Guru S D
Negeri & Swasta
Di Kecamatan Lebakbarang Tahun 2019

Desa	Sekolah		Murid			Guru
	Negeri	Swasta	L	P	Jumlah	
[1]	[2]	[3]	[4]	[5]	[6]	[7]
001 Tembelang Gunung	3	0	69	75	144	29
002 Pamutih	1	0	39	36	75	10
003 Depok	1	0	27	27	54	8
004 Wonosido	1	0	15	13	28	6
005 Timbangsari	1	0	19	22	41	7
006 Sidomulyo	3	0	104	112	216	26
007 Kutorembet	1	0	25	26	51	9
008 Lebakbarang	2	0	81	92	173	21
009 Kapundutan	1	0	18	17	35	8
010 Bantar Kulon	1	0	35	37	72	8
011 Mendolo	1	0	53	29	82	9
Jumlah	16	0	485	486	971	141

Sumber : UPT Pendidikan Kecamatan Lebakbarang

Tabel : 4.3 Banyaknya Madrasah Ibtidaiyah (MI) Menurut Desa / Kelurahan di Kecamatan Lebakbarang, 2019

Desa/Kelurahan	Negeri	Swasta	Jumlah
(1)	(2)	(3)	(4)
001 Tembelang Gunung	0	0	0
002 Pamutih	0	0	0
003 Depok	0	0	0
004 Wonosido	0	0	0
005 Timbangsari	0	0	0
006 Sidomulyo	0	0	0
007 Kutorembet	0	0	0
008 Lebakbarang	0	0	0
009 Kapundutan	0	0	0
010 Bantar Kulon	0	0	0
011 Mendolo	0	0	0

Catatan:

Sumber: BPS, Pendataan Potensi Desa (Podes) 2019

Tabel : 4.4

Jumlah Sekolah, Murid, Guru SLTP
Negeri & Swasta
Di Kecamatan Lebakbarang Tahun 2019

Desa	Sekolah		Murid			Guru
	Negeri	Swasta	L	P	Jumlah	
[1]	[2]	[3]	[4]	[5]	[6]	[7]
001 Tembelang Gunung	0	0	0	0	0	0
002 Pamutuh	0	0	0	0	0	0
003 Depok	0	0	0	0	0	0
004 Wonosido	0	0	0	0	0	0
005 Timbangsari	1	0	12	25	37	11
006 Sidomulyo	0	0	0	0	0	0
007 Kutorembet	0	0	0	0	0	0
008 Lebakbarang	1	0	183	203	386	19
009 Kapundutan	0	0	0	0	0	0
010 Bantar Kulon	1	0	18	16	34	10
011 Mendolo	0	0	0	0	0	0
Jumlah	3	0	213	244	457	40

Sumber : UPT Pendidikan Kecamatan Lebakbarang

Tabel : 4.5 Banyaknya Madrasah Tsanawiyah (MTs) Menurut Desa / Kelurahan di Kecamatan Lebakbarang, 2019

Desa/Kelurahan	Negeri	Swasta	Jumlah
(1)	(2)	(3)	(4)
001 Tembelang Gunung	0	0	0
002 Pamutih	0	0	0
003 Depok	0	0	0
004 Wonosido	0	0	0
005 Timbangsari	0	0	0
006 Sidomulyo	0	0	0
007 Kutorembet	0	0	0
008 Lebakbarang	0	0	0
009 Kapundutan	0	0	0
010 Bantar Kulon	0	0	0
011 Mendolo	0	0	0

Catatan:

Sumber: BPS, Pendataan Potensi Desa (Podes) 2019

Tabel : 4.6 Banyaknya Sekolah Menengah Atas (SMA) Menurut Desa / Kelurahan di Kecamatan Lebakbarang, 2019

Desa/Kelurahan (1)	Negeri (2)	Swasta (3)	Jumlah (4)
001 Tembelang Gunung	0	0	0
002 Pamutih	0	0	0
003 Depok	0	0	0
004 Wonosido	0	0	0
005 Timbangsari	0	0	0
006 Sidomulyo	0	0	0
007 Kutorembet	0	0	0
008 Lebakbarang	0	0	0
009 Kapundutan	0	0	0
010 Bantar Kulon	0	0	0
011 Mendolo	0	0	0

Catatan:

Sumber BPS, Pendataan Potensi Desa (Podes) 2019

Tabel : 4.7

Banyaknya Madrasah Aliyah (MA) Menurut Desa /
Kelurahan di Kecamatan Lebakbarang, 2019

Desa/Kelurahan	Negeri	Swasta	Jumlah
(1)	(2)	(3)	(4)
001 Tembelang Gunung	0	0	0
002 Pamutih	0	0	0
003 Depok	0	0	0
004 Wonosido	0	0	0
005 Timbangsari	0	0	0
006 Sidomulyo	0	0	0
007 Kutorembet	0	0	0
008 Lebakbarang	0	0	0
009 Kapundutan	0	0	0
010 Bantar Kulon	0	0	0
011 Mendolo	0	0	0

Catatan:

Sumber: BPS, Pendataan Potensi Desa (Podes) 2019

Tabel : 4.8

Jumlah Sekolah, Murid, Guru SMK
Negeri & Swasta
Di Kecamatan Lebakbarang Tahun 2019

Desa	Sekolah		Murid			Guru
	Negeri	Swasta	L	P	Jumlah	
[1]	[2]	[3]	[4]	[5]	[6]	[7]
001 Tembelang Gunung	0	0	0	0	0	0
002 Pamutih	0	0	0	0	0	0
003 Depok	0	0	0	0	0	0
004 Wonosido	0	0	0	0	0	0
005 Timbangsari	0	0	0	0	0	0
006 Sidomulyo	0	0	0	0	0	0
007 Kutorembet	0	0	0	0	0	0
008 Lebakbarang	1	0	136	9	145	20
009 Kapundutan	0	0	0	0	0	0
010 Bantar Kulon	0	0	0	0	0	0
011 Mendolo	0	0	0	0	0	0
Jumlah	1	0	136	9	145	20

Sumber : Dapodikdasmen

Tabel : 4.9

Banyaknya Akademi / Perguruan Tinggi Menurut Desa / Kelurahan di Kecamatan Lebakbarang, 2019

Desa/Kelurahan	Negeri	Swasta	Jumlah
(1)	(2)	(3)	(4)
001 Tembelang Gunung	0	0	0
002 Pamutih	0	0	0
003 Depok	0	0	0
004 Wonosido	0	0	0
005 Timbangsari	0	0	0
006 Sidomulyo	0	0	0
007 Kutorembet	0	0	0
008 Lebakbarang	0	0	0
009 Kapundutan	0	0	0
010 Bantar Kulon	0	0	0
011 Mendolo	0	0	0

Catatan:

Sumber: BPS, Pendataan Potensi Desa (Podes) 2019

Tabel : 4.10

Banyaknya Sarana Kesehatan
Di Kecamatan Lebakbarang
Tahun 2019

Desa	Puskesmas	Puskesmas Pembantu	Poskesdes	Jumlah
[1]	[2]	[3]	[4]	[5]
001 Tembelang Gunung	0	0	0	0
002 Pamutih	0	1	1	2
003 Depok	0	0	1	1
004 Wonosido	0	0	0	0
005 Timbangsari	0	1	1	2
006 Sidomulyo	0	0	1	1
007 Kutorembet	0	0	1	1
008 Lebakbarang	1	0	0	1
009 Kapundutan	0	0	1	1
010 Bantar Kulon	0	0	1	1
011 Mendolo	0	0	1	1
Jumlah	1	2	8	11

Sumber : Puskesmas Kecamatan Lebakbarang

Tabel : 4.11

Banyaknya Tenaga Kesehatan
Di Kecamatan Lebakbarang
Tahun 2019

Desa	Dokter	Bidan	Bides	Para medis	Dukun Bayi	Jumlah
[1]	[2]	[3]	[4]	[5]	[6]	[7]
001 Tembelang Gunung	0	0	1	0	4	5
002 Pamutuh	0	0	1	0	2	3
003 Depok	0	0	1	0	1	2
004 Wonosido	0	0	1	0	1	2
005 Timbangsari	0	0	2	1	0	3
006 Sidomulyo	0	0	2	3	6	11
007 Kutorembet	0	0	1	0	2	3
008 Lebakbarang	1	1	1	0	2	5
009 Kapundutan	0	0	1	0	2	3
010 Bantar Kulon	0	0	1	0	2	3
011 Mendolo	0	0	1	0	3	4
Jumlah	1	1	13	4	25	44

Sumber : Puskesmas Kecamatan Lebakbarang

Tabel : 4.12

Banyaknya PUS, Peserta KB Menurut
Alat Kontrasepsi & % Akseptor KB
Di Kecamatan Lebakbarang Tahun 2019

Desa	P U S	Alat Kontrasepsi			
		IUD	MOP	MOW	Implant
[1]	[2]	[3]	[4]	[5]	[6]
001 Tembelang Gunung	290	1	0	10	51
002 Pamutuh	228	7	0	14	36
003 Depok	130	1	0	4	16
004 Wonosido	129	13	0	7	20
005 Timbangsari	175	0	0	8	16
006 Sidomulyo	571	4	1	17	63
007 Kutorembet	136	2	0	4	16
008 Lebakbarang	395	17	3	15	30
009 Kapundutan	148	4	0	4	34
010 Bantar Kulon	162	6	6	0	13
011 Mendolo	157	15	0	7	42
Jumlah	2.521	70	10	90	337

Sumber : UPT PM & KB Kecamatan Lebakbarang

Tabel : 4.12 (Lanjutan)

Desa	Alat Kontrasepsi			Jumlah	% Akseptor KB
	Suntik	Pil	Kondom/OV		
[1]	[7]	[8]	[9]	[10]	[11]
001 Tembelang Gunung	147	19	0	228	78,62
002 Pamutuh	107	12	0	174	76,32
003 Depok	62	14	0	97	74,62
004 Wonosido	45	13	0	79	61,24
005 Timbangsari	91	10	0	125	71,43
006 Sidomulyo	305	24	7	381	66,73
007 Kutorembet	82	2	0	106	77,94
008 Lebakbarang	138	53	18	274	69,37
009 Kapundutan	67	10	0	119	80,41
010 Bantar Kulon	102	2	0	129	79,63
011 Mendolo	44	3	12	123	78,34
Jumlah	1190	162	37	1.835	72,79

Kecamatan Lebakbarang Dalam Angka 2020

Tabel : 4.13

Banyaknya Jama'ah Haji
Menurut Jenis Kelamin
Di Kecamatan Lebakbarang Tahun 2019

Desa	Laki-Laki	Perempuan	Jumlah
[1]	[2]	[3]	[4]
001 Tembelang Gunung	0	0	0
002 Pamutih	0	0	0
003 Depok	0	0	0
004 Wonosido	0	0	0
005 Timbangsari	0	0	0
006 Sidomulyo	0	0	0
007 Kutorembet	0	0	0
008 Lebakbarang	0	0	0
009 Kapundutan	0	0	0
010 Bantar Kulon	0	0	0
011 Mendolo	0	0	0
Jumlah	0	0	0

Sumber : KUA Kecamatan Lebakbarang

Tabel : 4.14

Banyaknya Nikah, Talak, Cerai, & Rujuk
Di Kecamatan Lebakbarang
Tahun 2019

Desa	Nikah	Talak	Cerai	Rujuk
[1]	[2]	[3]	[4]	[5]
001 Tembelang Gunung	11	0	0	0
002 Pamutuh	9	0	0	0
003 Depok	5	0	0	0
004 Wonosido	1	0	0	0
005 Timbangsari	5	0	0	0
006 Sidomulyo	22	0	1	0
007 Kutorembet	3	0	0	0
008 Lebakbarang	18	0	0	0
009 Kapundutan	6	0	0	0
010 Bantar Kulon	7	0	0	0
011 Mendolo	8	0	1	0
Jumlah	95	0	2	0

Sumber : KUA Kecamatan Lebakbarang

Tabel : 4.15 Banyaknya Keluarga Menurut Jenis Pengguna Listrik di Kecamatan Lebakbarang, 2019

Desa/Kelurahan	Pengguna Listrik			Bukan Pengguna Listrik
	PLN	Non PLN	Jumlah	
(1)	(2)	(3)	(4)	(5)
001 Tembelang Gunung	447	7	454	0
002 Pamutih	325	2	327	0
003 Depok	179	0	179	0
004 Wonosido	7	136	143	0
005 Timbangsari	72	120	192	0
006 Sidomulyo	657	88	745	0
007 Kutorembet	167	0	167	0
008 Lebakbarang	673	0	673	0
009 Kapundutan	133	0	133	0
010 Bantar Kulon	200	0	200	0
011 Mendolo	173	35	208	0
Jumlah	3033	388	3421	0

Catatan:

Sumber: BPS, Pendataan Potensi Desa (Podes) 2019

Tabel : 4.16 Banyaknya Desa / Kelurahan Menurut Jenis Bahan Bakar untuk Memasak yang Digunakan Oleh Sebagian Besar Keluarga di Kecamatan Lebakbarang, 2014, 2018, dan 2019

Jenis Bahan Bakar	2014	2018	2019
(1)	(2)	(3)	(4)
Gas Kota	0	0	0
LPG 3 Kg	0	2	2
LPG lebih dari 3 Kg	0	0	0
Minyak Tanah	11	0	0
Kayu Bakar	0	9	9
Lainnya	0	0	0

Catatan: ¹ Termasuk LPG lebih dari 3 Kg

Sumber: BPS, Pendataan Potensi Desa (Podes) 2014,2018, dan 2019

Tabel : 4.17 Banyaknya Desa/Kelurahan Menurut Sumber Air Minum Sebagian Besar Keluarga di Kecamatan Lebakbarang, 2014, 2018, dan 2019

Sumber Air Minum	2014	2018	2019
(1)	(2)	(3)	(4)
Air Kemasan Bermerk	0	0	0
Air Isi Ulang	0	0	0
Ledeng Dengan Meteran	0	0	0
Ledeng Tanpa Meteran	0	0	0
Sumur Bor atau Pompa	0	0	0
Sumur	11	0	0
Mata Air	0	9	11
Sungai / Danau / Kolam / Waduk / Situ / Embung / Bendungan	0	2	0
Air Hujan	0	0	0
Lainnya	0	0	0

Catatan:

Sumber: BPS, Pendataan Potensi Desa (Podes) 2014,2018, dan 2019

Tabel : 4.18 Banyaknya Desa / Kelurahan Menurut Penggunaan Fasilitas Tempat Buang Air Besar Sebagian Besar Keluarga di Kecamatan Lebakbarang, 2014, 2018, dan 2019

Fasilitas Tempat Buang Air Besar	2014	2018	2019
(1)	(2)	(3)	(4)
Jamban	0	0	0
Sendiri	6	11	11
Bersama	0	0	0
Umum	3	0	0
Bukan Jamban	2	0	0

Catatan:

Sumber BPS, Pendataan Potensi Desa (Podes) 2014,2018, dan 2019

Tabel : 4.19 Kemudahan Untuk Mencapai Sarana Pendidikan Terdekat Bagi Desa / Kelurahan yang Tidak ada Sarana Pendidikan Menurut Desa / Kelurahan dan Jenjang Pendidikan di Kecamatan Lebakbarang, 2019

Desa/Kelurahan	SD	MI	SMP	MTs
(1)	(2)	(3)	(4)	(5)
001 Tembelang Gunung	0	3	2	2
002 Pamutih	0	3	2	2
003 Depok	0	3	2	2
004 Wonosido	0	3	2	2
005 Timbangsari	0	3	0	0
006 Sidomulyo	0	3	2	2
007 Kutorembet	0	3	2	2
008 Lebakbarang	0	3	0	0
009 Kapundutan	0	3	2	2
010 Bantar Kulon	0	3	0	0
011 Mendolo	0	3	3	3

Catatan: 1. Sangat Mudah 2. Mudah 3. Sulit 4. sangat Sulit

Sumber: BPS, Pendataan Potensi Desa (Podes) 2019

Kecamatan Lebakbarang Dalam Angka 2020

Tabel: 4.19 (Lanjutan)

Desa/Kelurahan	SMA	MA	SMK	Akademi / Perguruan Tinggi
(1)	(6)	(7)	(8)	(9)
001 Tembelang Gunung	3	3	2	3
002 Pamutih	3	3	2	3
003 Depok	3	3	3	3
004 Wonosido	3	3	2	3
005 Timbangsari	3	3	2	3
006 Sidomulyo	3	3	2	3
007 Kutorembet	3	3	2	3
008 Lebakbarang	2	2	0	2
009 Kapundutan	3	3	3	3
010 Bantar Kulon	2	2	2	3
011 Mendolo	3	3	3	3

Banyaknya Sarana Kesehatan Menurut Desa/Kelurahan
dan Jenis Sarana Kesehatan di Kecamatan
Lebakbarang, 2019

Tabel : 4.20

Desa/Kelurahan	Rumah Sakit	Rumah Sakit Bersalin	Poliklinik / Balai Pengobatan
(1)	(2)	(3)	(4)
001 Tembelang Gunung	0	0	0
002 Pamutih	0	0	0
003 Depok	0	0	0
004 Wonosido	0	0	0
005 Timbangsari	0	0	0
006 Sidomulyo	0	0	0
007 Kutorembet	0	0	0
008 Lebakbarang	0	0	0
009 Kapundutan	0	0	0
010 Bantar Kulon	0	0	0
011 Mendolo	0	0	0

Catatan:

Sumber: BPS, Pendataan Potensi Desa (Podes) 2019

Kecamatan Lebakbarang Dalam Angka 2020

Tabel: 4.20 (Lanjutan)

Desa/Kelurahan	Puskesmas		Apotek
	Rawat Inap	Tanpa Rawat Inap	
(1)	(5)	(6)	(7)
001 Tembelang Gunung	0	0	0
002 Pamutih	0	0	0
003 Depok	0	0	0
004 Wonosido	0	0	0
005 Timbangsari	0	0	0
006 Sidomulyo	0	1	0
007 Kutorembet	0	0	0
008 Lebakbarang	1	0	0
009 Kapundutan	0	0	0
010 Bantar Kulon	0	0	0
011 Mendolo	0	0	0

Tabel : 4.21 Kemudahan Mencapai Sarana Kesehatan Terdekat Bagi Desa/Kelurahan yang Tidak ada Sarana Kesehatan Menurut Desa/Kelurahan dan Jenis Sarana Kesehatan di Kecamatan Lebakbarang, 2019

Desa/Kelurahan	Rumah Sakit	Rumah Sakit Bersalin	Poliklinik / Balai Pengobatan
(1)	(2)	(3)	(4)
001 Tembelang Gunung	3	3	3
002 Pamutuh	3	3	3
003 Depok	3	3	3
004 Wonosido	3	3	3
005 Timbangsari	3	3	3
006 Sidomulyo	3	3	2
007 Kutorembet	3	3	3
008 Lebakbarang	2	2	2
009 Kapundutan	3	3	3
010 Bantar Kulon	3	3	3
011 Mendolo	3	3	3

Catatan: 1. Sangat Mudah 2. Mudah 3. Sulit 4. sangat Sulit

Sumber: BPS, Pendataan Potensi Desa (Podes) 2019

Tabel: 4.21 (Lanjutan)

Desa/Kelurahan	Puskesmas		Apotek
	Rawat Inap	Tanpa Rawat Inap	
(1)	(5)	(6)	(7)
001 Tembelang Gunung	3	3	3
002 Pamutuh	3	3	3
003 Depok	3	3	3
004 Wonosido	3	2	3
005 Timbangsari	3	3	3
006 Sidomulyo	3	0	3
007 Kutorembet	3	3	3
008 Lebakbarang	0	2	2
009 Kapundutan	3	3	3
010 Bantar Kulon	3	3	3
011 Mendolo	3	3	3

Tabel : 4.22

Banyaknya Warga Penderita Gizi Buruk Menurut Desa /
Kelurahan di Kecamatan Lebakbarang, 2018 dan 2019

Desa/Kelurahan	2018	2019
(1)	(2)	(3)
001 Tembelang Gunung	2	1
002 Pamutih	3	0
003 Depok	0	1
004 Wonosido	0	0
005 Timbangsari	1	0
006 Sidomulyo	1	1
007 Kutorembet	0	0
008 Lebakbarang	2	1
009 Kapundutan	1	0
010 Bantar Kulon	1	0
011 Mendolo	1	1

Catatan:

Sumber: BPS, Pendataan Potensi Desa (Podes) 2018 dan 2019

Tabel : 4.23 Banyaknya Kejadian Bencana Alam Menurut Desa /
Kelurahan dan Jenis Bencana Alam di Kecamatan
Lebakbarang, 2019

Desa/Kelurahan	Gempa Bumi	Tsunami	Gunung Meletus	Tanah Longsor
(1)	(2)	(3)	(4)	(5)
001 Tembelang Gunung	0	0	0	9
002 Pamutih	0	0	0	0
003 Depok	0	0	0	4
004 Wonosido	0	0	0	3
005 Timbangsari	0	0	0	0
006 Sidomulyo	0	0	0	3
007 Kutorembet	0	0	0	3
008 Lebakbarang	0	0	0	3
009 Kapundutan	0	0	0	0
010 Bantar Kulon	0	0	0	0
011 Mendolo	0	0	0	4

Catatan:

Sumber: BPS, Pendataan Potensi Desa (Podes) 2019

Kecamatan Lebakbarang Dalam Angka 2020

Tabel: 4.23 (Lanjutan)

Desa/Kelurahan	Banjir	Banjir Bandang	Kekeringan
(1)	(6)	(7)	(8)
001 Tembelang Gunung	0	0	0
002 Pamutuh	0	0	0
003 Depok	0	0	0
004 Wonosido	0	0	0
005 Timbangsari	0	0	0
006 Sidomulyo	0	0	0
007 Kutorembet	0	0	0
008 Lebakbarang	0	0	0
009 Kapundutan	0	0	0
010 Bantar Kulon	0	0	0
011 Mendolo	0	0	0

Tabel: 4.23 (Lanjutan)

Desa/Kelurahan	Kebakaran Hutan dan Lahan	Angin Puyuh/ Puting Beliung/ Topan	Gelombang Pasang Laut
(1)	(9)	(10)	(11)
001 Tembelang Gunung	0	0	0
002 Pamutih	0	0	0
003 Depok	0	0	0
004 Wonosido	0	0	0
005 Timbangsari	0	0	0
006 Sidomulyo	0	0	0
007 Kutorembet	0	0	0
008 Lebakbarang	0	0	0
009 Kapundutan	0	0	0
010 Bantar Kulon	0	0	0
011 Mendolo	0	0	0

Kecamatan Lebakbarang Dalam Angka 2020

Tabel : 4.24 Banyaknya Korban Jiwa Akibat Bencana Alam Menurut Desa / Kelurahan dan Jenis Bencana Alam di Kecamatan Lebakbarang, 2019

Desa/Kelurahan	Gempa Bumi	Tsunami	Gunung Meletus	Tanah Longsor
(1)	(2)	(3)	(4)	(5)
001 Tembelang Gunung	0	0	0	0
002 Pamutih	0	0	0	0
003 Depok	0	0	0	0
004 Wonosido	0	0	0	0
005 Timbangsari	0	0	0	0
006 Sidomulyo	0	0	0	0
007 Kutorembet	0	0	0	0
008 Lebakbarang	0	0	0	0
009 Kapundutan	0	0	0	0
010 Bantar Kulon	0	0	0	0
011 Mendolo	0	0	0	0

Catatan:

Sumber: BPS, Pendataan Potensi Desa (Podes) 2019

Tabel: 4.24 (Lanjutan)

Desa/Kelurahan	Banjir	Banjir Bandang	Kekeringan
(1)	(6)	(7)	(8)
001 Tembelang Gunung	0	0	0
002 Pamutih	0	0	0
003 Depok	0	0	0
004 Wonosido	0	0	0
005 Timbangsari	0	0	0
006 Sidomulyo	0	0	0
007 Kutorembet	0	0	0
008 Lebakbarang	0	0	0
009 Kapundutan	0	0	0
010 Bantar Kulon	0	0	0
011 Mendolo	0	0	0

Tabel: 4.24 (Lanjutan)

Desa/Kelurahan	Kebakaran Hutan dan Lahan	Angin Puyuh / Puting Beliung / Topan	Gelombang Pasang Laut
(1)	(9)	(10)	(11)
001 Tembelang Gunung	0	0	0
002 Pamutih	0	0	0
003 Depok	0	0	0
004 Wonosido	0	0	0
005 Timbangsari	0	0	0
006 Sidomulyo	0	0	0
007 Kutorembet	0	0	0
008 Lebakbarang	0	0	0
009 Kapundutan	0	0	0
010 Bantar Kulon	0	0	0
011 Mendolo	0	0	0

Kecamatan Lebakbarang Dalam Angka 2020

Keberadaan Fasilitas / Upaya Antisipasi / Mitigasi Bencana
 Alam Menurut Desa / Kelurahan di Kecamatan
 Lebakbarang, 2019

Desa/Kelurahan	Sistem Peringatan Dini Bencana Alam	Sistem Peringatan Dini Khusus Tsunami	Perlengkapan Keselamatan
(1)	(2)	(3)	(4)
001 Tembelang Gunung	2	0	2
002 Pamutih	2	0	2
003 Depok	2	0	2
004 Wonosido	2	0	2
005 Timbangsari	2	0	2
006 Sidomulyo	2	0	2
007 Kutorembet	2	0	2
008 Lebakbarang	2	0	2
009 Kapundutan	2	0	2
010 Bantar Kulon	2	0	2
011 Mendolo	2	0	2

Catatan: Kolom 2, 4-6 : 1. Ada 2. Tidak ada Kolom 3: 0. Bukan Wilayah potensi Tsunami 1. Ada 2. Tidak Ada

Sumber: BPS, Pendataan Potensi Desa (Podes) 2019

Kecamatan Lebakbarang Dalam Angka 2020

Tabel: 4.25 (Lanjutan)

Desa/Kelurahan	Rambu-rambu dan Jalur Evakuasi Bencana	Pembuatan, Perawatan, atau Normalisasi: Sungai, Kanal, Tanggul, Parit, Drainase, Waduk, Pantai, dll
(1)	(5)	(6)
001 Tembelang Gunung	2	2
002 Pamutih	2	2
003 Depok	2	2
004 Wonosido	2	2
005 Timbangsari	2	2
006 Sidomulyo	2	2
007 Kutorembet	2	2
008 Lebakbarang	2	2
009 Kapundutan	2	2
010 Bantar Kulon	2	2
011 Mendolo	2	2

Tabel : 4.26 Banyaknya Desa / Kelurahan yang Memiliki Kelompok Kegiatan Olahraga Menurut Jenis Olahraga dan Ketersediaan Fasilitas / Lapangan Olahraga di Kecamatan Lebakbarang 2019

Jenis Olahraga	Kondisi Fasilitas / Lapangan			Tidak Ada Fasilitas / Lapangan
	Baik	Rusak Sedang	Rusak Parah	
(1)	(2)	(3)	(4)	(5)
Sepak bola			1	10
Bola voli	3	3	1	4
Bulu tangkis		1		10
Bola basket				11
Tenis lapangan				11
Tenis meja	3	2		6
Futsal				11
Renang				11
Bela diri (pencak silat, karate, dll)	2			9
Bilyard				11
Pusat kebugaran (senam, fitness, aerobik, dll)				11
Lainnya	1			10

Catatan:

Sumber: BPS, Pendataan Potensi Desa (Podes) 2019

Kecamatan Lebakbarang Dalam Angka 2020

Tabel : 4.27 Keberadaan Kantor Pos / Pos Pembantu / Rumah Pos dan Perusahaan / Agen Jasa Ekspedisi Swasta Menurut Desa / Kelurahan di Kecamatan Lebakbarang, 2019

Desa/Kelurahan	Kantor Pos / Pos Pembantu / Rumah Pos	Perusahaan / Agen Jasa Ekspedisi Swasta
(1)	(2)	(3)
001 Tembelang Gunung	4	4
002 Pamutih	4	4
003 Depok	4	4
004 Wonosido	4	4
005 Timbangsari	4	4
006 Sidomulyo	4	4
007 Kutorembet	4	4
008 Lebakbarang	4	4
009 Kapundutan	4	4
010 Bantar Kulon	4	4
011 Mendolo	4	4

Catatan: Kolom 2 dan 3: 1. Beroperasi 2. Jarang Beroperasi 3. Tidak Beroperasi 4. Tidak Ada

Sumber: BPS, Pendataan Potensi Desa (Podes) 2019

Kecamatan Lebakbarang Dalam Angka 2020

BAB V

PERTANIAN



Tabel : 5.1

Luas Panen dan Luas Tanam Padi Sawah
Di Kecamatan Lebakbarang Tahun 2019

Bulan		Luas Panen (Ha)	Luas Tanam (Ha)	Luas Puso (Ha)	LTA (Ha)
[1]	[2]	[3]	[4]	[5]	
1	Januari	53,1	63,7	0,0	227,0
2	Pebruari	46,3	79,2	0,0	261,0
3	Maret	71,4	85,9	0,0	276,0
4	April	73,4	98,5	0,0	302,0
5	Mei	72,4	50,2	0,0	279,0
6	Juni	83,0	52,1	0,0	247,0
7	Juli	91,7	54,1	0,0	208,0
8	Agustus	63,7	39,6	0,0	183,0
9	September	43,4	42,5	21,0	161,0
10	Oktober	49,2	47,3	0,0	159,0
11	Nopember	37,7	51,2	0,0	173,0
12	Desember	37,7	55,0	0,0	191,0
Jumlah		723,0	719,3	21,0	2.667,0

Sumber : DKPP Kabupaten Pekalongan

Tabel : 5.2

Luas Panen dan Luas Tanam Jagung
Di Kecamatan Lebakbarang Tahun 2019

Bulan		Luas Panen (Ha)	Luas Tanam (Ha)	Luas Puso (Ha)	LTA (Ha)
[1]		[2]	[3]	[4]	[5]
1	Januari	86,0	6,0	0,0	67,0
2	Pebruari	69,0	0,0	0,0	50,0
3	Maret	20,0	12,0	0,0	46,0
4	April	14,0	2,0	0,0	42,0
5	Mei	11,0	2,9	0,0	17,0
6	Juni	35,0	5,0	0,0	10,0
7	Juli	38,0	15,4	0,0	24,0
8	Agustus	6,0	33,1	0,0	55,0
9	September	8,0	21,4	0,0	72,0
10	Oktober	33,0	20,3	0,0	77,0
11	Nopember	24,0	27,3	0,0	71,0
12	Desember	23,0	18,0	0,0	67,0
Jumlah		367,0	163,4	0,0	598,0

Sumber : DKPP Kabupaten Pekalongan

Tabel : 5.3

Produktivitas Tanaman Buah Buahan
Di Kecamatan Lebakbarang Tahun 2019

Jenis Tanaman	Triwulan I		Triwulan II	
	Tanaman Hasil (Pohon)	Produktivitas (KW/Pohon)	Tanaman Hasil (Pohon)	Produktivitas (KW/Pohon)
[1]	[2]	[3]	[4]	[5]
1 Alpukat	2659	0,15	2804	0,14
2 Anggur	0	0,00	0	0,00
3 Apel	0	0,00	0	0,00
4 Belimbing	11	0,36	6	0,33
5 Duku/Langsar/Kokosan	0	0,00	0	0,00
6 Durian	5486	0,66	563	0,83
7 Jambu Air	122	0,39	0	0,00
8 Jambu Biji	202	0,16	316	0,17
9 Jengkol	470	0,65	337	0,18
10 Jeruk Besar	5	1,60	7	1,43
11 Jeruk Siam/Keprok	66	0,29	69	0,30
12 Mangga	0	0,00	422	0,89
13 Manggis	720	1,20	0	0,00
14 Markisa/Konyal	0	0,00	0	0,00
15 Melinjo	170	0,29	3042	0,09
16 Nangka/Cempedak	979	0,42	1102	0,56
17 Nenas	116	0,01	231	0,02
18 Pepaya	64	0,09	82	0,49
19 Petai	1631	0,57	570	0,40
20 Pisang	2019	0,25	3161	0,48
21 Rambutan	67	0,81	0	0,00
22 Salak	144	0,12	0	0,00
23 Sawo	0	0,00	0	0,00
24 Sirsak	24	0,08	26	0,15
25 Sukun	0	0,00	0	0,00

Sumber : DKPP Kabupaten Pekalongan

Kecamatan Lebakbarang Dalam Angka 2020

Tabel : 5.3 Lanjutan

Jenis Tanaman	Triwulan III		Triwulan IV	
	Tanaman Hasil (Pohon)	Produktivitas (KW/Pohon)	Tanaman Hasil (Pohon)	Produktivitas (KW/Pohon)
[1]	[6]	[7]	[8]	[9]
1 Alpukat	2.362	0,16	1.928	0,15
2 Anggur	0	0,00	0	0,00
3 Apel	0	0,00	0	0,00
4 Belimbing	4	0,50	25	0,44
5 Duku/Langsar/Kokosan	0	0,00	0	0,00
6 Durian	0	0,00	413	0,97
7 Jambu Air	16	0,06	121	0,58
8 Jambu Biji	288	0,13	298	0,09
9 Jengkol	267	0,70	270	0,53
10 Jeruk Besar	5	1,60	0	0,00
11 Jeruk Siam/KeproK	42	0,33	35	0,31
12 Mangga	412	1,24	177	0,53
13 Manggis	0	0,00	0	0,00
14 Markisa/Konyal	0	0,00	0	0,00
15 Melinjo	2.793	0,28	608	0,50
16 Nangka/Cempedak	851	0,73	874	0,21
17 Nenas	93	0,01	115	0,01
18 Pepaya	65	0,49	48	0,31
19 Petai	342	0,50	434	0,47
20 Pisang	1.425	0,55	2.287	0,36
21 Rambutan	0	0,00	101	0,78
22 Salak	0	0,00	69	0,14
23 Sawo	0	0,00	0	0,00
24 Sirsak	17	0,29	0	0,00
25 Sukun	0	0,00	0	0,00

Sumber : DKPP Kabupaten Pekalongan

Kecamatan Lebakbarang Dalam Angka 2020

Tabel : 5.4

Produktivitas Tanaman Sayuran
Di Kecamatan Lebakbarang Tahun 2019

Jenis Tanaman		Luas Panen Belum Habis (Ha/M ²)	LTA (Ha/M ²)	Produktivitas (KW/Kg/Ha)
[1]		[2]	[4]	[5]
1	Bawang Daun	0	0	0.00
2	Bawang Merah	0	0	0.00
3	Bawang Putih	0	12	0.00
4	Bayam	0	0	0.00
5	Blewah	0	0	0.00
6	Buncis	0	0	0.00
7	Cabai Besar	1	8	208.00
8	Cabai Rawit	3	17	208.00
9	Jamur*	0	0	0.00
10	Kacang Merah	0	0	0.00
11	Kacang Panjang	0	0	0.00
12	Kangkung	0	0	0.00
13	Kembang Kol	0	0	0.00
14	Kentang	0	0	0.00
15	Ketimun	0	0	0.00
16	Kubis	0	0	0.00
17	Labu Siam	0	0	0.00
18	Lobak	0	0	0.00
19	Melon	0	0	0.00
20	Paprika	0	0	0.00
21	Petsai/Sawi	0	0	0.00
22	Semangka	0	0	0.00
23	Stroberi	0	0	0.00
24	Terung	0	0	0.00
25	Tomat	0	0	0.00
26	Wortel	0	0	0.00

Sumber : DKPP Kabupaten Pekalongan

Kecamatan Lebakbarang Dalam Angka 2020

Tabel : 5.5

Produktivitas Tanaman Biofarmaka
Di Kecamatan Lebakbarang Tahun 2019

Jenis Tanaman	Triwulan I		Triwulan II	
	Luas Panen (M ² /Pohon)	Produktivitas Kg/Pohon	Luas Panen (M ² /Pohon)	Produktivitas Kg/Pohon
[1]	[2]	[3]	[4]	[5]
1 Dlingo/Dringo	0	0,00	0	0,00
2 Jahe	0	0,00	0	0,00
3 Kapulaga	0	0,00	0	0,00
4 Keji Beling	0	0,00	0	0,00
5 Kencur	0	0,00	0	0,00
6 Kunyit	0	0,00	0	0,00
7 Laos/Lengkuas	750	270,00	50	130,00
8 Lempuyang	0	0,00	0	0,00
9 Lidah Buaya	0	0,00	0	0,00
10 Mahkota Dewa	0	0,00	0	0,00
11 Mengkudu/Pace	0	0,00	0	0,00
12 Sambiloto	0	0,00	0	0,00
13 Temuireng	0	0,00	0	0,00
14 Temukunci	0	0,00	0	0,00
15 Temulawak	0	0,00	0	0,00

Sumber : DKPP Kabupaten Pekalongan

Tabel : 5.5 Lanjutan

Jenis Tanaman	Triwulan III		Triwulan IV	
	Luas Panen (M ² /Pohon)	Produktivitas Kg/M ² /Pohon	Luas Panen (M ² /Pohon)	Produktivitas Kg/M ² /Pohon
[1]	[6]	[7]	[8]	[9]
1 Dlingo/Dringo	0	0,00	0	0,00
2 Jahe	0	0,00	3000	19500,00
3 Kapulaga	0	0,00	0	0,00
4 Keji Beling	0	0,00	0	0,00
5 Kencur	0	0,00	0	0,00
6 Kunyit	0	0,00	0	0,00
7 Laos/Lengkuas	40	160,00	0	0,00
8 Lempuyang	0	0,00	0	0,00
9 Lidah Buaya	0	0,00	0	0,00
10 Mahkota Dewa	0	0,00	0	0,00
11 Mengkudu/Pace	0	0,00	0	0,00
12 Sambiloto	0	0,00	0	0,00
13 Temuireng	0	0,00	0	0,00
14 Temukunci	0	0,00	0	0,00
15 Temulawak	0	0,00	0	0,00

Sumber : DKPP Kabupaten Pekalongan

BAB VI

INDUSTRI



Tabel : 6.1

Banyaknya Industri Kecil, Kerajinan RT
dan Tenaga Kerja
Di Kecamatan Lebakbarang Tahun 2019

Desa	Industri Kecil		Kerajinan RT	
	Usaha	Tenaga Kerja	Usaha	Tenaga Kerja
[1]	[4]	[5]	[6]	[7]
001 Tembelang Gunung	1	6	35	52
002 Pamutih	3	23	28	42
003 Depok	0	0	7	13
004 Wonosido	1	5	93	143
005 Timbangsari	0	0	48	77
006 Sidomulyo	2	0	11	68
007 Kutorembet	1	4	13	22
008 Lebakbarang	1	6	39	58
009 Kapundutan	0	0	60	93
010 Bantar Kulon	0	0	25	39
011 Mendolo	0	0	26	44
Jumlah	9	44	385	651

Sumber : Monografi Desa Kecamatan Lebakbarang

Tabel : 6.2

Banyaknya Perusahaan
Konstruksi & Tenaga Kerja
Di Kecamatan Lebakbarang Tahun 2019

D e s a	Perusahaan	Tenaga Kerja
[1]	[2]	[3]
001 Tembelang Gunung	0	0
002 Pamutih	0	0
003 Depok	0	0
004 Wonosido	0	0
005 Timbangsari	0	0
006 Sidomulyo	1	2
007 Kutorembet	0	0
008 Lebakbarang	1	2
009 Kapundutan	0	0
010 Bantar Kulon	0	0
011 Mendolo	0	0
Jumlah	2	4

Sumber : Monografi Desa Kecamatan Lebakbarang

Kecamatan Lebakbarang Dalam Angka 2020

Tabel : 6.3

Banyaknya Perusahaan / Usaha
Bahan Galian & Tenaga Kerja
Di Kecamatan Lebakbarang Tahun 2019

D e s a	Pasir		Batu	
	Usaha	Tenaga Kerja	Usaha	Tenaga Kerja
[1]	[2]	[3]	[4]	[5]
001 Tembelang Gunung	14	20	3	5
002 Pamutih	5	15	5	15
003 Depok	0	0	0	0
004 Wonosido	0	0	0	0
005 Timbangsari	0	0	0	0
006 Sidomulyo	8	14	8	12
007 Kutorembet	0	0	0	0
008 Lebakbarang	0	0	4	8
009 Kapundutan	0	0	0	0
010 Bantar Kulon	14	23	13	25
011 Mendolo	0	0	0	0
Jumlah	41	72	33	65

Sumber : Monografi Desa Kecamatan Lebakbarang

Kecamatan Lebakbarang Dalam Angka 2020

Tabel : 6.4 Jumlah Menara dan Operator Layanan Komunikasi Telepon Seluler Serta Kondisi Sinyal Telepon Seluler Menurut Desa/Kelurahan di Kecamatan Lebakbarang, 2019

Desa/Kelurahan	Jumlah Menara Telepon Seluler (BTS)	Jumlah Operator Layanan Komunikasi Telepon Seluler Yang Menjangkau di Desa / Kelurahan	Kondisi Sinyal Telepon Seluler di Sebagian Besar Wilayah Desa / Kelurahan
(1)	(2)	(3)	(4)
001 Tembelang Gunung	0	3	3
002 Pamutih	0	3	3
003 Depok	0	2	3
004 Wonosido	0	2	3
005 Timbangsari	0	3	3
006 Sidomulyo	0	3	2
007 Kutorembet	0	3	2
008 Lebakbarang	3	3	2
009 Kapundutan	0	3	3
010 Bantar Kulon	0	3	3
011 Mendolo	0	2	3

Catatan: 1. Sangat Kuat 2. Kuat 3. Lemah 4. Tidak ada Sinyal

Sumber: BPS, Pendataan Potensi Desa (Podes) 2019

Kecamatan Lebakbarang Dalam Angka 2020

BAB VII

PEREKONOMIAN DAN KEUANGAN



Tabel : 7.1

Banyaknya Perusahaan Jasa
Dan Tenaga Kerja
Di Kecamatan Lebakbarang Tahun 2019

Jenis Kegiatan	Perusahaan Jasa	Tenaga Kerja
[1]	[2]	[3]
1 Sewa Meja Kursi	4	8
2 Sewa Piring/ Gelas dll	2	2
3 Sewa Sound System dll	14	24
4 Sewa Perleng. Pengantin	1	2
5 Sewa Lainnya (VCD)	0	0
6 Tukang Jahit	16	26
7 Tukang Binatu	0	0
8 Tukang Foto	3	6
9 Tukang Obras	0	0
10 Tukang Cukur	1	1
11 Tukang Sol Sepatu	1	1
12 Tukang Patri	4	6
13 Usaha Foto Copy	4	6
14 Reparasi Jam	0	0
15 Reparasi Sepeda	0	0
16 Reparasi Sepeda Motor	6	8
17 Reparasi Mobil	0	0
18 Reparasi Radio/ TV dll	4	4
19 Salon Kecantikan	1	1
20 Rias Pengantin	7	16

Sumber : Monografi Desa Kecamatan Lebakbarang

Tabel : 7.2

Pemasukan P B B (Rp)
Dirinci Per Bulan
Di Kecamatan Lebakbarang Tahun 2019

Bulan	Jumlah Pemasukan	Sisa
[1]	[2]	[3]
1 Januari		207.446.090
2 Pebruari		207.446.090
3 Maret		207.446.090
4 April	20.093.705	187.352.385
5 Mei	33.982.188	153.370.197
6 Juni		153.370.197
7 Juli	153.370.197	0
8 Agustus		
9 September		
10 Oktober		
11 Nopember		
12 Desember		
Jumlah	207.446.090	0

Sumber : Seksi Pemerintahan Kecamatan Lebakbarang

Tabel : 7.3

Jumlah Baku & Realisasi
Pemasukan P B B (Rp)
Di Kecamatan Lebakbarang Tahun 2019

D e s a	Jumlah Wajib Pajak	Pokok PBB	Realisasi	%
[1]	[2]	[3]	[4]	[5]
001 Tembelang Gunung	1.075	29.827.268	29.827.268	100,00
002 Pamutuh	918	19.243.126	19.243.126	100,00
003 Depok	359	7.645.773	7.645.773	100,00
004 Wonosido	346	5.555.056	5.555.056	100,00
005 Timbangsari	542	12.378.368	12.378.368	100,00
006 Sidomulyo	2.110	42.659.143	42.659.143	100,00
007 Kutorembet	352	11.362.005	11.362.005	100,00
008 Lebakbarang	1.585	37.667.435	37.667.435	100,00
009 Kapundutan	436	8.832.905	8.832.905	100,00
010 Bantar Kulon	671	19.405.823	19.405.823	100,00
011 Mendolo	535	12.869.188	12.869.188	100,00
Jumlah	8.929	207.446.090	207.446.090	100,00

Sumber : Seksi Pemerintahan Kecamatan Lebakbarang

Tabel : 7.4 Banyaknya Sarana dan Prasarana Ekonomi Menurut Desa / Kelurahan dan Jenisnya di Kecamatan Lebakbarang, 2019

Desa/Kelurahan	Kelompok Pertokoan	Pasar dengan Bangunan Permanen	Pasar dengan Bangunan Semi Permanen	Pasar Tanpa Bangunan
(1)	(2)	(3)	(4)	(5)
001 Tembelang Gunung	0	0	0	0
002 Pamutih	0	0	0	0
003 Depok	0	0	0	0
004 Wonosido	0	0	0	0
005 Timbangsari	0	0	0	0
006 Sidomulyo	0	0	0	0
007 Kutorembet	0	0	0	0
008 Lebakbarang	0	1	1	0
009 Kapundutan	0	0	0	0
010 Bantar Kulon	0	0	0	0
011 Mendolo	0	0	0	0

Catatan: ¹ yang memiliki luas < 400 m²

Sumber: BPS, Pendataan Potensi Desa (Podes) 2019

Kecamatan Lebakbarang Dalam Angka 2020

Tabel: 7.4 (Lanjutan)

Desa/Kelurahan	Minimarket / Swalayan 1	Toko / Warung Kelontong	Restoran/ Rumah Makan
(1)	(6)	(7)	(8)
001 Tembelang Gunung	0	23	0
002 Pamutih	0	10	0
003 Depok	0	7	0
004 Wonosido	0	7	0
005 Timbangsari	0	7	0
006 Sidomulyo	1	17	0
007 Kutorembet	0	9	0
008 Lebakbarang	0	22	0
009 Kapundutan	0	7	0
010 Bantar Kulon	0	6	0
011 Mendolo	0	12	0

Tabel: 7.4 (Lanjutan)

Desa/Kelurahan		Warung / Kedai Makanan	Hotel	Hostel / Motel / Losmen / Wisma
(1)		(9)	(10)	(11)
001	Tembelang Gunung	0	0	0
002	Pamutuh	0	0	0
003	Depok	0	0	0
004	Wonosido	0	0	0
005	Timbangsari	0	0	0
006	Sidomulyo	6	0	0
007	Kutorembet	0	0	0
008	Lebakbarang	5	0	0
009	Kapundutan	0	0	0
010	Bantar Kulon	3	0	0
011	Mendolo	0	0	0

Banyaknya Sarana Lembaga Keuangan Yang Beroperasi
Tabel : 7.5 Menurut Desa / Kelurahan dan Jenisnya di Kecamatan
Lebakbarang, 2019

Desa/Kelurahan	Bank Umum Pemerintah	Bank Umum Swasta	Bank Perkreditan Rakyat
(1)	(2)	(3)	(4)
001 Tembelang Gunung	0	0	0
002 Pamutih	0	0	0
003 Depok	0	0	0
004 Wonosido	0	0	0
005 Timbangsari	0	0	0
006 Sidomulyo	0	0	0
007 Kutorembet	0	0	0
008 Lebakbarang	0	0	1
009 Kapundutan	0	0	0
010 Bantar Kulon	0	0	0
011 Mendolo	0	0	0

Catatan:

Sumber: BPS, Pendataan Potensi Desa (Podes) 2019

Banyaknya Koperasi yang Masih Aktif Menurut
Desa/Kelurahan dan Jenis Koperasi di Kecamatan
Lebakbarang, 2019

Desa/Kelurahan	Koperasi Unit desa (KUD)	Koperasi		
		Industri Kecil dan Kerajinan Rakyat (Kopinkra)	Koperasi Simpan Pinjam (Kospin)	Koperasi Lainnya
(1)	(2)	(3)	(4)	(5)
001 Tembelang Gunung	0	0	0	0
002 Pamutuh	0	0	0	0
003 Depok	0	0	0	1
004 Wonosido	0	0	0	1
005 Timbangsari	0	0	0	0
006 Sidomulyo	0	0	0	0
007 Kutorembet	0	0	2	0
008 Lebakbarang	0	0	4	0
009 Kapundutan	0	0	0	1
010 Bantar Kulon	0	0	0	1
011 Mendolo	0	0	0	0

Catatan:

Sumber: BPS, Pendataan Potensi Desa (Podes) 2019

Kecamatan Lebakbarang Dalam Angka 2020

DATA

MENCERDASKAN BANGSA



**BADAN PUSAT STATISTIK
KABUPATEN PEKALONGAN**

Jalan Mayjen Soetoyo No. 633 Wiradesa 51152; Telp. (0285) 4416613;
Fax. (0285) 4417092; E-mail: bps3326@bps.go.id Homepage: <http://pekalongankab.bps.go.id>