

Katalog : 1102001.1212040
ISSN 2776-060X



KECAMATAN KUTALIMBARU DALAM ANGKA

KUTALIMBARU DISTRICT IN FIGURES

2024



BADAN PUSAT STATISTIK
KABUPATEN DELI SERDANG
BPS-STATISTICS DELI SERDANG REGENCY

Katalog : 1102001.1212040
ISSN 2776-060X

KECAMATAN KUTALIMBARU DALAM ANGKA

KUTALIMBARU DISTRICT IN FIGURES

2024

<https://deliserdangkab.bps.go.id>



BADAN PUSAT STATISTIK
KABUPATEN DELI SERDANG
BPS-STATISTICS DELI SERDANG REGENCY

KECAMATAN KUTALIMBARU DALAM ANGKA
KUTALIMBARU DISTRICT IN FIGURES
2024

Volume 21, 2024

Katalog /Catalog: 1102001.1212040

ISSN: 2776-060X

Nomor Publikasi/Publication Number: 12120.24018

Ukuran Buku/*Book Size* : 14,8 cm x 21 cm
Jumlah Halaman/*Number of Pages* : xxii + 122 hal/*pages*

Penyusun Naskah/*Manuscript Drafter*:
BPS Kabupaten Deli Serdang
BPS-Statistics of Deli Serdang Regency

Penyunting/Editor:
BPS Kabupaten Deli Serdang
BPS-Statistics of Deli Serdang Regency

Gambar Kover/*Cover Design*:
BPS Kabupaten Deli Serdang
BPS-Statistics of Deli Serdang Regency

Ilustrasi Kover/*Cover Illustration*:
BPS Kabupaten Deli Serdang
BPS-Statistics of Deli Serdang Regency

Diterbitkan oleh/*Published by*:
©BPS Kabupaten Deli Serdang/ *BPS-Statistics of Deli Serdang Regency*

Dicetak oleh/*Printed by*:
BPS Kabupaten Deli Serdang
BPS-Statistics of Deli Serdang Regency

Sumber Ilustrasi/*Illustration Source*:
BPS Kabupaten Deli Serdang
BPS-Statistics of Deli Serdang Regency

Dilarang mengumumkan, mendistribusikan, mengomunikasikan, dan/atau menggandakan sebagian atau seluruh isi buku ini untuk tujuan komersil tanpa izin tertulis dari Badan Pusat Statistik.
Prohibited to announce, distribute, communicate, and/or copy part or all of this book for commercial purpose without permission from BPS-Statistics Indonesia.

Tim Penyusun
Kecamatan Kutalimbaru Dalam Angka 2024
(*Kutalimbaru District in Figures 2024*)

Pengarah/ Director

Herman

Penanggung Jawab/ Person in Charge

Herman, Irwanto

Penyunting/ Editor

Irwanto, Valensius Ginting,
Irwanto Pardamean Hutagalung, Dwi Nissa Ananda

Pengolah Data dan Penulis Naskah/ Data Processing and Authors

Irwanto, Valensius Ginting,
Irwanto Pardamean Hutagalung, Dwi Nissa Ananda

Penata Letak/ Layout Designers

Irwanto, Valensius Ginting,
Irwanto Pardamean Hutagalung, Dwi Nissa Ananda

KONTRIBUTOR DATA/ DATA CONTRIBUTOR

1. Stasiun Klimatologi BMKG Sampali
2. Dinas Kependudukan dan Pencatatan Sipil Kabupaten Deli Serdang
3. Kantor Kementerian Agama Kabupaten Deli Serdang
4. Kantor Kecamatan Kotalimbaru
5. Kantor Desa Se-Kecamatan Kotalimbaru
6. BPS Kabupaten Deli Serdang

<https://deliserdangkab.bps.go.id>

PETA WILAYAH KECAMATAN Kotalimbaru
MAP OF KOTALIMBARU DISTRICT

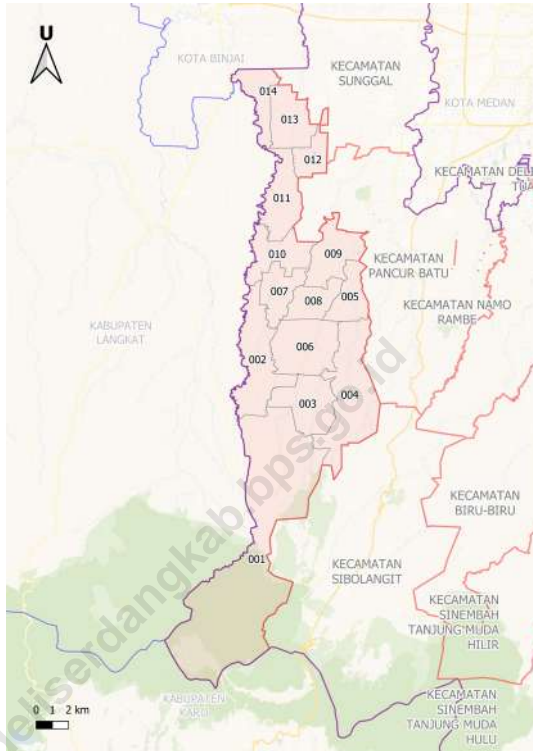

01 SUKA MAKMUR
002 PERPANDEN
003 NAMO MIRIK
004 SUKA DAME
005 KWALA LAU BICIK
006 PASAR X
007 SAMPE CITA

019 KOTALIMBARU
020 SUKA RENDE
021 LAU BAKERI
022 SILEBO-LEBO
023 SAWIT REJO
024 SEI MENCIRIM
025 NAMO RUBE JULU

Kata Pengantar

Dengan memanjatkan puji syukur kehadiran Tuhan Yang Maha Esa, Badan Pusat Statistik Kabupaten Deli Serdang telah dapat menyelesaikan buku publikasi Kecamatan Kutalimbaru Dalam Angka Tahun 2024.

Pada saat ini makin dirasakan kebutuhan akan data statistik meningkat dari setiap sektor pembangunan. Hal ini menjadikan kami lebih terdorong untuk dapat melengkapi serta menyempurnakan data yang disajikan, baik kuantitas maupun kualitasnya. Data yang disajikan bersumber dari kegiatan rutin, survei dan sensus yang dilaksanakan oleh Badan Pusat Statistik Kabupaten Deli Serdang serta dilengkapi dengan data sekunder yang dikelola oleh instansi pemerintah dan swasta di wilayah Kabupaten Deli Serdang.

Pada kesempatan ini kami mengucapkan terima kasih kepada instansi pemerintah dan swasta yang telah memberikan data yang diperlukan.

Kami harapkan saran dan kritik dari berbagai pihak untuk perbaikan dan penyempurnaan publikasi ini, semoga bermanfaat bagi pihak yang memerlukannya.

Lubuk Pakam, September 2024
BPS Kabupaten Deli Serdang
Kepala



Herman



Preface

Thanks to God, BPS-Statistics Deli Serdang Regency have published Kutalimbaru Regency in Figures 2024.

It is much more realized now that the demand for statistics data from all sector increases. This fact encourages us to fulfill and complete data both in terms of quality and quantity as well. The source of data are basically compiled from routine activities, surveys, and census conducted by the BPS-Statistics Deli Serdang Regency and in additional to that, secondary data are supplemented by public and private institutions in Deli Serdang Regency.

On this occasion, we would like to express our gratitude to government and private institutions for helping us collect the necessity data.

We cordially welcome any suggestion and criticisms to improve and to complete this publication, may this publication be useful to whom it may benefit.

*Lubuk Pakam, September 2024
Head of BPS-Statistic Deli Serdang
Regency*

Herman

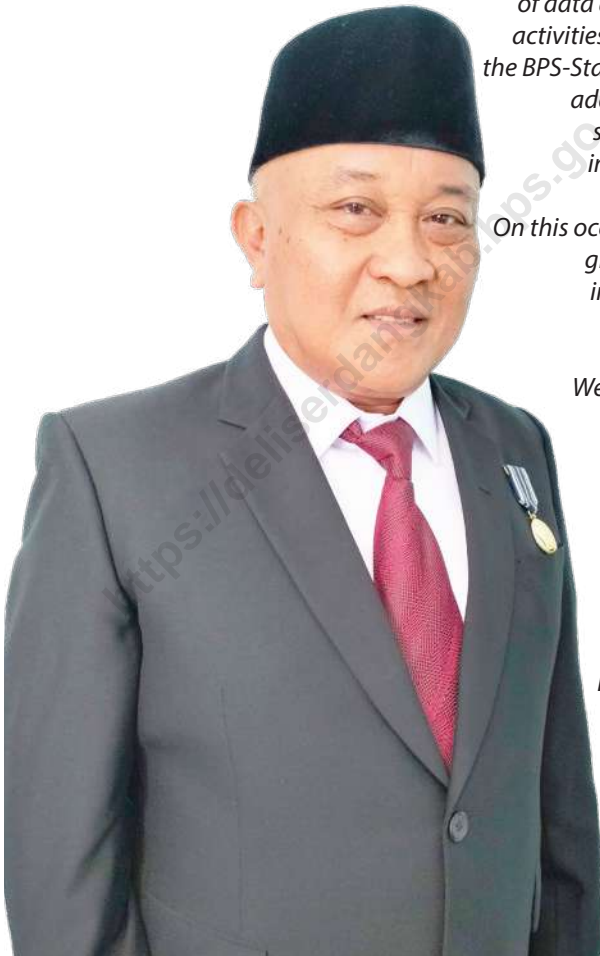

DAFTAR ISI/ CONTENTS

Kecamatan Kutalimbaru Dalam Angka 2024

Kutalimbaru District in figures 2024

VOLUME 21, 2024

Kata Pengantar/ <i>Preface</i>	vii
Daftar Isi/ <i>Contents</i>	xi
Daftar Tabel/ <i>List of Tables</i>	xiii
Daftar Gambar/ <i>List of Figures</i>	xix
Penjelasan Umum/ <i>Explanatory Notes</i>	xxi
1. Geografi dan Iklim/ <i>Geography and Climate</i>	1
2. Pemerintahan/ <i>Government</i>	11
3. Penduduk/ <i>Population</i>	19
4. Sosial dan Kesejahteraan Rakyat/ <i>Social and Welfare</i>	31
5. Pertanian/ <i>Agriculture</i>	81
6. Pariwisata, Transportasi dan Komunikasi/ <i>Tourism, Transportation and Communication</i>	99
7. Perbankan, Koperasi dan Perdagangan/ <i>Banking, Cooperative and Prices</i>	113

DAFTAR TABEL / LIST OF TABLES

Halaman
Page

1.	GEOGRAFI DAN IKLIM/ GEOGRAPHY AND CLIMATE	
1.1	KEADAAN GEOGRAFI GEOGRAPHY CONDITION	
1.1.1	Luas Wilayah Menurut Desa di Kecamatan Kutalimbaru, 2023 <i>Total Area by Village in Kutalimbaru District, 2023</i>	7
1.1.2	Jarak Kantor Desa ke Kantor Kecamatan dan Jarak Kantor Desa ke Ibu Kota Kabupaten di Kecamatan Kutalimbaru, 2023 <i>Distance from Village Office to District Office and Distance from Village Office to Regency Capital in Kutalimbaru District, 2023</i>	8
1.1.3	Tinggi Wilayah di Atas Permukaan Laut (DPL) dan Kontur Tanah Menurut Desa di Kecamatan Kutalimbaru, 2023 <i>The Height of The Area Above Sea Level (DPL) and The Land Contour According To The Village in Kutalimbaru District, 2023</i>	9
1.2	KEADAAN IKLIM CLIMATE CONDITION	
1.2.1	Pengamatan Unsur Iklim Menurut Bulan di Kecamatan Kutalimbaru, 2023 <i>Observation of Climate Elements by Month in Kutalimbaru District, 2023</i>	10
2.	PEMERINTAHAN/ GOVERNMENT	
2.1	WILAYAH ADMINISTRATIF ADMINISTRATIVE AREA	
2.1.1	Jumlah Dusun/ Lingkungan dan Jumlah Perangkat Desa di Kecamatan Kutalimbaru, 2023 <i>Number of Hamlets/Neighborhoods and Number of Village Apparatus in Kutalimbaru District, 2023</i>	15
2.1.2	Jumlah Anggota Badan Permusyawaratan Desa dan Jumlah Kegiatan Musyarah yang dilakukan, 2023 <i>Number of Village Consultative Body Members and Number of Deliberation Activities carried out, 2023</i>	16
2.2	SUMBER DAYA MANUSIA HUMAN RESOURCES	
2.2.1	Jumlah Pegawai Negeri Sipil Menurut Tingkat Kepangkatan dan Jenis Kelamin di	

	Kantor Camat Kutalimbaru, 2023	
2.2.2	<i>Number of Civil Servant by Hierarchy and Sex in Kutalimbaru District Office, 2023</i>	17
	Jumlah Pegawai Negeri Sipil Menurut Tingkat Pendidikan dan Jenis Kelamin pada Kantor Camat Kutalimbaru, 2023	
	<i>Number of Civil Servants by Educational Level and Sex in Kutalimbaru District Office, 2023</i> ..	18

3. PENDUDUK/ POPULATION

3.1 PENDUDUK POPULATION

3.1.1	Penduduk, Persentase Penduduk, Kepadatan Penduduk, Rasio Jenis Kelamin Menurut Desa di Kecamatan Kutalimbaru, 2023	
	<i>Population, Percentage Distribution of Population, Population Density, and Sex Ratio by Village in Kutalimbaru District, 2023</i>	27
3.1.2	Jumlah Penduduk Menurut Jenis Kelamin di Kecamatan Kutalimbaru (jiwa), 2023	
	<i>Number of Population by Gender in Kutalimbaru District (people), 2023</i>	29
3.1.3	Jumlah Penduduk Menurut Kelompok Umur dan Jenis Kelamin di Kecamatan Kutalimbaru (jiwa), 2023	
	<i>Total Population by Age Group and Gender in Kutalimbaru District (Person), 2023</i>	30

4. SOSIAL DAN KESEJAHTERAAN RAKYAT/ SOCIAL AND WELFARE

4.1 PENDIDIKAN EDUCATION

4.1.1	Jumlah Sekolah, Guru, dan Murid Taman Kanak-Kanak (TK) Menurut Desa di Kecamatan Kutalimbaru, 2023	
	<i>Number of Schools, Teachers, and Pupils in Kindergarten Under The Ministry of Education and Culture by Village in Kutalimbaru District, 2023</i>	39
4.1.2	Jumlah Sekolah, Guru, dan Murid Sekolah Dasar (SD) di Bawah Kementerian Pendidikan dan Kebudayaan Menurut Desa di Kecamatan Kutalimbaru, 2023	
	<i>Number of Schools, Teachers, and Pupils in Primary Schools Under The Ministry of Education and Culture by Village in Kutalimbaru District, 2023</i>	42
4.1.3	Jumlah Sekolah, Guru, dan Murid Madrasah Ibtidaiyah (MI) di Bawah Kementerian Agama Menurut Kecamatan Menurut Desa di Kecamatan Kutalimbaru, 2023	
	<i>Number of Schools, Teachers, and Pupils in Madrasah Ibtidaiyah (MI) Under The Ministry of Religious Affairs by Village in Kutalimbaru District, 2023</i>	45
4.1.4	Jumlah Sekolah, Guru, dan Murid Sekolah Menengah Pertama (SMP) di Bawah Kementerian Pendidikan dan Kebudayaan Menurut Desa di Kecamatan Kutalimbaru, 2023	
	<i>Number of Schools, Teachers, and Pupils in Junior High Schools Under The Ministry of Education</i>	

	<i>and Culture by Village in Kutalimbaru District, 2023</i>	48
4.1.5	Jumlah Sekolah, Guru, dan Murid Madrasah Tsanawiyah (MTs) di Bawah Kementerian Agama Menurut Desa di Kecamatan Kutalimbaru, 2023 <i>Number of Schools, Teachers, and Pupils in Madrasah Tsanawiyah (MTs) Under The Ministry of Religious Affairs by Village in Kutalimbaru District, 2023</i>	51
4.1.6	Jumlah Sekolah, Guru, dan Murid Sekolah Menengah Atas (SMA) di Bawah Kementerian Pendidikan dan Kebudayaan Menurut Desa di Kecamatan Kutalimbaru, 2023 <i>Number of Schools, Teachers, and Pupils in Senior High Schools Under The Ministry of Education and Culture by Village in Kutalimbaru District, 2023</i>	54
4.1.7	Jumlah Sekolah, Guru, dan Murid Sekolah Menengah Kejuruan (SMK) di Bawah Kementerian Pendidikan dan Kebudayaan Menurut Desa di Kecamatan Kutalimbaru, 2023 <i>Number of Schools, Teachers, and Pupils in Vocational High Schools Under The Ministry of Education & Culture by Village in Kutalimbaru District, 2023</i>	57
4.1.8	Jumlah Sekolah, Guru, dan Murid Madrasah Aliyah (MA) di Bawah Kementerian Agama Menurut Desa di Kecamatan Kutalimbaru, 2023 <i>Number of Schools, Teachers, and Pupils in Madrasah Aliyah (MA) Under the Ministry of Religious Affairs by Village in Kutalimbaru District, 2023</i>	60
4.2	KESEHATAN	
	EDUCATION	
4.2.1	Banyaknya Desa yang memiliki Sarana Kesehatan Menurut Jenis Sarana Kesehatan di Kecamatan Kutalimbaru, 2021 - 2023 <i>Number of Villages that Have Health Facilities by Type of Health Facilities in Kutalimbaru District, 2021 - 2023</i>	63
4.2.2	Banyaknya Warga Penderita Kekurangan Gizi Menurut Desa di Kecamatan Kutalimbaru, 2023 <i>Number of Villages that have Health Facilities by Type of Health Facilities in Kutalimbaru District, 2021 - 2023</i>	64
4.3	PERUMAHAN DAN LINGKUNGAN	
	HOUSING AND ENVIRONMENT	
4.3.1	Banyaknya Desa Menurut Sumber Air Minum Sebagian Besar Keluarga di Kecamatan Kutalimbaru, 2021 - 2023 <i>Number of Village by Drinking Water Source of Majority Family in Kutalimbaru District, 2021 - 2023</i>	65
4.3.2	Banyaknya Keluarga Menurut Desa dan Jenis Penggunaan Listrik di Kecamatan Kutalimbaru, 2021 - 2023 <i>Number of Family by Village and Type of Electricity Consumer in Kutalimbaru District, 2021 -</i>	

	2023.....	66
4.3.3	Banyaknya Desa Menurut Sumber Penerangan Jalan Utama Desa di Kecamatan Pancur Batu, 2021 - 2023 <i>Number of Village by Source of Village Main Street Illumination in Kotalimbaru District</i>	67
4.3.4	Banyaknya Desa Menurut Penggunaan Fasilitas Tempat Buang Air Besar Sebagian Keluarga di Kecamatan Kotalimbaru, 2021 - 2023 <i>Number of Village by Toilet Facility Used by Majority Family in Kotalimbaru Disitric, 2021 - 2023</i>	68
4.3.5	Banyaknya Desa Menurut Jenis Bahan Bakar untuk Memasak yang Digunakan Sebagian Besar Keluarga di Kecamatan Kotalimbaru, 2023 <i>Number of Village by Type of Cooking Fuel Used by Majority Family in Kotalimbaru Disitric, 2021 - 2023.....</i>	69
4.4	AGAMA DAN SOSIAL LAINNYA RELIGION AND OTHER SOCIAL AFFAIRS	
4.4.1	Jumlah Tempat Peribadatan Menurut Desa di Kecamatan Kotalimbaru, 2023 <i>Number of Worship Place by Villages in Kotalimbaru District, 2023.....</i>	70
4.4.2	Banyaknya Kejadian Bencana Alam Menurut Desa dan Jenis Bencana di Kecamatan Kotalimbaru, 2023 <i>Number of Natural Disaster Events by Villages and Type of Natural Disaster in Kotalimbaru District , 2023</i>	71
4.4.3	Banyaknya Korban Jiwa Akibat Bencana Alam Menurut Desa dan Jenis Bencana di Kecamatan Kotalimbaru, 2023 <i>Number of Fatalities Due to Natural Disaster Events by Villages and Type of Natural Disaster in Kotalimbaru District, 2023.....</i>	74
4.4.4	Keberadaan Fasilitas/ Upaya Antisipasi/ Mitigasi Bencana Alam Menurut Desa di Kecamatan Kotalimbaru, 2023 <i>Existence of Facilities/ Efforts for Anticipation/ Mitigation of Natural Disasters by Villages in Kotalimbaru District, 2023.....</i>	77
4.4.5	Banyaknya Desa Menurut Ketersediaan Fasilitas Olahraga di Kecamatan Kotalimbaru, 2023 <i>Number of Villages by Availability of Sport Facilities/ Fields in Kotalimbaru, 2023</i>	79
5.	PERTANIAN/ AGRICULTURE	
5.1	HOLTIKULTURA HOLTICULTURE	
5.1.1	Luas Panen Tanaman Sayuran Menurut Jenis Tanaman di Kecamatan Kotalimbaru (ha), 2021 - 2023	

5.1.2	<i>Harvested Area of Vegetables by Kind of Plant in Kutalimbaru District (ha), 2021 - 2023</i> 91 Produksi Tanaman Sayuran Menurut Jenis Tanaman di Kecamatan Kutalimbaru, (Kuintal), 2021 - 2023	91
5.1.3	<i>Production of Vegetables by Kind of Plant in Kutalimbaru District (quintal), 2021 - 2023</i> 92 Luas Panen Tanaman Biofarmaka dan Jenis Tanaman di Kecamatan Kutalimbaru (m ²), 2021 - 2023	92
5.1.4	<i>Harvested Area of Medicinal Plants and Kind of Plant in Kutalimbaru District (m²), 2021 - 2023</i> 93 Produksi Tanaman Biofarmaka dan Jenis Tanaman di Kecamatan Kutalimbaru (kg), 2021 - 2023	93
5.1.5	<i>Production of Medicinal Plants and Kind of Plant in Kutalimbaru District (kg), 2021 - 2023</i> ... 94 Luas Panen Tanaman Hias Menurut Jenis Tanaman di Kecamatan Kutalimbaru (m ²), 2021 - 2023	94
5.1.6	<i>Harvested Area of Decorative Plants by Kind of Plant in Kutalimbaru District (m²), 2021 - 2023</i> 95 Produksi Tanaman Hias Menurut Jenis Tanaman di Kecamatan Kutalimbaru (tangkai), 2021 - 2023	95
5.1.7	<i>Production of Decorative Plants by Kind of Plant in Kutalimbaru District (stalks), 2021 - 2023</i> 96 Produksi Buah-Buahan dan Sayuran Tahunan Menurut Jenis Tanaman di Kecamatan Kutalimbaru (kuintal), 2021 - 2023	96
	<i>Production of Annual Fruits and vegetables by Kind of Plant in Kutalimbaru District (quintal), 2021 - 2023</i> 97	97
6.	PARIWISATA, TRANSPORTASI DAN KOMUNIKASI/ <i>TOURISM, TRANSPORTATION AND COMMUNICATION</i>	
6.1	PARIWISATA <i>TOURISM</i>	
6.1.1	Jumlah Sarana Akomodasi Menurut Desa dan Jenis Akomodasi di Kecamatan Kutalimbaru, 2023 <i>Number of Accomodation Facilities by Villages and Type of Accomodation in Kutalimbaru District, 2023</i> 105	105
6.1.2	Jumlah dan Nama Obyek Wisata Menurut Desa di Kecamatan Kutalimbaru, 2023 <i>Number and Name of Tourism Objects by Village in Kutalimbaru District, 2023</i> 106	106
6.2	TRANSPORTASI <i>TRANSPORTATION</i>	
6.2.1	Prasarana dan Sarana Transportasi Antar Desa Menurut Desa di Kecamatan Kutalimbaru, 2023	

	<i>Inter-Villages Transportation Infrastructure and Facilities by Villages in Kutalimbaru District, 2023</i>	107
6.2.2	Keberadaan Kantor Pos/Pos Pembantu/Rumah Pos, Pos Keliling, dan Perusahaan/Agen Jasa Ekspedisi Swasta Menurut Desa di Kecamatan Kutalimbaru, 2023 <i>Number of Post Office/Subsidiary of Post Office, Mobile Portal Service, Private Expedition Service Company by Villages Kutalimbaru District, 2023</i>	109
6.3	KOMUNIKASI	
	COMMUNICATION	
6.3.1	Jumlah Menara Telepon Seluler dan Operator Layanan Komunikasi Telepon, 2023 <i>Number of Cell Phone Towers and Telephone Communication Service Operators, 2023</i>	110
6.3.2	Kekuatan Sinyal Telepon Seluler dan Jenis Sinyal Internet Telepon Seluler Menurut Desa di Kecamatan Kutalimbaru, 2023 <i>Cellular Phone Signal Strength and Cellular Phone Internet Signal Type by Village in Kutalimbaru District, 2023</i>	111
7.	PERBANKAN, KOPERASI DAN PERDAGANGAN/ BANKING, COOPERATIVE AND TRADE	
7.1	KEUANGAN	
	FINANCE	
7.1.1	Banyaknya Sarana Lembaga Keuangan Bank Menurut Desa dan Jenis Bank di Kecamatan Kutalimbaru, 2023 <i>Number of Bank Financial Institution Facilities by Village and Type of Bank in Kutalimbaru District , 2023</i>	119
7.1.2	Banyaknya Koperasi Aktif Menurut Menurut Desa dan Jenis Koperasi di Kecamatan Kutalimbaru, 2023 <i>Number of Active Cooperatives by Village and Type of Cooperatives in Kutalimbaru District, 2023</i>	120
7.1.3	Banyaknya Sarana Perdagangan Menurut Desa dan Jenis Sarana Perdagangan di Kecamatan Kutalimbaru, 2023 <i>Number of Trading Facilities by Village and Type of Trading Facilities in Kutalimbaru District, 2023</i>	121

DAFTAR GAMBAR/ LIST OF PICTURE

	Halaman Page
3.1	Piramida Penduduk Kecamatan Kutalimbaru, 2023 <i>Population Piramide of Kutalimbaru District, 2023</i> 25
3.2	Persentase Penduduk di Kecamatan Kutalimbaru(%), 2023 <i>Percentage of Population in Kutalimbaru District (%), 2023</i> 26
4.1	Jumlah Sarana Kesehatan di Kecamatan Kutalimbaru, 2023 <i>Number of Health Facilities in Kutalimbaru District, 2023</i> 37
4.2	Jumlah Sarana Pendidikan di Kecamatan Kutalimbaru, 2023 <i>Number of Education Facilities in Kutalimbaru District, 2023</i> 38
5.1	Produksi Tanaman Sayuran di Kecamatan Kutalimbaru (kuintal), 2021 – 2023 <i>Production of Vegetables in Kutalimbaru District (quintal), 2021 – 2023</i> 89

<https://deliserdangkab.bps.go.id>

PENJELASAN UMUM/EXPLANATORY NOTES

Tanda-tanda, satuan-satuan, dan lain-lainnya yang digunakan dalam publikasi ini adalah sebagai berikut:

Symbols, measurement units, and acronyms which are used in this publication, are as follows:

1. TANDA-TANDA/SYMBOLS

Data tidak tersedia/Data not available	: ...
Tidak ada atau nol /Null or zero	: -
Data dapat diabaikan/Data negligible	: 0
Tanda decimal/Decimal point	: ,
Data tidak dapat ditampilkan/Not applicable	: NA
Angka estimasi/Estimated figures	: e
Angka diperbaiki/Revised figures	: r
Angka sementara/Preliminary figures	: x
Angka sangat sementara/Very preliminary figures	: xx
Angka sangat sangat sementara/Very very preliminary figures	: Kutalimbaru

2. SATUAN/UNITS

barel/barrel	: 158,99 liter/litres = 1/6,2898 m ³
hektar (ha)/hectare (ha)	: 10 000 m ²
kilometer (km)/kilometres (km)	: 1 000 meter/meters (m)
knot/knot	: 1,8523 km/jam (km/hour)
kuintal/quintal	: 100 kg
KWh	: 1 000 Watt hour
MWh	: 1 000 KWh
liter (untuk beras)/litre (for rice)	: 0,80 kg
MMSCF	: 1/35,3 m ³
metrik ton (m.ton)/metric ton (m. ton)	: 0,98421 long ton = 1 000 kg
ons/ounce	: 28,31 gram/grams
ton	: 1 000 kg

Satuan lain: buah, dus, butir, helai/lembar, kaleng, batang, pulsa, ton kilometer (ton-km), jam, menit, persen (%).

Other units: unit, pack, pieces, sheet, tin, pulse, ton-kilometres(ton-km), hour, minute, percent (%).

Perbedaan angka di belakang koma disebabkan oleh pembulatan angka.

The difference in decimal numbers is caused by rounding.

01

GEOGRAFI DAN IKLIM
GEORGRAPHY AND CLIMATE



deliserdangkab.bps.go.id

PENJELASAN TEKNIS

1. Secara Geografis letak Kecamatan Kotalimbaru terletak pada garis $3^{\circ}05' - 3^{\circ}14'$ Lintang Utara dan $98^{\circ}678' - 98^{\circ}719'$ Bujur Timur.
2. Kecamatan Kotalimbaru berbatasan dengan Kecamatan dan Kota/ Kabupaten lain : di sebelah Utara berbatasan dengan Kota Binjai dan Kecamatan Kotalimbaru di sebelah Timur dengan Kecamatan Pancur Batu di sebelah Selatan berbatasan dengan Kecamatan Sibolangit dan Kabupaten Karo dan di sebelah Barat berbatasan dengan Kabupaten Langkat.
3. Wilayah Kecamatan Kotalimbaru seluas $178,81 \text{ km}^2$, dengan desa terluas adalah desa Perpanden seluas 24 km^2 dan desa terkecil adalah desa Suka Sei seluas $6,32 \text{ km}^2$.
4. Kecamatan Kotalimbaru adalah daerah yang beriklim tropis dengan dua musim yaitu musim hujan dan musim kemarau. Musim hujan dan musim kemarau biasanya ditandai dengan jumlah hari hujan pada tiap bulan terjadinya musim.
5. Kecamatan Kotalimbaru terdiri dari 14 Desa. Desa tersebut adalah Sukamakmur, Desa Perpanden, Desa Namo Mirik,

TECHNICAL NOTES

1. Geographically, District Kotalimbaru is located on the line $3^{\circ}05' - 3^{\circ}14'$ North Latitude and $98^{\circ}678' - 98^{\circ}719'$ East Longitude.
2. District Kotalimbaru borders other districts and cities/regencies: to the north it borders Binjai City and Kotalimbaru District to the east it borders Pancur Batu District to the south it borders Sibolangit District and Karo Regency, and to the west it borders Langkat Regency.
3. The area of District Kotalimbaru covers an area of $178,81 \text{ km}^2$, with the largest village being village Perpanden covering an area of 24 km^2 and the smallest village being village Suka Sei covering an area of $6,32 \text{ km}^2$.
4. District Kotalimbaru is an area with a tropical climate with two seasons, namely the rainy season and the dry season. The rainy season and dry season are usually marked by the number of rainy days in each month of the season.
5. District Kotalimbaru consists of 14 villages. The villages are Village Sukamakmur, Perpanden Village, Namo Mirik Village, Suka Dame Village, Kwala Lau Bicik Village,

Desa Suka Dame, Desa Kwala Lau Biciq, Desa Pasar X, Desa Sampe Cita, Desa Kutalimbaru, Desa Suka Rende, Desa Lau Bekeri, Desa Silebo-lebo, Desa Sawit Rejo, Desa Sei Mencirim dan Desa Namo Rube Julu.

Pasar X Village, Sampe Cita Village, Kutalimbaru Village, Suka Rende Village, Lau Bekeri Village, Silebo Village -lebo, Sawit Rejo Village, Sei Mencirim Village and Namo Rube Julu Village.

<https://deliserdangkab.bps.go.id>

ULASAN

1. 1 Keadaan Geografi

Kecamatan Kotalimbaru merupakan salah satu Kecamatan yang berada di Kabupaten Deli Serdang. Secara geografis Kecamatan Kotalimbaru berada 3°05' - 3°14' Lintang Utara dan 98°678' - 98°719' Bujur Timur. dengan ketinggian 52 – 288 m di atas permukaan laut.

Kecamatan Kotalimbaru menempati area seluas 178,81 km² dan memiliki kontur tanah Hamparan dan berbukit.

2. 1 Keadaan Iklim

Di Kecamatan Kotalimbaru dikenal hanya duamusim, yaitu musim kemarau dan penghujan. Pada bulan Januari sampai dengan Maret arus angin yang bertiup tidak banyak mengandung uap air, sehingga mengakibatkan musim kemarau. Sebaliknya pada bulan Mei sampai dengan Desember arus angin yang banyak mengandung uap air berhembus sehingga terjadi musim hujan. Keadaan ini berganti setiap beberapa bulan setelah melewati masa peralihan pada bulan April-Mei dan Desember-Januari.

Menurut catatan Stasiun Klimatologi Sampali, pada tahun 2023 terdapat rata-rata 17 hari hujan perbulan dengan rata-rata volume curah hujan sebanyak rata-rata 185 mm. Curah hujan terbesar terjadi pada bulan Desember yaitu 356 mm. Sedangkan curah hujan terkecil terjadi pada bulan Februari sebesar 22 mm.

DESCRIPTION

1. 1 Geography Condition

Kotalimbaru District is one of the Districts in Deli Serdang Regency. Geographically, District Kotalimbaru is located 3°05' - 3°14' North Latitude and 98°678' - 98°719' East Longitude. with a height of 52 – 288 m above sea level.

District Kotalimbaru occupies an area of 178,81 km² and has land contours.

2. 1 Keadaan Iklim

In District Kotalimbaru there are only two seasons, namely the dry season and the rainy season. In the months January to March the prevailing wind currents do not contain much water vapor, resulting in a dry season. On the other hand, in the months April to December, wind currents that contain a lot of water vapor blow, causing the rainy season. This situation changes every few months after passing the transition period in the months May-June and Desember-January.

According to records from the Sampali Climatology Station, in 2023 there will be an average of 17 rainy days per month with an average rainfall volume of 185 mm. The largest rainfall occurs in the month December, namely 356 mm. Meanwhile, the smallest rainfall occurred in February month, amounting to 22 mm.

1.1 KEADAAN GEOGRAFI GEOGRAPHY CONDITION

Tabel 1.1.1 Luas Wilayah Menurut Desa/Kelurahan di Kecamatan Kutalimbaru, 2023
Table Total Area by Village in Kutalimbaru District, 2023

Desa Village	Luas Total Area (km ² /sq.km)	Persentase terhadap Luas Kecamatan Percentage to District's Area
(1)	(2)	(3)
Suka Makmur	23,40	13,09
Perpanden	24,00	13,42
Namo Mirik	21,74	12,16
Suka Dame	23,60	13,20
Kwala Lau Bicik	8,40	4,70
Pasar X	11,60	6,49
Sampe Cita	7,30	4,08
Kutalimbaru	9,60	5,37
Suka Rende	9,30	5,20
Lau Bakeri	7,30	4,08
Silebo Lebo	9,66	5,40
Sawit Rejo	7,75	4,33
Sei Mencirim	6,32	3,53
Namo Rube Julu	8,84	4,94
Kutalimbaru	178,81	100,00

Sumber/Source : Kantor Camat Kutalimbaru/
Kutalimbaru District Office

Tabel 1.1.2 **Jarak Kantor Desa ke Kantor Kotalimbaru dan Jarak Kantor Desa ke Ibu kota Kabupaten di Kecamatan Kotalimbaru, 2023**
Table **Distance from Village Office to District Office and Distance from Village Office to Regency Capital in Kotalimbaru District, 2023**

Desa Village	Jarak Kantor Desa ke Kantor Kecamatan Distance of the Village Office to the District Office (km/km)	Jarak Kantor Desa ke Ibu Kota Kabupaten Distance of the Village Office to the Regency Office (km/km)
(1)	(2)	(3)
Suka Makmur	8	59
Perpanden	10	55
Namo Mirik	6	57
Suka Dame	7	48
Kwala Lau Bidik	4	45
Pasar X	1	52
Sampe Cita	7	40
Kotalimbaru	1	50
Suka Rende	4	46
Lau Bakeri	4	45
Silebo Lebo	10	36
Sawit Rejo	15	43
Sei Mencirim	25	50
Namo Rube Julu	20	38

Sumber/Source : Kantor Desa se-Kecamatan Kotalimbaru
 Village office at Kotalimbaru district

Tabel 1.1.3
Table

Tinggi Wilayah di Atas Permukaan Laut (DPL) dan Kontur Tanah Menurut Desa/Kelurahan di Kecamatan Kotalimbaru, 2023
The height of the area above sea level (DPL) and the land contour according to the village in Kotalimbaru District, 2023

Desa Village	Tinggi MDPL (m) High above sea level (m)	Kontur Tanah Land Contour
(1)	(2)	(3)
Suka Makmur	288,00	Lereng
Perpanden	194,00	Dataran
Namo Mirik	255,00	Lereng
Suka Dame	227,00	Lereng
Kwala Lau Bிக	134,00	Lereng
Pasar X	134,00	Lereng
Sampe Cita	146,00	Dataran
Kotalimbaru	134,00	Dataran
Suka Rende	134,00	Dataran
Lau Bakeri	122,00	Lereng
Silebo Lebo	96,00	Lereng
Sawit Rejo	71,00	Dataran
Sei Mencirim	52,00	Dataran
Namo Rube Julu	54,00	Dataran

Catatan/ Note: ... Data Tidak tersedia/ Data not available

Sumber/Source: Badan Pusat Statistik Kabupaten Deli Serdang
BPS - Statistics of Deli Serdang Regency

1.2 KEADAAN IKLIM CLIMATIC CONDITION

Tabel 1.2.1 Pengamatan unsur iklim Menurut Bulan di Kecamatan Kutalimbaru, 2023
Table *Observation of climate elements by month in Kutalimbaru District, 2023*

Bulan/ month	Hari Hujan Rainy Day (Day)	Curah Hujan Rainfall (mm)
(1)	(2)	(3)
Januari/ <i>January</i>	18	99
Februari/ <i>February</i>	11	22
Maret/ <i>March</i>	14	130
April/ <i>April</i>	13	52
Mei/ <i>May</i>	14	311
Juni/ <i>June</i>	13	97
Juli/ <i>July</i>	16	130
Agustus/ <i>August</i>	20	259
September/ <i>September</i>	16	330
Oktober/ <i>October</i>	21	225
November/ <i>November</i>	20	205
Desember/ <i>December</i>	23	356

Sumber/ Source : Badan Meteorologi, Klimatologi, dan Geofisika Stasiun Klimatologi Sampali
Meteorology, Climatology and Geophysics Agency, Sampali Climatology Station

02

PEMERINTAHAN *GOVERNMENT*



PENJELASAN TEKNIS**TECHNICAL NOTES**

- | | |
|---|--|
| <p>1. Pegawai Negeri Sipil atau PNS merupakan warga negara Indonesia yang dapat memenuhi syarat tertentu untuk diangkat menjadi Pejabat Aparatur Sipil Negara secara tetap oleh pejabat pembina kepegawaian dengan tujuan menduduki jabatan pemerintahan. Hal ini diatur berdasarkan UU Republik Indonesia Nomor 5 tahun 2014 berkaitan dengan ASN.</p> | <p>1. <i>Civil Servants or PNS are Indonesian citizens who can meet certain requirements to be appointed as State Civil Service Officials on a permanent basis by civil servants with the aim of occupying government positions. This is regulated based on Law of the Republic of Indonesia Number 5 of 2014 concerning Civil Servants/ASN.</i></p> |
| <p>2. Susunan Pemerintahan Kecamatan terdiri dari Camat, Sekretaris Kecamatan, Kasi-kasi, Staf Kecamatan serta Perangkat Kecamatan Lainnya.</p> | <p>2. <i>The composition of the District Government consists of the Head of the District, the District Secretary, the Kasi-Kasi, District Staff and Other District Apparatus.</i></p> |
| <p>3. Susunan pemerintahan Desa terdiri dari Kepala Desa, Sekretaris Desa, Kasi-kasi, dan Staf serta Perangkat Desa Lainnya Seperti Kepala Dusun/Kepala Lingkungan</p> | <p>3. <i>The structure of the Village government consists of the Village Head, Village Secretary, Kasi-Kasi, and other Village Staff and Apparatus such as the Head of the Hamlet/ Head of the Environment</i></p> |

ULASAN**DESCRIPTION****2.1 Wilayah Administratif**

Administrasi pemerintahan Kecamatan Kutalimbaru terdiri dari 14 Desa yang seluruhnya telah definitif dan 100 Dusun.

2.1 Administrative Area

The administration of Kutalimbaru District consists of 14 definitive villages and Kutalimbaru 100 hamlets.

2.2 Sumber Daya Manusia

Jumlah Pegawai Negeri Sipil (PNS) otonomi daerah di Kantor Camat Kutalimbaru tahun 2023 berjumlah 20 orang.

2.2 Human Resources

The number of regional autonomy Civil Servants (PNS) at the Kutalimbaru Office in 2023 is 20 people.

Jika dirinci menurut Jenis Kelamin, sebagian besar adalah laki laki yaitu mencapai 55 persen atau sebesar 11 pegawai.

If broken down by gender, most of them are male, reaching 55 percent or 11 employees.

2.1 WILAYAH ADMINISTRATIF

ADMINISTRATIF AREA

Tabel 2.1.1 Jumlah Dusun/ Lingkungan dan Jumlah Perangkat Desa di Kecamatan Kutalimbaru, 2023
Number of Hamlets/Neighborhoods and Number of Village Apparatus in Kutalimbaru District , 2023

Desa <i>Village</i>	Jumlah Dusun/ Lingkungan <i>Number of Hamlets/ Neighborhoods</i>	Jumlah Perangkat Desa/ kelurahan <i>Number of Village/district Apparatus</i>
(1)	(2)	(3)
Suka Makmur	11	16
Perpanden	8	13
Namo Mirik	6	13
Suka Dame	9	16
Kwala Lau Bிக	4	9
Pasar X	6	12
Sampe Cita	7	13
Kutalimbaru	3	9
Suka Rende	6	11
Lau Bakeri	10	17
Silebo Lebo	8	14
Sawit Rejo	4	11
Sei Mencirim	11	16
Namo Rube Julu	7	13
Kutalimbaru	100	183

Sumber/Source : Kantor Camat Kutalimbaru/
Kutalimbaru District Office

Tabel 2.1.2 Jumlah Anggota Badan Permusyawaratan Desa dan Jumlah Kegiatan Musyarah yang dilakukan, 2023
Table *Number of Village Consultative Body Members and Number of Deliberation Activities carried out, 2023*

Desa Village	Anggota BPD BPD Member's	Jumlah Kegiatan Musyawarah yang dilakukan Number of Deliberation Activities carried out
(1)	(2)	(3)
Suka Makmur	7	16
Perpanden	7	10
Namo Mirik	5	20
Suka Dame	7	14
Kwala Lau Bicik	3	16
Pasar X	7	20
Sampe Cita	7	18
Kutalimbaru	8	17
Suka Rende	7	14
Lau Bakeri	7	20
Silebo Lebo	7	12
Sawit Rejo	7	5
Sei Mencirim	7	12
Namo Rube Julu	7	16
Kutalimbaru	93	210

Sumber/Source : Kantor Camat Kutalimbaru/
 Kutalimbaru District Office

2.1 SUMBER DAYA MANUSIA HUMAN RESOURCES

Tabel 2.2.1 Jumlah Pegawai Negeri Sipil Menurut Tingkat Kepangkatan dan Jenis Kelamin di Kantor Camat Kutalimbaru, 2023
Number of Civil Servant by Hierarchy and sex in Kutalimbaru District Office, 2023

Pangkat/Golongan/Ruang <i>Hierarchy</i>	Laki-laki <i>Male</i>	Perempuan <i>Female</i>	Jumlah <i>Total</i>
(1)	(2)	(3)	(4)
1. I/A (Juru Muda)	-	-	-
2. I/B (Juru Muda Tingkat I)	-	-	-
3. I/C (Juru)	-	-	-
4. I/D (Juru Tingkat I)	-	-	-
Golongan I/Range I	-	-	-
5. II/A (Pengatur Muda)	1	-	1
6. II/B (Pengatur Muda Tingkat I)	2	-	2
7. II/C (Pengatur)	2	-	2
8. II/D (Pengatur Tingkat I)	2	2	4
Golongan II/Range II	7	2	9
9. III/A (Penata Muda)	1	1	2
10. III/B (Penata Muda Tingkat I)	1	1	2
11. III/C (Penata)	2	3	5
12. III/D (Penata Tingkat I)	1	2	3
Golongan III/Range III	5	7	12
13. IV/A (Pembina)	1	-	1
14. IV/B (Pembina Tingkat I)	1	-	1
15. IV/C (Pembina Utama Muda)	-	-	-
16. IV/D (Pembina Utama Madya)	-	-	-
17. IV/E (Pembina Utama)	-	-	-
Golongan IV/Range IV	1	-	1
Jumlah/ Total	13	9	22

Sumber/Source : Kantor Camat Kutalimbaru/
Kotalimbaru District Office

Tabel 2.2.2 Jumlah Pegawai Negeri Sipil Menurut Tingkat Pendidikan dan Jenis Kelamin pada Kantor Camat Kutalimbaru, 2023
Number of Civil Servants by Educational Level and Sex in Kutalimbaru District Office, 2023

Tingkat Pendidikan <i>Educational Level</i>	Laki-laki <i>Male</i>	Perempuan <i>Female</i>	Jumlah <i>Total</i>
(1)	(2)	(3)	(4)
Sampai dengan SD <i>Up to Primary School</i>	-	-	-
SMP/Sederajat <i>General Vocational Junior High School</i>	-	-	-
SMA/Sederajat <i>General/Vocational Senior High School</i>	7	3	10
Diploma I, II/Akta I, II <i>Diploma I, II/Akta I, II</i>	-	-	-
Diploma III/Akta III/Sarjana Muda <i>Diploma III/Akta III/Bachelor</i>	1	-	1
Tingkat Sarjana/Doktor/Ph.D <i>University Graduates</i>	3	6	9
Jumlah/ Total	11	9	20

Sumber/Source : Kantor Camat Kutalimbaru/
Kutalimbaru District Office

03

PENDUDUK POPULATION



PENJELASAN TEKNIS

1. **Laju pertumbuhan penduduk** adalah angka yang menunjukkan persentase penambahan penduduk dalam jangka waktu tertentu.
2. **Kepadatan penduduk** adalah rasio banyaknya penduduk per kilometer persegi.
3. **Rasio jenis kelamin** adalah perbandingan antara penduduk laki-laki dan penduduk perempuan pada suatu wilayah dan waktu tertentu. Biasanya dinyatakan dengan banyaknya penduduk laki-laki
4. **Rumah tangga** adalah seseorang atau sekelompok orang yang mendiami sebagian atau seluruh bangunan fisik/sensus dan biasanya tinggal bersama serta pengelolaan makan dari satu dapur. Yang dimaksud makan dari satu dapur adalah jika pengurusan kebutuhan sehari-harinya dikelola bersama-sama menjadi satu
5. **Anggota rumah tangga** adalah semua orang yang biasanya bertempat tinggal di suatu rumah tangga, baik yang berada di rumah pada waktu pencacahan maupun yang sementara tidak ada.
6. **Rata-rata anggota rumah tangga** adalah angka yang menunjukkan rata-rata jumlah anggota rumah tangga per rumah tangga.

TECHNICAL NOTES

1. **The growth rate of population** is the number that show percentage of population growth within a specified period.
2. **Population density** is ratio of population per square kilometer.
3. **Sex ratio** is the ratio of males population to females population in a given area and time, usually expressed as the number of males for every 100 females.
4. **Household** is an individual or group of people living in a physical/census building unit or part of it and usually commit on a common provision for food and other essentials of living. Common provision for food means one organising daily needs for all of household members.
5. **Household member** are those who usually lives in a household regardless of their location at the time of enumeration.
6. **Average household size** is the average number of household members per household.

7. **Penduduk usia kerja** adalah penduduk yang berumur 15 tahun ke atas.
 8. **Angkatan kerja** adalah penduduk usia kerja (15 tahun ke atas) yang bekerja, punya pekerjaan namun sementara tidak bekerja, dan pengangguran.
 9. **Bekerja** adalah kegiatan ekonomi yang dilakukan oleh seseorang dengan maksud memperoleh atau membantu memperoleh pendapatan atau keuntungan dan lamanya bekerja paling sedikit 1 jam secara terus menerus dalam seminggu yang lalu (termasuk pekerja keluarga tanpa upah yang membantu dalam suatu usaha/kegiatan ekonomi).
 10. **Lapangan usaha** adalah bidang kegiatan dari pekerjaan/tempat bekerja di mana seseorang bekerja. Klasifikasi lapangan usaha mengikuti Klasifikasi Baku Lapangan Usaha Indonesia (KBLI) dalam 1 digit.
 11. **Status pekerjaan** adalah kedudukan seseorang dalam unit usaha/kegiatan dalam melakukan pekerjaan.
7. **Working age population** is persons of 15 years and over.
 8. **Labor force** or economically active are persons of 15 years and over, who in the previous week were working, temporarily absent from work but having jobs, and unemployment.
 9. **Working** is economic activity conducted by a person and intended to earn income by doing work or helping to do work at least one hour continuously during the reference week (including unpaid family worker/s for any economic activity).
 10. **Industry is field** of a person's activity or establishment. The classification of industries follows the Indonesia Standard Industrial Classification (KBLI) in one digit.
 11. **Employment status** is the status of a person at his place of work or establishment where he was employed.

ULASAN

DESCRIPTION

3.1 Penduduk

Jumlah penduduk Kecamatan Kutalimbaru keadaan Tahun 2023 berdasarkan data dari Dinas Kependudukan dan Pencatatan Sipil Kabupaten Deli Serdang Tahun 2023 sebesar 40.221 jiwa dengan kepadatan penduduk sebesar 225 jiwa per km².

Perbandingan jumlah penduduk laki-laki pada tahun 2023 dengan penduduk perempuannya dengan rasio jenis kelamin sebesar 96,64 yang artinya setiap 100 penduduk perempuan terdapat 97 penduduk laki-laki.

Pada tahun 2023, Desa Sei Mencirim merupakan Desa dengan jumlah penduduk terbesar dengan tingkat persebaran penduduk sebesar 16,35 persen sedangkan desa Kwala Lau Bicik adalah yang terkecil yaitu 3,48 persen. Untuk Desa terpadat urutan pertama adalah Desa Sei Mencirim dengan 1.041 jiwa per km² disusul Desa Lau Bakeri dengan kepadatan 614 jiwa per km² dan yang terjarang adalah desa Namu Mirik yang hanya 69 jiwa per km².

3.1 Population

The population of the Kutalimbaru District in 2023 based on data from the Deli Serdang Regency Population and Civil Registration Office in 2023 is 40,221 people with a population density of 225 people per km².

The comparison of the male population in 2023 with the female population with a sex ratio of 96.64, which means that for every 100 female population there are 97 male residents.

In 2023, Sei Mencirim Village is the village with the largest population with a population distribution rate of 16.35 percent, while Kwala Lau Bicik village is the smallest at 3.48 percent. For the most populous village, the first order is Sei Mencirim Village with 1,041 inhabitants per km², followed by Lau Bakeri Village with a density of 614 people per km² and the rarest is Namu Mirik village which is only 69 people per km².

Gambar 3.1 Piramida Penduduk Kecamatan Kotalimbaru, 2023
Figures Population Piramide of Kotalimbaru District, 2023

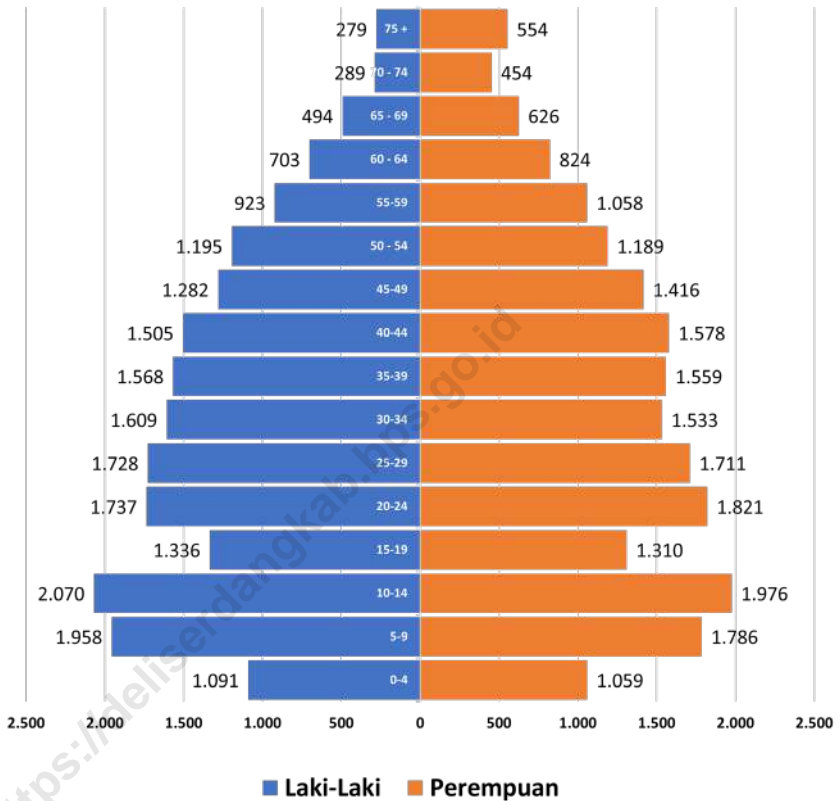

Sumber/Source : Dinas Kependudukan dan Pencatatan Sipil Kabupaten Deli Serdang/
 Department of Population and Civil Registration

Gambar 3.2 **Persentase Penduduk di Kecamatan Kutalimbaru (%)**
Figures **Percentage of Population in Kutalimbaru District (%)**

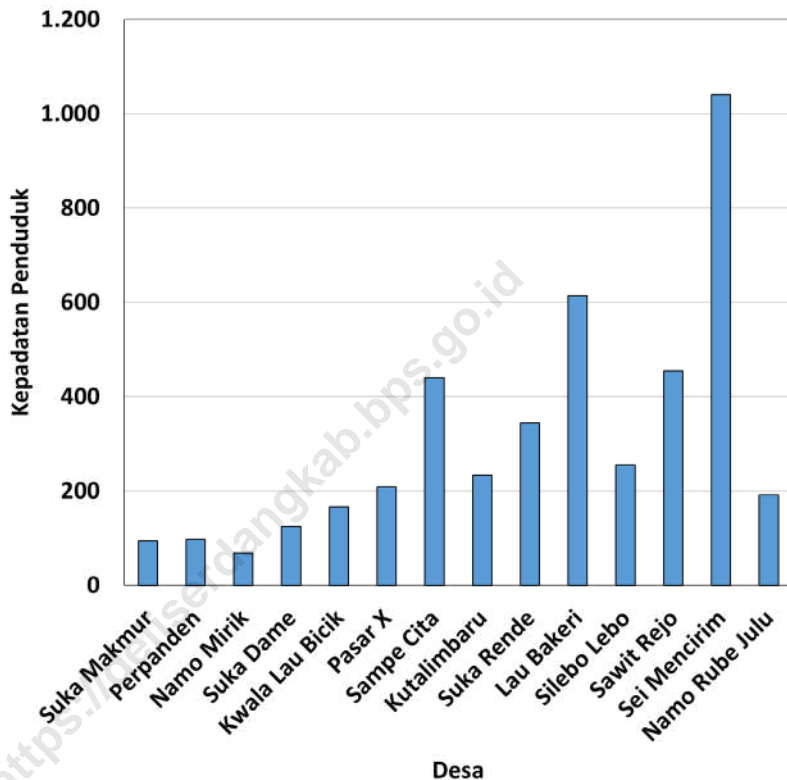

Sumber/Source : Dinas Kependudukan dan Pencatatan Sipil Kabupaten Deli Serdang/
 Department of Population and Civil Registration

3.1 PENDUDUK POPULATION

Tabel 3.1.1 Penduduk, Persentase Penduduk, Kepadatan Penduduk, Rasio Jenis Kelamin Menurut Desa di Kecamatan Kutalimbaru, 2023
Population, Percentage Distribution of Population Density, and Sex Ratio by Village in Kutalimbaru District, 2023

Desa Village	Penduduk Population	Persentase Penduduk Percentage of Total Population
(1)	(2)	(3)
Suka Makmur	2.199	5,47
Perpanden	2.338	5,81
Namo Mirik	1.494	3,71
Suka Dame	2.957	7,35
Kwala Lau Bick	1.398	3,48
Pasar X	2.420	6,02
Sampe Cita	3.216	8,00
Kutalimbaru	2.246	5,58
Suka Rende	3.201	7,96
Lau Bakeri	4.483	11,15
Silebo Lebo	2.466	6,13
Sawit Rejo	3.527	8,77
Sei Mencirim	6.578	16,35
Namo Rube Julu	1.698	4,22
Kutalimbaru	40.221	100,00

Lanjutan Tabel/*Continued Table 3.1.1*

Desa Village	Kepadatan Penduduk (per km²) Population Density per sq.km²	Rasio Jenis Kelamin Sex Ratio
(1)	(4)	(5)
Suka Makmur	12	90,89
Perpanden	13	97,97
Namo Mirik	8	95,55
Suka Dame	17	99,12
Kwala Lau Bidik	8	99,43
Pasar X	14	96,91
Sampe Cita	18	93,73
Kutalimbaru	13	92,62
Suka Rende	18	91,91
Lau Bakeri	25	96,11
Silebo Lebo	14	97,91
Sawit Rejo	20	97,59
Sei Mencirim	37	100,92
Namo Rube Julu	9	98,13
Kutalimbaru	225	96,64

Sumber/*Source* : Dinas Kependudukan dan Pencatatan Sipil Kabupaten Deli Serdang/
Department of Population and Civil Registration

Tabel 3.1.2
Table

Jumlah Penduduk Menurut Jenis Kelamin di Kecamatan Kotalimbaru (jiwa), 2023
Number of Population by Gender in Kotalimbaru District (people), 2023

Desa Village	Laki-laki Men	Perempuan Women	Jumlah Total
<i>(1)</i>	<i>(2)</i>	<i>(3)</i>	<i>(4)</i>
Suka Makmur	1.047	1.152	2.199
Perpanden	1.157	1.181	2.338
Namo Mirik	730	764	1.494
Suka Dame	1.472	1.485	2.957
Kwala Lau Bிக	697	701	1.398
Pasar X	1.191	1.229	2.420
Sampe Cita	1.556	1.660	3.216
Kotalimbaru	1.080	1.166	2.246
Suka Rende	1.533	1.668	3.201
Lau Bakeri	2.197	2.286	4.483
Silebo Lebo	1.220	1.246	2.466
Sawit Rejo	1.742	1.785	3.527
Sei Mencirim	3.304	3.274	6.578
Namo Rube Julu	841	857	1.698
Kotalimbaru	19.767	20.454	40.221

Sumber/Source : Dinas Kependudukan dan Pencatatan Sipil Kabupaten Deli Serdang/
Department of Population and Civil Registration

Tabel 3.1.3
Table**Jumlah Penduduk Menurut Kelompok Umur dan Jenis Kelamin di Kecamatan Kutalimbaru (jiwa), 2023**
Total Population by Age Group and Gender in Kutalimbaru District (Person), 2023

Desa/Kelurahan Village/Urban	Jenis Kelamin/ Sex		Jumlah/ Total
	Laki-laki/ Male	Perempuan/ Female	
(1)	(2)	(3)	(4)
0-4	1.091	1.059	2.150
5-9	1.958	1.786	3.744
10-14	2.070	1.976	4.046
15-19	1.336	1.310	2.646
20-24	1.737	1.821	3.558
25-29	1.728	1.711	3.439
30-34	1.609	1.533	3.142
35-39	1.568	1.559	3.127
40-44	1.505	1.578	3.083
45-49	1.282	1.416	2.698
50-54	1.195	1.189	2.384
55-59	923	1.058	1.981
60-64	703	824	1.527
65-69	494	626	1.120
70-74	289	454	743
75+	279	554	833
Total	19.767	20.454	40.221

Note/catatan: ... Data tidak tersedia/Data not available

04

SOSIAL DAN KESEJAHTERAAN RAKYAT *SOCIAL AND WELFARE*



PENJELASAN TEKNIS

1. **Tidak/belum pernah sekolah** adalah mereka yang tidak pernah atau belum pernah terdaftar dan tidak pernah atau belum pernah aktif mengikuti pendidikan di suatu jenjang pendidikan formal. Termasuk juga yang tamat/belum tamat taman kanak-kanak tetapi tidak melanjutkan ke sekolah dasar.
2. **Masih bersekolah** adalah mereka yang terdaftar dan aktif mengikuti pendidikan formal dan nonformal (Paket A, B, atau C), baik pendidikan dasar, menengah maupun pendidikan tinggi. Bagi mahasiswa yang sedang cuti dianggap masih bersekolah.
3. **Tidak bersekolah lagi** adalah mereka yang pernah terdaftar dan aktif mengikuti pendidikan di suatu jenjang pendidikan formal dan nonformal (Paket A, B, atau C), tetapi pada saat pencacahan tidak lagi terdaftar dan tidak aktif mengikuti pendidikan.
4. **Tamat sekolah** adalah menyelesaikan pelajaran yang ditandai dengan lulus ujian akhir pada kelas atau tingkat terakhir suatu jenjang pendidikan di sekolah negeri maupun swasta dengan mendapatkan tanda tamat belajar/ijazah. Seseorang yang belum mengikuti pelajaran pada kelas tertinggi tetapi telah mengikuti ujian akhir dan lulus dianggap tamat sekolah.

TECHNICAL NOTES

1. **Not/never attending school** is someone who has never attended or never been registered in a formal education, such as primary, secondary, and tertiary education. Those who just completed kindergarten are considered as never attended school.
2. **Attending school** is someone who is currently attending primary, secondary, or tertiary education, including package A, package B, or package C. College student who postpones his/her study is considered as attending school.
3. **Not attending school anymore** is someone who had enrolled and participated in formal and non-formal education in the past including package A, package B, or package C, but currently does not attend school.
4. **Completed particular level of education** is someone who has completed particular level of education in private or public school and accepting graduation certificate. Someone who has never attended the highest grade but passed the final exam is considered as completed particular level of education.

5. **Rumah Sakit** adalah tempat pemeriksaan dan perawatan kesehatan, biasanya berada di bawah pengawasan dokter/tenaga medis, yang melayani penderita yang sakit untuk berobat rawat jalan atau rawat inap.
 6. **Poliklinik** adalah sarana kesehatan yang dipakai untuk pelayanan berobat jalan, biasanya berada di bawah pengawasan dokter/tenaga medis.
 7. **Puskesmas (Pusat Kesehatan Masyarakat)** adalah unit pelaksana teknis dinas kesehatan kabupaten/ kota yang mempunyai fungsi utama sebagai penyelenggara pelayanan kesehatan tingkat pertama. Wilayah kerja puskesmas maksimal adalah satu Kecamatan dan untuk dapat menjangkau wilayah kerjanya, puskesmas mempunyai jaringan pelayanan yang meliputi unit Puskesmas Pembantu (Pustu), unit Puskesmas Keliling (Puskel), dan unit bidan desa/komunitas (Peraturan Menteri Kesehatan RI No. 75 Tahun 2014 Tentang Pusat Kesehatan Masyarakat).
 8. **Apotek** adalah suatu tempat tertentu yang digunakan untuk melakukan pekerjaan kefarmasian, dan penyaluran/ penjualan obat atau bahan farmasi dan perbekalan kesehatan lainnya kepada masyarakat yang dikelola oleh tenaga apoteker.
5. **Hospital** is a place for health check, usually controlled/supervised by doctors/medical personnel to serve the ill patients to get outpatient or inpatient treatment services.
 6. **Polyclinic** is a health facility in which to get outpatient services, usually under the control of doctor/ medical personnel.
 7. **Public Health Center** is technical implementation unit of regency health department that have the primary function as a first-level health care providers. The working area standard of public health center is one Subdistrict and to reach their working areas, public health centers have a service network covering subsidiary of public health center, mobile public health center units, and midwife units (Regulation of the Minister of Health of Indonesia Number 75 Year 2014 about Public Health Center).
 8. **Pharmacy** is a specific place that is used for pharmaceutical jobs, and distribution/sale of drugs/ pharmaceuticals and other medical supplies to people that are administered by trained pharmacist

ULASAN**DESCRIPTION****4.1 Pendidikan**

Pada tahun 2023 terdapat 18 buah Taman Kanak-Kanak (TK) di Bawah Kementerian Pendidikan dan Kebudayaan di Kecamatan Kutalimbaru dengan jumlah murid 494 orang dan guru sebanyak 39 orang. Sementara itu untuk sekolah dasar (SD) terdapat 34 sekolah dengan jumlah murid dan guru masing-masing 4.589 orang dan 341 orang.

Sekolah Menengah Pertama (SMP) di Kecamatan Kutalimbaru adalah sebanyak 13 sekolah, 2.374 murid dan 152 guru. Pada tahun yang sama, jumlah Sekolah Menengah Atas (SMA) adalah 5 sekolah dengan jumlah murid 1.672 orang dan guru 91 orang. Sedangkan untuk Sekolah Menengah Kejuruan (SMK) terdapat 3 Sekolah dengan jumlah murid 127 dan guru 80 orang di Kecamatan Kutalimbaru Hingga Akhir tahun 2023.

4.2 Kesehatan

Pada tahun 2023 Kecamatan Kutalimbaru memiliki puskesmas sebanyak 1 unit sedangkan untuk sarana kesehatan yang lain seperti Rumah Sakit dan apotek hingga akhir tahun 2023 belum ada sarana.

4.1 Education

In 2023 there will be 18 Kindergartens (TK) under the Ministry of Education and Culture in Kutalimbaru District with 494 students and 39 teachers. Meanwhile, for elementary schools (SD), there are 34 schools with 4,589 students and 341 teachers, respectively.

Junior High Schools (SMP) in Kutalimbaru District are 13 school, 2,374 students and 152 teachers. In the same year, the number of senior high schools (SMA) was 5 school with 1,672 students and 91 teachers. Meanwhile, for Vocational High Schools (SMK) there are 3 school with 127 students and 80 teachers

4.2 Health

In 2023 the Kutalimbaru District has 1 health centers while for other health facilities such as hospitals and pharmacies until the end of 2023 there are no facilities.

Gambar 4.1
Figures

Jumlah Sarana Kesehatan di Kecamatan Kutalimbaru, 2023
Number of Health Facilities in Kutalimbaru District, 2023

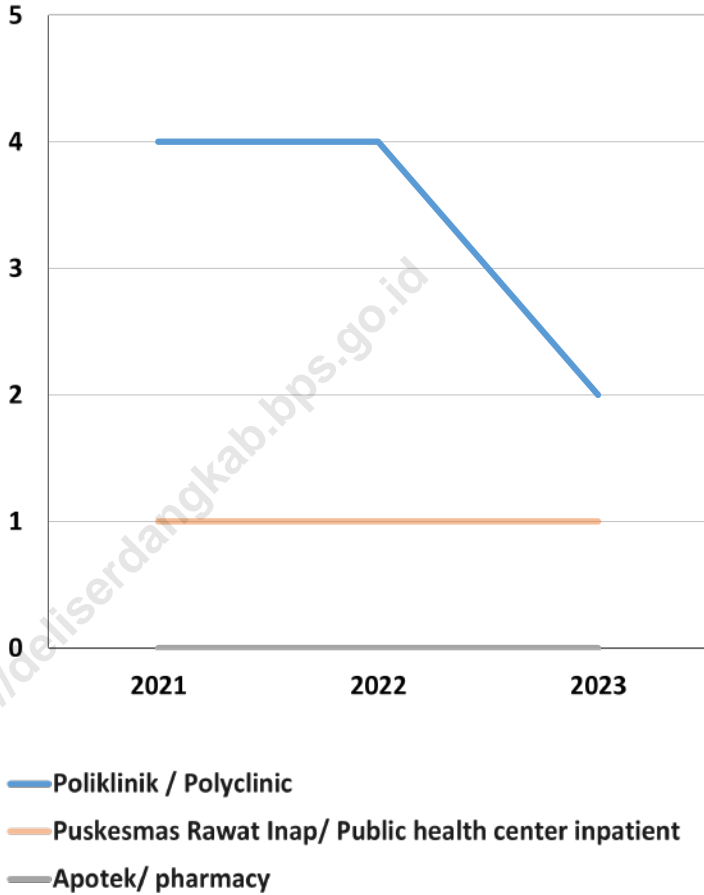

Sumber/Source : Kantor Camat Kutalimbaru/
Kotalimbaru District Office

Gambar 4.2
Figures

Jumlah Sarana Pendidikan di Kecamatan Kutalimbaru
Number of Education Facilities in Kutalimbaru District

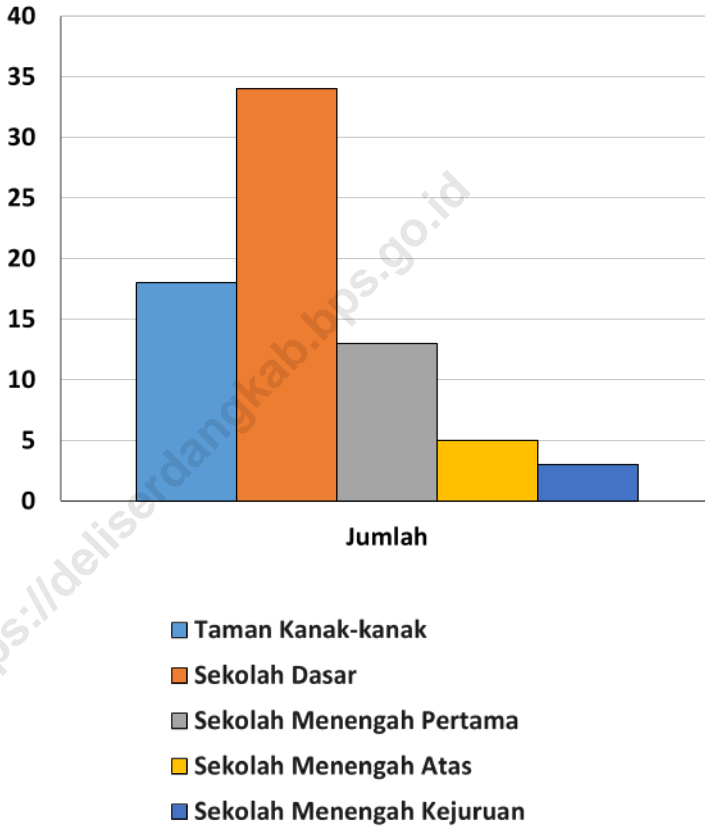

Sumber/Source : Kantor Camat Kutalimbaru/
Kotalimbaru District Office

4.1 PENDIDIKAN EDUCATION

Tabel 4.1.1
Table

Jumlah Sekolah, Guru, dan Murid Taman Kanak-Kanak (TK) Menurut Desa, 2023
Number of Schools, Teachers, and Pupils in Kindergarten Under The Ministry of Education and Culture by Village, 2023

Desa Village	Sekolah/Schools		
	Negeri Public	Swasta Private	Jumlah Total
(1)	(2)	(3)	(4)
Suka Makmur	-	-	-
Perpanden	-	-	-
Namo Mirik	-	-	-
Suka Dame	-	2	2
Kwala Lau Bிக	-	-	-
Pasar X	-	1	1
Sampe Cita	-	2	2
Kutalimbaru	-	1	1
Suka Rende	-	1	1
Lau Bakeri	-	4	4
Silebo Lebo	-	-	-
Sawit Rejo	-	6	6
Sei Mencirim	-	1	1
Namo Rube Julu	-	-	-
Kutalimbaru	-	18	18

Lanjutan Tabel/Continued Table 4.1.1

Desa Village	Guru/Teachers		
	Negeri Public	Swasta Private	Jumlah Total
(1)	(2)	(3)	(4)
Suka Makmur	-	-	-
Perpanden	-	-	-
Namo Mirik	-	-	-
Suka Dame	-	3	3
Kwala Lau Bிக	-	-	-
Pasar X	-	3	3
Sampe Cita	-	5	5
Kutalimbaru	-	2	2
Suka Rende	-	-	-
Lau Bakeri	-	10	10
Silebo Lebo	-	-	-
Sawit Rejo	-	13	13
Sei Mencirim	-	3	3
Namo Rube Julu	-	-	-
Kutalimbaru	-	39	39

Lanjutan Tabel/*Continued Table* 4.1.1

Desa Village	Murid/Students		
	Negeri Public	Swasta Private	Jumlah Total
(1)	(2)	(3)	(4)
Suka Makmur	-	-	-
Perpanden	-	-	-
Namo Mirik	-	-	-
Suka Dame	-	66	66
Kwala Lau Bicik	-	-	-
Pasar X	-	36	36
Sampe Cita	-	65	65
Kutalimbaru	-	-	-
Suka Rende	-	28	28
Lau Bakeri	-	101	101
Silebo Lebo	-	-	-
Sawit Rejo	-	165	165
Sei Mencirim	-	33	33
Namo Rube Julu	-	-	-
Kutalimbaru	-	494	494

Sumber/*Source*: Kementerian Pendidikan dan Kebudayaan, Data Semester Genap
Ministry of Educations and Culture, Even Semester Data

Tabel 4.1.2 Jumlah Sekolah, Guru, dan Murid Sekolah Dasar (SD) di Bawah Kementerian Pendidikan dan Kebudayaan Menurut Desa, 2023
Table Number of Schools, Teachers, and Pupils in Primary Schools Under The Ministry of Education and Culture by Village, 2023

Desa Village	Sekolah/Schools		
	Negeri Public	Swasta Private	Jumlah Total
(1)	(2)	(3)	(4)
Suka Makmur	-	-	-
Perpanden	2	-	2
Namo Mirik	1	-	1
Suka Dame	2	-	2
Kwala Lau Bicik	1	-	1
Pasar X	1	1	2
Sampe Cita	2	1	3
Kutalimbaru	3	-	3
Suka Rende	2	-	2
Lau Bakeri	2	1	3
Silebo Lebo	1	-	1
Sawit Rejo	5	3	8
Sei Mencirim	3	1	4
Namo Rube Julu	2	-	2
Kutalimbaru	27	7	34

Lanjutan Tabel/*Continued Table 4.1.2*

Desa <i>Village</i>	Guru/Teachers		
	Negeri <i>Public</i>	Swasta <i>Private</i>	Jumlah <i>Total</i>
(1)	(2)	(3)	(4)
Suka Makmur	-	-	-
Perpanden	20	-	20
Namo Mirik	8	-	8
Suka Dame	20	-	20
Kwala Lau Bicik	10	-	10
Pasar X	10	13	23
Sampe Cita	23	6	29
Kutalimbaru	33	-	33
Suka Rende	20	-	20
Lau Bakeri	21	9	30
Silebo Lebo	9	-	9
Sawit Rejo	49	23	72
Sei Mencirim	40	8	48
Namo Rube Julu	19	-	19
Kutalimbaru	282	59	341

Lanjutan Tabel/*Continued Table 4.1.2*

Desa Village	Murid/Students		
	Negeri Public	Swasta Private	Jumlah Total
(1)	(2)	(3)	(4)
Suka Makmur	-	-	-
Perpanden	203	-	203
Namo Mirik	62	-	62
Suka Dame	260	-	260
Kwala Lau Bிக	115	-	115
Pasar X	81	179	260
Sampe Cita	258	198	456
Kutalimbaru	267	-	267
Suka Rende	274	-	274
Lau Bakeri	293	127	420
Silebo Lebo	102	-	102
Sawit Rejo	513	565	1.078
Sei Mencirim	752	254	1.006
Namo Rube Julu	86	-	86
Kutalimbaru	3.266	1.323	4.589

Sumber/Source: Kementerian Pendidikan dan Kebudayaan, Data Semester Genap
 Ministry of Educations and Culture, Even Semester Data

Tabel 4.1.3
Table**Jumlah Sekolah, Guru, dan Murid Madrasah Ibtidaiyah (MI) di Bawah Kementerian Agama Menurut Desa, 2023**
Number of Schools, Teachers, and Pupils in Madrasah Ibtidaiyah (MI) Under The Ministry of Religious Affairs by Village, 2023

Desa Village	Sekolah/Schools		
	Negeri Public	Swasta Private	Jumlah Total
(1)	(2)	(3)	(4)
Suka Makmur	-	-	-
Perpanden	-	-	-
Namo Mirik	-	-	-
Suka Dame	-	-	-
Kwala Lau Bிக	-	-	-
Pasar X	-	-	-
Sampe Cita	-	-	-
Kutalimbaru	-	-	-
Suka Rende	-	-	-
Lau Bakeri	-	-	-
Silebo Lebo	-	-	-
Sawit Rejo	-	-	-
Sei Mencirim	-	2	2
Namo Rube Julu	-	-	-
Kutalimbaru	-	2	2

Lanjutan Tabel/*Continued Table 4.1.3*

Desa <i>Village</i>	Guru/Teachers		
	Negeri <i>Public</i>	Swasta <i>Private</i>	Jumlah <i>Total</i>
(1)	(2)	(3)	(4)
Suka Makmur	-	-	-
Perpanden	-	-	-
Namo Mirik	-	-	-
Suka Dame	-	-	-
Kwala Lau Bidik	-	-	-
Pasar X	-	-	-
Sampe Cita	-	-	-
Kutalimbaru	-	-	-
Suka Rende	-	-	-
Lau Bakeri	-	-	-
Silebo Lebo	-	-	-
Sawit Rejo	-	-	-
Sei Mencirim	-	18	18
Namo Rube Julu	-	-	-
Kutalimbaru	-	18	18

Lanjutan Tabel/*Continued Table 4.1.3*

Desa <i>Village</i>	Murid/ <i>Students</i>		
	Negeri <i>Public</i>	Swasta <i>Private</i>	Jumlah <i>Total</i>
(1)	(2)	(3)	(4)
Suka Makmur	-	-	-
Perpanden	-	-	-
Namo Mirik	-	-	-
Suka Dame	-	-	-
Kwala Lau Bicik	-	-	-
Pasar X	-	-	-
Sampe Cita	-	-	-
Kutalimbaru	-	-	-
Suka Rende	-	-	-
Lau Bakeri	-	-	-
Silebo Lebo	-	-	-
Sawit Rejo	-	-	-
Sei Mencirim	-	189	189
Namo Rube Julu	-	-	-
Kutalimbaru	-	189	189

Sumber/*Source*: Kementerian Agama, Data Semester Genap
Ministry of Religion, Even Semester Data

Tabel 4.1.4 Jumlah Sekolah, Guru, dan Murid Sekolah Menengah Pertama (SMP) di Bawah Kementerian Pendidikan dan Kebudayaan Menurut Desa, 2023
Number of Schools, Teachers, and Pupils in Junior High Schools Under The Ministry of Education and Culture by Village/Urban, 2023

Desa Village	Sekolah/Schools		
	Negeri Public	Swasta Private	Jumlah Total
(1)	(2)	(3)	(4)
Suka Makmur	-	-	-
Perpanden	-	-	-
Namo Mirik	-	1	1
Suka Dame	-	-	-
Kwala Lau Bicik	-	-	-
Pasar X	-	-	-
Sampe Cita	-	1	1
Kutalimbaru	1	-	1
Suka Rende	-	-	-
Lau Bakeri	1	2	3
Silebo Lebo	-	-	-
Sawit Rejo	-	4	4
Sei Mencirim	-	2	2
Namo Rube Julu	1	-	1
Kutalimbaru	3	10	13

Lanjutan Tabel/ *Continued Table 4.1.4*

Desa <i>Village</i>	Guru/Teachers		
	Negeri <i>Public</i>	Swasta <i>Private</i>	Jumlah <i>Total</i>
(1)	(2)	(3)	(4)
Suka Makmur	-	-	-
Perpanden	-	-	-
Namo Mirik	-	7	7
Suka Dame	-	-	-
Kwala Lau Bicik	-	-	-
Pasar X	-	-	-
Sampe Cita	-	3	3
Kutalimbaru	37	-	37
Suka Rende	-	-	-
Lau Bakeri	25	31	56
Silebo Lebo	-	-	-
Sawit Rejo	-	25	25
Sei Mencirim	-	7	7
Namo Rube Julu	17	-	17
Kutalimbaru	79	73	152

Lanjutan Tabel/ *Continued Table 4.1.4*

Desa Village	Murid/Students		
	Negeri Public	Swasta Private	Jumlah Total
(1)	(2)	(3)	(4)
Suka Makmur	-	-	-
Perpanden	-	-	-
Namo Mirik	-	58	58
Suka Dame	-	-	-
Kwala Lau Bிக	-	-	-
Pasar X	-	-	-
Sampe Cita	-	107	107
Kutalimbaru	723	-	723
Suka Rende	-	-	-
Lau Bakeri	286	514	800
Silebo Lebo	-	-	-
Sawit Rejo	-	395	395
Sei Mencirim	-	146	146
Namo Rube Julu	145	-	145
Kutalimbaru	1.154	1.220	2.374

Sumber/Source: Kementerian Pendidikan dan Kebudayaan, Data Semester Genap
 Ministry of Educations and Culture, Even Semester Data

Tabel 4.1.5
Table**Jumlah Sekolah, Guru, dan Murid Madrasah Tsanawiyah (MTs) di Bawah Kementerian Agama Menurut Desa, 2023**
Number of Schools, Teachers, and Pupils in Madrasah Tsanawiyah (MTs) Under The Ministry of Religious Affairs by Village, 2023

Desa Village	Sekolah/Schools		
	Negeri Public	Swasta Private	Jumlah Total
(1)	(2)	(3)	(4)
Suka Makmur	-	-	-
Perpanden	-	-	-
Namo Mirik	-	-	-
Suka Dame	-	-	-
Kwala Lau Bிக	-	-	-
Pasar X	-	-	-
Sampe Cita	-	-	-
Kutalimbaru	-	-	-
Suka Rende	-	-	-
Lau Bakeri	-	1	1
Silebo Lebo	-	-	-
Sawit Rejo	-	-	-
Sei Mencirim	-	1	1
Namo Rube Julu	-	-	-
Kutalimbaru	-	2	2

Lanjutan Tabel/Continued Table 4.1.5

Desa Village	Guru/Teachers		
	Negeri Public	Swasta Private	Jumlah Total
(1)	(2)	(3)	(4)
Suka Makmur	-	-	-
Perpanden	-	-	-
Namo Mirik	-	-	-
Suka Dame	-	-	-
Kwala Lau Bிக	-	-	-
Pasar X	-	-	-
Sampe Cita	-	-	-
Kutalimbaru	-	-	-
Suka Rende	-	-	-
Lau Bakeri	-	43	43
Silebo Lebo	-	-	-
Sawit Rejo	-	-	-
Sei Mencirim	-	12	12
Namo Rube Julu	-	-	-
Kutalimbaru	-	55	55

Lanjutan Tabel/ *Continued Table 4.1.5*

Desa <i>Village</i>	Murid/ <i>Students</i>		
	Negeri <i>Public</i>	Swasta <i>Private</i>	Jumlah <i>Total</i>
(1)	(2)	(3)	(4)
Suka Makmur	-	-	-
Perpanden	-	-	-
Namo Mirik	-	-	-
Suka Dame	-	-	-
Kwala Lau Bிக	-	-	-
Pasar X	-	-	-
Sampe Cita	-	-	-
Kutalimbaru	-	-	-
Suka Rende	-	-	-
Lau Bakeri	-	444	444
Silebo Lebo	-	-	-
Sawit Rejo	-	-	-
Sei Mencirim	-	42	42
Namo Rube Julu	-	-	-
Kutalimbaru	-	486	486

Sumber/*Source*: Kementerian Agama, Data Semester Genap
 Ministry of EMinistry of Religion, Even Semester Data

Tabel 4.1.6 Jumlah Sekolah, Guru, dan Murid Sekolah Menengah Atas (SMA) di Bawah Kementerian Pendidikan dan Kebudayaan Menurut Desa, 2023
Number of Schools, Teachers, and Pupils in Senior High Schools Under The Ministry of Education and Culture by Village, 2023

Desa Village	Sekolah/Schools		
	Negeri Public	Swasta Private	Jumlah Total
(1)	(2)	(3)	(4)
Suka Makmur	-	-	-
Perpanden	-	-	-
Namo Mirik	-	-	-
Suka Dame	-	-	-
Kwala Lau Bicik	-	-	-
Pasar X	-	-	-
Sampe Cita	-	1	1
Kutalimbaru	-	-	-
Suka Rende	1	-	1
Lau Bakeri	-	2	2
Silebo Lebo	-	-	-
Sawit Rejo	-	1	1
Sei Mencirim	-	-	-
Namo Rube Julu	-	-	-
Kutalimbaru	1	4	5

Lanjutan Tabel/ *Continued Table 4.1.6*

Desa <i>Village</i>	Guru/Teachers		
	Negeri <i>Public</i>	Swasta <i>Private</i>	Jumlah <i>Total</i>
(1)	(2)	(3)	(4)
Suka Makmur	-	-	-
Perpanden	-	-	-
Namo Mirik	-	-	-
Suka Dame	-	-	-
Kwala Lau Bidik	-	-	-
Pasar X	-	-	-
Sampe Cita	-	3	3
Kutalimbaru	-	-	-
Suka Rende	48	-	48
Lau Bakeri	-	38	38
Silebo Lebo	-	-	-
Sawit Rejo	-	2	2
Sei Mencirim	-	-	-
Namo Rube Julu	-	-	-
Kutalimbaru	48	43	91

Lanjutan Tabel/ Continued Table 4.1.6

Desa Village	Murid/Students		
	Negeri Public	Swasta Private	Jumlah Total
(1)	(2)	(3)	(4)
Suka Makmur	-	-	-
Perpanden	-	-	-
Namo Mirik	-	-	-
Suka Dame	-	-	-
Kwala Lau Bicik	-	-	-
Pasar X	-	-	-
Sampe Cita	-	81	81
Kutalimbaru	-	-	-
Suka Rende	845	-	845
Lau Bakeri	-	636	636
Silebo Lebo	-	-	-
Sawit Rejo	-	110	110
Sei Mencirim	-	-	-
Namo Rube Julu	-	-	-
Kutalimbaru	845	827	1.672

Sumber/Source: Kementerian Pendidikan dan Kebudayaan, Data Semester Genap
Ministry of Educations and Culture, Even Semester Data

Tabel 4.1.7
Table

Jumlah Sekolah, Guru, dan Murid Sekolah Menengah Kejuruan (SMK) di Bawah Kementerian Pendidikan dan Kebudayaan Menurut Desa, 2023
Number of Schools, Teachers, and Pupils in Vocational High Schools Under The Ministry of Education & Culture by Village, 2023

Desa Village	Sekolah/Schools		
	Negeri Public	Swasta Private	Jumlah Total
(1)	(2)	(3)	(4)
Suka Makmur	-	-	-
Perpanden	-	-	-
Namo Mirik	-	-	-
Suka Dame	-	-	-
Kwala Lau Bick	-	-	-
Pasar X	-	-	-
Sampe Cita	-	-	-
Kutalimbaru	-	-	-
Suka Rende	-	-	-
Lau Bakeri	-	-	-
Silebo Lebo	-	-	-
Sawit Rejo	1	2	3
Sei Mencirim	-	-	-
Namo Rube Julu	-	-	-
Kutalimbaru	1	2	3

Lanjutan Tabel/ Continued Table 4.1.7

Desa Village	Guru/Teachers		
	Negeri Public	Swasta Private	Jumlah Total
(1)	(2)	(3)	(4)
Suka Makmur	-	-	-
Perpanden	-	-	-
Namo Mirik	-	-	-
Suka Dame	-	-	-
Kwala Lau Bicik	-	-	-
Pasar X	-	-	-
Sampe Cita	-	-	-
Kutalimbaru	-	-	-
Suka Rende	-	-	-
Lau Bakeri	-	-	-
Silebo Lebo	-	-	-
Sawit Rejo	71	9	80
Sei Mencirim	-	-	-
Namo Rube Julu	-	-	-
Kutalimbaru	71	9	80

Lanjutan Tabel/ *Continued Table 4.1.7*

Desa <i>Village</i>	Murid/Students		
	Negeri <i>Public</i>	Swasta <i>Private</i>	Jumlah <i>Total</i>
(1)	(2)	(3)	(4)
Suka Makmur	-	-	-
Perpanden	-	-	-
Namo Mirik	-	-	-
Suka Dame	-	-	-
Kwala Lau Bicik	-	-	-
Pasar X	-	-	-
Sampe Cita	-	-	-
Kutalimbaru	-	-	-
Suka Rende	-	-	-
Lau Bakeri	-	-	-
Silebo Lebo	-	-	-
Sawit Rejo	1	126	127
Sei Mencirim	-	-	-
Namo Rube Julu	-	-	-
Kutalimbaru	1	126	127

Sumber/Source: Kementerian Pendidikan dan Kebudayaan, Data Semester Genap
Ministry of Educations and Culture, Even Semester Data

Tabel 4.1.9 Jumlah Sekolah, Guru, dan Murid Madrasah Aliyah (MA) di Bawah Kementerian Agama Menurut Desa, 2023
Table Number of Schools, Teachers, and Pupils in Madrasah Aliyah (MA) Under the Ministry of Religious Affairs by Village, 2023

Desa Village	Sekolah/Schools		
	Negeri Public	Swasta Private	Jumlah Total
(1)	(2)	(3)	(4)
Suka Makmur	-	-	-
Perpanden	-	-	-
Namo Mirik	-	-	-
Suka Dame	-	-	-
Kwala Lau Bidik	-	-	-
Pasar X	-	-	-
Sampe Cita	-	-	-
Kutalimbaru	-	-	-
Suka Rende	-	-	-
Lau Bakeri	-	1	1
Silebo Lebo	-	-	-
Sawit Rejo	-	-	-
Sei Mencirim	-	-	-
Namo Rube Julu	-	-	-
Kutalimbaru	-	1	1

Lanjutan Tabel/ *Continued Table* 4.1.9

Desa <i>Village</i>	Guru/Teachers		
	Negeri <i>Public</i>	Swasta <i>Private</i>	Jumlah <i>Total</i>
(1)	(2)	(3)	(4)
Suka Makmur	-	-	-
Perpanden	-	-	-
Namo Mirik	-	-	-
Suka Dame	-	-	-
Kwala Lau Bicik	-	-	-
Pasar X	-	-	-
Sampe Cita	-	-	-
Kutalimbaru	-	-	-
Suka Rende	-	-	-
Lau Bakeri	-	40	40
Silebo Lebo	-	-	-
Sawit Rejo	-	-	-
Sei Mencirim	-	-	-
Namo Rube Julu	-	-	-
Kutalimbaru	-	40	40

Lanjutan Tabel/ *Continued Table 4.1.9*

Desa <i>Village</i>	Murid/Students		
	Negeri <i>Public</i>	Swasta <i>Private</i>	Jumlah <i>Total</i>
(1)	(2)	(3)	(4)
Suka Makmur	-	-	-
Perpanden	-	-	-
Namo Mirik	-	-	-
Suka Dame	-	-	-
Kwala Lau Bிக	-	-	-
Pasar X	-	-	-
Sampe Cita	-	-	-
Kotalimbaru	-	-	-
Suka Rende	-	-	-
Lau Bakeri	-	567	567
Silebo Lebo	-	-	-
Sawit Rejo	-	-	-
Sei Mencirim	-	-	-
Namo Rube Julu	-	-	-
Kotalimbaru	-	567	567

Note: ... = Data tidak tersedia

Sumber/Source: Kementerian Pendidikan dan Kebudayaan, Data Semester Genap
 Ministry of Educations and Culture, Even Semester Data

4.2 KESEHATAN EDUCATION

Tabel 4.2.1
Table

Banyaknya Desa yang memiliki Sarana Kesehatan Menurut Jenis Sarana Kesehatan di Kecamatan Kotalimbaru, 2021 - 2023
Number of Villages that have Health Facilities by Type of Health Facilities in Kotalimbaru District, 2021 - 2023

Jenis Sarana Kesehatan Type of health facility	2021	2022	2023
(1)	(2)	(3)	(4)
Rumah Sakit/ <i>Hospital</i>	-	-	-
Rumah Sakit Bersalin/ <i>Maternity Hospital</i>	-	-	-
Poliklinik/ <i>Polyclinic</i>	4	4	2
Puskesmas Rawat Inap/ <i>Public health center inpatient</i>	1	1	1
Puskesmas tanpa Rawat Inap/ <i>Public health center outpatient</i>	-	-	-
Apotek/ <i>pharmacy</i>	-	-	-
Kotalimbaru	5	5	3

Sumber/Source : Kantor Camat Kotalimbaru/
Kotalimbaru District Office

Tabel 4.2.2 Banyaknya Warga Penderita Kekurangan Gizi Menurut Desa di Kecamatan Kutalimbaru, 2023
Table *Number of Villages that have Health Facilities by Type of Health Facilities in Kutalimbaru District, 2023*

Desa Village	2023
(1)	(2)
Suka Makmur	-
Perpanden	-
Namo Mirik	-
Suka Dame	-
Kwala Lau Bidik	-
Pasar X	-
Sampe Cita	-
Kutalimbaru	-
Suka Rende	-
Lau Bakeri	-
Silebo Lebo	-
Sawit Rejo	-
Sei Mencirim	-
Namo Rube Julu	-
Kutalimbaru	-

Sumber/Source : Kantor Camat Kutalimbaru/
 Kutalimbaru District Office

4.3 PERUMAHAN DAN LINGKUNGAN

HOUSING AND ENVIRONMENT

Tabel 4.3.1 Banyaknya Desa Menurut Sumber Air Minum Sebagian Besar Keluarga di Kecamatan Kutalimbaru, 2021 - 2023
Table *Number of Village by Drinking Water Source of Majority Family in Kutalimbaru District, 2021- 2023*

Sumber Air Minum Source of drinking water	2021	2022	2023
(1)	(2)	(3)	(4)
Air Kemasan Bermerk	-	-	...
Air Isi Ulang	15	16	...
Leding Dengan Meteran	-	-	...
Leding Tanpa Meteran	-	-	...
Sumur Bor atau Pompa	3	1	...
Sumur	2	3	...
Mata Air	-	-	...
"Sungai/Danau/Kolam/Waduk/Situ/ Embung/Bendungan"	-	-	...
Air Hujan	-	-	...
Lainnya	-	-	...

Sumber/Source : Kantor Camat Kutalimbaru/
Kutalimbaru District Office

Tabel 4.3.2 Banyaknya Keluarga Menurut Desa dan Jenis Penggunaan Listrik di Kecamatan Kutalimbaru, 2021 - 2023
Table *Number of Family by Village and Type of Electricity Consumer in Kutalimbaru District, 2021 - 2023*

Desa Village	Pengguna Listrik Electricity Consumer			Bukan Pengguna Listrik/ Not Electricity Consumer
	Electricity Consumer	Non PLN/ Non State Electricity Company	Jumlah/ Total	
(1)	(2)	(3)	(4)	(5)
Suka Makmur	564	41	605	9
Perpanden	655	-	655	5
Namo Mirik	418	-	418	12
Suka Dame	860	40	900	4
Kwala Lau Bிக	409	-	409	-
Pasar X	665	-	665	-
Sampe Cita	1.366	-	1.366	-
Kotalimbaru	898	-	898	-
Suka Rende	1.295	3	1.298	-
Lau Bakeri	1.170	-	1.170	-
Silebo Lebo	701	-	701	-
Sawit Rejo	933	-	933	-
Sei Mencirim	1.565	-	1.565	-
Namo Rube Julu	548	-	548	-
Kotalimbaru	12.047	84	12.131	30

Sumber/Source : Kantor Camat Kutalimbaru/
Kotalimbaru District Office

Tabel 4.3.3
Table

Banyaknya Desa Menurut Sumber Penerangan Jalan Utama desa di Kecamatan Kutalimbaru, 2021-2023
Number of Village by Source of Village Main Street Illumination in Kutalimbaru District, 2021 - 2023

Sumber Penerangan Jalan Utama Source of Main Street Illumination	2021	2022	2023
(1)	(2)	(3)	(4)
Listrik Pemerintah	13
Listrik Non Pemerintah	1
Non Listrik	-
Tanpa Penerangan	-

Sumber/Source : Kantor Camat Kutalimbaru/
Kutalimbaru District Office

Tabel 4.3.4 Banyaknya Desa Menurut Penggunaan Fasiitas Tempat Buang Air Besar Sebagian Keluarga di Kecamatan Kutalimbaru, 2021 - 2023 *Number of Village by toilet Facility Used by Majority Family in Kutalimbaru Subdsitric, 2021 - 2023*

Fasiitas Tempat Buang Air Besar <i>Defecation Facilities</i>	2021	2022	2023
<i>(1)</i>	<i>(2)</i>	<i>(3)</i>	<i>(4)</i>
Jamban	14	-	-
Sendiri	14	-	-
Bersama	-	-	-
Umum	-	-	-
Bukan Jamban	-	-	-

Sumber/Source : Kantor Camat Kutalimbaru/
Kutalimbaru District Office

Tabel 4.3.5 Banyaknya Desa Menurut Jenis Bahan Bakar untuk Memasak yang Digunakan Sebagian Besar Keluarga di Kecamatan Kutalimbaru, 2023
Number of Village by toilet Facility Used by Majority Family in Kutalimbaru Subdsitric, 2023

Jenis Bahan Bakar untuk Memasak <i>Source of Main Street Illumination</i>	2023
(1)	(2)
Listrik	-
Elpiji 5,5 kg	-
Elpiji 12 kg	1
Elpiji 3 kg	13
Gas Kota	-
Biogas	-
Minyak Tanah	-
Briket	-
Arang	-
Kayu Bakar	-
Lainnya	-

Sumber/Source : Kantor Camat Kutalimbaru/
 Kutalimbaru District Office

4.4 AGAMA DAN SOSIAL LAINNYA RELIGION AND OTHER SOCIAL AFFAIRS

Tabel 4.4.1 Jumlah Tempat Peribadatan Menurut Desa di Kecamatan Kutalimbaru, 2023
Table Number of Worship Place by Villages in Kutalimbaru District, 2023

Desa Village	Masjid mosque	Mushola Mushola	"Gereja Protestan" Protestant Church	"Gereja Katholik" Catholic church	Pura Temple	Vihara Monastery
(1)	(2)	(3)	(4)	(5)	(6)	(7)
Suka Makmur	3	2	10	1	1	-
Perpanden	4	1	7	-	-	-
Namo Mirik	-	-	4	1	-	-
Suka Dame	3	-	8	2	-	-
Kwala Lau Bிக	3	-	3	-	-	-
Pasar X	1	-	5	1	-	-
Sampe Cita	2	-	3	1	-	-
Kutalimbaru	1	3	5	1	-	-
Suka Rende	1	2	7	1	-	-
Lau Bakeri	4	3	13	-	-	-
Silebo Lebo	1	3	8	-	-	-
Sawit Rejo	4	3	5	-	-	-
Sei Mencirim	4	10	1	1	-	-
Namo Rube Julu	2	3	3	-	-	-
Kutalimbaru	33	30	82	9	1	-

Sumber/Source : Kantor Camat Kutalimbaru/
Kutalimbaru District Office

Tabel 4.4.2
Table

**Banyaknya Kejadian Bencana Alam Menurut Desa dan Jenis
Bencana di Kecamatan Kotalimbaru, 2023**
*Number of Natural Disaster Events by Villages and Type of Natural
Disaster in Kotalimbaru, 2023*

Desa Village	Gempa Bumi Earthquake	Tsunami Tsunami	Gunung Meletus Volcano eruption	Tanah Longsor landslide
(1)	(2)	(3)	(4)	(5)
Suka Makmur	-	-	-	-
Perpanden	-	-	-	-
Namo Mirik	-	-	-	-
Suka Dame	-	-	-	3
Kwala Lau Bிக	-	-	-	-
Pasar X	-	-	-	-
Sampe Cita	-	-	-	-
Kotalimbaru	-	-	-	-
Suka Rende	-	-	-	-
Lau Bakeri	-	-	-	-
Silebo Lebo	-	-	-	-
Sawit Rejo	-	-	-	-
Sei Mencirim	-	-	-	-
Namo Rube Julu	-	-	-	-
Kotalimbaru	-	-	-	3

Lanjutan Tabel/*Continued Table 4.4.2*

Desa Village	Banjir Flood	Banjir Bandang Flash floods	Kekeringan drought	Kebakaran Hutan forest fires
(1)	(6)	(7)	(8)	(9)
Suka Makmur	-	-	-	-
Perpanden	-	-	-	-
Namo Mirik	-	-	-	-
Suka Dame	1	-	-	-
Kwala Lau Bidik	-	-	-	-
Pasar X	-	-	-	-
Sampe Cita	-	-	-	-
Kutalimbaru	-	-	-	-
Suka Rende	-	-	-	-
Lau Bakeri	-	-	-	-
Silebo Lebo	-	-	-	-
Sawit Rejo	-	-	-	-
Sei Mencirim	-	-	-	-
Namo Rube Julu	-	-	-	-
Kutalimbaru	1	-	-	-

Lanjutan Tabel/*Continued Table 4.4.2*

Desa Village	"Angin Puyuh/ Puting Beliung/ Topan" tornado	Gelombang Pasang tidal wave	Abrasi Abrasion
(1)	(10)	(11)	(12)
Suka Makmur	-	-	-
Perpanden	-	-	-
Namo Mirik	-	-	-
Suka Dame	-	-	-
Kwala Lau Bidik	-	-	-
Pasar X	-	-	-
Sampe Cita	-	-	-
Kutalimbaru	-	-	-
Suka Rende	-	-	-
Lau Bakeri	-	-	-
Silebo Lebo	-	-	-
Sawit Rejo	-	-	-
Sei Mencirim	-	-	-
Namo Rube Julu	-	-	-
Kutalimbaru	-	-	-

Sumber/Source : Kantor Camat Kutalimbaru/
Kutalimbaru District Office

Tabel 4.4.3
Table**Banyaknya Korban Jiwa Akibat Bencana Alam Menurut Desa dan Jeni Bencana di Kecamatan Kutalimbaru, 2023**
Number of Fatalities Due to Natural Disaster Events by Villages and Type of Natural Disaster in Kutalimbaru District, 2023

Desa Village	Gempa Bumi Earthquake	Tsunami Tsunami	Gunung Meletus Volcano eruption	Tanah Longsor landslide
(1)	(2)	(3)	(4)	(5)
Suka Makmur	-	-	-	-
Perpanden	-	-	-	-
Namo Mirik	-	-	-	-
Suka Dame	-	-	-	-
Kwala Lau Bicik	-	-	-	-
Pasar X	-	-	-	-
Sampe Cita	-	-	-	-
Kutalimbaru	-	-	-	-
Suka Rende	-	-	-	-
Lau Bakeri	-	-	-	-
Silebo Lebo	-	-	-	-
Sawit Rejo	-	-	-	-
Sei Mencirim	-	-	-	-
Namo Rube Julu	-	-	-	-
Kutalimbaru	-	-	-	-

Lanjutan Tabel/ *Continued Table 4.4.3*

Desa Village	Banjir Flood	Banjir Bandang Flash floods	Kekeringan drought	Kebakaran Hutan forest fires
<i>(1)</i>	<i>(6)</i>	<i>(7)</i>	<i>(8)</i>	<i>(9)</i>
Suka Makmur	-	-	-	-
Perpanden	-	-	-	-
Namo Mirik	-	-	-	-
Suka Dame	-	-	-	-
Kwala Lau Bிக	-	-	-	-
Pasar X	-	-	-	-
Sampe Cita	-	-	-	-
Kutalimbaru	-	-	-	-
Suka Rende	-	-	-	-
Lau Bakeri	-	-	-	-
Silebo Lebo	-	-	-	-
Sawit Rejo	-	-	-	-
Sei Mencirim	-	-	-	-
Namo Rube Julu	-	-	-	-
Kutalimbaru	-	-	-	-

Lanjutan Tabel/ Continued Table 4.4.3

Desa Village	"Angin Puyuh/ Puting Beliung/ Topan" tornado	Gelombang Pasang tidal wave	Abrasi Abrasion
(1)	(10)	(11)	(12)
Suka Makmur	-	-	-
Perpanden	-	-	-
Namo Mirik	-	-	-
Suka Dame	-	-	-
Kwala Lau Bிக	-	-	-
Pasar X	-	-	-
Sampe Cita	-	-	-
Kutalimbaru	-	-	-
Suka Rende	-	-	-
Lau Bakeri	-	-	-
Silebo Lebo	-	-	-
Sawit Rejo	-	-	-
Sei Mencirim	-	-	-
Namo Rube Julu	-	-	-
Kutalimbaru	-	-	-

Sumber/Source : Kantor Camat Kutalimbaru/
Kutalimbaru District Office

Tabel 4.4.4
Table

Keberadaan Fasilitas/ Upaya Antisipasi/ Mitigasi Bencana Alam Menurut Desa di Kecamatan Kutalimbaru, 2023
Existence of Facilities/ Efforts for Anticipation/ Mitigation of Natural Disasters by Villages in Kutalimbaru District, 2023

Desa Village	Sistem Peringatan Dini Bencana Alam Alert System Early Natural Disaster	Sistem Peringatan Dini Khusus Tsunami Alert System Tsunami Special Early	Perlengkapan Keselamatan Equipment Safety
(1)	(2)	(3)	(4)
Suka Makmur	Tidak Ada	Bukan Wilayah Potensi Tsunami	Tidak Ada
Perpanden	Tidak Ada	Bukan Wilayah Potensi Tsunami	Tidak Ada
Namo Mirik	Tidak Ada	Bukan Wilayah Potensi Tsunami	Tidak Ada
Suka Dame	Tidak Ada	Bukan Wilayah Potensi Tsunami	Tidak Ada
Kwala Lau Bidik	Tidak Ada	Bukan Wilayah Potensi Tsunami	Tidak Ada
Pasar X	Tidak Ada	Bukan Wilayah Potensi Tsunami	Tidak Ada
Sampe Cita	Tidak Ada	Bukan Wilayah Potensi Tsunami	Tidak Ada
Kutalimbaru	Tidak Ada	Bukan Wilayah Potensi Tsunami	Tidak Ada
Suka Rende	Tidak Ada	Bukan Wilayah Potensi Tsunami	Tidak Ada
Lau Bakeri	Tidak Ada	Tidak Ada	Tidak Ada
Silebo Lebo	Tidak Ada	Bukan Wilayah Potensi Tsunami	Tidak Ada
Sawit Rejo	Tidak Ada	Bukan Wilayah Potensi Tsunami	Tidak Ada
Sei Mencirim	Tidak Ada	Bukan Wilayah Potensi Tsunami	Tidak Ada
Namo Rube Julu	Tidak Ada	Tidak Ada	Tidak Ada

Lanjutan Tabel/ Continued Table 4.4.4

Desa Village	Rambu-Rambu dan Jalur Evakuasi Bencana Signs-Signs and Disaster Evacuation Path	Pembuatan, Perawatan, atau Normalisasi: Sungai, Kanal, Tanggul, Parit, Drainase, Waduk, Pantai, dll
(1)	(5)	(6)
Suka Makmur	Tidak Ada	Tidak Ada
Perpanden	Tidak Ada	Ada
Namo Mirik	Tidak Ada	Tidak Ada
Suka Dame	Tidak Ada	Ada
Kwala Lau Bidik	Tidak Ada	Tidak Ada
Pasar X	Tidak Ada	Tidak Ada
Sampe Cita	Tidak Ada	Tidak Ada
Kutalimbaru	Tidak Ada	Tidak Ada
Suka Rende	Tidak Ada	Ada
Lau Bakeri	Tidak Ada	Ada
Silebo Lebo	Tidak Ada	Tidak Ada
Sawit Rejo	Tidak Ada	Tidak Ada
Sei Mencirim	Tidak Ada	Ada
Namo Rube Julu	Tidak Ada	Tidak Ada

Sumber/Source : Kantor Camat Kutalimbaru/
Kutalimbaru District Office

Tabel 4.4.5 Banyaknya Desa Menurut Ketersediaan Fasilitas Olahraga di kecamatan Kutalimbaru, 2023
Table **Number of Villages by Availability of Sport Facilities/ Fields in Kutalimbaru, 2023**

Jenis Olahraga Type of Sport	Kondisi Fasilitas/Lapangan Olahraga Condition of Sport Facilities/Fields			Tidak Ada Fasilitas/ Lapangan Olahraga No Sport Facilities/ Fields
	Baik	Rusak Sedang	Rusak Parah Jumlah/ Total	
(1)	(2)	(3)	(4)	(5)
Sepak Bola	4	-	-	10
Bola Voli	6	2	-	6
Bulu Tangkis	4	1	-	6
Bola Basket	-	-	-	14
Tenis Lapangan	-	-	-	14
Tenis Meja	-	-	-	14
Futsal	1	-	-	13
Renang	-	-	-	14
Bela Diri	3	-	-	11
Bilyard	-	-	-	14
Fitnes, Aerobik, dll	1	-	-	13
Lainnya	-	-	-	14

Sumber/Source : Kantor Camat Kutalimbaru/
Kutalimbaru District Office

05

PERTANIAN
AGRICULTURE



PENJELASAN TEKNIS

1. **Lahan sawah** adalah lahan pertanian yang berpetak-petak dan dibatasi oleh pematang (galangan), saluran untuk menahan/ menyalurkan air, yang biasanya ditanami padi sawah tanpa memandang dari mana diperoleh atau status lahan tersebut. Lahan yang dimaksud termasuk lahan yang terdaftar di Pajak Bumi Bangunan, luran Pembangunan Daerah, lahan bengkok, lahan serobotan, lahan rawa yang ditanami padi dan lahan bekas tanaman tahunan yang telah dijadikan sawah, baik yang ditanami padi, palawija atau tanaman semusim lainnya.
2. **Tegal/Kebun** adalah lahan pertanian bukan sawah (lahan kering) yang ditanami tanaman semusim atau tahunan dan terpisah dengan halaman sekitar rumah serta penggunaannya tidak berpindah pindah.
3. **Ladang/Huma** adalah lahan pertanian bukan sawah (lahan kering) yang biasanya ditanami tanaman semusim dan penggunaannya hanya semusim atau dua musim, kemudian akan ditinggalkan bila sudah tidak subur lagi (berpindah-pindah). Kemung-kinan lahan ini beberapa tahun kemudian akan dikerjakan kembali jika sudah subur.
4. **Data produksi padi dan palawija yang disajikan** adalah dalam kualitas:

TECHNICAL NOTES

1. **Wetland** is agricultural land that separated by small dykes to resist water, where the main crop is usually wetland paddy without considering where it is got from or the status of the land. It includes the land that is registered at land income tax office, regional development contribution, 'bengkok' land, illegal ownership, swamps for rice cultivation, and annual crop land mark that has been used as rice field, which are both planted with paddy, secondary crops or the other seasonal crops.
2. **Dry field/Garden** is an dryland (unirrigated land) which is planted with seasonal or annual crops and separately from the yard around the house without shifting
3. **Unirrigated agricultural field / Shifting cultivation land** is dryland (unirrigated land) that usually is cultivated for seasonal crops and utilized only for one or two seasons, then it will be left when it is not fertile (shifting). Maybe, this land will be used again in a few years if it has been fertile.
4. **Production of paddy and secondary crops data** are presented in the form

gabah kering giling (padi), pipilan kering (jagung), biji kering (kedelai dan kacang tanah), dan umbi basah (ubi kayu dan ubi jalar).

5. **Luas panen tanaman hortikultura** adalah luas tanaman sayuran, buah-buahan, biofarmaka, dan tanaman hias yang diambil hasilnya/dipanen pada periode pelaporan.
6. **Luas panen untuk tanaman sayuran** adalah luas tanaman yang dipanen sekaligus/habis/dibongkar dan luas tanaman yang dipanen berkali-kali (lebih dari satu kali)/belum habis.
7. **Tanaman yang dipanen sekaligus/habis/dibongkar** adalah tanaman yang sehabis panen langsung dibongkar/dicabut, terdiri dari bawang merah, bawang putih, bawang daun, kentang, kol/kubis, kembang kol, petsai/sawi, wortel, lobak, dan kacang merah.
8. **Tanaman yang dipanen berkali-kali (lebih dari satu kali)/belum habis** adalah tanaman yang pemanenannya lebih dari satu kali dan biasanya dibongkar apabila panen terakhir sudah tidak memadai lagi, terdiri dari: kacang panjang, cabe besar, cabe rawit, jamur, tomat, terung, buncis, ketimun, labu siam, kangkung, bayam, melon, semangka, dan blewah.
9. **Tanaman biofarmaka** adalah tanaman yang bermanfaat untuk obat-obatan, kosmetik, dan kesehatan yang dikonsumsi atau

of: dry unhusked rice (paddy), dry loose maize (maize), dry shells crops (soybeans and peanuts), and fresh roots (cassava and sweet potatoes).

5. **Harvested area of horticulture** is area which vegetable, fruit, medicinal and ornamental plant of crop harvested during the period of report.
6. **Harvested area of vegetables** is area of entirely plant harvested/demolished and plant harvested several times/undemolished.
7. **Entirely plants harvested/ demolished** are plants usually harvested once and demolished to be substituted by other plants, consisting of: shallots, garlic, leeks, potato, cabbage, cauli flower, mustard green, carrots, chinese radish, and red kidney beans.
8. **Plants harvested several times/ undemolished** are plants usually harvested more than once and demolished in the case that the last harvest was economically not profitable. They consist of : yard long beans, chili, small chili, mushroom, tomatoes, egg plant, frech beans, cucumber, pumpkin/ chajota, swamp cabbage, kale, melon, watermelon, and blewah .
9. **Medicinal plants** are plants which are useful for medicine. It is consumed from part of the plant such as leaf, flower, fruit, tuber, and root.

digunakan dari bagian-bagian tanaman seperti daun, batang, buah, umbi (rimpang) ataupun akar.

10. **Tanaman hias** adalah tanaman yang mempunyai nilai keindahan baik bentuk, warna daun, tajuk maupun bunganya, sering digunakan untuk penghias pekarangan dan lain sebagainya.
 11. **Luas panen tanaman hortikultura** adalah luas tanaman sayuran, buah-buahan, biofarmaka, dan tanaman hias yang diambil hasilnya/dipanen pada periode pelaporan.
 12. **Luas panen untuk tanaman sayuran** adalah luas tanaman yang dipanen sekaligus/habis/dibongkar dan luas tanaman yang dipanen berkali-kali (lebih dari satu kali)/belum habis.
 13. **Produksi hortikultura** adalah hasil menurut bentuk produk dari setiap tanaman sayuran, buah-buahan, biofarmaka dan tanaman hias yang diambil berdasarkan luas yang dipanen/tanaman yang menghasilkan pada bulan/triwulan laporan.
10. **Ornamental plants** are plants which have a beauty value, either in shape, colour of leaf or crown of flower, and they are often used as a yard decorator.
 11. **Harvested area of horticulture** is area which vegetable, fruit, medicinal and ornamental plant of crop harvested during the period of report.
 12. **Harvested area of vegetables** is area of entirely plant harvested/demolished and plant harvested several times/undemolished.
 13. **Horticulture production** is the standard production quantity form of vegetable, fruit, medicinal and ornamental plant based on harvested area/the number of production plants reported monthly/quarterly.

ULASAN**DESCRIPTION****5.1 Hortikultura**

Jenis tanaman sayuran yang memiliki produksi terbesar pada tahun 2023 di Kecamatan Kutalimbaru adalah Ketimun yaitu 3.090 quintal.

5.1 Horticulture

The type of vegetable crop that has the largest production in 2023 in Kutalimbaru District is Cucumber, namely 3,090 quintals

<https://deliserdangkab.bps.go.id>

Gambar 5.1
Figures

Produksi Tanaman Sayuran menurut Jenis Tanaman di Kecamatan Kotalimbaru (Kuintal), 2021 - 2023
Production of Vegetables by Kind of Plant in Kotalimbaru District (quintal), 2021 - 2023

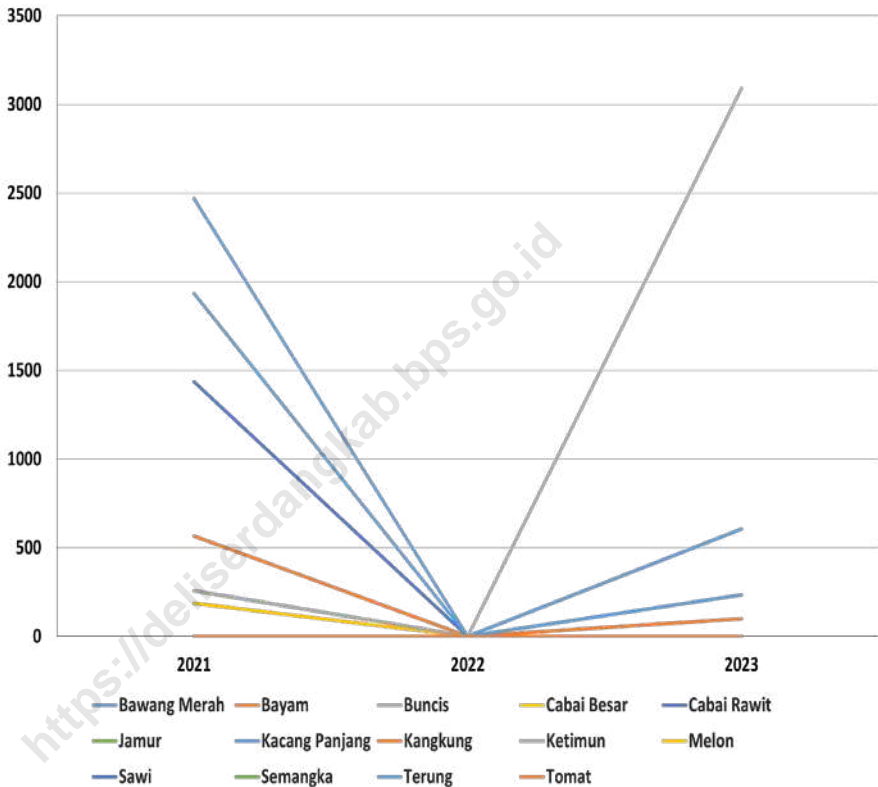

Catatan/Notes: Data tahun 2022 tidak tersedia/ 2022 data not available

Sumber/Source: Dinas Pertanian Kabupaten Deli Serdang

Implementing Agency Extension and Food Security in Deli Serdang Regency

5.1 HOLTIKULTURA HOLTICULTURE

Tabel 5.1.1 Luas Panen Tanaman Sayuran Menurut Jenis Tanaman di Kecamatan Kutalimbaru (ha), 2021- 2023
Table Harvested Area of Vegetables by Kind of Plant in Kutalimbaru District (ha), 2021- 2023

Jenis Tanaman/ Kind of Plant	2021	2022	2023
(1)	(2)	(3)	(4)
Bawang Merah/ Shallot	-	...	-
Bayam/ Spinach	18	...	4
Buncis/ String Bean	-	...	-
Kacang Panjang/ Long Beans	20	...	19
Kangkung/ Water Spinach	-	...	-
Ketimun/ Cucumber	3	...	20
Melon/ Melon	-	...	-
Petsai/Sawi Chinese Cabbage/mustard green	-	...	-
Semangka/ Water Melon	-	...	-
Terung/ Eggplant	12	...	5
Tomat/ Tomato	-	...	-

Sumber/Source: BPS, Laporan Statistik Pertanian (SP) Tanaman Pangan/
BPS-Statistics Indonesia, Agriculture Statistic Report of Food Crops

Tabel 5.1.2 **Produksi Tanaman Sayuran Menurut Jenis Tanaman**
Table **di Kecamatan Kutalimbaru (Kuintal), 2021- 2023**
Production of Vegetables by Kind of Plant in
Kutalimbaru District (quintal), 2021- 2023

Jenis Tanaman/ Kind of Plant	2021	2022	2023
(1)	(2)	(3)	(4)
Bawang Merah/ Shallot	-	...	-
Bayam/ Spinach	567	...	100
Buncis/ String Bean	-	...	-
Cabai Besar/ Chili	188	...	-
Cabai Rawit/ Chili/Cayenne pepper	1.435	...	-
Jamur/ Mushrooms	-
Kacang Panjang/ Long Beans	2.469	...	605
Kangkung/ Water Spinach	-	...	-
Ketimun/ Cucumber	258	...	3.090
Melon/ Melon	-	...	-
Petsai/Sawi/ Chinese Cabbage/mustard green	-	...	-
Semangka/ Water Melon	-	...	-
Terung/ Eggplant	1.933	...	235
Tomat/ Tomato	-	...	-

Sumber/Source: BPS, Statistik Pertanian Hortikultura SPH-SBS/
 BPS-Statistics Indonesia, Agricultural Statistic for Horticulture SPH-SBS

Tabel 5.1.3 Luas Panen Tanaman Biofarmaka dan Jenis Tanaman di Kecamatan Kutalimbaru (m²), 2021- 2023
Table *Harvested Area of Medicinal Plants and Kind of Plant in Kutalimbaru District (m²), 2021- 2023*

Jenis Tanaman Kind of Plants	2021	2022	2023
(1)	(2)	(3)	(4)
Jahe/ Ginget	1.500	...	-
Kapulaga/ Java Cardamom	-	...	-
Keji Beling/ Verbenacea	-	...	-
Kencur/ Indian Galangal	-	...	-
Kunyit/ Turneric	-	...	-
Laos/ Lengkuas Galanga	50	...	-
Lempuyang/ Zingiber Aromaticum	-	...	-
Mahkota Dewa/ Phaleria Macrocarpa (Pohon/Tree)	-	...	-
Sambiloto/ King of Bitter	-	...	-
Temukunci/ Chinese Keys	-	...	-
Temu Lawak/ Jawa Turneric	-	...	-

Sumber/Source: BPS, Statistik Pertanian Hortikultura SPH-SBS/
 BPS-Statistics Indonesia, Agricultural Statistic for Horticulture SPH-SBS

Tabel 5.1.4 **Produksi Tanaman Biofarmaka dan Jenis Tanaman di**
Table **Kecamatan Kutalimbaru (kg), 2021- 2023**
Production of Medicinal Plants and Kind of Plant in
Kutalimbaru District (kg), 2021- 2023

Jenis Tanaman Kind of Plants	2021	2022	2023
(1)	(2)	(3)	(4)
Jahe/ Ginget	3.350	26.525	-
Kapulaga/ Java Cardamom	-	-	-
Keji Beling/ Verbenacea	-	-	-
Kencur/ Indian Galangal	38	-	-
Kunyit/ Turmeric	270	-	-
Laos/ Lengkuas Galanga	95	-	-
Lempuyang/ Zingiber Aromaticum	-	-	-
Mahkota Dewa/ Phaleria Macrocarpa (Pohon/Tree)	-	136	-
Sambiloto/ King of Bitter	-	-	-
Temukunci/ Chinese Keys	-	-	-
Temu Lawak/ Jawa Turmeric	-	-	-

Sumber/Source: BPS, Statistik Pertanian Hortikultura SPH-SBS/B
 BPS-Statistics Indonesia, Agricultural Statistic for Horticulture SPH-SBS

Tabel 5.1.5 Luas Panen Tanaman Hias Menurut Jenis Tanaman di Kecamatan Kotalimbaru (m²), 2021-2023
Table *Harvested Area of Decorative Plants by Kind of Plant in Kotalimbaru District (m²), 2021-2023*

Jenis Tanaman <i>Kind of Plants</i>	2021	2022	2023
(1)	(2)	(3)	(4)
Anggrek/ <i>Orchid</i>	-	-	-
Anthurium Bunga/ <i>Flamingo Lily Flower</i>	-	-	-
Anyelir/ <i>Carnation</i>	-	-	-
Gladiol/ <i>Gladiol</i>	-	-	-
Herbas/ <i>Gerbera</i>	-	-	-
Krisan/ <i>Chrysanthemum</i>	-	-	-
Mawar/ <i>Rose</i>	-	-	-
Melati/ <i>Jasmine</i>	-	-	-
Palem/ <i>Palm (Pohon /Tree)</i>	-	-	-
Pisang-pisangan/ <i>Heliconia</i>	-	-	-

Sumber/Source: BPS, Statistik Pertanian Hortikultura SPH/

BPS Statistics Indonesia, Agricultural Statistic for Horticulture SPH

Tabel 5.1.6 **Produksi Tanaman Hias Menurut Jenis Tanaman di**
Table **Kecamatan Kotalimbaru (tangkai), 2021-2023**
Production of Decorative Plants by Kind of Plant in
Beringin District (stalks), 2021-2023

Jenis Tanaman Kind of Plants	2021	2022	2023
(1)	(2)	(3)	(4)
Anggrek/ Orchid	-	-	-
Anthurium Bunga/ Flamingo Lily Flower	-	-	-
Anyelir/ Carnation	-	-	-
Gladiol/ Gladiol	-	-	-
Herbas/ Gerbera	-	-	-
Krisan/ Chrysanthemum	-	-	-
Mawar/ Rose	-	-	-
Melati/ Jasmine	-	-	-
Palem/ Palm (Pohon /Tree)	-	-	-
Pisang-pisangan/ Heliconia	-	-	-

Sumber/Source: BPS, Statistik Pertanian Hortikultura SPH/
 BPS Statistics Indonesia, Agricultural Statistic for Horticulture SPH

Tabel 5.1.7 **Produksi Buah-Buahan dan Sayuran Tahunan**
Table **Menurut Jenis Tanaman di Kecamatan Kutalimbaru**
 (kuintal), 2021- 2023
 Production of Annual Fruits and vegetables by Kind of
 Plant in Kutalimbaru District (ton), 2021- 2023

Jenis Tanaman Kind of Plants	2021	2022	2023
(1)	(2)	(3)	(4)
Alpukat/ Avocado	40	46	-
Belimbing/ Star Fruit	1.500	1.375	-
Duku/ Langsung Kokosan/Duku	6.750	-	-
Durian/ Durian	-	-	-
Jambu Air/ Water Apple	664	102	101
Jambu Biji/ Guava	7.037	5.752	2.089
Jengkol/ Jengkol	-	-	-
Jeruk Besar/ Pomelo	31	-	-
Jeruk Siam/ Orange/ Tangerine	-	-	-
Mangga/ Mango	66	72	-
Manggis/ Mangosteen	-	72	-

Lanjutan Tabel/ Continued Table 5.7

Jenis Tanaman Kind of Plants	2021	2022	2023
(1)	(2)	(3)	(4)
Melinjo/ Gnetum/Melinjo	-	-	-
Nangka/ Jackfruit	80	-	-
Nenas/ Peneapple	-	75	-
Pepaya/ Papaya	9	-	-
Petai/Petai/ Twisted Cluster Bean	-	54	-
Pisang/ Banana	25	21	-
Rambutan/ Rambutan	50	-	-
Salak/ Snakefruit	-	148	38
Sawo Sapodilla/ Sawo	-	-	-
Sirsak/ Soursop	55	50	14
Sukun/ Breadfruit	-	-	-

Sumber/Source: BPS, Statistik Pertanian Hortikultura SPH-SBS/B
BPS-Statistics Indonesia, Agricultural Statistic for Horticulture SPH-SBS

PARIWISATA, TRANSPORTASI DAN KOMUNIKASI
TOURISM, TRANSPORTASI AND COMMUNICATION



PENJELASAN TEKNIS

1. Rata-rata lama tinggal adalah rata-rata waktu tinggal wisatawan mancanegara di Indonesia untuk satu kali kunjungan.
2. Usaha penyediaan akomodasi adalah usaha yang menyediakan pelayanan penginapan yang dapat dilengkapi dengan pelayanan pariwisata lainnya. Usaha penyediaan akomodasi dapat berupa hotel, vila, pondok wisata, bumi perkemahan, persinggahan karavan, dan akomodasi lainnya yang digunakan untuk tujuan pariwisata.
3. Hotel adalah penyediaan akomodasi secara harian berupa kamar-kamar di dalam satu bangunan yang dapat dilengkapi dengan jasa pelayanan makan dan minum, kegiatan hiburan dan atau fasilitas lainnya. Hotel terdiri dari hotel berbintang dan hotel non- bintang.
4. Hotel bintang adalah usaha penyediaan jasa pelayanan penginapan, makan minum serta jasa lainnya bagi umum dengan menggunakan sebagian atau seluruh bangunan. Usaha ini dikelola secara komersial serta memenuhi ketentuan persyaratan sebagai hotel bintang (termasuk berlian) yang ditetapkan dalam surat keputusan instansi yang

TECHNICAL NOTES

1. *Average length of stay is the average stay duration of foreign visitor in Indonesia for one trip.*
2. *The business of providing accommodation is a business that provides specialty services that can be equipped with other tourism services. It includes hotel, villa, cottage, camping, caravan stop, and other accommodation that are used for tourism purposes.*
3. *Hotel is a daily supply of accommodation rooms within a building which can be equipped with eating and drinking services, entertainment activities and/or other facilities. Hotel consists of a classified hotel and a non-classified hotel.*
4. *A star hotel is the business of providing an accommodation, eating and drinking as well as other services for the public by using a building or a part of a building. It is managed commercially and meets specified requirements as a star hotel (including diamonds) set forth in the decree of fostering agency. For example, five star hotel, four star hotel, and so on.*

membinanya. Misalnya hotel bintang lima, hotel bintang empat dan seterusnya.

5. Tingkat penghunian kamar hotel adalah persentase banyaknya malam kamar yang dihuni terhadap banyaknya malam kamar yang tersedia.
6. Rata-rata lamanya tamu menginap adalah banyaknya malam tempat tidur yang terpakai (malam tamu) dengan banyaknya tamu yang menginap di hotel atau akomodasi lainnya.
5. *Room occupancy rate is the number of room-nights occupied divided by the number of room-nights available, multiplied by 100 percent.*
6. *Average length of stay is the number of bed-nights used (guest night) divided by the number of guests coming to spend the night at the accommodation.*

ULASAN**DESCRIPTION****6.1. Pariwisata**

Untuk Sarana Akomodasi dan penginapan di kecamatan Kutalimbaru hingga Akhir tahun 2023 belum tersedia, sementara tempat wisata yang ada di kecamatan Kutalimbaru ada 3 buah yaitu Bukit Merga Silima, Pemandian Sikabung-Kabung dan Wisata Pemandian Alam di Desa Kutalimbaru.

6.2. Transportasi

Di Kecamatan Kutalimbaru, pada tahun 2023 terdapat 17 Menara telepon yang sinyal di kecamatan Kutalimbaru di beberapa tempat cukup Kuat, dan ada beberapa desa cukup lemah seperti desa Namo Mirik dan Suka Dame hanya memiliki sinyal 3G/H/H+/EVDO.

6.1 Tourism

Facilities for accommodation and lodging in the Kutalimbaru district until the end of 2023 are not yet available, while there are 3 tourist attractions in the Kutalimbaru district, namely Merga Silima Hill, Sikabung-Kabung Baths and Natural Bathing Tourism in Kutalimbaru Village.

6.2 Transportation

In Kutalimbaru District, in 2023 there will be 17 telephone towers whose signal in Kutalimbaru district is quite strong in some places, and there are some villages that are quite weak, such as Namo Mirik and Suka Dame villages which only have 3G/H/H+/EVDO signals.

6.1 PARIWISATA TOURISM

Tabel 6.1.1
Table

Jumlah Sarana Akomodasi Menurut Desa dan Jenis Akomodasi di Kecamatan Kotalimbaru, 2023
Number of Accomodation Facilities by Villages and Type of Accomodation in Kotalimbaru SubDistrict, 2023

Desa <i>Village</i>	Hotel/ <i>Hotel</i>	Penginapan/ <i>Inn</i>
(1)	(2)	(3)
Suka Makmur	-	-
Perpanden	-	-
Namo Mirik	-	-
Suka Dame	-	-
Kwala Lau Bிக	-	-
Pasar X	-	-
Sampe Cita	-	-
Kotalimbaru	-	-
Suka Rende	-	-
Lau Bakeri	-	-
Silebo Lebo	-	-
Sawit Rejo	-	-
Sei Mencirim	-	-
Namo Rube Julu	-	-
Kotalimbaru	-	-

Sumber/Source : Kantor Camat Kotalimbaru/
Kotalimbaru District Office

Tabel 6.1.2 Jumlah dan Nama Obyek Wisata Menurut Desa di Kecamatan Kotalimbaru, 2023
Table Number and Name of Tourism Objects by Village in Kotalimbaru District, 2023

Desa Village	Objek Wisata Tourist Attraction	
	Jumlah Total	Nama/ Name
(1)	(2)	(3)
Suka Makmur	2	Bukit merga Silima, Pemandian Sikabung-Kabung
Perpanden	-	
Namo Mirik	-	
Suka Dame	-	
Kwala Lau Bicik	-	
Pasar X	-	
Sampe Cita	-	
Kotalimbaru	1	Pemandian Alam Babar Sari
Suka Rende	-	
Lau Bakeri	-	
Silebo Lebo	-	
Sawit Rejo	-	
Sei Mencirim	-	
Namo Rube Julu	-	
Kotalimbaru	3	

Sumber/Source: Kantor Desa/Kelurahan Kecamatan Kotalimbaru
 Village office at Kotalimbaru district

6.2 TRANSPORTASI

TRANSPORTATION

Tabel 6.2.1 Prasarana dan Sarana Transportasi Antar Desa Menurut Desa di Kecamatan Kotalimbaru, 2023
Table *Inter-Villages Transportation Infrastructure and Facilities by Villages in Kotalimbaru District, 2023*

Desa Village	Jenis Prasarana Transportasi Type of Transportation Infrastructure	Keberadaan Angkutan Umum Presence of Public Transport
(1)	(2)	(3)
Suka Makmur	Darat	Tidak ada angkutan umum
Perpanden	Darat	Ada, dengan trayek tetap
Namo Mirik	Darat	Ada, dengan trayek tetap
Suka Dame	Darat	Tidak ada angkutan umum
Kwala Lau Bicik	Darat	Ada, dengan trayek tetap
Pasar X	Darat	Ada, dengan trayek tetap
Sampe Cita	Darat	Ada, dengan trayek tetap
Kotalimbaru	Darat	Ada, dengan trayek tetap
Suka Rende	Darat	Tidak ada angkutan umum
Lau Bakeri	Darat	Ada, dengan trayek tetap
Silebo Lebo	Darat	Ada, dengan trayek tetap
Sawit Rejo	Darat	Ada, dengan trayek tetap
Sei Mencirim	Darat	Ada, dengan trayek tetap
Namo Rube Julu	Darat	Tidak ada angkutan umum

Sumber/Source : Kantor Camat Kotalimbaru/
Kotalimbaru District Office

Lanjutan Tabel/ *Continued Table 6.2.1*

Desa Village	Jenis Permukaan Jalan Darat Terluas Widest Type of Road Surface	Dapat Dilalui Kendaraan Bermotor Roda 4 atau Lebih Passable by Motorized Vehicles with 4 or More Wheels
(1)	(4)	(5)
Suka Makmur	Aspal/beton	Sepanjang tahun
Perpanden	Aspal/beton	Sepanjang tahun
Namo Mirik	Aspal/beton	Sepanjang tahun
Suka Dame	Aspal/beton	Sepanjang tahun
Kwala Lau Bிக	Aspal/beton	Sepanjang tahun
Pasar X	Aspal/beton	Sepanjang tahun
Sampe Cita	Aspal/beton	Sepanjang tahun
Kutalimbaru	Aspal/beton	Sepanjang tahun
Suka Rende	Aspal/beton	Sepanjang tahun
Lau Bakeri	Aspal/beton	Sepanjang tahun
Silebo Lebo	Aspal/beton	Sepanjang tahun
Sawit Rejo	Aspal/beton	Sepanjang tahun
Sei Mencirim	Aspal/beton	Sepanjang tahun
Namo Rube Julu	Aspal/beton	Sepanjang tahun

Sumber/Source : Kantor Camat Kutalimbaru/
Kutalimbaru District Office

Tabel 6.2.2
Table

Prasarana dan Sarana Transportasi Antar Desa Menurut Desa di Kecamatan Kotalimbaru, 2023
Inter-Villages Transportation Infrastructure and Facilities by Villages in Kotalimbaru District, 2023

Desa Village	Kantor Pos/Pos Pembantu/Rumah Pos Post Office/Post Maid/Post House	Pos Keliling Mobile Post	Perusahaan/Agen Jasa Ekspedisi Swasta Service Company/Agent Private Expedition
(1)	(2)	(3)	(4)
Suka Makmur	Tidak Ada	Tidak Ada	Tidak Ada
Perpenden	Tidak Ada	Tidak Ada	Tidak Ada
Namo Mirik	Tidak Ada	Tidak Ada	Tidak Ada
Suka Dame	Tidak Ada	Tidak Ada	Tidak Ada
Kwala Lau Bிக	Tidak Ada	Tidak Ada	Tidak Ada
Pasar X	Tidak Ada	Tidak Ada	Tidak Ada
Sampe Cita	Tidak Ada	Tidak Ada	Tidak Ada
Kotalimbaru	Ada	Tidak Ada	Ada
Suka Rende	Tidak Ada	Tidak Ada	Tidak Ada
Lau Bakeri	Tidak Ada	Tidak Ada	Ada
Silebo Lebo	Tidak Ada	Tidak Ada	Tidak Ada
Sawit Rejo	Tidak Ada	Tidak Ada	Ada
Sei Mencirim	Tidak Ada	Tidak Ada	Ada
Namo Rube Julu	Tidak Ada	Tidak Ada	Tidak Ada

Sumber/Source : Kantor Camat Kotalimbaru/
Kotalimbaru District Office

6.3 KOMUNIKASI COMMUNICATION

Tabel 6.3.1 Jumlah Menara Telepon Seluler dan Operator Layanan Komunikasi Telepon, 2023
Table Number of Cell Phone Towers and Telephone Communication Service Operators, 2023

Desa Village	Jumlah Menara Telepon seluler Number of Cell Phone Towers	Jumlah Operator Layanan Komunikasi Telepon Seluler yang Menjangkau Number of Cellular Telephone Communication Service Operators Reaching
(1)	(2)	(3)
Suka Makmur	2	1
Perpandan	2	3
Namo Mirik	-	-
Suka Dame	1	3
Kwala Lau Bிக	1	3
Pasar X	-	2
Sampe Cita	1	2
Kutalimbaru	2	3
Suka Rende	2	2
Lau Bakeri	1	2
Silebo Lebo	-	3
Sawit Rejo	2	3
Sei Mencirim	2	5
Namo Rube Julu	1	3
Kutalimbaru	17	35

Sumber/Source : Kantor Camat Kutalimbaru/
Kutalimbaru District Office

Tabel 6.3.2
Table**Kekuatan Sinyal Telepon Seluler dan Jenis Sinyal Internet Telepon Seluler Menurut Desa di Kecamatan Kutalimbaru, 2023**
Cellular Phone Signal Strength and Cellular Phone Internet Signal Type by Village in Kutalimbaru District, 2023

Desa Village	Kekuatan Sinyal Telepon Seluler Cell Phone Signal Strength	Jenis Sinyal Internet Telepon Seluler Cell Phone Internet Signal Type
(1)	(2)	(3)
Suka Makmur	Sinyal Lemah	4G/LTE
Perpanden	Sinyal Lemah	4G/LTE
Namo Mirik	Sinyal Lemah	3G / H /H+/EVDO
Suka Dame	Sinyal Lemah	3G / H /H+/EVDO
Kwala Lau Bிக	Sinyal Lemah	4G/LTE
Pasar X	Sinyal Lemah	4G/LTE
Sampe Cita	Sinyal Kuat	4G/LTE
Kutalimbaru	Sinyal Lemah	4G/LTE
Suka Rende	Sinyal Lemah	4G/LTE
Lau Bakeri	Sinyal Kuat	4G/LTE
Silebo Lebo	Sinyal Lemah	4G/LTE
Sawit Rejo	Sinyal Kuat	4G/LTE
Sei Mencirim	Sinyal Kuat	4G/LTE
Namo Rube Julu	Sinyal Kuat	4G/LTE

Sumber/Source : Kantor Camat Kutalimbaru/
Kutalimbaru District Office

07

PERBANKAN, KOPERASI DAN PERDAGANGAN *BANKING, COOPERATIVE AND TRADE*



PENJELASAN TEKNIS**TECHNICAL NOTES**

- | | |
|--|--|
| <p>1. Realisasi Penerimaan dan Pengeluaran Pemerintah Provinsi adalah realisasi/perhitungan APBD Provinsi pada tiap tahun anggaran.</p> | <p>1. <i>Actual revenue and expenditure of Provincial Government is the realization/provincial budget calculations for every fiscal year.</i></p> |
| <p>2. Pendapatan Asli Daerah (PAD) adalah pendapatan yang diperoleh daerah yang dipungut berdasarkan peraturan daerah sesuai dengan peraturan perundang-undangan, guna keperluan daerah yang bersangkutan dalam membiayai kegiatannya.</p> | <p>2. <i>Original Local Government Revenue is revenue that withheld based on local regulations in accordance with the legislation, for the purposes of financing their activities.</i></p> |
| <p>3. Dana Perimbangan adalah dana yang bersumber dari pendapatan APBN yang dialokasikan kepada Daerah untuk mendanai kebutuhan daerah dalam rangka pelaksanaan desentralisasi.</p> | <p>3. <i>Balanced Budget is the fund coming from the state budget that allocated to regions to fund their needs in the context of decentralization.</i></p> |
| <p>4. Lain-lain Pendapatan yang Sah adalah pendapatan lainnya dari pemerintah pusat dan atau dari instansi pusat, serta dari daerah lainnya.</p> | <p>4. <i>Other Legal Revenue is other income that coming from the central government and or from the central agencies, as well as from other local government.</i></p> |

ULASAN**DESCRIPTION****7.1. Keuangan**

Berdasarkan data dari kantor Camat Kutalimbaru Tahun 2023 di Kecamatan Kutalimbaru hanya ada terdapat 1 sarana Lembaga Keuangan, sedangkan Jumlah Koperasi yang terdata pada tahun 2023 ada sebanyak 10 Koperasi.

Di Kecamatan Kutalimbaru pada tahun 2023 ada sebanyak 4 pasar tanpa bangunan.

7.1. Finance

Based on the 2023 Kutalimbaru District Office data in Kutalimbaru District, there are only 1 Financial Institution facilities, while the number of Cooperatives recorded in 2023 are 10 Cooperatives.

In the district of Kutalimbaru in 2023 there are 4 markets without buildings.

<https://deliserdangkab.bps.go.id>

7.1 KEUANGAN FINANCE

Tabel
Table 7.1.1

Banyaknya Sarana Lembaga Keuangan Bank Menurut Desa/Kelurahan dan Jenis Bank di Kecamatan Kutalimbaru, 2023
Number of Bank Financial Institution Facilities by Village/Kelurahan and Type of Bank in Kutalimbaru District, 2023

Desa Village	Bank Umum Pemerintah Government Commercial Bank	Bank Umum Swasta Private Commercial Bank	Bank Perkreditan Rakyat (BPR) Credit Bank People (BPR)
(1)	(2)	(3)	(4)
Suka Makmur	-	-	-
Perpanden	-	-	-
Namo Mirik	-	-	-
Suka Dame	-	-	-
Kwala Lau Bிக	-	-	-
Pasar X	-	-	-
Sampe Cita	-	-	-
Kutalimbaru	-	-	-
Suka Rende	1	-	-
Lau Bakeri	-	-	-
Silebo Lebo	-	-	-
Sawit Rejo	-	-	-
Sei Mencirim	-	-	-
Namo Rube Julu	-	-	-
Kutalimbaru	1	-	-

Sumber/Source : Kantor Camat Kutalimbaru/
Kutalimbaru District Office

Tabel 7.1.2 Banyaknya Koperasi Aktif Menurut Menurut Desa/Kelurahan dan Jenis Koperasi di Kecamatan Kutalimbaru, 2023
Table Number of Active Cooperatives by Village and Type of Cooperatives in Kutalimbaru District, 2023

Desa Village	Koperasi Unit Desa (KUD) Village Unit Cooperatives (KUD)	Koperasi Industri Kecil dan Kerajinan Rakyat (Kopinkra) Small Industry Cooperative and People's Crafts	Koperasi Simpan Pinjam (Kospin) Savings and Loans Cooperative	Koperasi Lainnya Other Cooperatives
(1)	(2)	(3)	(4)	(5)
Suka Makmur	-	-	-	1
Perpanden	-	-	-	1
Namo Mirik	-	-	-	-
Suka Dame	-	-	-	1
Kwala Lau Bிக	-	-	-	2
Pasar X	-	-	-	1
Sampe Cita	-	-	-	-
Kutalimbaru	-	-	-	1
Suka Rende	-	-	-	-
Lau Bakeri	-	-	-	-
Silebo Lebo	-	-	-	3
Sawit Rejo	-	-	-	-
Sei Mencirim	-	-	-	-
Namo Rube Julu	-	-	-	-
Kutalimbaru	-	-	-	10

Sumber/Source : Kantor Camat Kutalimbaru/
Kutalimbaru District Office

Tabel 7.1.3
Table**Banyaknya Sarana Perdagangan Menurut Desa/Kelurahan dan Jenis Sarana Perdagangan di Kecamatan Kutalimbaru, 2023**
Number of Trading Facilities by Village and Type of Trading Facilities in Kutalimbaru District, 2023

Desa Village	Kelompok Pertokoan Shopping Group	Pasar dengan Bangunan Permanen Market with Permanent Building	Pasar dengan Bangunan Semi Permanen Market with Semi- Permanent Building
(1)	(2)	(3)	(4)
Suka Makmur	-	-	-
Perpanden	-	-	1
Namo Mirik	-	-	-
Suka Dame	-	-	-
Kwala Lau Bidik	-	-	-
Pasar X	-	-	1
Sampe Cita	-	-	1
Kutalimbaru	-	-	-
Suka Rende	-	-	-
Lau Bakeri	-	-	1
Silebo Lebo	-	-	-
Sawit Rejo	-	-	-
Sei Mencirim	-	-	1
Namo Rube Julu	-	-	-
Kutalimbaru	-	-	5

Lanjutan Tabel/ Continued Table 7.1.3

Desa Village	Pasar tanpa Bangunan Market without Building	Mini Market/Swalayan/ Supermarket Mini Market/ Supermarket/ Supermarket	Restoran/ Rumah Makan Restaurant/ Restaurant
(1)	(5)	(6)	(7)
Suka Makmur	-	-	-
Perpanden	-	-	-
Namo Mirik	1	-	3
Suka Dame	1	-	-
Kwala Lau Bிக	-	-	-
Pasar X	-	-	-
Sampe Cita	-	-	-
Kutalimbaru	-	-	-
Suka Rende	-	-	-
Lau Bakeri	1	4	2
Silebo Lebo	-	-	-
Sawit Rejo	1	-	-
Sei Mencirim	-	-	4
Namo Rube Julu	-	-	-
Kutalimbaru	4	4	9

Sumber/Source : Kantor Camat Kutalimbaru/
Kutalimbaru District Office

BerAKHLAK
Berorientasi Pelayanan Akuntabel Kompeten
Harmonis Loyal Adaptif Kolaboratif

bangsa
melayani
bangsa

DATA

MENCERDASKAN BANGSA

— *Enlighten The Nation* —



**BADAN PUSAT STATISTIK
KABUPATEN DELI SERDANG**

BPS-STATISTICS DELI SERDANG REGENCY

Jl. Karya Utama Kompleks Pemkab Deli Serdang Lubuk Pakam - 20514

Telp : (061) 795-326

Homepage : <http://deliserdangkab.bps.go.id> E-mail : bps1212@bps.go.id

ISSN 2776-060X



9 772776 060007 >