



# KECAMATAN

## TEGALREJO

# KABUPATEN MAGELANG



# DALAM ANGKA TAHUN 2004



STIK  
H

*BPS*  
PERPUSTAKAAN  
BADAN PUSAT STATISTIK JAWA TENGAH  
J. Pahlawan No. 11, Telp. 8469436 Semarang, 50141

*BPS*

**BADAN PUSAT STATISTIK  
KABUPATEN MAGELANG**



PELAYANAN STATISTIK TERPADU  
PROVINSI JAWA TENGAH

TGL TERIMA

31/12-05

NO INDUK

121.1213.1512

PRODUSEN

33081806705

EKSEMPLAR KE :

1

1/58 / 15080

/180

<https://magelangkab.bps.go.id>

*BPS*

**PERPUSTAKAAN**

**BADAN PUSAT STATISTIK JAWA TENGAH**

Jl. Pahlawan No. 6, Telp. 8449496 Semarang 50241

## CAMAT TEGALREJO

---

### SAMBUTAN

Asalamu'alaikum Wr. Wb.

Dengan memanjatkan puji dan syukur kehadirat Tuhan Yang Maha Esa, kami sambut gembira penerbitan buku **KECAMATAN TEGALREJO DALAM ANGKA TAHUN 2004**. Guna mendukung pelaksanaan Otonomi Daerah, penyediaan data sampai wilayah terkecil menjadi kebutuhan yang sangat mendesak dan mutlak diperlukan. Untuk itu kami berharap agar penganekaragaman data statistik sampai wilayah terkecil dapat ditingkatkan, baik dari segi jenis, kualitas data maupun ketepatan waktu penyajiannya.

Kepada semua Instansi / Dinas / Lembaga baik Pemerintah maupun Swasta di Kecamatan Tegalrejo yang telah membantu terwujudnya buku ini, kami sampaikan terima kasih.

Kami berharap agar kerja sama lebih ditingkatkan dalam penyusunan buku ini dan dapat dilanjutkan untuk masa yang akan datang.

Akhirnya, semoga publikasi ini dapat dimanfaatkan sebagai dasar perencanaan dan evaluasi pelaksanaan pembangunan yang berkesinambungan di wilayah ini.

Wassalamu'alaikum Wr. Wb.

Tegalrejo, Maret 2005

Camat Tegalrejo

  
Bambang Marhiono, S.Sos.

NIP. 010169266

## KATA PENGANTAR.

**KECAMATAN TEGALREJO DALAM ANGKA TAHUN 2004** adalah publikasi tahunan yang diterbitkan oleh Koordinator Statistik Kecamatan. Publikasi ini menyajikan data secara komprehensif dari berbagai bidang. Buku ini dimaksudkan untuk memberi gambaran tentang keadaan geografi, ciri-ciri dan keadaan sosial ekonomi penduduk tingkat kecamatan.

Publikasi tahun 2004 merupakan lanjutan publikasi tahun sebelumnya, memuat beberapa perubahan dan perbaikan, penambahan dan penyederhanaan tabel-tabel. Dalam semua tabel telah diusahakan untuk dapat menyajikan data tahun terakhir. Jika data tahun terakhir belum tersedia, maka disajikan data tahun sebelumnya.

Dengan terbitnya buku ini kami sampaikan banyak terima kasih kepada :

1. Yth. Kepala Badan Pusat Statistik Kabupaten Magelang.
2. Yth. Camat Tegalrejo beserta jajarannya.
3. Yth. Kepala Instansi / Dinas/ Lembaga / Badan baik Pemerintah maupun Swasta se Kecamatan Tegalrejo.
4. Yth. Kepala Desa se Kecamatan Tegalrejo.

Publikasi ini masih banyak kekurangannya, demi perbaikan dan penyempurnaan di masa datang, tanggapan dan saran yang bersifat membangun sangat diharapkan.

Semoga publikasi ini dapat bermanfaat hendaknya.

Tegalrejo, Maret 2005.

**Koordinator Statistik Kecamatan  
Tegalrejo.**

**Akhmad Kuncoro**  
**NIP. 340009114**

# DAFTAR ISI

	<u>Hal</u>
KATA SAMBUTAN	i
KATA PENGANTAR	ii
DAFTAR ISI	iii

## Tabel

<b>BAB I</b>	<b><u>GEOGRAFI</u></b>	
	Peta Kecamatan Tegalrejo	1
	Peta Kabupaten Magelang	2
	Keadaan Alam Kecamatan Tegalrejo	3
I.1.	Luas Wilayah Menurut Penggunaan Tanah Dirinci Menurut Desa di Kecamatan Tegalrejo Keadaan Akhir Tahun 2004	4 - 7
I.2.	Banyaknya Curah Hujan di Kecamatan Tegalrejo Dirinci Menurut Bulan Tahun 2002-2004	8
I.3.	Banyaknya Hari Hujan di Kecamatan Tegalrejo Dirinci Menurut Bulan Tahun 2002-2004	9
<b>BAB II</b>	<b><u>PEMERINTAHAN</u></b>	
II.1.	Nama Pejabat Pada Kantor/Dinas/Jawatan di Kecamatan Tegalrejo Tahun 2004	10
II.2.	Nama Kepala Desa & Sekretaris Desa di Kecamatan Tegalrejo Tahun 2004	11
II.3.	Banyaknya Dusun, RW, RT Menurut Desa di Kecamatan Tegalrejo Tahun 2004	12
II.4.	Klasifikasi Desa di Kecamatan Tegalrejo Tahun 2004	13
II.5.	Banyaknya Blok Sensus Dalam Pemetaan SP 2004 Dirinci Menurut Desa di Kecamatan Tegalrejo	14
II.6.	Luas Tanah Bengkok Pamong Desa Menurut Desa di Kecamatan Tegalrejo Tahun 2004	15
II.7.	Banyaknya Balai Desa dan Kantor Desa dirinci menurut Desa di Kecamatan Tegalrejo Tahun 2004	16

### **BAB III PENDUDUK DAN ANGKATAN KERJA**

III.1. Perkembangan Jumlah Penduduk Kec. Tegalrejo : Tahun 1991 – 2004	17
III.2. Banyaknya Penduduk Menurut Jenis Kelamin, Dewasa Anak-anak Dirinci Menurut Desa di Kec. Tegalrejo Tahun 2004	18
III.3. Jumlah Penduduk Menurut Jenis Kelamin Dirinci Per Desa di Kecamatan Tegalrejo Tahun 2004	19
III.4. Banyaknya Penduduk WNA Tiap Desa Dirinci Menurut Kewarganegaraan Dan Jenis Kelamin di Kecamatan Tegalrejo Pada Tahun 2004	20
III.5. Luas Wilayah, Jumlah Penduduk & Kepadatan Penduduk Per Km <sup>2</sup> Dirinci Per Desa di Kecamatan Tegalrejo Tahun 2004	21
III.6. Jumlah Penduduk, Rumah Tangga & Rata-rata Penduduk Tiap Rumah Tangga Dirinci Per Desa di Kecamatan Tegalrejo Tahun 2004	22
III.7. Sex Ratio Penduduk di Tiap Desa di Kec. Tegalrejo Tahun 2004	23
III.8. Mutasi Penduduk Tiap Desa di Kecamatan Tegalrejo Selama Tahun 2004	24
III.9. Jumlah Penduduk Menurut Kelompok Umur & Jenis Kelamin di Kecamatan Tegalrejo Tahun 2004	25
III.10. Banyaknya Penduduk Dirinci Menurut desa, Kelompok Umur dan Jenis Kelamin di Kec. Tegalrejo Tahun 2004	26-28
III.11. Banyaknya Penduduk Berumur 5 Tahun Ke Atas Dirinci Tiap Desa dan Tingkat Pendidikan di Kec. Tegalrejo Tahun 2004	29
III.12. Banyaknya Penduduk Berumur 10 Tahun Ke Atas Dirinci Tiap Desa dan Mata Pencaharian di Kec. Tegalrejo Tahun 2004	30-31

#### **BAB IV SOSIAL**

- IV.1. Banyaknya Penduduk Menurut Agama Dirinci Tiap Desa di Kecamatan Tegalrejo Tahun 2004 32
- IV.2. Banyaknya Tempat Ibadah Menurut Desa di Kecamatan Tegalrejo Tahun 2004 33
- IV.3. Banyaknya Nikah, Talak, Cerai & Rujuk Dirinci Per Desa di Kecamatan Tegalrejo Tahun 2004 34
- IV.4. Banyaknya Bangunan Rumah Dirinci Per Desa Di Kecamatan Tegalrejo Tahun 2004 35
- IV.5. Banyaknya Sekolah, Guru, Dan Murid Menurut Jenis Sekolah Dirinci Per Desa Di Kecamatan Tegalrejo 2004 36-39
- IV.6. Banyaknya PUS, Peserta KB Aktif Dirinci Per Desa di Kecamatan Tegalrejo Tahun 2004 40
- IV.7. Banyaknya Dokter, Tenaga Medis Dan Dukun Bayi Dirinci Per Desa Di Kecamatan Tegalrejo Tahun 2004 41
- IV.8. Banyaknya Anggota Tabulin Dirinci Per Desa Di Kecamatan Tegalrejo Tahun 2004 42
- IV.9. Jumlah Pasar, toko, Kios, Warung Makan Dirinci Per Desa Di kecamatan Tegalrejo Tahun 2004 43

#### **BAB V PERTANIAN**

- V.1. Banyaknya Ternak Besar dan Kecil di Kecamatan Tegalrejo Pada Tahun 2004 44
- V.2. Banyaknya Unggas Dirinci Per Desa di Kecamatan Tegalrejo Tahun 2004 45
- V.3. Luas Panen Dan Produksi Tanaman Pertanian Dirinci Per Bulan Di Kecamatan Tegalrejo Tahun 2004 46-47
- V.4. Banyaknya Rumah Tangga Pertanian dirinci menurut Desa Hasil ST 2003 48
- V.5. Banyaknya Rumah Tangga Pengguna Lahan Dirinci Tiap Desa Hasil ST 2003 49-50



**BAB VI PERHUBUNGAN**

VI.1. Banyaknya Sarana Angkutan Darat dan Jenis Kendaraan Bermotor Dirinci Per Desa di Kec. Tegalrejo Keadaan Akhir Tahun 2004	51
VI.2. Banyaknya Pesawat Radio, TV dan Sepeda Dirinci Per Desa di Kecamatan Tegalrejo Tahun 2004	52
VI.3 Panjang Jalan Propinsi, Kabupaten, Desa Dirinci Menurut Desa di Kecamatan Tegalrejo Tahun 2004	53

<https://magelangkab.bps.go.id>

**BAB I**

**GEOGRAFI**

<https://magelang.kemendiknas.go.id>

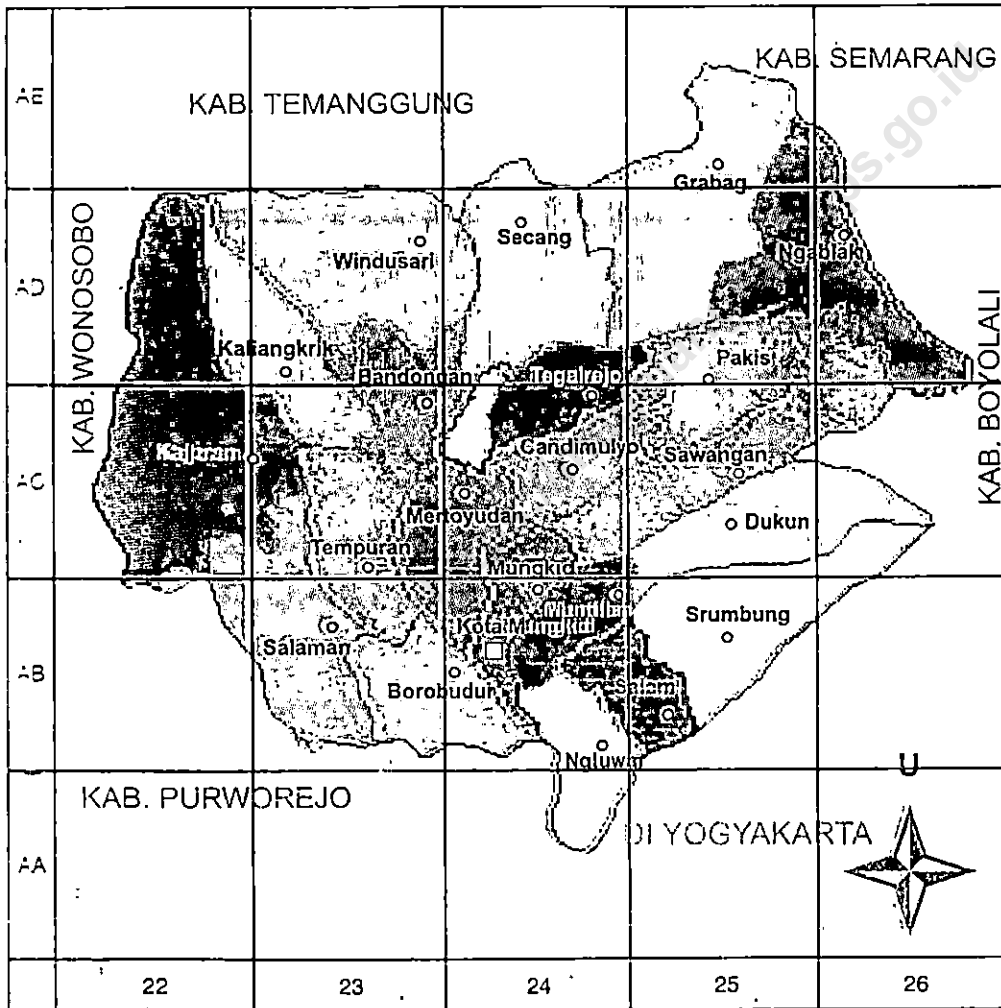

**KABUPATEN MAGELANG**  
**PETA ADMINISTRASI**

**Skala = 1 : 400000**

- Kec. Salaman
- Kec. Borobudur
- Kec. Ngluwar
- Kec. Salam
- Kec. Srumbung
- Kec. Dukun
- Kec. Muntlan
- Kec. Mungkid
- Kec. Sawangan
- Kec. Candimulyo
- Kec. Mertoyudan
- Kec. Tempuran
- Kec. Kajoran
- Kec. Kailangkrik
- Kec. Bandongan
- Kec. Windusari
- Kec. Secang
- Kec. Tegalarjo
- Kec. Pakisi
- Kec. Grabag
- Kec. Ngablak

- Batas Propinsi
- Batas Kabupaten
- Batas Kecamatan
- Ibu Kota Kabupaten
- Ibu Kota Kecamatan



# KEADAAN ALAM KECAMATAN TEGALREJO

## 1. LETAK GEOGRAFIS

- = Luas : 35,89 Km<sup>2</sup>
- = Ketinggian : ± 478 m
- = Letak Astronomi :
- 110<sup>0</sup> 01' 51" Bujur Timur
- 110<sup>0</sup> 26' 28" Bujur Timur
- 7<sup>0</sup> 19' 13" Lintang Selatan
- 7<sup>0</sup> 42' 16" Lintang Selatan

## 2. BATAS WILAYAH

- = Sebelah Utara : Kec. Grabag dan Kec. Secang
- = Sebelah Timur : Kec. Pakis
- = Sebelah Selatan : Kec. Candimulyo
- = Sebelah Barat : Kota Magelang

## 3. SUHU UDARA / CURAH HUJAN

- = Rata-rata Suhu Udara : 28 C
- = Curah Hujan : 1615,5 mm

## 4. JENIS TANAH

- = Tanah Aluvial : ± 14,5 %
- = Tanah Latosol : ± 85,5 %

## 5. JARAK DARI IBUKOTA KEC. TEGALREJO

- = Kota Mungkid : 20 Km
- = Kec. Mertoyudan : 10 Km
- = Kec. Candimulyo : 5 Km
- = Kec. Secang : 8 Km

**LUAS WILAYAH MENURUT PENGGUNAAN TANAH  
DIRINCI MENURUT DESA DI KECAMATAN TEGALREJO  
KEADAN AKHIR TAHUN 2004**

Tabel : I.1

No.	Desa	TANAH SAWAH			
		Irigasi Tehnis	Irigasi 1/2Tehnis	Seder- hana	Tadah Hujan
1	2	3	4	5	6
1	Banyuurip	-	-	3,000	43,500
2	Tampingan	-	-	89,000	21,269
3	Purwosari	-	-	10,735	9,900
4	Sidorejo	-	-	-	107,000
5	Soroyudan	-	-	10,000	50,000
6	Tegalrejo	-	-	0,000	56,337
7	Sukorejo	-	-	-	63,000
8	Kebonagung	-	-	56,000	20,850
9	J a p a n	-	-	-	102,000
10	Banyusari	-	-	-	74,889
11	Dlimas	-	-	-	45,000
12	Glagahombo	-	-	-	91,291
13	Ngasem	-	33,000	12,000	6,189
14	Girirejo	-	137,146	-	-
15	Purwodadi	-	40,000	33,000	15,000
16	Wonokerto	-	60,000	-	14,346
17	Dawung	-	62,516	-	56,530
18	K l o p o	-	15,550	-	102,950
19	Ngadirejc	-	14,000	-	61,498
20	Donorojo	-	-	29,600	78,000
21	Mangunrejo	-	-	-	108,685
Jumlah		0,000	362,212	243,335	1128,234

Sumber Data : Monografi Desa

**LUAS WILAYAH MENURUT PENGGUNAAN TANAH  
DIRINCI MENURUT DESA DI KECAMATAN TEGALREJO  
KEADAN AKHIR TAHUN 2004**

Tabel : 1.1 Lanjutan

No.	Desa	TANAH KERING		
		Pekarangan / Bangunan	Tegalan / Kebun	Padang Gembala
1	2	7	8	9
1	Banyuurip	36,500	46,000	-
2	Tampingan	72,681	71,150	-
3	Purwosari	43,200	37,705	-
4	Sidorejo	52,022	99,978	-
5	Soroyudan	46,700	83,300	-
6	Tegalrejo	54,000	112,066	-
7	Sukorejo	22,200	83,800	-
8	Kebonagung	38,395	23,755	-
9	J a p a n	36,500	9,500	-
10	Banyusari	20,552	35,643	-
11	Dimas	53,000	152,500	-
12	Glagahombo	50,000	62,059	-
13	Ngasem	16,446	18,550	-
14	Ginrejo	50,354	6,500	-
15	Purwodadi	19,000	23,000	-
16	Wonokerto	20,499	2,000	-
17	Dawung	27,711	21,875	-
18	K l o p o	21,500	19,500	-
19	Ngadirejo	29,000	1,000	-
20	Donorojo	20,900	8,000	-
21	Mangunrejo	50,035	33,280	-
Jumlah		781,195	951,161	0,000

Sumber Data : Monografi Desa

**LUAS WILAYAH MENURUT PENGGUNAAN TANAH  
DIRINCI MENURUT DESA DI KECAMATAN TEGALREJO  
KEADAN AKHIR TAHUN 2004**

Tabel : I.1 Lanjutan

No.	Desa	TANAH KERING		
		Tambak / Kolam	Rawa	Hutan Negara
1	2	10	11	12
1	Banyuurip	-	-	-
2	Tampingan	-	-	-
3	Purwosari	-	-	-
4	Sidorejo	-	-	-
5	Soroyudan	-	-	-
6	Tegalrejo	-	-	-
7	Sukorejo	-	-	-
8	Kebonagung	-	-	-
9	J a p a n	-	-	-
10	Banyusari	-	-	-
11	Diimas	-	-	-
12	Glagahombo	-	-	-
13	Ngasem	-	-	-
14	Girirejo	-	-	-
15	Purwodadi	-	-	-
16	Wonokerto	-	-	-
17	Dawung	-	-	-
18	K l o p o	-	-	-
19	Ngadirejo	-	-	-
20	Donorejo	-	-	-
21	Mangunrejo	-	-	-
Jumlah		0,000	0,000	0,000

Sumber Data : Monografi Desa

**LUAS WILAYAH MENURUT PENGGUNAAN TANAH  
DIRINCI MENURUT DESA DI KECAMATAN TEGALREJO  
KEADAN AKHIR TAHUN 2004**

Tabel : I.1 Lanjutan

No.	Desa	TANAH KERING		Jumlah Luas Wilayah
		Perkebunan Negara/Swasta	Lain-lain	
1	2	13	14	15
1	Banyuurip	-	9,600	138,600
2	Tampingan	-	0,900	255,000
3	Purwosari	2,750	7,010	111,300
4	Sidorejo	-	3,000	262,000
5	Soroyudan	-	5,500	195,500
6	Tegalrejo	-	5,289	227,692
7	Sukorejo	-	3,000	172,000
8	Kebonagung	-	6,525	145,525
9	J a p a n	-	2,000	150,000
10	Banyusari	-	4,689	135,773
11	Dlimas	-	5,000	255,500
12	Glagahombo	-	8,650	212,000
13	Ngasem	-	9,611	95,796
14	Girirejo	-	2,000	196,000
15	Purwodadi	-	12,000	142,000
16	Wonokerto	-	1,500	98,345
17	Dawung	-	7,000	175,632
18	K l o p o	-	4,500	164,000
19	Ngadirejo	-	6,502	112,000
20	Donorojo	-	3,500	140,000
21	Mangunrejo	-	12,000	204,000
Jumlah		2,750	119,776	3588,663

Sumber Data : Monografi Desa



**BANYAKNYA CURAH HUJAN DI KECAMATAN TEGALREJO  
DIRINCI MENURUT BULAN TAHUN 2002 - 2004**

Tabel : I.2

BULAN	Banyaknya Curah Hujan (mm)		
	2002	2003	2004
1	4	3	4
1. JANUARI	409	0	272
2. PEBRUARI	444	0	179
3. MARET	215	0	221
4. APRIL	0	0	231
5. MEI	51	0	122
6. JUNI	0	0	42
7. JULI	0	0	65
8. AGUSTUS	0	0	0
9. SEPTEMBER	0	0	0
10. OKTOBER	23	0	29
11. NOPEMBER	263	0	446
12. DESEMBER	409	368	442
<b>J U M L A H</b>	<b>1814</b>	<b>368</b>	<b>2049</b>

Sumber Data : PPH Kecamatan

**BANYAKNYA HARI HUJAN DI KECAMATAN TEGALREJO  
DIRINCI MENURUT BULAN TAHUN 2002 - 2004**

Tabel : 1.3

BULAN	Banyaknya Hari Hujan (mm)		
	2002	2003	2004
1	3	3	4
1. JANUARI	24	0	13
2. PEBRUARI	23	0	17
3. M A R E T	19	0	21
4. A P R I L	0	0	11
5. M E I	3	0	13
6. J U N I	0	0	2
7. J U L I	0	0	4
8. A G U S T U S	0	0	0
9. S E P T E M B E R	0	0	0
10. O K T O B E R	2	0	3
11. N O P E M B E R	14	0	17
12. D E S E M B E R	25	17	22
J U M L A H	110	17	123

Sumber Data : PPH Kecamatan

## **BAB II**

# **PEMERINTAHAN**

<https://magelangkab.go.id>

**NAMA PEJABAT PADA KANTOR/DINAS/JAWATAN  
DI KECAMATAN TEGALREJO TAHUN 2004**

Tabel : II.1

No.	Kantor/Dinas/Jawatan	Nama Pejabat
1	2	3
1	C a m a t	Bambang Mardjono S.Sos
2	Sekcam	Abdul Hamid B.Sc.
3	Kasi Pemerintahan & Pembang.	Sodik Suwikriyo, B.Sc.
4	Kasi Ekonomi & Produksi	Subroto, Bc.Hk.
5	Kasi Pelayanan Umum	Maryatno, SH.
6	Kasi Kesra.	Marvoto, BA.
7	Ka Polsek	AKP. Suparman
8	Dan Ramil	Kapten Sugiyarto
9	Ka. Depdikbud	Drs. Nasih
10	Ka. P P A / Depag	M. Kholil S.Ag.
11	Ka. K U A	Drs.Husain Haikal M.A.
12	Ka. Puskesmas	dr. M. Syukri
13	Mantri Tani	Muhari
14	Koordinator Statistik Kecamatan	Achmad Kuncoro
15	Pengawas PLKB	Musyarofah
16	Koordinator PPL	Bambang Purwanto B.Sc.

Sumber Data : Kantor Kec. TEGALREJO

**NAMA KEPALA DESA DAN SEKRETARIS DESA  
DI KECAMATAN TEGALREJO TAHUN 2004**

Tabel : II.2

No.	Desa	Nama Kepala Desa	Nama Sekretaris Desa
1	2	3	4
1	Banyuurip	Sugijarno	Mamudiono
2	Tampingan	Suparman	M Y a n i
3	Purwosari	Mundakir5	Sumarno
4	Sidorejo	E k o S	Suratno
5	Soroyudan	Nurhadi	Isbiyanto
6	Tegalrejo	Agung Prambodo	M Rojap
7	Sukorejo	Asnawi	Slamet Usup
8	Kebonagung	Ahmad Baidlowi	Sugiyarti
9	J a p a n	M Tamiyis	Ahmad
10	Banyusari	Muhajir	H. B a s i r
11	Dlimas	Mufid	Budiyono
12	Glagahombo	Zainal Abidin	Rus Tamyis
13	Ngasem	Maryono	Mei Manto
14	Girirejo	Sutrisno	Dwi Lita Mardiana
15	Purwodadi	H.Tasis	M.Sihabudin
16	Wonokerto	Harsono	M.T o h l r
17	Dawung	Miffah Yasin	M.H I I a I
18	K l o p o	K a r n o	Hadi Sucipto
19	Ngadirejo	Isrofi	Rofi,i
20	Donorojo	Eko Hadi Prasetyo	Zaenal Arifin
21	Mangunrejo	Sudiono	Asnawi
Jumlah			

Sumber Data : Kantor Kecamatan TEGALREJO

**BANYAKNYA DUSUN, RW,RT MENURUT DESA  
DI KECAMATAN TEGALREJO TAHUN 2004**

Tabel : II.3

No.	Desa	BANYAKNYA		
		Dusun	RW	RT
1	2	3	4	5
1	Banyuurip	4	6	25
2	Tampingan	9	6	26
3	Punwosari	4	2	20
4	Sidorejo	11	9	38
5	Sroyudan	8	3	19
6	Tegalrejo	9	10	27
7	Sukorejo	6	6	24
8	Kebonagung	9	9	23
9	J a p a n	8	8	20
10	Banyusari	6	6	11
11	Dimas	10	11	22
12	Glaghombo	7	8	25
13	Ngasem	5	6	13
14	Girirejo	8	7	32
15	Purwodadi	3	4	12
16	Wonckerto	3	3	10
17	Dawung	8	7	23
18	K l o p o	6	6	12
19	Ngadirejo	5	7	18
20	Donorojo	7	7	27
21	Mangunrejo	6	6	21
Jumlah		142	139	448

Sumber Data : Monografi Desa

**KLASIFIKASI DESA  
DI KECAMATAN TEGALREJO TAHUN 2004**

Tabel : II.4

No.	Desa	BANYAKNYA		
		Swadaya	Swakarya	Swa Sembada
1	2	3	4	5
1	Banyuurip	-	-	v
2	Tampingan	-	-	v
3	Purwosari	-	-	v
4	Sidorejo	-	-	v
5	Soroyudan	-	-	v
6	Tegalrejo	-	-	v
7	Sukorejo	-	-	v
8	Kebonagung	-	-	v
9	J a p a n	-	-	v
10	Banyusari	-	-	v
11	Dlimas	-	-	v
12	Glagahombo	-	-	v
13	Ngasem	-	-	v
14	Girirejo	-	-	v
15	Purwodadi	-	-	v
16	Wonokerto	-	-	v
17	Dawung	-	-	v
18	K l o p o	-	-	v
19	Ngadirejo	-	-	v
20	Donorojo	-	-	v
21	Mangunrejo	-	-	v
Jumlah		0	0	0

Sumber Data : Kantor Kecamatan TEGALREJO

**BANYAKNYA BLOK SENSUS DALAM PEMETAAN  
SENSUS PENDUDUK 2004  
DIRINCI MENURUT DESA DI KECAMATAN TEGALREJO**

Tabel : II.5

No.	Desa	BANYAKNYA		
		Blok Sensus Biasa	Blok Sensus Persiapan	Jumlah Blok Sensus
1	2	3	4	5
1	Banyuurip	7	1	8
2	Tampingan	7	-	7
3	Purwosari	5	-	5
4	Sidorejo	8	1	9
5	Soroyudan	6	1	7
6	Tegalrejo	9	1	12
7	Sukorejo	5	1	6
8	Kebonagung	4	-	4
9	J a p a n	3	-	3
10	Banyusari	3	2	6
11	Diimas	6	-	6
12	Glagahombo	5	1	6
13	Ngasem	2	-	2
14	Girirejo	7	-	8
15	Purwodadi	4	2	6
16	Wonokerto	3	3	6
17	Dawung	5	1	8
18	K l o p o	4	-	4
19	Ngadirejo	4	1	5
20	Doncrojo	4	-	4
21	Mangunrejo	4	1	5
Jumlah		105	16	127

Sumber Data : Statistik Kecamatan



**LUAS TANAH BENGKOK PAMONG DESA  
MENURUT DESA DI KECAMATAN TEGALREJO  
TAHUN 2004**

Tabel : II.6

No.	Desa	TANAH BENGKOK PAMONG DESA		
		Lahan Sawah	Lahan Kering	Lahan Kolam
1	2	3	4	5
1	Banyuwirip	4,305	3,27	-
2	Tampilan	13,616	4,175	-
3	Purwosari	2,625	4,275	-
4	Sidorejo	9	12	-
5	Soroyudan	9,105	11,71	-
6	Tegalrejo	5,35	15,8	-
7	Sukorejo	6,337	5,925	-
8	Kebonagung	6,02	0,945	-
9	J a p a n	10,025	1,016	-
10	Banyusari	10,18	3,611	-
11	Dlimas	1,5	12,5	-
12	Glagahombo	2,45	11,225	-
13	Ngasem	3,075	-	-
14	Girirejo	6,343	0,15	-
15	Purwodadi	5,383	1,44	-
16	Wonokerto	7	-	-
17	Dawung	7,837	-	-
18	K l o p o	9,72	-	-
19	Ngadirejo	6,46	-	-
20	Donorojo	9,145	0,2	-
21	Mangunrejo	10	0,08	-
<b>Jumlah</b>		<b>145,477</b>	<b>88,322</b>	<b>0</b>

Sumber Data : Monografi Desa

**BANYAKNYA BALAI DESA DAN KANTOR DESA  
DIRINCI MENURUT DESA DI KECAMATAN TEGALREJO  
TAHUN 2004**

Tabel : II.7

No.	Desa	BANYAKNYA	
		Balai Desa	Kantor Desa
1	2	3	4
1	Banyuurip	1	1
2	Tampingan	1	1
3	Purwosari	1	1
4	Sidorejo	1	1
5	Soroyudan	1	1
6	Tegalrejo	1	1
7	Sukorejo	1	1
8	Kebonagung	1	1
9	J a p a n	1	1
10	Banyusari	1	1
11	Dlimas	1	1
12	Glagahombo	1	1
13	Ngasem	1	1
14	Girirejo	1	1
15	Purwodadi	1	1
16	Wonokerto	1	1
17	Dawung	1	1
18	K l o p o	1	1
19	Ngadirejo	1	1
20	Donorojo	1	1
21	Mangunrejo	1	1
Jumlah		21	21

Sumber Data : Kantor Kecamatan TEGALREJO

## **BAB III**

# **PENDUDUK DAN ANGKATAN KERJA**

<https://magelangkab.go.id>

**PERKEMBANGAN JUMLAH PENDUDUK  
KECAMATAN TEGALREJO  
TAHUN 1993 - 2004**

Tabel : III.1

No.	Tahun	PENDUDUK			Pertambahan Penduduk	
		Laki-laki	Perempuan	Jumlah	Jiwa	%
					6	7
1	2	3	4	5	6	7
1	1993	22400	19730	42130	162	0,39
2	1994	22397	19837	42234	104	0,25
3	1995	22501	19888	42389	155	0,37
4	1996	22600	19943	42543	154	0,36
5	1997	22716	20094	42810	267	0,63
6	1998	23041	20465	43506	696	1,63
7	1999	23495	20835	44330	824	1,89
8	2000	25188	22358	47546	3216	7,25
9	2001	25735	23027	48762	1216	2,56
10	2002	25959	23228	49187	425	0,87
11	2003	26605	23920	50525	1336	2,72
12	2004	26638	23964	50602	77	0,15
Rata-rata pertambahan penduduk tiap tahun					719,33	1,59

Sumber Data : Monografi Desa

**BANYAKNYA PENDUDUK MENURUT JENIS KELAMIN  
DEWASA, ANAK-ANAK, DIRINCI MENURUT DESA  
DI KECAMATAN TEGALREJO PADA TAHUN 2004**

Tabel : III.2

No.	Desa	Jumlah Rumah Tangga	PENDUDUK				Total Penduduk
			DEWASA		ANAK-ANAK		
			L	P	L	P	
1	2	3	4	5	6	7	8
1	Banyuurip	743	1.153	1.201	504	459	3.317
2	Tampingan	780	1.156	1.199	505	459	3.319
3	Purwosari	497	719	735	315	280	2.049
4	Sidorejo	788	1.178	1.219	514	458	3.379
5	Soroyudan	524	741	762	324	292	2.119
6	Tegalrejo	850	3.402	1.965	1.486	752	7.605
7	Sukorejo	491	797	731	348	280	2.156
8	Kebonagung	431	661	689	288	263	1.901
9	J a p a n	349	508	510	222	195	1.435
10	Baryusari	289	555	479	243	184	1.461
11	Dlimas	655	953	1.016	416	389	2.774
12	Glagahombo	568	806	842	351	322	2.321
13	Ngasem	275	424	450	184	173	1.231
14	Giri Irejo	690	1.129	1.115	494	428	3.166
15	Purwodadi	401	610	583	266	224	1.683
16	Wonokerto	283	399	383	175	148	1.105
17	Dawuŕg	524	1.019	1.070	445	410	2.944
18	K l o p o	403	638	654	278	250	1.820
19	Ngadirejo	385	575	589	251	226	1.641
20	Donorejo	309	451	477	197	182	1.307
21	Mangunrejo	418	667	658	291	253	1.869
Jumlah		10653	18541	17327	8097	6637	50602

Sumber Data : Monografi Desa

**JUMLAH PENDUDUK MENURUT JENIS KELAMIN  
DIRINCI PER DESA DI KECAMATAN TEGALREJO  
TAHUN 2004**

Tabel : III.3

No.	Desa	PENDUDUK		Jumlah Total Penduduk
		Laki-laki	Perempuan	
1	2	3	4	5
1	Banyuurip	1.657	1.660	3.317
2	Tampingan	1.661	1.658	3.319
3	Purwosari	1.034	1.015	2.049
4	Sidorejo	1.892	1.687	3.379
5	Soroyudan	1.065	1.054	2.119
6	Tegalrejo	4.888	2.717	7.605
7	Sukorejo	1.145	1.011	2.156
8	Kebonagung	949	952	1.901
9	J a p a n	730	705	1.435
10	Banyusari	798	663	1.461
11	Dlimas	1.369	1.405	2.774
12	Glagarombo	1.157	1.164	2.321
13	Ngasem	608	623	1.231
14	Girirejo	1.523	1.543	3.166
15	Purwodadi	876	807	1.683
16	Wonokerto	574	531	1.105
17	Dawung	1.464	1.480	2.944
18	K l o p o	916	904	1.820
19	Ngadirejo	826	815	1.641
20	Donorojo	648	659	1.307
21	Mangunrejo	958	911	1.869
Jumlah		26638	23964	50602

Sumber Data : Monografi Desa

**BANYAKNYA PENDUDUK WNA TIAP DESA  
DIRINCI MENURUT KEWARGANEGARAAN DAN JENIS KELAMIN  
DI KECAMATAN TEGALREJO PADA TAHUN 2004**

Tabel : III.4

No.	Desa	Jumlah Rumah Tangga	Warga Negara Asing						Total Penduduk	
			Cina		Belanda		Lain-lain			
			L	P	L	P	L	P		
1	2	3	4	5	6	7	8	9	10	
1	Banyuwirip									
2	Tampingan									
3	Purwosari									
4	Sidorejo									
5	Sorcyudan									
6	Tegalrejo									
7	Sukorejo									
8	Kebonagung									
9	J a p a n									
10	Banyusari									
11	Dlimas									
12	Glagahombo									
13	Ngasem									
14	Girirejo									
15	Purwodadi									
16	Wonokerto									
17	Dawung									
18	K l o p o									
19	Ngadirejo									
20	Donorojo									
21	Mangunrejo									
Jumlah		0	0	0	0	0	0	0	0	0

Sumber Data : Monografi Desa

**LUAS WILAYAH, JUMLAH PENDUDUK  
DAN KEPADATAN PENDUDUK PER KM2  
DIRINCI PER DESA DI KECAMATAN TEGALREJO TAHUN 2004**

Tabel : III.5

No.	Desa	Luas Wilayah (Km2)	Jumlah Penduduk	Kepadatan Penduduk
1	2	3	4	5
1	Banyuurip	1,39	3.317	2.386
2	Tampingan	2,55	3.319	1.302
3	Purwosari	1,11	2.049	1.846
4	Sidorejo	2,62	3.379	1.290
5	Soroyudan	1,95	2.119	1.087
6	Tegalrejo	2,28	7.605	3.336
7	Sukorejo	1,72	2.156	1.253
8	Kebonagung	1,46	1.901	1.302
9	J a p a n	1,50	1.435	957
10	Banyusari	1,36	1.461	1.074
11	Dlimas	2,55	2.774	1.088
12	Glagahombo	2,12	2.321	1.095
13	Ngasem	0,96	1.231	1.282
14	Girirejo	1,96	3.166	1.615
15	Purwodadi	1,42	1.683	1.185
16	Wonokerto	0,98	1.105	1.128
17	Dawung	1,76	2.944	1.673
18	K l o p o	1,64	1.820	1.110
19	Ngadirejo	1,12	1.641	1.465
20	Donorojo	1,40	1.307	934
21	Mangunrejo	2,04	1.869	916
Jumlah		35,89	50602	29.322,63

Sumber Data : Monografi Desa



**JUMLAH PENDUDUK, RUMAH TANGGA  
DAN RATA-RATA PENDUDUK TIAP RUMAH TANGGA  
DIRINCI PER DESA DI KECAMATAN TEGALREJO TAHUN 2004**

Tabel : III.6

No.	Desa	Jumlah Penduduk	Jumlah Rumah Tangga	Rata-rata Jiwa / RT
1	2	3	4	5
1	Banyuurip	3.317	743	4
2	Tampingan	3.319	780	4
3	Purwosari	2.049	497	4
4	Sidorejo	3.379	788	4
5	Soroyudan	2.119	524	4
6	Tegalrejo	7.605	850	9
7	Sukorejo	2.156	491	4
8	Kebonagung	1.901	431	4
9	J a p a n	1.435	349	4
10	Banyusari	1.461	289	5
11	Dilimas	2.774	655	4
12	Glagahombo	2.321	568	4
13	Ngasem	1.231	275	4
14	Girirejo	3.166	690	5
15	Purwodadi	1.683	401	4
16	Wonokerto	1.105	283	4
17	Dawung	2.944	524	6
18	K l o p o	1.820	403	5
19	Ngadirejo	1.641	385	4
20	Donorojo	1.307	309	4
21	Mangunrejo	1.869	418	4
Jumlah		50.602	10.653	4.75

Sumber Data : Monografi Desa

**SEX RATIO PENDUDUK DI TIAP DESA  
DI KECAMATAN TEGALREJO TAHUN 2004**

Tabel : III.7

No.	Desa	PENDUDUK			Sex Ratio
		Laki-laki	Perempuan	Jumlah	
1	2	3	4	5	6
1	Banyuurip	1.657	1.660	3.317	99,82
2	Tampingan	1.661	1.658	3.319	100,16
3	Purwosari	1.034	1.015	2.049	101,87
4	Sidorejo	1.692	1.687	3.379	100,30
5	Soroyudan	1.065	1.054	2.119	101,04
6	Tegalrejo	4.888	2.717	7.605	179,90
7	Sukorejo	1.145	1.011	2.156	113,25
8	Kebonagung	949	952	1.901	99,68
9	J a p a n	730	705	1.435	103,55
10	Banyusari	798	663	1.461	120,36
11	Dimas	1.369	1.405	2.774	97,44
12	Glagahombo	1.157	1.164	2.321	99,40
13	Ngasem	608	623	1.231	97,59
14	Ginirejo	1.623	1.543	3.166	105,18
15	Purwodadi	876	807	1.683	108,55
16	Wonokerto	574	531	1.105	108,10
17	Dawung	1.464	1.480	2.944	98,92
18	K l o p o	916	904	1.820	101,33
19	Ngadirejo	826	815	1.641	101,35
20	Donorojo	648	659	1.307	98,33
21	Mangunrejo	958	911	1.869	105,16
Jumlah		26.638	23.964	50.602	111,1584

Sumber Data : Monografi Desa

**MUTASI PENDUDUK TIAP DESA DI KECAMATAN TEGALREJO  
SELAMA TAHUN 2004**

Tabel : III.8

No.	Desa	MUTASI PENDUDUK			
		Lahir	Mati	Datang	Pindah
1	2	3	4	5	6
1	Banyuurip	62	15	-	37
2	Tampingan	74	34	-	30
3	Purwosari	32	12	0	17
4	Sidorejo	79	36	-	36
5	Soroyuden	42	16	1	22
6	Tegalrejo	61	35	7	31
7	Sukorejo	46	19	1	21
8	Kebonagung	37	15	4	22
9	J a p a n	29	19	-	5
10	Banyusari	22	16	-	4
11	Dlimas	55	26	-	23
12	Glagehombo	40	20	-	17
13	Ngasem	23	13	-	10
14	Girirejo	45	29	4	20
15	Purwodadi	25	12	-	12
16	Wonokerto	30	13	-	15
17	Dawung	43	26	-	16
18	K l o p o	29	16	-	11
19	Ngadirejo	40	21	0	14
20	Donorojo	25	16	0	9
21	Mangunrejo	40	21	2	19
Jumlah		879	430	19	391

Sumber Data : Monografi Desa

**JUMLAH PENDUDUK MENURUT KELOMPOK UMUR  
DAN JENIS KELAMIN  
DI KECAMATAN TEGALREJO TAHUN 2004**

Tabel : III.9

No.	Kelompok Umur	PENDUDUK		
		Laki-laki	Perempuan	Jumlah
1	2	3	4	5
1	0 - 4	2.423	2.013	4.436
2	5 - 9	2.904	2.372	5.276
3	10 - 14	2.770	2.252	5.022
4	15 - 19	2.214	1.798	4.012
5	20 -24	1.573	1.606	3.179
6	25 - 29	2.666	2.588	5.254
7	30 - 39	4.711	4.144	8.855
8	40 - 49	3.436	3.237	6.673
9	50 - 59	2.001	1.965	3.966
10	60+	1.940	1.989	3.929
Jumlah		26.638	23.964	50.602

Sumber Data : Monografi Desa

**BANYAKNYA PENDUDUK DIRINCI MENURUT DESA,  
KELOMPOK UMUR DAN JENIS KELAMIN  
DI KECAMATAN TEGALREJO TAHUN 2004**

Tabel : III.10

No.	Desa	KELOMPOK UMUR							
		0 - 4		5 - 9		10 - 14		15 - 19	
		L	P	L	P	L	P	L	P
1	2	3	4	5	6	7	8	9	10
1	Banyuwirip	151	139	181	164	172	156	138	125
2	Tampingan	151	139	181	164	173	156	138	124
3	Purwasari	94	85	113	100	108	95	86	78
4	Sidorejo	154	142	184	167	176	159	140	127
5	Soroyudan	97	89	116	104	111	99	88	79
6	Tegalrejo	445	228	533	269	508	255	406	204
7	Sukorejo	104	85	125	100	119	95	95	78
8	Kebonagung	86	80	103	94	99	89	79	71
9	J a p a n	66	59	80	70	76	66	61	53
10	Banyusari	73	56	87	66	83	62	66	50
11	Dlimas	125	118	149	139	142	132	114	105
12	Glagahombo	105	98	126	115	120	109	96	87
13	Ngasem	55	52	66	62	63	59	50	47
14	Girirejo	148	130	177	153	169	145	135	116
15	Purwodadi	80	68	95	80	91	76	73	61
16	Wonokerto	52	45	63	53	60	50	48	40
17	Dawung	133	124	160	147	152	139	122	111
18	K l o p o	83	76	100	89	95	85	76	68
19	Ngadirejo	75	68	90	81	85	77	69	61
20	Donorojo	59	55	71	65	67	62	54	49
21	Mangunrejo	87	77	104	90	100	86	80	68
Jumlah		2423	2013	2904	2372	2770	2252	2214	1798

Sumber Data : Monografi Desa

**BANYAKNYA PENDUDUK DIRINCI MENURUT DESA,  
KELOMPOK UMUR DAN JENIS KELAMIN  
DI KECAMATAN TEGALREJO TAHUN 2004**

Tabel : III.10 Lanjutan

No.	Desa	KELOMPOK UMUR							
		20 - 24		25 - 29		30 - 39		40 - 49	
		L	P	L	P	L	P	L	P
1	2	11	12	13	14	15	16	17	18
1	Banyuurip	98	111	166	179	293	287	214	224
2	Tampingan	98	111	166	179	294	287	214	224
3	Purwosari	61	68	103	110	183	175	133	137
4	Sidorejo	100	113	169	182	299	292	216	228
5	Soroyudan	63	71	107	114	188	182	137	143
6	Tegalrejo	288	182	489	293	866	470	631	367
7	Sukorejo	68	68	115	109	202	175	147	137
8	Kebonagung	56	64	95	103	168	164	123	129
9	J a p a n	43	47	73	76	129	122	94	95
10	Banyusari	47	44	80	72	141	114	103	89
11	Dlimas	81	94	137	152	242	243	177	190
12	Glagahombo	68	78	116	126	205	201	149	157
13	Ngasem	36	42	61	67	108	108	79	84
14	Girirejo	96	103	162	167	287	267	209	208
15	Purwodadi	52	54	88	87	155	140	113	109
16	Wonokerto	34	36	57	57	101	92	74	72
17	Dawung	86	99	146	160	259	256	189	200
18	K l o p o	54	61	92	93	162	156	119	122
19	Ngadirejo	49	55	83	88	146	141	107	110
20	Donorojo	38	44	65	71	114	114	83	89
21	Mangunrejo	57	61	96	98	169	158	123	123
Jumlah		1573	1606	2666	2588	4711	4144	3436	3237

Sumber Data : Monografi Desa

**BANYAKNYA PENDUDUK DIRINCI MENURUT DESA,  
KELOMPOK UMUR DAN JENIS KELAMIN  
DI KECAMATAN TEGALREJO TAHUN 2004**

Tabel : III.10 Lanjutan

No.	Desa	KELOMPOK UMUR				Jumlah Total	
		50 - 59		60+		L	P
		L	P	L	P		
1	2	19	20	21	22	23	24
1	Banyuurip	124	135	120	139	1657	1660
2	Tampingan	124	135	122	138	1661	1658
3	Purvosari	77	84	76	85	1034	1015
4	Sidorejo	129	138	123	139	1692	1687
5	Soroyudan	80	85	78	87	1065	1054
6	Tegalrejo	366	223	355	226	4888	2717
7	Sukorejo	86	82	84	84	1145	1011
8	Kebonagung	71	78	69	80	949	952
9	J a p a n	55	58	53	59	730	705
10	Banyusari	60	55	58	55	798	663
11	Dlimas	103	115	99	117	1369	1405
12	Glagahombo	86	95	85	98	1157	1164
13	Ngasem	46	51	44	51	608	623
14	Girirejo	122	125	118	128	1623	1543
15	Purwodadi	66	66	63	66	876	807
16	Wonokerto	44	44	41	42	574	531
17	Dawung	110	122	107	122	1464	1480
18	K l o p o	69	74	65	75	916	904
19	Ngadirejo	62	67	59	57	826	815
20	Donorojo	49	54	48	55	648	659
21	Mangunrejo	72	75	70	75	958	911
Jumlah		2001	1965	1940	1989	26638	23964

Sumber Data : Monografi Desa

**BANYAKNYA PENDUDUK BERUMUR 5 TAHUN KEATAS  
DIRINCI TIAP DESA DAN TINGKAT PENDIDIKAN  
DI KECAMATAN TEGALREJO TAHUN 2004**

Tabel : III.11

No.	Desa	Tmt Akd (PT)	Tmt SLTA	Tmt SLTP	Tmt SD	Tdk Tmt SD	Blm Tmt SD	Tdk Sekolah	Jumlah
1	2	3	4	5	6	7	8	9	10
1	Banyuurip	28	296	357	908	734	466	238	3027
2	Tampingan	19	249	379	1318	301	421	342	3029
3	Purwosari	26	296	391	495	301	264	97	1870
4	Sidorejo	25	230	269	770	839	494	456	3083
5	Sorcyudan	6	166	325	524	398	314	200	1933
6	Tegalrejo	102	518	923	3423	894	451	621	6932
7	Sukorejo	4	159	189	590	407	182	436	1967
8	Kebonagung	29	192	253	394	303	189	375	1735
9	J a p a n	9	142	199	306	321	201	132	1310
10	Banyusari	25	180	166	318	314	207	122	1332
11	Dlimas	16	195	298	827	442	382	371	2531
12	Glagahombo	3	115	159	582	489	292	478	2118
13	Ngasem	4	107	114	199	241	114	345	1124
14	Girirejo	11	228	391	838	762	201	457	2888
15	Purwodadi	18	180	296	422	167	189	261	1535
16	Wonokerto	11	39	87	291	254	194	132	1008
17	Dawung	21	185	280	877	754	258	312	2687
18	K l o p o	4	141	218	324	327	285	362	1661
19	Ngad rejo	1	96	217	313	369	196	306	1498
20	Donorojo	2	52	127	325	343	176	168	1193
21	Mangunrejo	21	151	160	556	344	279	194	1705
Jumlah		385	3917	5800	14600	9304	5755	6405	46166

Sumber Data : Monografi Desa



**BANYAKNYA PENDUDUK BERUMUR 10 TAHUN KEATAS  
DIRINCI TIAP DESA DAN MATA PENCAHARIAN  
DI KECAMATAN TEGALREJO TAHUN 2004**

Tabel : III.12

No.	Desa	Petani Sendiri	Buruh Tani	Nela- yan	Pengu- saha	Buruh Indus- tri	Buruh bangun- an
1	2	3	4	5	6	7	8
1	Banyuurip	585	337	0	82	244	444
2	Tampingan	638	372	0	43	402	408
3	Purwosari	268	301	0	54	186	286
4	Sidorejo	566	873	0	66	103	263
5	Soroyudan	484	533	0	32	67	167
6	Tegalrejo	319	512	0	128	370	678
7	Sukorejo	368	457	0	19	36	143
8	Kebonagung	341	396	0	17	73	136
9	J a p a n	302	346	0	16	31	72
10	Banyusari	266	343	0	28	97	103
11	Dlimas	388	594	0	35	85	345
12	Glagahombo	337	420	0	24	60	398
13	Ngasem	149	196	0	19	29	187
14	Girirejo	381	576	0	52	105	224
15	Purwodadi	314	374	0	19	112	120
16	Wonokerto	146	156	0	23	24	216
17	Dawung	384	627	0	81	47	372
18	K l o p o	339	451	0	21	44	106
19	Ngadirejo	341	374	0	18	55	107
20	Donorojo	291	356	0	22	37	69
21	Mangunrejo	404	496		25	38	97
Jumlah		7611	9090	0	824	2245	4941

Sumber Data : Monografi Desa

**BANYAKNYA PENDUDUK BERUMUR 10 TAHUN KEATAS  
DIRINCI TIAP DESA DAN MATA PENCAHARIAN  
DI KECAMATAN TEGALREJO TAHUN 2004**

Tabel : III.12 Lanjutan

No.	Desa	Pedagang	Angkutan	PNS, ABRI	Pen-siunan	Lain-lain.	Jumlah
1	2	9	10	11	12	13	14
1	Banyuwirip	382	104	75	28	401	2682
2	Tampingan	219	39	62	37	464	2684
3	Purwosari	140	56	61	24	281	1657
4	Sidorejo	290	27	96	20	428	2732
5	Soroyudan	112	16	50	34	218	1713
6	Tegalrejo	618	65	25	52	3363	6130
7	Sukorejo	211	31	13	23	441	1742
8	Kebonagung	127	16	33	26	373	1538
9	J a p a n	81	9	26	12	265	1160
10	Banyusari	108	18	45	17	154	1179
11	Dlimes	152	24	42	36	542	2243
12	Glagahombo	143	20	78	28	369	1877
13	Ngasem	90	28	26	24	248	996
14	Girirejo	317	103	26	26	748	2558
15	Purwodadi	139	81	25	59	117	1360
16	Wonokerto	44	8	25	26	224	892
17	Dawung	216	21	57	24	551	2380
18	K l o p o	81	16	32	28	354	1472
19	Ngadirejo	79	14	15	26	298	1327
20	Donorojo	65	7	25	26	159	1057
21	Mangunrejo	83	7	26	23	312	1511
Jumlah		3697	710	863	589	10310	40890

Sumber Data : Monografi Desa

# BAB IV

# SOSIAL

<https://magelangkab.go.id>

**BANYAKNYA PENDUDUK MENURUT AGAMA  
DIRINCI TIAP DESA  
DI KECAMATAN TEGALREJO TAHUN 2004**

Tabel : IV.1

No.	Desa	PEMELUK AGAMA					Jumlah
		Islam	Katholik	Protestan	Hindu	Budha	
1	2	3	4	5	6	7	8
1	Banyuurip	3314	2		-	1	3317
2	Tampingan	3309	10		-	-	3319
3	Purwosari	2017	11	21	-	-	2049
4	Sidorejo	3376	3		-	-	3379
5	Soreyudan	2112	7		-	-	2119
6	Tegalrejo	7600	5		-	-	7605
7	Sukorejo	2152			4	-	2156
8	Kebonagung	1896	5		-	-	1901
9	J a p a n	1435			-	-	1435
10	Banyusari	1460			1	-	1461
11	Dlimas	2774			-	-	2774
12	Glagahombo	2319	2		-	-	2321
13	Ngasem	1183	46	1	1	-	1231
14	Girirejo	3166			0	-	3166
15	Purwodadi	1680	3		-	-	1683
16	Wonokerto	1105			-	-	1105
17	Dawung	2944			-	-	2944
18	K l o p o	1820			-	-	1820
19	Ngadirejo	1641			-	-	1641
20	Donorojo	1306	1		-	-	1307
21	Mangunrejo	1869			-	-	1869
Jumlah		50478	95	22	6	1	50602

Sumber Data . Monografi Desa

**BANYAKNYA TEMPAT IBADAH MENURUT DESA  
DI KECAMATAN TEGALREJO TAHUN 2004**

Tabel : IV.2

No.	Desa	BANYAKNYA			
		Masjid	Langgar / Surau	Gereja	Kuil/Pura /Vihara
1	2	3	4	5	6
1	Banyuurip	3	9	-	-
2	Tampingan	8	9	-	-
3	Purwosari	4	3	-	-
4	Sidorejo	9	13	-	-
5	Soroyudan	6	4	-	-
6	Tegalrejo	6	9	-	-
7	Sukorejo	4	7	-	-
8	Kebonagung	6	6	-	-
9	J a p a n	6	4	-	-
10	Banyusari	6	4	-	-
11	Dirimas	6	9	-	-
12	Glagahombo	6	5	1	-
13	Ngasem	1	4	-	-
14	Girirejo	5	9	-	-
15	Purwodadi	3	5	-	-
16	Wonokerto	3	3	-	-
17	Dawung	6	7	-	-
18	K l o p o	6	1	-	-
19	Ngadirejo	5	5	-	-
20	Donorojo	7	3	-	-
21	Mangunrejo	6	7	-	-
Jumlah		112	126	1	0

Sumber Data : Monografi Desa

**BANYAKNYA NIKAH, TALAK, CERAI DAN RUJUK  
DIRINCI PER DESA  
DI KECAMATAN TEGALREJO TAHUN 2004**

Tabel : IV.3

No.	Desa	BANYAKNYA			
		Nikah	Talak	Cerai	Rujuk
1	2	3	4	5	6
1	Banyuurip	31		2	-
2	Tampingan	31		4	-
3	Purwosari	18	-	1	-
4	Sidorejo	33	-	5	-
5	Scroyudan	17			-
6	Tegalrejo	44		-	-
7	Sukorejo	24	-	-	-
8	Kebonagung	18	-	1	-
9	J a p a n	17		2	-
10	Benyusari	15	-		-
11	Cl mas	34	-	-	-
12	Glagahombo	13	-	2	-
13	Ngasem	14	-	2	-
14	Girirejo	28		-	-
15	Purwodadi	17	-	1	-
16	Wonokerto	8	-	-	-
17	Cawung	25	-	3	-
18	K l o p o	16	-	-	-
19	Ngadirejo	9		1	-
20	Donorojo	16	-	1	-
21	Mangunrejo	18		-	-
Jumlah		446	0	25	0

Sumber Data : KUA Kecamatan TEGALREJO.

**BANYAKNYA BANGUNAN RUMAH  
DIRINCI PER DESA  
DI KECAMATAN TEGALREJO TAHUN 2004**

Tabel : IV.4

No.	Desa	JENIS BANGUNAN		
		Dinding Perma nen	Dinding Bukan Permanen	Jumlah
1	2	3	4	7
1	Banyuurip	656	60	716
2	Tampingan	400	285	685
3	Purwosari	310	92	402
4	Sidorejo	255	423	678
5	Soroyudan	246	295	541
6	Tegalrejo	408	458	866
7	Sukorejo	312	125	437
8	Kebonagung	247	323	570
9	J a p a n	267	82	349
10	Banyusari	216	75	291
11	Dlimas	516	118	634
12	Glagahombo	324	172	496
13	Ngasem	221	32	253
14	Girirejo	462	183	645
15	Purwodadi	333	42	375
16	Wonokerto	221	40	261
17	Dawung	425	36	461
18	K l o p o	307	95	402
19	Ngadirejo	280	50	330
20	Donorojo	192	90	282
21	Mangunrejo	304	97	401
Jumlah		6902	3173	10075

Sumber Data : Monografi Desa

**BANYAKNYA SEKOLAH, GURU, DAN MURID  
MENURUT JENIS SEKOLAH DIRINCI PER DESA  
DI KECAMATAN TEGALREJO TAHUN 2004**

Tabel : IV.5

No.	Desa	BANYAKNYA					
		TK			SD		
		Sek	Guru	Murid	Sek	Guru	Murid
1	2	3	4	5	6	7	8
1	Banyuurip	2	4	46	2	16	377
2	Tampingan	1	2	29	2	16	329
3	Purwosari	2	3	53	1	8	163
4	Sidorejo	2	4	51	1	14	266
5	Soroyudan	2	4	46	1	12	263
6	Tegalrejo	2	3	41	2	16	367
7	Sukorejo	1	2	31	1	9	182
8	Kebonagung	1	2	29	1	10	108
9	J a p a n	2	3	44	1	8	160
10	Banyusari	1	2	27	1	8	207
11	Dlimas	2	4	48	1	10	217
12	Glagahombo	1	2	26	1	9	206
13	Ngasem	1	2	28	1	8	123
14	Girirejo	3	5	54	2	16	108
15	Purwodadi	2	3	53	1	7	79
16	Wonokerto	1	2	29	1	8	74
17	Dawung	2	4	53	1	8	133
18	K l o p o	2	4	47	2	14	211
19	Ngadirejo	2	3	49	1	7	132
20	Donorojo	1	2	31	1	7	117
21	Mangunrejo	1	2	33	1	8	201
Jumlah		34	62	848	26	219	4023

Sumber Data : PPA dan P&K Kecamatan TEGALREJO



**BANYAKNYA SEKOLAH, GURU, DAN MURID  
MENURUT JENIS SEKOLAH DIRINCI PER DESA  
DI KECAMATAN TEGALREJO TAHUN 2004**

Tabel : IV.5 Lanjutan

No.	Desa	BANYAKNYA					
		SLTP			SMU		
		Sek	Guru	Murid	Sek	Guru	Murid
1	2	9	10	11	12	13	14
1	Banyuurip	-	-	-	-	-	-
2	Tampingan	-	-	-	-	-	-
3	Purwosari	-	-	-	-	-	-
4	Sidorejo	1	15	151	-	-	-
5	Soroyudan	-	-	-	-	-	-
6	Tegalrejo	2	52	964	-	-	-
7	Sukorejo	-	-	-	-	-	-
8	Kebonagung	-	-	-	-	-	-
9	J a p a n	-	-	-	-	-	-
10	Banyusari	-	-	-	-	-	-
11	Dimas	-	-	-	-	-	-
12	Glagahombo	-	-	-	-	-	-
13	Ngasem	-	-	-	-	-	-
14	Girirejo	-	-	-	-	-	-
15	Purwodadi	-	-	-	-	-	-
16	Wonokerto	-	-	-	-	-	-
17	Dawung	-	-	-	-	-	-
18	K l o p o	-	-	-	-	-	-
19	Ngadirejo	-	-	-	-	-	-
20	Donorojo	-	-	-	-	-	-
21	Mangunrejo	-	-	-	-	-	-
Jumlah		3	67	1115	0	0	0

Sumber Data : PPA dan P&K Kecamatan TEGALREJO

**BANYAKNYA SEKOLAH, GURU, DAN MURID  
MENURUT JENIS SEKOLAH DIRINCI PER DESA  
DI KECAMATAN TEGALREJO TAHUN 2004**

Tabel : IV.5 Lanjutan

No.	Desa	BANYAKNYA					
		MI			MTS		
		Sek	Guru	Murid	Sek	Guru	Murid
1	2	15	16	17	18	19	20
1	Banyuurip	1	4	61	-	-	-
2	Tampingan	1	7	92	-	-	-
3	Purwosari	1	6	108	-	-	-
4	Sidorejo	1	7	284	-	-	-
5	Soroyudan	1	7	110	-	-	-
6	Tegalrejo	1	6	75	2	41	671
7	Sukorejo	-	-	-	-	-	-
8	Kebonagung	1	6	105	-	-	-
9	J a p a n	1	6	52	-	-	-
10	Banyusari	-	-	-	-	-	-
11	Dlimas	1	6	172	-	-	-
12	Glagahombo	-	-	-	-	-	-
13	Ngasem	-	-	-	-	-	-
14	Girirejo	1	6	99	-	-	-
15	Purwodadi	1	7	108	-	-	-
16	Wonokerto	1	6	121	-	-	-
17	Dawung	1	7	132	-	-	-
18	K l o p o	1	8	86	-	-	-
19	Ngadirejo	1	7	95	-	-	-
20	Conorojo	1	6	96	-	-	-
21	Mangunrejo	1	6	80	-	-	-
Jumlah		17	108	1876	2	41	671

Sumber Data : PPA dan P&K Kecamatan TEGALREJO

**BANYAKNYA SEKOLAH, GURU, DAN MURID  
MENURUT JENIS SEKOLAH DIRINCI PER DESA  
DI KECAMATAN TEGALREJO TAHUN 2004**

Tabel : IV.5 Lanjutan

No.	Desa	BANYAKNYA		
		MA		
		Sek	Guru	Murid
1	2	21	22	23
1	Banyuurip	-	-	-
2	Tampingan	-	-	-
3	Purvosari	-	-	-
4	Sidorejo	-	-	-
5	Soroyudan	-	-	-
6	Tegalrejo	-	-	-
7	Sukorejo	-	-	-
8	Kebonagung	-	-	-
9	J a p a n	-	-	-
10	Banyusari	-	-	-
11	Dlimas	1	44	504
12	Glagahombo	-	-	-
13	Ngasem	-	-	-
14	Girirejo	-	-	-
15	Purwodadi	-	-	-
16	Wonokerto	-	-	-
17	Dawung	-	-	-
18	K l o p o	-	-	-
19	Ngadirejo	-	-	-
20	Donorojo	-	-	-
21	Mangunrejo	-	-	-
Jumlah		1	44	504

Sumber Data : PPA dan P&K Kecamatan TEGALREJO

**BANYAKNYA PUS, PESERTA KB AKTIF  
DIRINCI PER DESA  
DI KECAMATAN TEGALREJO TAHUN 2004**

Tabel : IV.6

No.	Desa	PUS	JENIS KONTRASEPSI							Jumlah
			IUD	PIL	KD	MOP	MOW	Stk	In-plan	
1	2	3	4	5	6	7	8	9	10	11
1	Banyuurip	617	21	165	2	-	9	246	18	461
2	Tampingan	611	17	135	1	-	5	246	7	411
3	Purwosari	395	45	78	7	1	17	105	42	295
4	Sidorejo	676	100	148	6	1	7	134	14	410
5	Soroyudan	385	86	40	2	6	31	132	2	299
6	Tegalrejo	635	91	140	7	5	23	169	50	485
7	Sukorejo	399	77	98	6	3	9	93	13	299
8	Kebonagung	328	34	110	2	3	10	63	15	237
9	J a p a n	253	28	62	1	1	4	62	30	188
10	Banyusari	228	35	60	4	-	6	56	30	191
11	Dlimas	497	59	161	0	2	6	114	29	371
12	Glagahombo	481	69	96	10	1	15	124	7	322
13	Ngasem	237	46	19	2	-	7	78	26	178
14	Girirejo	509	33	156	8	-	17	149	20	383
15	Purwodadi	294	32	104	2	-	6	67	17	228
16	Wonokerto	204	24	59	0	-	3	53	15	154
17	Dawung	468	65	120	17	3	10	74	13	302
18	K l o p o	282	35	64	4	5	6	77	6	197
19	Ngadirejo	292	42	59	2	1	5	86	12	207
20	Donorojo	240	59	22	5	-	3	79	7	175
21	Mangunrejo	308	18	102	3	-	5	71	26	225
Jumlah		8339	1016	1998	91	32	204	2278	399	6018

Sumber Data : PLKB Kecamatan TEGALREJO

**BANYAKNYA DOKTER, TENAGA MEDIS DAN DUKUN BAYI  
DIRINCI PER DESA  
DI KECAMATAN TEGALREJO TAHUN 2004**

Tabel : IV.7

No.	Desa	BANYAKNYA			
		Dokter	Perawat + Bidan Pus	Bidan Desa	Dukun Bayi
1	2	3	4	5	6
1	Banyuurip	-	1	1	2
2	Tampingan	-	2	1	2
3	Purwosari	2	3	-	1
4	Sidorejo	-	1	1	4
5	Soroyudan	-	1	1	3
6	Tegalrejo	2	1	-	-
7	Sukorejo	-	-	-	1
8	Kebonagung	-	-	1	3
9	J a p a n	-	1	1	-
10	Banyusari	-	-	-	1
11	Dlimas	-	1	1	2
12	Glagahombo	-	1	1	3
13	Ngasem	-	-	-	2
14	Girirejo	-	1	1	6
15	Purwodadi	-	-	1	3
16	Wonokerto	-	1	-	6
17	Dawung	-	-	-	1
18	Kl o p o	-	1	1	2
19	Ngadirejo	-	1	1	1
20	Donorojo	-	-	1	1
21	Mangunrejo	-	-	1	1
Jumlah		4	16	14	45

Sumber Data : Puskesmas Kecamatan TEGALREJO

**BANYAKNYA ANGGOTA TABULIN  
DIRINCI PER DESA  
DI KECAMATAN TEGALREJO TAHUN 2004**

Tabel : IV.8

No.	Desa	BANYAKNYA			Jumlah
		Bumil	PUS	Catin	
1	2	3	4	5	6
1	Banyuurip	32	617	31	680
2	Tampingan	27	611	31	669
3	Purwosari	18	395	18	431
4	Sidorejo	31	676	33	740
5	Soroyudan	14	385	17	416
6	Tegalrejo	27	635	44	706
7	Sukorejo	22	399	24	445
8	Kebonagung	10	328	18	356
9	J a p a n	16	253	17	286
10	Banyusari	7	228	15	250
11	Diimas	21	497	34	552
12	Glagahombo	19	481	13	513
13	Ngasem	13	237	14	264
14	Girirejo	16	509	28	553
15	Purwodadi	12	294	17	323
16	Wonokerto	9	204	8	221
17	Dawung	12	468	25	505
18	K l o p o	10	282	16	308
19	Ngadirejo	10	292	9	311
20	Donorojo	11	240	16	267
21	Mangunrejo	8	308	18	334
Jumlah		345	8339	446	9130

Sumber Data : PLKB Kecamatan TEGALREJO

**JUMLAH PASAR, TOKO, KIOS, WARUNG MAKAN,  
DIRINCI PER DESA  
DI KECAMATAN TEGALREJO TAHUN 2004**

Tabel : IV.9

No.	Desa	BANYAKNYA			
		Pasar Umum	Pasar Hewan	Toko/Kios /warung	Warung Makan
1	2	3	4	5	6
1	Banyuurip	1	-	31	6
2	Tampingan	-	-	11	5
3	Purwosari	1	-	27	9
4	Sidorejo	-	-	10	3
5	Soroyudan	-	-	25	6
6	Tegalrejo	1	-	350	9
7	Sukorejo	-	-	12	3
8	Kebonagung	-	-	9	3
9	J a p a n	-	-	7	5
10	Banyusari	-	-	3	6
11	Dlimas	-	-	9	4
12	Glagahombo	1	-	24	2
13	Ngasem	-	-	8	2
14	Girirejo	-	-	30	4
15	Purwodadi	-	-	17	4
16	Wonokerto	-	-	14	5
17	Dawung	-	-	20	3
18	K l o p o	-	-	8	3
19	Ngadirejo	-	-	12	5
20	Donorojo	-	-	14	2
21	Mangunrejo	-	-	11	2
Jumlah		4	0	652	91

Sumber Data : Monografi Desa

# BAB V

# PERTANIAN

<https://magelangkab.bps.go.id>



**BANYAKNYA TERNAK BESAR DAN KECIL  
DIRINCI PER DESA  
DI KECAMATAN TEGALREJO TAHUN 2004**

Tabel : V.1

No.	Desa	BANYAKNYA TERNAK			
		Sapi	Kerbau	Kuda	Kambing/ Domba
1	2	3	4	5	6
1	Banyuurip	16	-	-	86
2	Tampingan	51	11	-	35
3	Purwosari	19	-	-	-
4	Sidorejo	43	-	-	98
5	Soroyudan	203	-	-	76
6	Tegalrejo	31	9	-	75
7	Sukorejo	325	-	-	71
8	Kebonagung	42	83	-	86
9	J a p a n	86	-	2	122
10	Banyusari	93	5	-	37
11	Dlimas	1031	19	-	250
12	Glagahombo	42	-	-	98
13	Ngasem	6	-	-	120
14	Girirejo	-	16	-	96
15	Purwodadi	62	18	-	207
16	Wonokerto	5	14	-	45
17	Dawung	49	13	-	96
18	K l o p o	25	19	-	50
19	Ngadirejo	106	14	-	180
20	Doncrojo	44	16	-	100
21	Mangunrejo	86	-	7	60
<b>Jumlah</b>		<b>2365</b>	<b>237</b>	<b>9</b>	<b>1998</b>

Sumber Data : Monografi Desa

**BANYAKNYA UNGGAS  
DIRINCI PER DESA  
DI KECAMATAN TEGALREJO TAHUN 2004**

Tabel : V.2

No.	Desa	BANYAKNYA TERNAK			
		Ayam Buras	Ayam Ras	Itik	Angsa
1	2	3	4	5	6
1	Banyuurip	1.346	-	614	-
2	Tampingan	432	5.000	215	-
3	Purwosari	416	1.200	-	-
4	Sidorejo	-	1.400	203	-
5	Soroyudan	2.251	4.000	24	-
6	Tegalrejo	499	-	240	-
7	Sukorejo	3.028	-	325	31
8	Kebonagung	703	-	49	-
9	J a p a n	776	-	215	-
10	Banyusari	1.565	-	96	43
11	Dlimas	1.818	-	900	-
12	Glagahombo	805	3.000	40	-
13	Ngasem	313	3.000	-	-
14	Girirejo	1.001	-	-	-
15	Purwodadi	502	-	221	-
16	Wonokerto	20.345	300	323	-
17	Dawung	2.811	-	438	13
18	K l o p o	703	-	289	-
19	Ngadirejo	3.030	-	651	-
20	Donorojo	537	-	106	-
21	Mangunrejo	911	1.500	-	-
Jumlah		43793	19400	5149	87

Sumber Data . Kantor Kecamatan TEGALREJO

**LUAS PANEN DAN PRODUKSI TANAMAN PERTANIAN  
DIRINCI PER BULAN  
DI KECAMATAN TEGALREJO TAHUN 2004**

Tabel : V.3

BULAN	Jenis Tanaman		
	Padi	Jagung	Ketela Pohon
1	2	3	4
1. JANUARI	594	142	34
2. PEBRUARI	642	112	53
3. M A R E T	151	93	49
4. A P R I L	40	-	21
5. M E I	39	-	34
6. J U N I	26	103	32
7. J U L I	24	74	14
8. A G U S T U S	11	122	12
9. S E P T E M B E R	8	84	30
10. O K T O B E R	17	82	-
11. N O P E M B E R	79	-	27
12. D E S E M B E R	93	-	6
<b>J U M L A H (HA)</b>	<b>1724</b>	<b>817</b>	<b>312</b>
<b>Rata-rata Produksi (Qt/HA)</b>	<b>52,82</b>	<b>34,31</b>	<b>148,9</b>
<b>Produksi (Ton)</b>	<b>91.062</b>	<b>28.031</b>	<b>46.457</b>

Sumber Data : Mantri Tani Kecamatan TEGALREJO

**LUAS PANEN DAN PRODUKSI TANAMAN PERTANIAN  
DIRINCI PER BULAN  
DI KECAMATAN TEGALREJO TAHUN 2004**

Tabel : V.3 Lanjutan

BULAN	Jenis Tanaman		
	Ketela Rambut	Kacang Tanah	Kedelai
1	2	3	4
1. JANUARI	-	-	-
2. FEBRUARI	-	54	-
3. MARET	-	45	-
4. APRIL	-	47	-
5. MEI	-	83	-
6. JUNI	5	53	-
7. JULI	5	36	-
8. AGUSTUS	8	32	-
9. SEPTEMBER	-	20	-
10. OKTOBER	-	26	-
11. NOPEMBER	-	16	-
12. DESEMBER	-	-	-
<b>J U M L A H (HA)</b>	<b>18</b>	<b>412</b>	<b>0</b>
Rata-rata Produksi (Q/Ha)	86,03	10,73	0
Produksi (Ton)	1.549	4.421	0

Sumber Data : Mantri Tani Kecamatan TEGALREJO

**BANYAKNYA RUMAH TANGGA DIRINCI MENURUT DESA  
HASIL SENSUS PERTANIAN 2003  
DI KECAMATAN TEGALREJO**

Tabel : V.4

No.	Desa	Rumah Tangga (RT)	RT Pertanian	RT Pertanian Pengguna Lahan	RT Petani Gurem
1	2	3	4	5	6
1	Banyuurip	743	178	178	172
2	Tampingan	780	484	483	434
3	Punwosari	497	350	350	341
4	Sidorejo	788	553	552	511
5	Soroyudan	524	456	456	417
6	Tegalrejo	850	277	277	245
7	Sukorejo	490	368	368	281
8	Kebonagung	431	341	321	272
9	J a p a n	349	302	298	266
10	Banyusari	269	231	231	178
11	Dlimas	655	384	384	348
12	Glagahombo	568	533	532	498
13	Ngasem	275	153	153	124
14	Girirejo	690	371	371	286
15	Punwodadi	400	366	366	314
16	Wonokerto	283	176	176	146
17	Dawung	524	394	394	349
18	K l o p o	403	327	327	263
19	Ngadirejo	385	284	283	242
20	Donorojo	309	293	292	237
21	Mangunrejo	418	399	398	373
Jumlah		10651	7220	7190	6297

Sumber Data: ST 2003

**BANYAKNYA RUMAH TANGGA PENGGUNA LAHAN  
DIRINCI TIAP DESA  
HASIL SENSUS PERTANIAN 2003 DI KECAMATAN TEGALREJO**

Tabel : V.5

No.	Desa	RUMAH TANGGA PERTANIAN PENGGUNA LAHAN			
		Padi	Palawija	Hortikultura	Perkebunan
1	2	3	4	5	6
1	Banyuurip	28	19	133	7
2	Tampingan	338	370	208	29
3	Purwosari	0	49	315	45
4	Sidorejo	312	245	239	10
5	Soroyudan	266	381	119	31
6	Tegalrejo	0	136	189	5
7	Sukorejo	205	324	134	42
8	Kebonagung	283	284	88	14
9	J a p a n	279	268	73	29
10	Banyusari	191	196	87	23
11	Dlimas	208	241	223	17
12	Glagahombo	193	187	303	187
13	Ngasem	89	69	57	-
14	Girirejo	259	78	84	-
15	Purwodadi	228	205	253	148
16	Wonokerto	143	117	48	5
17	Dawung	352	230	159	21
18	K l o p o	310	251	70	178
19	Ngadirejo	249	202	77	27
20	Donorojo	277	196	141	87
21	Mangunrejo	368	358	200	73
Jumlah		4578	4406	3200	978

Sumber Data: ST 2003

**BANYAKNYA RUMAH TANGGA PENGGUNA LAHAN  
DIRINCI TIAP DESA  
HASIL SENSUS PERTANIAN 2003 DI KECAMATAN TEGALREJO**

Tabel : V.5 Lanjutan

No.	Desa	RUMAH TANGGA PERTANIAN PENGGUNA LAHAN		
		Budidaya Tanaman Kehutanan	Peternakan	Budidaya Ikan Kolam Air Tawar/Sawah
1	2	7	8	9
1	Banyuwirip	10	16	-
2	Tampingan	94	55	3
3	Purwosari	40	178	8
4	Sidorejo	51	91	1
5	Soroyudan	163	112	-
6	Tegalrejo	38	32	-
7	Sukorejo	90	50	-
8	Kebonagung	98	73	2
9	J a p a n	26	62	-
10	Banyusari	61	52	-
11	Dlmas	49	56	-
12	Glagahombo	203	470	-
13	Ngasem	46	31	18
14	Girirejo	23	61	5
15	Purwodadi	174	350	-
16	Wonokerto	34	54	3
17	Dawung	102	82	73
18	K l o p o	42	99	-
19	Ngadirejo	45	104	1
20	Donorojo	137	98	-
21	Mangunrejo	119	182	-
Jumlah		1645	2308	114

Sumber Data: ST 2003

## **BAB VI**

# **PERHUBUNGAN**

<https://magelangkab.bps.go.id>



**BANYAKNYA SARANA ANGKUTAN DARAT  
DAN JENIS KENDARAAN BERMOTOR DIRINCI, PER DESA  
DI KECAMATAN TEGALREJO KEADAN AKHIR TAHUN 2004**

Tabel : VI.1

No.	Desa	JENIS KENDARAAN BERMOTOR					
		Mobil Dinas	Mobil Pribadi	Colt/ Oplet	Bus	Truk	Sepeda Motor
1	2	3	4	5	6	7	8
1	Banyuurip	-	7	-	-	3	43
2	Tampingan	-	7	2	8	7	31
3	Purwosari	-	8	3	-	3	29
4	Sidorejo	-	5	1	-	-	45
5	Sorcyudan	-	2	-	-	-	33
6	Tegalrejo	3	12	4	-	-	79
7	Sukorejo	-	3	-	-	-	29
8	Kebonagung	-	2	-	-	-	49
9	J a p a n	-	-	-	-	-	32
10	Banyusari	-	5	6	-	2	39
11	Dlimas	-	7	-	-	-	39
12	Glagahombo	-	8	3	-	-	35
13	Ngasem	-	9	-	-	-	24
14	Girirejo	-	3	3	-	-	75
15	Purwodadi	-	5	2	-	-	77
16	Wonokerto	-	2	-	-	-	36
17	Dawung	-	9	2	-	-	39
18	K l o p o	-	8	3	-	-	36
19	Ngadirejo	-	8	1	-	-	39
20	Donorojo	-	11	1	-	-	36
21	Mangunrejo	-	7	-	-	-	31
Jumlah		3	128	31	8	15	876

Sumber Data : Monografi Desa

**BANYAKNYA PESAWAT RADIO, TV DAN SEPEDA  
DIRINCI MENURUT DESA  
DI.KECAMATAN TEGALREJO KEADAN AKHIR TAHUN 2004**

Tabel : VI.2

No.	Desa	Telepon	Wartel	T V
1	2	3	4	5
1	Banyuurip	101	4	635
2	Tampingan	4	-	357
3	Purwosari	8	4	128
4	Sidorejo	-	-	251
5	Soroyudan	1	-	35
6	Tegalrejo	39	4	457
7	Sukorejo	4	-	47
8	Kebonagung	4	-	257
9	J a p a n	1	-	73
10	Banyusari	-	-	65
11	Dimas	2	-	103
12	Glagahombo	12	2	206
13	Ngasem	2	-	121
14	Girirejo	20	2	276
15	Purwodadi	-	3	97
16	Wonokerto	-	-	148
17	Dawung	-	-	137
18	K l o p o	2	-	63
19	Ngadirejo	2	-	57
20	Donorojo	-	2	76
21	Mangunrejo	6	-	37
Jumlah		208	21	3626

Sumber Data : Monografi Desa

<https://magelangkab.bps.go.id>



<https://magelangkab.bps.go.id>

No

Ka



**BPS**

**BADAN PUSAT STATISTIK KABUPATEN MAGELAN**

Jl. Let. Tukiayat No 4 Telp (0293) 788143 Fax (0293) 788143 Kota Mungkid 565

E-Mail : [bps3308@magelang.wasantara.net.id](mailto:bps3308@magelang.wasantara.net.id)