



KECAMATAN TOILI BARAT DALAM ANGKA

2010



KECAMATAN TOILI BARAT
DALAM ANGKA
2010

<http://banggaikab.bps.go.id>

KECAMATAN TOILI BARAT DALAM ANGKA 2010

Katalog : 1403.7202 011

I S B N : 979 480 796 6

No. Publikasi : 7202.10.07

Ukuran Buku : 15 cm x 21 cm

Jumlah Halaman : 102 dan x romawi

Naskah :
Koordinator Statistik Kecamatan Toili Barat

Gambar Kulit :
Seksi Integrasi, Pengolahan dan Diseminasi Statistik

Gambar :
Seksi Integrasi, Pengolahan dan Diseminasi Statistik

Diterbitkan oleh :
Badan Pusat Statistik Kabupaten Banggai

Boleh dikutip dengan menyebut sumbernya

SAMBUTAN

KEPALA WILAYAH KECAMATAN TOILI BARAT

Dengan perasaan gembira saya menyambut terbitnya “KECAMATAN TOILI BARAT DALAM ANGKA TAHUN 2010” ini, karena saya harap melalui publikasi ini diperoleh data dan informasi tentang kegiatan sosial dan ekonomi masyarakat di Kecamatan Toili Barat

Kegembiraan tersebut bersumber dari penilaian betapa pentingnya peranan data statistik yang akurat dan dapat dipercaya serta sangat dibutuhkan seiring dengan peningkatan pembangunan di segala bidang pada dewasa ini.

Dalam hal ini saya berterima kasih dan menghargai peran aktif serta aktivitas Koordinator Statistik Kecamatan yang telah berupaya dalam rangka pengumpulan data-data yang berguna untuk kepentingan pembangunan di wilayah Kecamatan Toili Barat ini, terutama yang berkaitan dengan potensi pembangunan.

Akhirnya semoga buku Kecamatan Toili Barat Dalam Angka ini merupakan sumbangan pikiran yang positif dalam upaya bersama untuk memecahkan persoalan yang dihadapi dalam rangka menuju masyarakat yang adil dan makmur berdasarkan Pancasila dan Undang-Undang Dasar 1945.

Sekian, terima kasih.

Sindang Sari, Agustus 2010
CAMAT TOILI BARAT,

Ir. Syaripuddin Dja’u, M.Si.

KATA PENGANTAR

Penerbitan buku “KECAMATAN TOILI BARAT DALAM ANGKA TAHUN 2010” ini merupakan terbitan tahunan. Publikasi ini memuat berbagai macam data statistik yang menggambarkan tentang kegiatan sosial dan ekonomi masyarakat di Kecamatan Toili Barat.

Melalui kesempatan ini kami menghaturkan terima kasih kepada: Bapak Camat Toili Barat, Kepala Dinas/UPT, Kepala Desa/Kelurahan se-Kecamatan Toili Barat yang telah membantu sehingga dapat terlaksana penerbitan buku “KECAMATAN TOILI BARAT DALAM ANGKA TAHUN 2010” ini.

Kami senantiasa mengharapkan kritik dan saran dari semua pihak untuk kesempurnaan penerbitan buku ini pada masa-masa yang akan datang.

Sindang Sari, Agustus 2010
Koordinator Statistik Kecamatan
Toili Barat

Eko Wirahadi

**BAGAN STRUKTUR ORGANISASI PEMERINTAH
WILAYAH KECAMATAN
POLA MINIMAL**

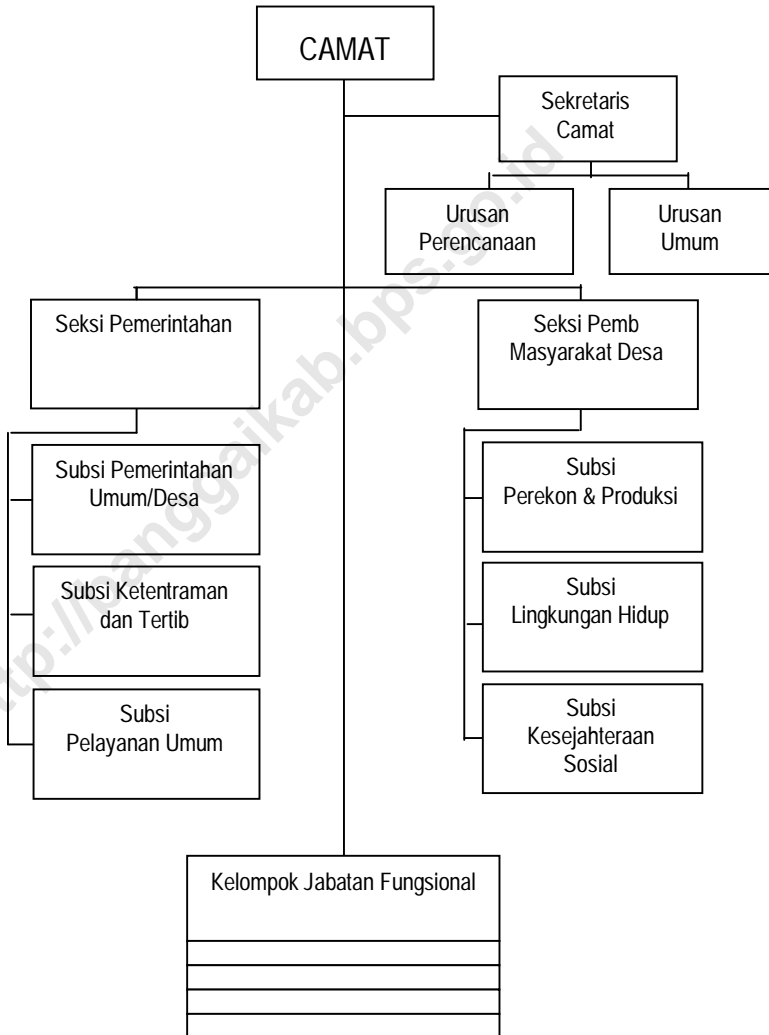

STRUKTUR ORGANISASI
BADAN PUSAT STATISTIK KABUPATEN BANGGAI
Sesuai Keputusan Kepala BPS No. 001 Tahun 2001

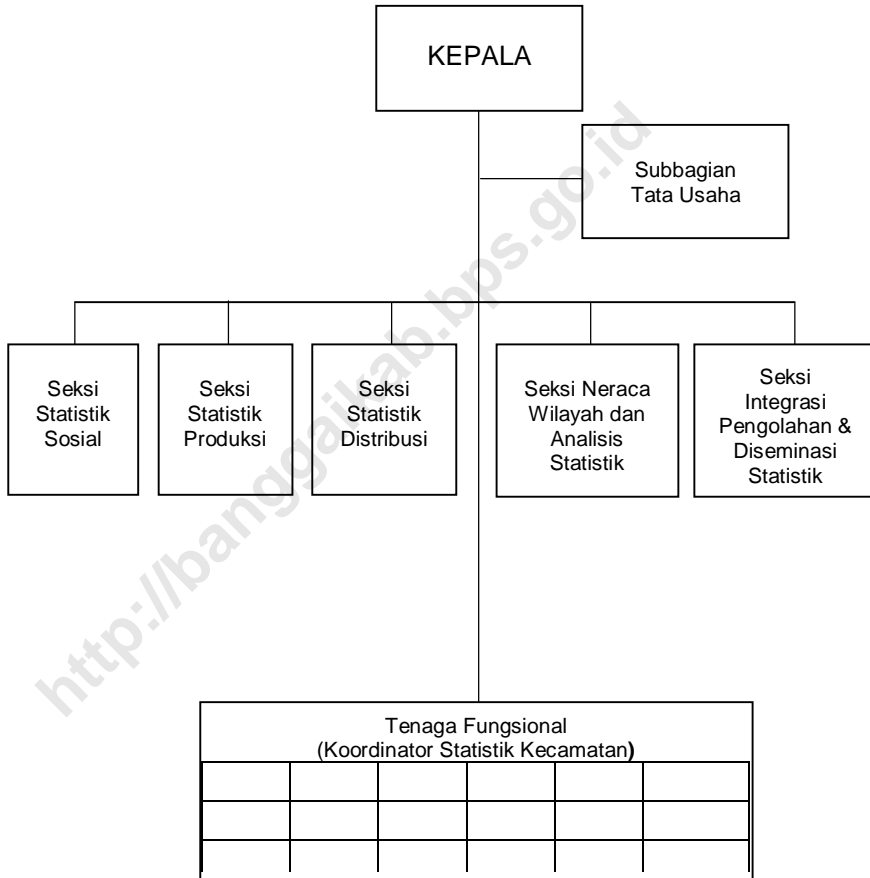

SKETSA PETA WILAYAH KABUPATEN BANGGAI MENURUT KECAMATAN

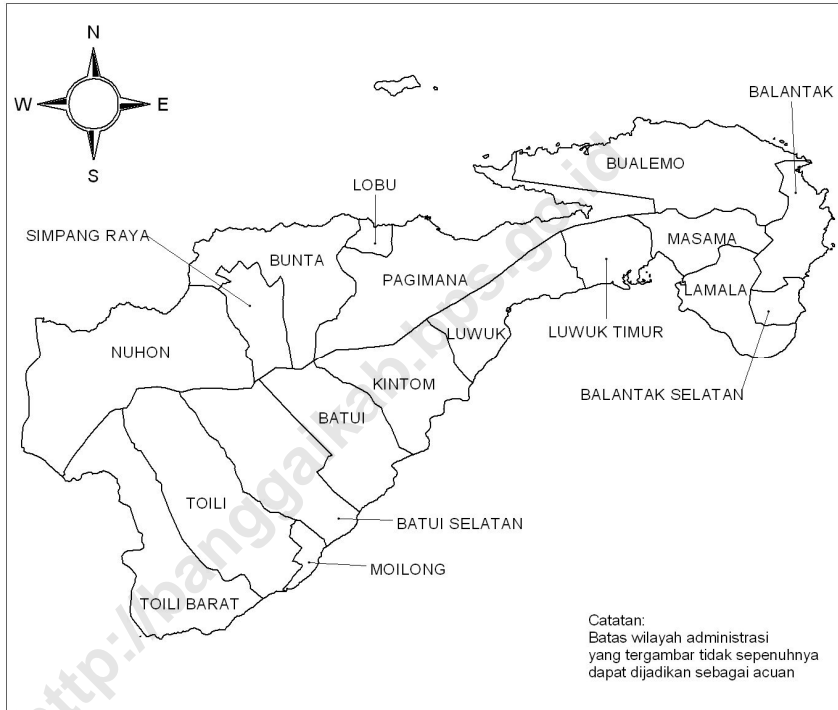

DAFTAR ISI

	Hal
SAMBUTAN CAMAT.....	iii
KATA PENGANTAR.....	iv
STRUKTUR ORGANISASI KECAMATAN.....	v
STRUKTUR ORGANISASI BPS KABUPATEN BANGGAI.....	vi
PETA WILAYAH KABUPATEN BANGGAI.....	vii
DAFTAR ISI.....	viii
DAFTAR TABEL.....	ix
BAB 1 GEOGRAFI.....	1
BAB 2 PEMERINTAHAN.....	7
BAB 3 PENDUDUK.....	21
BAB 4 SOSIAL.....	31
BAB 5 PERTANIAN.....	53
BAB 6 INDUSTRI.....	67
BAB 7 PERDAGANGAN.....	73
BAB 8 PERHUBUNGAN DAN KOMUNIKASI.....	77
BAB 9 KEUANGAN DAN HARGA.....	87
BAB 10 JASA-JASA.....	97

DAFTAR TABEL

	Hal
BAB 1 GEOGRAFI.....	3
BAB 2 PEMERINTAHAN	9
BAB 3 PENDUDUK	23
BAB 4 SOSIAL.....	33
BAB 5 PERTANIAN.....	55
BAB 6 INDUSTRI	69
BAB 7 PERDAGANGAN	75
BAB 8 PERHUBUNGAN DAN KOMUNIKASI.....	79
BAB 9 KEUANGAN DAN HARGA.....	89
BAB 10 JASA-JASA.....	99

<http://banggaikab.go.id>

1

GEOGRAFI

<http://banggaikab.bps.go.id>

KECAMATAN TOILI BARAT DALAM ANGKA 2010

Tabel 1.1. Luas Wilayah dan Persentase Terhadap Luas Kecamatan Menurut Desa/Kelurahan di Kecamatan Toili Barat, 2009

Desa/Kelurahan	Luas Wilayah (km ²)	Persentase Terhadap Luas Kecamatan (%)
1	2	3
01.Lembah Kramat	108,15	10,88
02.Gunung Kramat	107,67	10,84
03.Rata	103,99	10,47
04.Bone Bae	1,66	0,17
05.Pasir Lamba	105,97	10,66
06.Mantawa	94,93	9,55
07.Karya Makmur	102,25	10,29
08.Makapa	101,37	10,20
09.Bumi Harapan	93,04	9,36
10.Bukit Makarti	5,00	0,50
11.Sindang Sari	12,35	1,24
12.Kami Wangi	10,80	1,09
13.Dongin	7,00	0,70
14.Pandan Wangi	8,00	0,81
15.Uwelolu	125,27	12,61
16.Mekar Sari	1,07	0,11
17.Mekar Jaya	5,15	0,52
Kec.Toili Barat	993,67	100,00

Sumber: Kepala Desa se-Kecamatan Toili Barat

KECAMATAN TOILI BARAT DALAM ANGKA 2010

Tabel 1.2 Letak Geografis Wilayah Menurut Desa/Kelurahan di Kecamatan Toili Barat, 2009

Desa/Kelurahan	Pesisir	Bukan Pesisir		
		Lembah/ DAS	Lereng	Dataran
<i>1</i>	<i>2</i>	<i>3</i>	<i>4</i>	<i>5</i>
01.Lembah Kramat	-	-	-	1
02.Gunung Kramat	-	-	-	1
03.Rata	1	-	-	-
04.Bone Bae	-	-	-	1
05.Pasir Lamba	1	-	-	-
06.Mantawa	-	-	-	1
07.Karya Makmur	-	-	-	1
08.Makapa	-	-	-	1
09.Bumi Harapan	-	-	1	-
10.Bukit Makarti	-	-	-	1
11.Sindang Sari	-	-	-	1
12.Kami Wangi	1	-	-	-
13.Dongin	1	-	-	-
14.Pandan Wangi	1	-	-	-
15.Uwelolu	-	-	-	1
16.Mekar Sari	-	-	-	1
17.Mekar Jaya	1	-	-	-
Kec.Toili Barat	6	-	1	10

Sumber: Kepala Desa se-Kecamatan Toili Barat

KECAMATAN TOILI BARAT DALAM ANGKA 2010

Tabel 1.3 Jarak Dari Desa/Kelurahan ke Ibukota Kecamatan dan Ibukota Kabupaten Menurut Desa/Kelurahan di Kecamatan Toili Barat, 2009

Dea/Kelurahan	Kecamatan		Kabupaten	
	Darat (km)	Laut (mil)	Darat (km)	Laut (mil)
<i>1</i>	<i>2</i>	<i>3</i>	<i>4</i>	<i>5</i>
01.Lembah Kramat	17	-	128	-
02.Gunung Kramat	16	-	127	-
03.Rata	19	-	130	-
04.Bone Bae	11	-	122	-
05.Pasir Lamba	9	-	120	-
06.Mantawa	6	-	117	-
07.Karya Makmur	4	-	115	-
08.Makapa	2	-	113	-
09.Bumi Harapan	8	-	122	-
10.Bukit Makarti	5	-	116	-
11.Sindang Sari	0	-	111	-
12.Kami Wangi	4	-	115	-
13.Dongin	7	-	118	-
14.Pandan Wangi	9	-	120	-
15.Uwelolu	8	-	117	-
16.Mekar Sari	2	-	113	-
17.Mekar Jaya	7	-	118	-

Sumber: Kepala Desa se-Kecamatan Toili Barat

KECAMATAN TOILI BARAT DALAM ANGKA 2010

Tabel 1.4 Persentase Bentuk Permukaan Tanah Menurut Desa/Kelurahan di Kecamatan Toili Barat, 2009

Desa/Kelurahan	Bentuk Permukaan Tanah			Ketinggian Dari Permukaan Laut
	Dataran	Perbukitan	Pegunungan	
<i>1</i>	<i>2</i>	<i>3</i>	<i>4</i>	<i>5</i>
01.Lembah Kramat	60	-	40	< 500
02.Gunung Kramat	60	-	40	< 500
03.Rata	75	25	-	< 500
04.Bone Bae	100	-	-	< 500
05.Pasir Lamba	98	2	-	< 500
06.Mantawa	75	-	25	< 500
07.Karya Makmur	80	-	20	< 500
08.Makapa	99	1	-	< 500
09.Bumi Harapan	10	-	90	< 500
10.Bukit Makarti	98	2	-	< 500
11.Sindang Sari	100	-	-	< 500
12.Kami Wangi	100	-	-	< 500
13.Dongin	100	-	-	< 500
14.Pandan Wangi	100	-	-	< 500
15.Uwelolu	45	55	-	< 500
16.Mekar Sari	99	1	-	< 500
17.Mekar Jaya	100	-	-	< 500

Sumber: Kepala Desa se-Kecamatan Toili Barat

2

PEMERINTAHAN

<http://banggaikab.bps.go.id>

KECAMATAN TOILI BARAT DALAM ANGKA 2010

Tabel 2.1 Daftar Nama Kepala Desa/Kelurahan di Kecamatan Toili Barat, 2009

Desa/Kelurahan	Nama Kepala Desa/Kelurahan	Jenis Kelamin
<i>1</i>	<i>2</i>	<i>3</i>
01.Lembah Kramat	Mustakim Arif	Laki-Laki
02.Gunung Kramat	Muh. Subkhan	Laki-Laki
03.Rata	Udin Mustafa	Laki-Laki
04.Bone Bae	Ridwan Hamadung	Laki-Laki
05.Pasir Lamba	I Nyoman Wiratmaja	Laki-Laki
06.Mantawa	Ketut Sudarsana	Laki-Laki
07.Karya Makmur	I Wayan Bujana	Laki-Laki
08.Makapa	I Ketut Suantara	Laki-Laki
09.Bumi Harapan	Syarifudin Sahaba	Laki-Laki
10.Bukit Makarti	Suparno	Laki-Laki
11.Sindang Sari	I Gusti Putu Suardika	Laki-Laki
12.Kami Wangi	I Made Budiasa	Laki-Laki
13.Dongin	Asgaf Abdullah	Laki-Laki
14.Pandan Wangi	Kade Sudirta	Laki-Laki
15.Uwelolu	Anton I Yakub	Laki-Laki
16.Mekar Sari	I Nengah Sarianta	Laki-Laki
17.Mekar Jaya	Herman	Laki-Laki

Sumber: Kepala Desa se-Kecamatan Toili Barat

KECAMATAN TOILI BARAT DALAM ANGKA 2010

Tabel 2.2 Tingkat Pendidikan Kepala Desa/Kelurahan di Kecamatan Toili Barat, 2009

Desa/Kelurahan <i>1</i>	SLTA <i>2</i>	Diploma/Sarjana <i>3</i>
01.Lembah Kramat	1	-
02.Gunung Kramat	1	-
03.Rata	1	-
04.Bone Bae	1	-
05.Pasir Lamba	1	-
06.Mantawa	1	-
07.Karya Makmur	1	-
08.Makapa	1	-
09.Bumi Harapan	-	1
10.Bukit Makarti	1	-
11.Sindang Sari	1	-
12.Kami Wangi	1	-
13.Dongin	1	-
14.Pandan Wangi	1	-
15.Uwelolu	1	-
16.Mekar Sari	1	-
17.Mekar Jaya	1	-
Kec.Toili Barat	16	1

Sumber: Kepala Desa se-Kecamatan Toili Barat

KECAMATAN TOILI BARAT DALAM ANGKA 2010

Tabel 2.3 Jumlah Pegawai Negeri Sipil (PNS) Pada Kantor Camat Toili Barat Menurut Tingkat Pendidikan dan Jenis Kelamin, 2009

Tingkat Pendidikan	Laki-Laki	Perempuan	Jumlah
<i>1</i>	<i>2</i>	<i>3</i>	<i>4</i>
01.Sekolah Dasar (SD)	-	-	-
02.Sekolah Lanjutan Tingkat Pertama (SLTP)	-	-	-
03.Sekolah Lanjutan Tingkat Atas (SLTA)	11	6	17
04.Diploma (DI,DII,DIII)	2	-	2
05.Diploma IV (DIV)/Sarjana (S1)	3	-	3
06.S2/S3	2	-	2
Kec.Toili Barat	18	6	24

Sumber: Kantor Camat Toili Barat

KECAMATAN TOILI BARAT DALAM ANGKA 2010

Tabel 2.4 Jumlah Pegawai Negeri Sipil (PNS) Pada Kantor Camat Toili Barat Menurut Golongan/Pangkat dan Jenis Kelamin, 2009

Golongan/Pangkat	Laki-Laki	Perempuan	Jumlah
1	2	3	4
I/a	-	-	-
I/b	-	-	-
I/c	-	-	-
I/d	-	-	-
II/a	5	6	11
II/b	2	-	2
II/c	-	-	-
II/d	-	-	-
III/a	-	-	-
III/b	3	-	3
III/c	1	-	1
III/d	6	-	6
IV/a	1	-	1
IV/b	-	-	-
IV/c	-	-	-
IV/d	-	-	-
IV/e	-	-	-
Kec.Toili Barat	18	6	24

Sumber: Kepala Desa se-Kecamatan Toili Barat

KECAMATAN TOILI BARAT DALAM ANGKA 2010

Tabel 2.5 Klasifikasi Desa/Kelurahan Menurut Desa/Kelurahan di Kecamatan Toili Barat, 2009

Desa/Kelurahan	Swadaya	Swakarya	Swasembada
1	2	3	4
01.Lembah Kramat	-	1	-
02.Gunung Kramat	-	1	-
03.Rata	-	1	-
04.Bone Bae	1	-	-
05.Pasir Lamba	-	-	1
06.Mantawa	-	-	1
07.Karya Makmur	-	-	1
08.Makapa	-	-	1
09.Bumi Harapan	-	1	-
10.Bukit Makarti	-	-	1
11.Sindang Sari	-	-	1
12.Kami Wangi	-	-	1
13.Dongin	-	1	-
14.Pandan Wangi	-	-	1
15.Uwelolu	-	1	-
16.Mekar Sari	1	-	-
17.Mekar Jaya	1	-	-
Kec.Toili Barat	3	6	8

Sumber: Kepala Desa se-Kecamatan Toili Barat

KECAMATAN TOILI BARAT DALAM ANGKA 2010

Tabel 2.6 Banyaknya Lingkungan, Dusun, RW, dan RT Menurut Desa/Kelurahan di Kecamatan Toili Barat, 2009

Desa/Kelurahan	Ling-kungan	Dusun	RW	RT
<i>1</i>	<i>2</i>	<i>3</i>	<i>4</i>	<i>5</i>
01.Lembah Kramat	-	3	-	13
02.Gunung Kramat	-	4	-	6
03.Rata	-	3	-	3
04.Bone Bae	-	2	-	2
05.Pasir Lamba	-	6	-	20
06.Mantawa	-	3	-	13
07.Karya Makmur	-	6	-	12
08.Makapa	-	4	-	17
09.Bumi Harapan	-	3	-	7
10.Bukit Makarti	-	3	-	6
11.Sindang Sari	-	6	-	13
12.Kami Wangi	-	4	-	16
13.Dongin	-	3	-	3
14.Pandan Wangi	-	3	-	6
15.Uwelolu	-	4	-	10
16.Mekar Sari	-	3	-	6
17.Mekar Jaya	-	2	-	7
Kec.Toili Barat	-	62	-	160

Sumber: Kepala Desa se-Kecamatan Toili Barat

KECAMATAN TOILI BARAT DALAM ANGKA 2010

Tabel 2.7 Banyaknya Kelurahan , Desa, Desa Persiapan, dan UPT Menurut Desa/Kelurahan di Kecamatan Toili Barat, 2009

Desa/Kelurahan	Kelurahan	Desa	Desa Persiapan	UPT
1	2	3	4	5
01.Lembah Kramat	-	1	-	-
02.Gunung Kramat	-	1	-	-
03.Rata	-	1	-	-
04.Bone Bae	-	1	-	-
05.Pasir Lamba	-	1	-	-
06.Mantawa	-	1	-	-
07.Karya Makmur	-	1	-	-
08.Makapa	-	1	-	-
09.Bumi Harapan	-	1	-	-
10.Bukit Makarti	-	1	-	-
11.Sindang Sari	-	1	-	-
12.Kami Wangi	-	1	-	-
13.Dongin	-	1	-	-
14.Pandan Wangi	-	1	-	-
15.Uwelolu	-	1	-	-
16.Mekar Sari	-	1	-	-
17.Mekar Jaya	-	1	-	-
Kec.Toili Barat	-	17	-	-

Sumber: Kepala Desa se-Kecamatan Toili Barat

KECAMATAN TOILI BARAT DALAM ANGKA 2010

Tabel 2.8 Banyaknya Lembaga Pemerintahan Menurut Desa/Kelurahan di Kecamatan Toili Barat, 2009

Desa/Kelurahan	LKMD/LKMK	PKK
<i>1</i>	<i>2</i>	<i>3</i>
01.Lembah Kramat	1	1
02.Gunung Kramat	1	1
03.Rata	1	1
04.Bone Bae	1	1
05.Pasir Lamba	1	1
06.Mantawa	1	1
07.Karya Makmur	1	1
08.Makapa	1	1
09.Bumi Harapan	1	1
10.Bukit Makarti	1	1
11.Sindang Sari	1	1
12.Kami Wangi	1	1
13.Dongin	1	1
14.Pandan Wangi	1	1
15.Uwelolu	1	1
16.Mekar Sari	-	-
17.Mekar Jaya	-	1
Kec.Toili Barat	15	16

Sumber: Kepala Desa se-Kecamatan Toili Barat

KECAMATAN TOILI BARAT DALAM ANGKA 2010

Tabel 2.9 Keberadaan Balai Desa/Kelurahan dan Kantor Desa/Kelurahan Menurut Desa/Kelurahan di Kecamatan Toili Barat, 2009

Desa/Kelurahan	Balai Desa/Kelurahan	Kantor Desa/Kelurahan
1	2	3
01.Lembah Kramat	1	1
02.Gunung Kramat	1	1
03.Rata	1	1
04.Bone Bae	1	1
05.Pasir Lamba	1	1
06.Mantawa	1	1
07.Karya Makmur	1	1
08.Makapa	1	1
09.Bumi Harapan	1	1
10.Bukit Makarti	1	1
11.Sindang Sari	1	1
12.Kami Wangi	1	1
13.Dongin	1	1
14.Pandan Wangi	1	1
15.Uwelolu	1	1
16.Mekar Sari	1	-
17.Mekar Jaya	1	-
Kec.Toili Barat	17	15

Sumber: Kepala Desa se-Kecamatan Toili Barat

KECAMATAN TOILI BARAT DALAM ANGKA 2010

Tabel 2.10 Banyaknya Linmas/Hansip Menurut Desa/Kelurahan di Kecamatan Toili Barat, 2009

Desa/Kelurahan <i>1</i>	Linmas/Hansip <i>2</i>
01.Lembah Kramat	9
02.Gunung Kramat	10
03.Rata	7
04.Bone Bae	5
05.Pasir Lamba	9
06.Mantawa	8
07.Karya Makmur	12
08.Makapa	16
09.Bumi Harapan	7
10.Bukit Makarti	8
11.Sindang Sari	36
12.Kami Wangi	11
13.Dongin	5
14.Pandan Wangi	12
15.Uwelolu	9
16.Mekar Sari	4
17.Mekar Jaya	5
Kec.Toili Barat	173

Sumber: Kepala Desa se-Kecamatan Toili Barat

KECAMATAN TOILI BARAT DALAM ANGKA 2010

Tabel 2.11 Tingkat Perkembangan LKMD Menurut Desa/Kelurahan di Kecamatan Toili Barat, 2009

Desa/Kelurahan	Kategori LKMD		
	I	II	III
<i>1</i>	<i>2</i>	<i>3</i>	<i>4</i>
01.Lembah Kramat	-	1	-
02.Gunung Kramat	-	1	-
03.Rata	-	-	1
04.Bone Bae	1	-	-
05.Pasir Lamba	-	-	1
06.Mantawa	-	1	-
07.Karya Makmur	-	1	-
08.Makapa	-	1	-
09.Bumi Harapan	1	-	-
10.Bukit Makarti	-	-	1
11.Sindang Sari	-	1	-
12.Kami Wangi	-	1	-
13.Dongin	-	1	-
14.Pandan Wangi	-	1	-
15.Uwelolu	-	-	1
16.Mekar Sari	-	-	-
17.Mekar Jaya	-	-	-
Kec.Toili Barat	2	9	4

Sumber: Kepala Desa se-Kecamatan Toili Barat

KECAMATAN TOILI BARAT DALAM ANGKA 2010

Tabel 2.12 Banyaknya Blok Sensus Menurut Desa/Kelurahan di Kecamatan Toili Barat, 2009

Desa/Kelurahan	BS Biasa	BS Khusus	BS Persiapan	Jumlah
<i>1</i>	<i>2</i>	<i>3</i>	<i>4</i>	<i>5</i>
01.Lembah Kramat	4	-	1	5
02.Gunung Kramat	4	-	1	5
03.Rata	2	-	-	2
04.Bone Bae	1	-	1	2
05.Pasir Lamba	6	-	1	7
06.Mantawa	4	-	1	5
07.Karya Makmur	5	-	2	7
08.Makapa	4	-	2	6
09.Bumi Harapan	1	-	1	2
10.Bukit Makarti	2	-	1	3
11.Sindang Sari	5	-	-	5
12.Kami Wangi	6	-	-	6
13.Dongin	1	-	1	2
14.Pandan Wangi	2	-	1	3
15.Uwelolu	3	-	1	4
16.Mekar Sari	3	-	-	3
17.Mekar Jaya	3	-	-	3
Kec.Toili Barat	56	-	14	70

Sumber: Kepala Desa se-Kecamatan Toili Barat

3

PENDUDUK

<http://banggaikab.bps.go.id>

KECAMATAN TOILI DALAM ANGKA 2010

Tabel 3.1 Jumlah Penduduk Menurut Desa/Kelurahan di Kecamatan Toili Barat, 2005-2009

Desa/Kelurahan	2005	2006	2007	2008	2009
<i>1</i>	<i>2</i>	<i>3</i>	<i>4</i>	<i>5</i>	<i>6</i>
01.Lembah Kramat	1.167	1.170	1.181	1.486	1.502
02.Gunung Kramat	1.085	1.097	1.119	1.057	1.068
03.Rata	849	884	934	1.118	1.130
04.Bone Bae	264	268	277	281	284
05.Pasir Lamba	1.521	1.530	1.553	1.642	1.659
06.Mantawa	2.456	2.472	2.500	1.464	1.480
07.Karya Makmur	1.555	1.575	1.601	1.894	1.914
08.Makapa	2.479	2.500	1.743	1.770	1.789
09.Bumi Harapan	467	474	486	498	503
10.Bukit Makarti	772	778	797	857	866
11.Sindang Sari	1.982	2.008	2.055	2.089	2.111
12.Kami Wangi	2.423	2.456	2.488	2.323	2.346
13.Dongin	504	519	529	445	451
14.Pandan Wangi	861	873	882	836	844
15.Uwelolu	1.218	1.236	1.251	1.218	1.231
16.Mekar Sari	-	-	781	809	817
17.Mekar Jaya	-	-	-	918	928
Kec.Toili Barat	19.603	19.840	20.177	20.705	20.923

Sumber: Badan Pusat Statistik Kabupaten Banggai

KECAMATAN TOILI BARAT DALAM ANGKA 2010

Tabel 3.2 Laju Pertumbuhan Penduduk Menurut Desa/Kelurahan di Kecamatan Toili Barat, 2008-2009

Desa/Kelurahan	Penduduk		Laju Pertumbuhan
	2008	2009	
<i>1</i>	<i>2</i>	<i>3</i>	<i>4</i>
01.Lembah Kramat	1.486	1.502	0,0108
02.Gunung Kramat	1.057	1.068	0,0104
03.Rata	1.118	1.130	0,0107
04.Bone Bae	281	284	0,0107
05.Pasir Lamba	1.642	1.659	0,0104
06.Mantawa	1.464	1.480	0,0109
07.Karya Makmur	1.894	1.914	0,0106
08.Makapa	1.770	1.789	0,0107
09.Bumi Harapan	498	503	0,0100
10.Bukit Makarti	857	866	0,0105
11.Sindang Sari	2.089	2.111	0,0105
12.Kami Wangi	2.323	2.346	0,0099
13.Dongin	445	451	0,0135
14.Pandan Wangi	836	844	0,0096
15.Uwelolu	1.218	1.231	0,0107
16.Mekar Sari	809	817	0,0099
17.Mekar Jaya	918	928	0,0109
Kec.Toili Barat	20.705	20.923	0,0105

Sumber: Kepala Desa se-Kecamatan Toili Barat

KECAMATAN TOILI DALAM ANGKA 2010

Tabel 3.3 Luas Wilayah, Jumlah Penduduk, dan Kepadatan Penduduk Menurut Desa/Kelurahan di Kecamatan Toili Barat, 2009

Desa/Kelurahan	Jumlah Penduduk	Luas Wilayah (km ²)	Kepadatan Penduduk (jiwa/km ²)
1	2	3	4
01.Lembah Kramat	1.502	108,15	14
02.Gunung Kramat	1.068	107,67	10
03.Rata	1.130	103,99	11
04.Bone Bae	284	1,66	171
05.Pasir Lamba	1.659	105,97	16
06.Mantawa	1.480	94,93	16
07.Karya Makmur	1.914	102,25	19
08.Makapa	1.789	101,37	18
09.Bumi Harapan	503	93,04	5
10.Bukit Makarti	866	5,00	173
11.Sindang Sari	2.111	12,35	171
12.Kami Wangi	2.346	10,80	217
13.Dongin	451	7,00	64
14.Pandan Wangi	844	8,00	106
15.Uwelolu	1.231	125,27	10
16.Mekar Sari	817	1,07	764
17.Mekar Jaya	928	5,15	180
Kec.Toili Barat	20.923	993,67	21

Sumber: Badan Pusat Statistik Kabupaten Banggai

KECAMATAN TOILI BARAT DALAM ANGKA 2010

Tabel 3.4 Jumlah Penduduk, Rumah Tangga, dan Penduduk per Rumah Tangga Menurut Desa/Kelurahan di Kecamatan Toili Barat, 2009

Desa/Kelurahan	Jumlah Penduduk	Jumlah Rumah Tangga	Rata-Rata Penduduk per Rumah Tangga
<i>1</i>	<i>2</i>	<i>3</i>	<i>4</i>
01.Lembah Kramat	1.502	405	4
02.Gunung Kramat	1.068	257	4
03.Rata	1.130	236	5
04.Bone Bae	284	75	4
05.Pasir Lamba	1.659	440	4
06.Mantawa	1.480	301	5
07.Karya Makmur	1.914	500	4
08.Makapa	1.789	523	3
09.Bumi Harapan	503	128	4
10.Bukit Makarti	866	230	4
11.Sindang Sari	2.111	482	4
12.Kami Wangi	2.346	513	5
13.Dongin	451	108	4
14.Pandan Wangi	844	114	7
15.Uwelolu	1.231	124	10
16.Mekar Sari	817	222	4
17.Mekar Jaya	928	175	5
Kec.Toili Barat	20.923	4.833	4

Sumber: Badan Pusat Statistik Kabupaten Banggai

KECAMATAN TOILI DALAM ANGKA 2010

Tabel 3.5 Banyaknya Penduduk Menurut Jenis Kelamin dan Desa/Kelurahan di Kecamatan Toili Barat, 2009

Desa/Kelurahan	Jenis Kelamin		Rasio Jenis Kelamin
	Laki-Laki	Perempuan	
<i>1</i>	<i>2</i>	<i>3</i>	<i>4</i>
01.Lembah Kramat	795	707	112,45
02.Gunung Kramat	534	534	100,00
03.Rata	613	517	118,57
04.Bone Bae	142	142	100,00
05.Pasir Lamba	850	809	105,07
06.Mantawa	754	726	103,86
07.Karya Makmur	958	956	100,21
08.Makapa	943	846	111,47
09.Bumi Harapan	254	249	102,01
10.Bukit Makarti	427	439	97,27
11.Sindang Sari	1.118	993	112,59
12.Kami Wangi	1.226	1.120	109,46
13.Dongin	209	242	86,36
14.Pandan Wangi	457	387	118,09
15.Uwelolu	619	612	101,14
16.Mekar Sari	414	403	102,73
17.Mekar Jaya	478	450	106,22
Kec.Toili Barat	10.791	10.132	106,50

Sumber: Badan Pusat Statistik Kabupaten Banggai

KECAMATAN TOILI BARAT DALAM ANGKA 2010

Tabel 3.6 Jumlah Penduduk Menurut Kelompok Umur dan Jenis Kelamin di Kecamatan Toili Barat, 2009

Kelompok Umur	Laki-Laki	Perempuan	Jumlah
<i>1</i>	<i>2</i>	<i>3</i>	<i>4</i>
0-4	938	883	1.821
5-9	1.190	889	2.079
10-14	961	1.104	2.065
15-19	1.030	840	1.870
20-24	990	969	1.960
25-29	929	951	1.880
30-34	991	1.062	2.054
35-39	815	727	1.542
40-44	783	684	1.467
45-49	601	585	1.186
50-54	335	424	759
55-59	333	327	661
60-64	354	200	553
65-69	251	153	404
70-74	115	152	267
75+	174	180	355
Kec.Toili Barat	10.791	10.132	20.923

Sumber: Badan Pusat Statistik Kabupaten Banggai

KECAMATAN TOILI DALAM ANGKA 2010

Tabel 3.7 Persentase Penduduk Menurut Agama di Kecamatan Toili Barat, 2008-2009

Agama <i>1</i>	2008 <i>2</i>	2009 <i>3</i>
01.Islam	53,91	49,24
02.Kristen	4,97	5,36
03.Katholik	0,07	0,08
04.Hindu	40,33	44,55
05.Budha	0,72	0,77
Jumlah	100,00	100,00

Sumber: Departemen Agama Kabupaten Banggai

KECAMATAN TOILI BARAT DALAM ANGKA 2010

Tabel 3.8 Sumber Penghasilan Sebagian Besar Penduduk Menurut Desa/Kelurahan di Kecamatan Toili Barat, 2009

Desa/Kelurahan	Sumber Penghasilan
1	2
01.Lembah Kramat	Pertanian tanaman pangan
02.Gunung Kramat	Pertanian tanaman pangan
03.Rata	Nelayan
04.Bone Bae	Pertanian tanaman pangan
05.Pasir Lamba	Pertanian tanaman pangan
06.Mantawa	Pertanian tanaman pangan
07.Karya Makmur	Pertanian tanaman pangan
08.Makapa	Pertanian tanaman pangan
09.Bumi Harapan	Pertanian tanaman pangan
10.Bukit Makarti	Pertanian tanaman perkebunan
11.Sindang Sari	Pertanian tanaman pangan
12.Kami Wangi	Pertanian tanaman pangan
13.Dongin	Nelayan
14.Pandan Wangi	Pertanian tanaman pangan
15.Uwelolu	Pertanian hortikultura
16.Mekar Sari	Pertanian tanaman pangan
17.Mekar Jaya	Pertanian tanaman pangan

Sumber: Kepala Desa se-Kecamatan Toili Barat



4

SOSIAL

<http://banggaikab.bps.go.id>

KECAMATAN TOILI BARAT DALAM ANGKA 2010

Tabel 4.1.1 Jumlah Sekolah, Guru, dan Murid Taman Kanak-Kanak (TK) Menurut Desa/Kelurahan di Kecamatan Toili Barat, 2009

Desa/Kelurahan	Negeri			Swasta		
	Seko- lah	Guru	Murid	Seko- lah	Guru	Murid
<i>1</i>	<i>2</i>	<i>3</i>	<i>4</i>	<i>5</i>	<i>6</i>	<i>7</i>
01.Lembah Kramat	-	-	-	1	2	49
02.Gunung Kramat	-	-	-	-	-	-
03.Rata	-	-	-	-	-	-
04.Bone Bae	-	-	-	-	-	-
05.Pasir Lamba	-	-	-	1	4	34
06.Mantawa	-	-	-	1	3	42
07.Karya Makmur	-	-	-	1	4	37
08.Makapa	-	-	-	1	4	32
09.Bumi Harapan	-	-	-	1	2	11
10.Bukit Makarti	-	-	-	-	-	-
11.Sindang Sari	-	-	-	1	4	41
12.Kami Wangi	-	-	-	1	4	48
13.Dongin	-	-	-	-	-	-
14.Pandan Wangi	-	-	-	1	2	24
15.Uwelolu	-	-	-	-	-	-
16.Mekar Sari	-	-	-	-	-	-
17.Mekar Jaya	-	-	-	-	-	-
Kec.Toili Barat	-	-	-	9	29	318

Sumber: Sekolah Masing-Masing/UPT Dinas Pendidikan Pemuda dan Olahraga

KECAMATAN TOILI BARAT DALAM ANGKA 2010

Tabel 4.1.2 Jumlah Sekolah, Guru, dan Murid Sekolah Dasar (SD) Menurut Desa/Kelurahan di Kecamatan Toili Barat, 2009

Desa/Kelurahan	Negeri			Swasta		
	Seko- lah	Guru	Murid	Seko- lah	Guru	Murid
<i>1</i>	<i>2</i>	<i>3</i>	<i>4</i>	<i>5</i>	<i>6</i>	<i>7</i>
01.Lembah Kramat	1	10	181	-	-	-
02.Gunung Kramat	1	11	161	-	-	-
03.Rata	1	10	156	-	-	-
04.Bone Bae	1	12	102	-	-	-
05.Pasir Lamba	1	10	132	-	-	-
06.Mantawa	1	14	222	-	-	-
07.Karya Makmur	2	16	204	-	-	-
08.Makapa	1	12	274	-	-	-
09.Bumi Harapan	1	10	99	-	-	-
10.Bukit Makarti	1	9	107	-	-	-
11.Sindang Sari	2	20	350	-	-	-
12.Kami Wangi	2	20	388	-	-	-
13.Dongin	1	6	65	-	-	-
14.Pandan Wangi	1	9	136	-	-	-
15.Uwelolu	1	9	174	-	-	-
16.Mekar Sari	1	10	125	-	-	-
17.Mekar Jaya	1	10	143	-	-	-
Kec.Toili Barat	20	198	3.019	-	-	-

Sumber: Sekolah Masing-Masing/UPT Dinas Pendidikan Pemuda dan Olahraga

KECAMATAN TOILI BARAT DALAM ANGKA 2010

Tabel 4.1.3 Jumlah Sekolah, Guru, dan Murid Madrasah Ibtidaiyah (MI) Menurut Desa/Kelurahan di Kecamatan Toili Barat, 2009

Desa/Kelurahan	Negeri			Swasta		
	Seko- lah	Guru	Murid	Seko- lah	Guru	Murid
1	2	3	4	5	6	7
01.Lembah Kramat	-	-	-	-	-	-
02.Gunung Kramat	-	-	-	-	-	-
03.Rata	-	-	-	-	-	-
04.Bone Bae	-	-	-	-	-	-
05.Pasir Lamba	-	-	-	-	-	-
06.Mantawa	-	-	-	-	-	-
07.Karya Makmur	-	-	-	-	-	-
08.Makapa	-	-	-	-	-	-
09.Bumi Harapan	-	-	-	-	-	-
10.Bukit Makarti	-	-	-	-	-	-
11.Sindang Sari	-	-	-	-	-	-
12.Kami Wangi	-	-	-	-	-	-
13.Dongin	-	-	-	-	-	-
14.Pandan Wangi	-	-	-	-	-	-
15.Uwelolu	-	-	-	-	-	-
16.Mekar Sari	-	-	-	-	-	-
17.Mekar Jaya	-	-	-	-	-	-
Kec.Toili Barat	-	-	-	-	-	-

Sumber: Sekolah Masing-Masing/UPT Dinas Pendidikan Pemuda dan Olahraga

KECAMATAN TOILI BARAT DALAM ANGKA 2010

Tabel 4.1.4 Jumlah Sekolah, Guru, dan Murid Sekolah Lanjutan Tingkat Pertama (SLTP) Menurut Desa/Kelurahan di Kecamatan Toili Barat, 2009

Desa/Kelurahan	Negeri			Swasta		
	Seko- lah	Guru	Murid	Seko- lah	Guru	Murid
<i>1</i>	<i>2</i>	<i>3</i>	<i>4</i>	<i>5</i>	<i>6</i>	<i>7</i>
01.Lembah Kramat	-	-	-	-	-	-
02.Gunung Kramat	1	17	156	-	-	-
03.Rata	-	-	-	-	-	-
04.Bone Bae	-	-	-	-	-	-
05.Pasir Lamba	-	-	-	-	-	-
06.Mantawa	1	4	24	-	-	-
07.Karya Makmur	-	-	-	-	-	-
08.Makapa	1	40	537	-	-	-
09.Bumi Harapan	1	2	10	-	-	-
10.Bukit Makarti	1	18	22	-	-	-
11.Sindang Sari	-	-	-	-	-	-
12.Kami Wangi	1	8	180	-	-	-
13.Dongin	-	-	-	-	-	-
14.Pandan Wangi	-	-	-	-	-	-
15.Uwelolu	-	-	-	-	-	-
16.Mekar Sari	-	-	-	-	-	-
17.Mekar Jaya	-	-	-	-	-	-
Kec.Toili Barat	6	89	929	-	-	-

Sumber: Sekolah Masing-Masing/UPT Dinas Pendidikan Pemuda dan Olahraga

KECAMATAN TOILI BARAT DALAM ANGKA 2010

Tabel 4.1.5 Jumlah Sekolah, Guru, dan Murid Madrasah Tsanawiyah (MTs) Menurut Desa/Kelurahan di Kecamatan Toili Barat, 2009

Desa/Kelurahan	Negeri			Swasta		
	Seko- lah	Guru	Murid	Seko- lah	Guru	Murid
<i>1</i>	<i>2</i>	<i>3</i>	<i>4</i>	<i>5</i>	<i>6</i>	<i>7</i>
01.Lembah Kramat	-	-	-	-	-	-
02.Gunung Kramat	-	-	-	-	-	-
03.Rata	-	-	-	-	-	-
04.Bone Bae	-	-	-	-	-	-
05.Pasir Lamba	-	-	-	1	15	96
06.Mantawa	-	-	-	-	-	-
07.Karya Makmur	-	-	-	1	8	80
08.Makapa	-	-	-	-	-	-
09.Bumi Harapan	-	-	-	-	-	-
10.Bukit Makarti	-	-	-	-	-	-
11.Sindang Sari	-	-	-	-	-	-
12.Kami Wangi	-	-	-	-	-	-
13.Dongin	-	-	-	-	-	-
14.Pandan Wangi	-	-	-	-	-	-
15.Uwelolu	-	-	-	-	-	-
16.Mekar Sari	-	-	-	-	-	-
17.Mekar Jaya	-	-	-	-	-	-
Kec.Toili Barat	-	-	-	2	23	176

Sumber: Sekolah Masing-Masing/UPT Dinas Pendidikan Pemuda dan Olahraga

KECAMATAN TOILI BARAT DALAM ANGKA 2010

Tabel 4.1.6 Jumlah Sekolah, Guru, dan Murid Sekolah Menengah Umum (SMU) Menurut Desa/Kelurahan di Kecamatan Toili Barat, 2009

Desa/Kelurahan	Negeri			Swasta		
	Seko- lah	Guru	Murid	Seko- lah	Guru	Murid
<i>1</i>	<i>2</i>	<i>3</i>	<i>4</i>	<i>5</i>	<i>6</i>	<i>7</i>
01.Lembah Kramat	-	-	-	-	-	-
02.Gunung Kramat	-	-	-	-	-	-
03.Rata	-	-	-	-	-	-
04.Bone Bae	-	-	-	-	-	-
05.Pasir Lamba	-	-	-	-	-	-
06.Mantawa	-	-	-	-	-	-
07.Karya Makmur	1	31	389	-	-	-
08.Makapa	-	-	-	-	-	-
09.Bumi Harapan	-	-	-	-	-	-
10.Bukit Makarti	-	-	-	-	-	-
11.Sindang Sari	-	-	-	-	-	-
12.Kami Wangi	-	-	-	-	-	-
13.Dongin	-	-	-	-	-	-
14.Pandan Wangi	-	-	-	-	-	-
15.Uwelolu	-	-	-	-	-	-
16.Mekar Sari	-	-	-	-	-	-
17.Mekar Jaya	-	-	-	-	-	-
Kec.Toili Barat	1	31	389	-	-	-

Sumber: Sekolah Masing-Masing/UPT Dinas Pendidikan Pemuda dan Olahraga

KECAMATAN TOILI BARAT DALAM ANGKA 2010

Tabel 4.1.7 Jumlah Sekolah, Guru, dan Murid Sekolah Menengah Kejuruan (SMK) Menurut Desa/Kelurahan di Kecamatan Toili Barat, 2009

Desa/Kelurahan	Negeri			Swasta		
	Seko- lah	Guru	Murid	Seko- lah	Guru	Murid
<i>1</i>	<i>2</i>	<i>3</i>	<i>4</i>	<i>5</i>	<i>6</i>	<i>7</i>
01.Lembah Kramat	-	-	-	-	-	-
02.Gunung Kramat	-	-	-	-	-	-
03.Rata	-	-	-	-	-	-
04.Bone Bae	-	-	-	-	-	-
05.Pasir Lamba	-	-	-	-	-	-
06.Mantawa	-	-	-	-	-	-
07.Karya Makmur	-	-	-	-	-	-
08.Makapa	-	-	-	-	-	-
09.Bumi Harapan	-	-	-	-	-	-
10.Bukit Makarti	-	-	-	-	-	-
11.Sindang Sari	-	-	-	-	-	-
12.Kami Wangi	-	-	-	-	-	-
13.Dongin	-	-	-	-	-	-
14.Pandan Wangi	-	-	-	-	-	-
15.Uwelolu	-	-	-	-	-	-
16.Mekar Sari	-	-	-	-	-	-
17.Mekar Jaya	-	-	-	-	-	-
Kec.Toili Barat	-	-	-	-	-	-

Sumber: Sekolah Masing-Masing/UPT Dinas Pendidikan Pemuda dan Olahraga

KECAMATAN TOILI BARAT DALAM ANGKA 2010

Tabel 4.1.8 Jumlah Sekolah, Guru, dan Murid Madrasah Aliyah (MA) Menurut Desa/Kelurahan di Kecamatan Toili Barat, 2009

Desa/Kelurahan	Negeri			Swasta		
	Seko- lah	Guru	Murid	Seko- lah	Guru	Murid
<i>1</i>	<i>2</i>	<i>3</i>	<i>4</i>	<i>5</i>	<i>6</i>	<i>7</i>
01.Lembah Kramat	-	-	-	-	-	-
02.Gunung Kramat	-	-	-	-	-	-
03.Rata	-	-	-	-	-	-
04.Bone Bae	-	-	-	-	-	-
05.Pasir Lamba	-	-	-	1	15	65
06.Mantawa	-	-	-	-	-	-
07.Karya Makmur	-	-	-	-	-	-
08.Makapa	-	-	-	-	-	-
09.Bumi Harapan	-	-	-	-	-	-
10.Bukit Makarti	-	-	-	-	-	-
11.Sindang Sari	-	-	-	-	-	-
12.Kami Wangi	-	-	-	-	-	-
13.Dongin	-	-	-	-	-	-
14.Pandan Wangi	-	-	-	-	-	-
15.Uwelolu	-	-	-	-	-	-
16.Mekar Sari	-	-	-	-	-	-
17.Mekar Jaya	-	-	-	-	-	-
Kec.Toili Barat	-	-	-	1	15	65

Sumber: Sekolah Masing-Masing/UPT Dinas Pendidikan Pemuda dan Olahraga

KECAMATAN TOILI BARAT DALAM ANGKA 2010

Tabel 4.2.1 Jumlah Sarana Kesehatan Menurut Jenis dan Desa/Kelurahan di Kecamatan Toili Barat, 2009

Desa/Kelurahan	Ru ma h Sa kit	Pus kes ma s	Pus tu	Pus lin g	Pol ind es	Pos yan du	BP U	Ap ote k	To ko Ob at
<i>I</i>	2	3	4	5	6	7	8	9	10
01.Lembah Kramat	-	-	-	-	1	1	-	-	-
02.Gunung Kramat	-	-	1	-	-	1	-	-	-
03.Rata	-	-	1	-	-	1	-	-	-
04.Bone Bae	-	-	-	-	1	1	-	-	-
05.Pasir Lamba	-	-	1	-	-	2	-	-	-
06.Mantawa	-	-	1	-	-	1	-	-	-
07.Karya Makmur	-	-	-	-	1	1	-	-	-
08.Makapa	-	-	-	-	1	2	-	-	1
09.Bumi Harapan	-	-	1	-	-	1	-	-	-
10.Bukit Makarti	-	-	1	-	-	1	-	-	-
11.Sindang Sari	-	1	-	-	1	2	-	-	2
12.Kami Wangi	-	-	1	-	-	1	-	-	-
13.Dongin	-	-	-	-	1	1	-	-	-
14.Pandan Wangi	-	-	1	-	1	1	-	-	-
15.Uwelolu	-	-	1	-	-	2	-	-	-
16.Mekar Sari	-	-	-	-	1	1	-	-	-
17.Mekar Jaya	-	-	-	-	1	1	-	-	-
Kec.Toili Barat	-	1	9	-	9	21	-	-	3

Sumber: Kepala Desa se-Kecamatan Toili Barat

KECAMATAN TOILI BARAT DALAM ANGKA 2010

Tabel 4.2.2 Jumlah Tenaga Kesehatan/Paramedis Menurut Jenis dan Desa/Kelurahan di Kecamatan Toili Barat, 2009

Desa/Kelurahan	Dokter			Apo te ker	Bid an	Per aw at	SP PH /Sa nit asi	Du ku n Ba yi	Ju ml ah
	U mu m	Sp esi alis	Gi gi						
<i>I</i>	2	3	4	5	6	7	8	9	10
01.Lembah Kramat	-	-	-	-	1	-	-	-	1
02.Gunung Kramat	-	-	-	-	1	-	-	-	1
03.Rata	-	-	-	-	-	1	-	-	1
04.Bone Bae	-	-	-	-	1	-	-	-	1
05.Pasir Lamba	-	-	-	-	1	1	-	-	2
06.Mantawa	-	-	-	-	1	-	-	-	1
07.Karya Makmur	-	-	-	-	1	-	-	-	1
08.Makapa	-	-	-	-	1	-	-	-	1
09.Bumi Harapan	-	-	-	-	1	-	-	-	1
10.Bukit Makarti	-	-	-	-	1	-	-	-	1
11.Sindang Sari	2	-	-	-	1	-	1	-	4
12.Kami Wangi	-	-	-	-	1	1	-	-	2
13.Dongin	-	-	-	-	1	-	-	-	1
14.Pandan Wangi	-	-	-	-	1	-	-	-	1
15.Uwelolu	-	-	-	-	1	-	-	-	1
16.Mekar Sari	-	-	-	-	1	-	-	-	1
17.Mekar Jaya	-	-	-	-	-	1	-	-	1
Kec.Toili Barat	2	-	-	-	15	4	1	-	22

Sumber: Kepala Desa se-Kecamatan Toili Barat

KECAMATAN TOILI BARAT DALAM ANGKA 2010

Tabel 4.2.3 Jumlah Peserta Keluarga Berencana Aktif Menurut Alat Kontrasepsi dan Desa/Kelurahan di Kecamatan Toili Barat, 2009

Desa/Kelurahan	IU D	MO P	MO W	Sus uk	Pil	Sun tik	Ko ndo m	Tra disi ona l
<i>1</i>	2	3	4	5	6	7	8	9
01.Lembah Kramat	12	-	-	1	61	127	3	-
02.Gunung Kramat	4	-	-	2	30	132	-	-
03.Rata	-	-	-	-	103	116	-	-
04.Bone Bae	-	-	-	-	5	8	-	-
05.Pasir Lamba	41	1	1	-	47	156	-	-
06.Mantawa	35	-	5	4	100	235	-	-
07.Karya Makmur	110	-	8	-	63	164	-	-
08.Makapa	91	-	11	7	74	93	1	-
09.Bumi Harapan	2	-	-	1	21	57	-	-
10.Bukit Makarti	38	-	-	16	53	58	1	-
11.Sindang Sari	63	-	19	15	67	126	-	-
12.Kami Wangi	40	-	6	4	31	272	-	-
13.Dongin	1	-	-	-	52	56	-	-
14.Pandan Wangi	5	-	4	3	24	61	-	-
15.Uwelolu	34	-	-	15	44	125	-	-
16.Mekar Sari	40	-	11	3	34	60	-	-
17.Mekar Jaya
Kec.Toili Barat	516	1	65	71	809	1.846	5	0

Sumber: PPLKB Kecamatan Toili Barat

KECAMATAN TOILI BARAT DALAM ANGKA 2010

Tabel 4.2.4 Jumlah Pasangan Usia Subur (PUS) Menurut Penggunaan Alat Kontrasepsi dan Desa/Kelurahan di Kecamatan Toili Barat, 2009

Desa/Kelurahan	Status Penggunaan Alat Kontrasepsi		Jumlah
	Ya	Tidak	
<i>1</i>	<i>2</i>	<i>3</i>	<i>4</i>
01.Lembah Kramat	204	118	322
02.Gunung Kramat	168	110	278
03.Rata	219	6	225
04.Bone Bae	13	40	53
05.Pasir Lamba	246	31	277
06.Mantawa	379	121	500
07.Karya Makmur	345	9	354
08.Makapa	277	73	350
09.Bumi Harapan	81	23	104
10.Bukit Makarti	166	52	218
11.Sindang Sari	290	174	464
12.Kami Wangi	353	80	433
13.Dongin	109	19	128
14.Pandan Wangi	97	34	131
15.Uwelolu	218	122	340
16.Mekar Sari	148	14	162
17.Mekar Jaya
Kec.Toili Barat	3313	1026	4339

Sumber: PPLKB Kecamatan Toili Barat

KECAMATAN TOILI BARAT DALAM ANGKA 2010

Tabel 4.2.5 Jumlah Pasangan Usia Subur (PUS) Menurut Kelompok Umur dan Desa/Kelurahan di Kecamatan Toili Barat, 2009

Desa/Kelurahan	Kelompok Umur			Jumlah
	<20	20-29	30-49	
1	2	3	4	5
01.Lembah Kramat
02.Gunung Kramat
03.Rata
04.Bone Bae
05.Pasir Lamba
06.Mantawa
07.Karya Makmur
08.Makapa
09.Bumi Harapan
10.Bukit Makarti
11.Sindang Sari
12.Kami Wangi
13.Dongin
14.Pandan Wangi
15.Uwelolu
16.Mekar Sari
17.Mekar Jaya
Kec.Toili Barat

Sumber: PPLKB Kecamatan Toili Barat

KECAMATAN TOILI BARAT DALAM ANGKA 2010

Tabel 4.2.6 Pentahapan Keluarga Menurut Desa/Kelurahan di Kecamatan Toili Barat, 2009

Desa/Kelurahan	Pra Sejahtera	Sejahtera				Jumlah
		I	II	III	III Plus	
1	2	3	4	5	6	7
01.Lembah Kramat
02.Gunung Kramat
03.Rata
04.Bone Bae
05.Pasir Lamba
06.Mantawa
07.Karya Makmur
08.Makapa
09.Bumi Harapan
10.Bukit Makarti
11.Sindang Sari
12.Kami Wangi
13.Dongin
14.Pandan Wangi
15.Uwelolu
16.Mekar Sari
17.Mekar Jaya
Kec.Toili Barat

Sumber: PPLKB Kecamatan Toili Barat

KECAMATAN TOILI BARAT DALAM ANGKA 2010

Tabel 4.3.1 Jumlah Tempat Ibadah Menurut Jenis dan Desa/Kelurahan di Kecamatan Toili Barat, 2009

Desa/Kelurahan	Masjid	Musholla/Laggar/Surau	Gereja	Pura	Wihara
<i>1</i>	<i>2</i>	<i>3</i>	<i>4</i>	<i>5</i>	<i>6</i>
01.Lembah Kramat	1	-	-	1	-
02.Gunung Kramat	1	-	-	1	-
03.Rata	1	-	-	-	-
04.Bone Bae	1	-	-	-	-
05.Pasir Lamba	1	-	-	1	-
06.Mantawa	1	-	-	1	-
07.Karya Makmur	1	-	-	1	-
08.Makapa	2	-	-	1	-
09.Bumi Harapan	1	-	-	-	-
10.Bukit Makarti	1	-	-	1	-
11.Sindang Sari	1	-	1	1	-
12.Kami Wangi	1	-	1	1	-
13.Dongin	1	-	-	1	-
14.Pandan Wangi	1	-	2	1	-
15.Uwelolu	3	-	1	1	-
16.Mekar Sari	1	-	2	1	-
17.Mekar Jaya	1	-	-	-	-
Kec.Toili Barat	20	-	7	13	-

Sumber: Kepala Desa/Kelurahan se-Kecamatan Toili Barat

KECAMATAN TOILI BARAT DALAM ANGKA 2010

Tabel 4.3.2 Jumlah Rohaniawan di Kecamatan Toili Barat, 2005-2009

Rohaniawan	2005	2006	2007	2008	2009
<i>1</i>	<i>2</i>	<i>3</i>	<i>4</i>	<i>5</i>	<i>6</i>
01.Ulama/Kiyai/Ajengan	-	-	-	3	3
02.Mubaligh	8	8	10	23	23
03.Imam	16	16	16	21	20
04.Khatib	16	16	16	21	20
05.Ustadz/Guru Ngaji	29	29	30	30	30
06.Pendeta	7	7	8	7	7
07.Guru Injil/Guru Jumat	1	1	2	1	1
08.Pastor	-	-	-	-	-
09.Bruder	-	-	-	-	-
10.Suster	-	-	-	-	-
11.Pendeta Hindu/Pemangku	49	49	48	19	11
12.Upasaka Pendeta	1	1	1	1	-
Jumlah	127	127	131	126	115

Sumber: Departemen Agama Kabupaten Banggai

KECAMATAN TOILI BARAT DALAM ANGKA 2010

Tabel 4.3.3 Jumlah Peristiwa Nikah, Talak, Cerai, dan Rujuk di Kecamatan Toili Barat, 2005-2009

Rohaniawan	2005	2006	2007	2008	2009
<i>1</i>	<i>2</i>	<i>3</i>	<i>4</i>	<i>5</i>	<i>6</i>
01.Nikah	-	-	-	214	96
02.Talak	2	2	2	-	1
03.Cerai	1	1	1	1	-
04.Rujuk	-	-	-	-	-
Jumlah	3	3	3	215	97

Sumber: Departemen Agama Kabupaten Banggai

KECAMATAN TOILI BARAT DALAM ANGKA 2010

Tabel 4.3.4 Jumlah Jemaah Haji di Kecamatan Toili Barat, 2005-2009

Rohaniawan	2005	2006	2007	2008	2009
<i>1</i>	<i>2</i>	<i>3</i>	<i>4</i>	<i>5</i>	<i>6</i>

01.Laki-Laki - - - - 2

02.Perempuan - - - - 4

03.Petugas Haji - - - - -

Jumlah	-	-	-	-	6
--------	---	---	---	---	---

Sumber: Departemen Agama Kabupaten Banggai

KECAMATAN TOILI BARAT DALAM ANGKA 2010

Tabel 4.4.1 Jumlah Fasilitas/Lapangan Olahraga Menurut Desa/Kelurahan di Kecamatan Toili Barat, 2009

Desa/Kelurahan	Sepak Bola	Volly	Tenis Lapangan	Bulu Tangkis	Basket
<i>1</i>	<i>2</i>	<i>3</i>	<i>4</i>	<i>5</i>	<i>6</i>
01.Lembah Kramat	1	1	-	-	-
02.Gunung Kramat	1	1	-	-	-
03.Rata	1	1	-	-	-
04.Bone Bae	-	1	-	-	-
05.Pasir Lamba	1	1	-	-	-
06.Mantawa	1	1	-	-	-
07.Karya Makmur	1	1	-	-	-
08.Makapa	1	1	-	-	-
09.Bumi Harapan	1	1	-	-	-
10.Bukit Makarti	1	1	-	-	-
11.Sindang Sari	1	1	-	-	-
12.Kami Wangi	1	1	-	-	-
13.Dongin	1	1	-	-	-
14.Pandan Wangi	1	1	-	-	-
15.Uwelolu	-	1	-	-	-
16.Mekar Sari	1	1	-	-	-
17.Mekar Jaya	-	1	-	-	-
Kec.Toili Barat	14	17	-	-	-

Sumber: Kepala Desa/Kelurahan se-Kecamatan Toili Barat

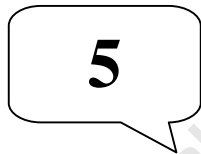

5

PERTANIAN

<http://banggaikab.bps.go.id>

KECAMATAN TOILI BARAT DALAM ANGKA 2010

Tabel 5.1 Luas Panen dan Produksi Tanaman Pangan di Kecamatan Toili Barat, 2009

Tanaman Pangan	Luas Panen (ha)	Produksi (ton)	Produktivitas (kw/ha)
<i>1</i>	<i>2</i>	<i>3</i>	<i>4</i>
01.Padi Sawah	6.971	29.606	42,47
02.Padi Ladang	2	6	30,00
03.Padi Sawah + Padi Ladang	6973	29.612	42,47
04.Jagung	35	103	29,43
05.Ubi Kayu	9	83	92,22
06.Ubi Jalar	3	33	110,00
07.Kacang Tanah	16	20	12,50
08.Kacang Kedelai	9	12	13,33
09.Kacang Hijau	-	-	-

Sumber: Dinas Pertanian Kabupaten Banggai

KECAMATAN TOILI BARAT DALAM ANGKA 2010

Tabel 5.2 Luas Panen dan Produksi Tanaman Perkebunan di Kecamatan Toili Barat, 2009

Tanaman Pangan	Luas Panen (ha)	Produksi (ton)
<i>1</i>	<i>2</i>	<i>3</i>
01.Kelapa	164,0	77,1
02.Kelapa Sawit	1.634,0	7.187,0
03.Kopi	11,0	10,4
04.Cengkeh	7,0	1,3
05.Kapuk	-	-
06.Jambu Menté	8,5	-
07.Kakao	290,0	116,4
08.Panili	2,8	-
09.Tebu	-	-
10.Kemiri	-	-
11.Lada	7,5	-
12.Pala	-	-
13.Aren	-	-
14.Sereh	-	-
15.Jahe	-	-
16.Kayu Manis	-	-
17.Wijen	-	-
18.Sagu	2,0	2,0

Sumber: Dinas Perkebunan Kabupaten Banggai

KECAMATAN TOILI BARAT DALAM ANGKA 2010

Tabel 5.3 Jumlah Kelompok Tani dan Banyaknya Anggota Menurut Desa/Kelurahan di Kecamatan Toili Barat, 2009

Desa/Kelurahan	Kelompok Tani	Anggota
1	2	3
01.Lembah Kramat
02.Gunung Kramat
03.Rata
04.Bone Bae
05.Pasir Lamba
06.Mantawa
07.Karya Makmur
08.Makapa
09.Bumi Harapan
10.Bukit Makarti
11.Sindang Sari
12.Kami Wangi
13.Dongin
14.Pandan Wangi
15.Uwelolu
16.Mekar Sari
17.Mekar Jaya
Kec.Toili Barat

Sumber: Kepala Desa/Kelurahan se-Kecamatan Toili Barat

KECAMATAN TOILI BARAT DALAM ANGKA 2010

Tabel 5.4 Jumlah Populasi Ternak Besar Menurut Desa/Kelurahan di Kecamatan Toili Barat, 2009

Desa/Kelurahan	Sapi	Kerbau	Kuda
<i>1</i>	<i>2</i>	<i>3</i>	<i>4</i>
01.Lembah Kramat
02.Gunung Kramat
03.Rata
04.Bone Bae
05.Pasir Lamba
06.Mantawa
07.Karya Makmur
08.Makapa
09.Bumi Harapan
10.Bukit Makarti
11.Sindang Sari
12.Kami Wangi
13.Dongin
14.Pandan Wangi
15.Uwelolu
16.Mekar Sari
17.Mekar Jaya
Kec.Toili Barat

Sumber: Kepala Desa/Kelurahan se-Kecamatan Toili Barat

KECAMATAN TOILI BARAT DALAM ANGKA 2010

Tabel 5.5 Jumlah Populasi Ternak Kecil Menurut Desa/Kelurahan di Kecamatan Toili Barat, 2009

Desa/Kelurahan	Kambing	Domba	Babi
1	2	3	4
01.Lembah Kramat
02.Gunung Kramat
03.Rata
04.Bone Bae
05.Pasir Lamba
06.Mantawa
07.Karya Makmur
08.Makapa
09.Bumi Harapan
10.Bukit Makarti
11.Sindang Sari
12.Kami Wangi
13.Dongin
14.Pandan Wangi
15.Uwelolu
16.Mekar Sari
17.Mekar Jaya
Kec.Toili Barat

Sumber: Kepala Desa/Kelurahan se-Kecamatan Toili Barat

KECAMATAN TOILI BARAT DALAM ANGKA 2010

Tabel 5.6 Jumlah Populasi Ternak Unggas Menurut Desa/Kelurahan di Kecamatan Toili Barat, 2009

Desa/Kelurahan	Ayam Buras	Ayam Ras	Itik/Bebek
<i>1</i>	<i>2</i>	<i>3</i>	<i>4</i>
01.Lembah Kramat
02.Gunung Kramat
03.Rata
04.Bone Bae
05.Pasir Lamba
06.Mantawa
07.Karya Makmur
08.Makapa
09.Bumi Harapan
10.Bukit Makarti
11.Sindang Sari
12.Kami Wangi
13.Dongin
14.Pandan Wangi
15.Uwelolu
16.Mekar Sari
17.Mekar Jaya
Kec.Toili Barat

Sumber: Kepala Desa/Kelurahan se-Kecamatan Toili Barat

KECAMATAN TOILI BARAT DALAM ANGKA 2010

Tabel 5.7 Rata-Rata Harga Ternak di Kecamatan Toili Barat, 2008-2009

Jenis Ternak	2008		2009	
	Maksimal	Minimal	Maksimal	Minimal
<i>1</i>	<i>2</i>	<i>3</i>	<i>4</i>	<i>5</i>

01. Ternak Besar

-Sapi 6.000.000 3.000.000 8.000.000 3.500.000

-Kerbau - - - -

-Kuda - - - -

02. Ternak Kecil

-Kambing 650.000 300.000 800.000 350.000

-Domba - - - -

-Babi 1.000.000 600.000 1.200.000 800.000

03. Ternak Unggas

-Ayam Buras 45.000 25.000 50.000 30.000

-Ayam Ras 50.000 35.000 75.000 45.000

-Itik/Bebek 40.000 25.000 100.000 60.000

Sumber: Kepala Desa/Kelurahan se-Kecamatan Toili Barat

KECAMATAN TOILI BARAT DALAM ANGKA 2010

Tabel 5.8 Rata-Rata Harga Telur di Kecamatan Toili Barat, 2005-2009

Telur	2005	2006	2007	2008	2009
<i>1</i>	<i>2</i>	<i>3</i>	<i>4</i>	<i>5</i>	<i>6</i>

01. Ayam Buras	650	725	1.000	1.000	1.200
----------------	-----	-----	-------	-------	-------

02. Ayam Ras	500	675	800	1.000	1.500
--------------	-----	-----	-----	-------	-------

03. Itik/Bebek	750	900	1.200	1.500	1.750
----------------	-----	-----	-------	-------	-------

Sumber: Kepala Desa/Kelurahan se-Kecamatan Toili Barat

KECAMATAN TOILI BARAT DALAM ANGKA 2010

Tabel 5.9 Banyaknya Rumah Tangga Perikanan dan Alat Penangkap Ikan di Kecamatan Toili Barat, 2005-2009

Uraian	2005	2006	2007	2008	2009
<i>1</i>	<i>2</i>	<i>3</i>	<i>4</i>	<i>5</i>	<i>6</i>
Rumah Tangga Perikanan	300	255	270	255	255
Alat Penangkap Ikan					
01.Bubu	-	-	-	10	255
02.Pancing Tangan	265	10	387	240	907
03.Pancing Tonda	132	240	229	100	591
04.Sero	2	100	2	2	5
05.Gill Net	-	2	-	-	69
06.Jala Lempar	-	-	-	-	1
07.Pukat Pantai/Dampar	4	5	5	5	5
08.Bagan Apung	5	15	15	15	13
09.Bagan Tancap	-	-	-	-	2
10.Pukat Cincin	-	-	-	-	3
11.Pajala (Payang)	-	-	-	-	10
12.Rawai Dasar	130	15	164	15	15
13.Lainnya	-	-	-	-	-

Sumber: Dinas Perikanan dan Kelautan Kabupaten Banggai

KECAMATAN TOILI BARAT DALAM ANGKA 2010

Tabel 5.10 Banyaknya Kapal/Perahu Penangkap Ikan dan Alat Bantu Penangkap Ikan di Kecamatan Toili Barat, 2005-2009

Uraian	2005	2006	2007	2008	2009
<i>1</i>	<i>2</i>	<i>3</i>	<i>4</i>	<i>5</i>	<i>6</i>
01.Jukung	-	-	-	-	150
02.Perahu Kecil	266	125	266	125	125
03.Perahu Sedang	76	33	76	33	33
04.Perahu Besar	24	-	24	-	28
05.Motor Tempel	-	41	-	41	41
06.Kapal Motor <5 PK	93	25	93	25	25
07.Kapal Motor 5-10 PK	4	15	4	15	15
08.Kapal Motor >10 PK	-	-	-	-	2
09.Rumpon	-	10	56	47	51
10.Kompresor	3	3	7	-	2

Sumber: Dinas Perikanan dan Kelautan Kabupaten Banggai

KECAMATAN TOILI BARAT DALAM ANGKA 2010

Tabel 5.11 Luas Lahan Menurut Penggunaan dan Desa/Kelurahan di Kecamatan Toili Barat, 2009

Desa/Kelurahan	Sawah	Ladang/ Huma	Tegal/ Kebun	Kolam/ Empang	Tambak
<i>1</i>	<i>2</i>	<i>3</i>	<i>4</i>	<i>5</i>	<i>6</i>
01.Lembah Kramat	157,25	-	178,00	-	-
02.Gunung Kramat	269,00	-	350,00	-	-
03.Rata	220,75	-	22,00	0,50	2,00
04.Bone Bae	1,25	-	80,00	-	15,00
05.Pasir Lamba	225,00	-	21,00	-	-
06.Mantawa	540,00	-	26,00	-	-
07.Karya Makmur	268,65	-	180,00	5,00	-
08.Makapa	460,00	-	28,00	0,25	-
09.Bumi Harapan	45,80	-	65,75	-	-
10.Bukit Makarti	70,00	-	177,25	-	-
11.Sindang Sari	321,75	-	28,00	-	-
12.Kami Wangi	495,75	-	16,00	0,25	3,50
13.Dongin	99,75	-	100,00	-	100,00
14.Pandan Wangi	10,75	-	270,75	-	30,75
15.Uwelolu	85,00	-	539,00	-	-
16.Mekar Sari	5,00	-	2,00	-	-
17.Mekar Jaya	32,00	-	2,00	-	-
Kec.Toili Barat	3.307,70	0,00	2.085,75	6,00	151,25

Sumber: Kepala Desa/Kelurahan se-Kecamatan Toili Barat

KECAMATAN TOILI BARAT DALAM ANGKA 2010

Tabel 5.11 Lanjutan.....

Desa/Kelurahan	Padang Rumput	Bangunan/ Halaman	Hutan	Jumlah
<i>1</i>	<i>7</i>	<i>8</i>	<i>9</i>	<i>10</i>
01.Lembah Kramat	-	20,00	10.459,75	10.815,00
02.Gunung Kramat	-	30,00	10.118,00	10.767,00
03.Rata	5,00	15,00	10.133,75	10.399,00
04.Bone Bae	-	10,00	59,75	166,00
05.Pasir Lamba	-	326,00	10.025,00	10.597,00
06.Mantawa	29,00	211,00	8.651,00	9.457,00
07.Karya Makmur	-	95,25	9.676,10	10.225,00
08.Makapa	-	163,50	9.478,25	10.130,00
09.Bumi Harapan	-	17,50	9.174,95	9.304,00
10.Bukit Makarti	-	52,25	200,50	500,00
11.Sindang Sari	5,00	100,00	780,25	1.235,00
12.Kami Wangi	18,00	127,25	419,25	1.080,00
13.Dongin	10,00	217,75	172,50	700,00
14.Pandan Wangi	7,50	50,25	430,00	800,00
15.Uwelolu	-	62,50	11.840,50	12.527,00
16.Mekar Sari	-	2,00	105,00	114,00
17.Mekar Jaya	2,00	15,00	500,00	551,00
Kec.Toili Barat	76,50	1.515,25	92.224,55	99.367,00

Sumber: Kepala Desa/Kelurahan se-Kecamatan Toili Barat

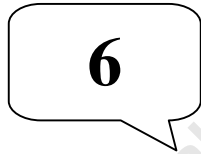

6

INDUSTRI

<http://banggaikab.bf.go.id>

KECAMATAN TOILI BARAT DALAM ANGKA 2010

Tabel 6.1 Jumlah Industri Menurut Desa/Kelurahan di Kecamatan Toili Barat, 2009

Desa/Kelurahan	Kerajinan Dari Kulit	Kerajinan Kayu	Logam/Logam Mulia	Anyaman	Gerabah/Keramik
1	2	3	4	5	6
01.Lembah Kramat	-	3	-	-	-
02.Gunung Kramat	-	3	-	-	-
03.Rata	-	1	-	-	-
04.Bone Bae	-	1	-	-	-
05.Pasir Lamba	-	3	-	-	-
06.Mantawa	-	4	-	-	5
07.Karya Makmur	-	6	-	-	2
08.Makapa	-	2	1	-	-
09.Bumi Harapan	-	-	-	-	-
10.Bukit Makarti	-	1	-	-	-
11.Sindang Sari	-	4	-	-	-
12.Kami Wangi	-	1	1	-	2
13.Dongin	-	-	-	-	1
14.Pandan Wangi	-	2	-	-	-
15.Uwelolu	-	4	2	-	1
16.Mekar Sari	-	3	-	-	-
17.Mekar Jaya	-	1	-	-	-
Kec.Toili Barat	-	39	4	-	11

Sumber: Kepala Desa/Kelurahan se-Kecamatan Toili Barat

KECAMATAN TOILI BARAT DALAM ANGKA 2010

Tabel 6.1 Lanjutan.....

Desa/Kelurahan	Tenun	Penjahit	Makanan	Lainnya
<i>1</i>	<i>7</i>	<i>8</i>	<i>9</i>	<i>10</i>
01.Lembah Kramat	-	2	-	6
02.Gunung Kramat	-	3	-	3
03.Rata	-	2	-	1
04.Bone Bae	-	1	-	1
05.Pasir Lamba	-	4	-	6
06.Mantawa	-	5	-	3
07.Karya Makmur	-	5	-	2
08.Makapa	-	7	8	5
09.Bumi Harapan	-	1	-	1
10.Bukit Makarti	-	5	-	1
11.Sindang Sari	-	6	3	6
12.Kami Wangi	-	4	-	4
13.Dongin	-	1	-	-
14.Pandan Wangi	-	2	-	1
15.Uwelolu	-	3	-	3
16.Mekar Sari	-	2	4	1
17.Mekar Jaya	-	1	-	2
Kec.Toili Barat	-	54	15	46

Sumber: Kepala Desa/Kelurahan se-Kecamatan Toili Barat

KECAMATAN TOILI BARAT DALAM ANGKA 2010

Tabel 6.2 Jumlah Usaha Penggalian Menurut Desa/Kelurahan di Kecamatan Toili Barat, 2009

Desa/Kelurahan	Pasir	Kerikil	Batu Kali	Batu Gunung	Tanah Urug
<i>1</i>	<i>2</i>	<i>3</i>	<i>4</i>	<i>5</i>	<i>6</i>
01.Lembah Kramat	-	-	-	-	-
02.Gunung Kramat	-	-	-	-	-
03.Rata	-	-	-	-	-
04.Bone Bae	-	-	-	-	-
05.Pasir Lamba	-	-	-	-	-
06.Mantawa	-	-	-	-	-
07.Karya Makmur	-	-	-	-	-
08.Makapa	-	-	-	-	-
09.Bumi Harapan	-	-	-	-	-
10.Bukit Makarti	-	-	-	-	-
11.Sindang Sari	-	-	-	-	-
12.Kami Wangi	-	-	-	-	-
13.Dongin	-	-	-	-	-
14.Pandan Wangi	-	-	-	-	-
15.Uwelolu	-	-	-	-	-
16.Mekar Sari	-	-	-	-	-
17.Mekar Jaya	-	-	-	-	-
Kec.Toili Barat	-	-	-	-	-

Sumber: Kepala Desa/Kelurahan se-Kecamatan Toili Barat

KECAMATAN TOILI BARAT DALAM ANGKA 2010

Tabel 6.3 Banyaknya Pengguna Listrik PLN dan Non PLN Menurut Desa/Kelurahan di Kecamatan Toili Barat, 2009

Desa/Kelurahan	PLN	Non PLN
<i>1</i>	<i>2</i>	<i>3</i>
01.Lembah Kramat	98	-
02.Gunung Kramat	93	-
03.Rata	67	-
04.Bone Bae	65	-
05.Pasir Lamba	238	-
06.Mantawa	145	-
07.Karya Makmur	202	-
08.Makapa	217	-
09.Bumi Harapan	45	-
10.Bukit Makarti	112	-
11.Sindang Sari	320	-
12.Kami Wangi	248	-
13.Dongin	87	-
14.Pandan Wangi	125	-
15.Uwelolu	122	-
16.Mekar Sari	117	-
17.Mekar Jaya	87	-
Kec.Toili Barat	2.388	-

Sumber: Kepala Desa/Kelurahan se-Kecamatan Toili Barat

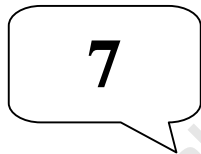

PERDAGANGAN

<http://banggaikab.bps.go.id>

KECAMATAN TOILI BARAT DALAM ANGKA 2010

Tabel 7.1 Banyaknya Pasar, Toko, dan Kios Menurut Desa/Kelurahan di Kecamatan Toili Barat, 2009

Desa/Kelurahan	Pasar			Toko	Kios
	Harian	Mingguan	Bulanan		
1	2	3	4	5	6
01.Lembah Kramat	-	-	-	-	14
02.Gunung Kramat	-	-	-	-	13
03.Rata	-	-	-	-	8
04.Bone Bae	-	-	-	-	4
05.Pasir Lamba	-	-	-	-	12
06.Mantawa	-	-	-	-	35
07.Karya Makmur	-	-	-	-	17
08.Makapa	-	-	-	-	14
09.Bumi Harapan	-	-	-	-	8
10.Bukit Makarti	-	-	-	-	8
11.Sindang Sari	1	-	-	4	45
12.Kami Wangi	-	-	-	-	28
13.Dongin	-	-	-	-	6
14.Pandan Wangi	-	-	-	-	10
15.Uwelolu	-	-	-	-	8
16.Mekar Sari	-	-	-	-	7
17.Mekar Jaya	-	-	-	-	5
Kec.Toili Barat	1	-	-	4	242

Sumber: Kepala Desa/Kelurahan se-Kecamatan Toili Barat

KECAMATAN TOILI BARAT DALAM ANGKA 2010

Tabel 7.2 Banyaknya Warung, Rumah Makan, Restoran, Hotel, dan Penginapan di Kecamatan Toili Barat, 2009

Desa/Kelurahan	Warung	Rumah Makan	Restoran	Hotel	Penginapan
<i>1</i>	<i>2</i>	<i>3</i>	<i>4</i>	<i>5</i>	<i>6</i>
01.Lembah Kramat	2	-	-	-	-
02.Gunung Kramat	2	-	-	-	-
03.Rata	-	-	-	-	-
04.Bone Bae	1	-	-	-	-
05.Pasir Lamba	2	-	-	-	-
06.Mantawa	4	-	-	-	-
07.Karya Makmur	2	-	-	-	-
08.Makapa	4	-	-	-	-
09.Bumi Harapan	-	-	-	-	-
10.Bukit Makarti	3	-	-	-	-
11.Sindang Sari	8	4	-	-	-
12.Kami Wangi	5	-	-	-	-
13.Dongin	-	-	-	-	-
14.Pandan Wangi	4	-	-	-	-
15.Uwelolu	2	-	-	-	-
16.Mekar Sari	3	-	-	-	-
17.Mekar Jaya	2	-	-	-	-
Kec.Toili Barat	44	4	-	-	-

Sumber: Kepala Desa/Kelurahan se-Kecamatan Toili Barat



8

PERHUBUNGAN DAN KOMUNIKASI

<http://banggaikatbpf.go.id>

KECAMATAN TOILI BARAT DALAM ANGKA 2010

Tabel 8.1.1 Panjang Jalan Negara, Propinsi, dan Kabupaten Menurut Kondisi Jalan di Kecamatan Toili Barat, 2009

Kondisi Jalan	Panjang Jalan			Jumlah
	Negara	Propinsi	Kabupaten	
<i>1</i>	<i>2</i>	<i>3</i>	<i>4</i>	<i>5</i>
01.Baik	-	1,85	-	1,85
02.Sedang	-	40,20	71,20	111,40
03.Rusak Ringan	-	7,15	124,20	131,35
04.Rusak Berat	-	3,00	-	3,00
Jumlah	-	52,20	195,40	247,60

Sumber: Dinas Bina Marga dan Pengairan Kabupaten Banggai

KECAMATAN TOILI BARAT DALAM ANGKA 2010

Tabel 8.1.2 Panjang Jalan Negara, Propinsi, dan Kabupaten Menurut Jenis Permukaan Jalan di Kecamatan Toili Barat, 2009

Permukaan Jalan	Panjang Jalan			Jumlah
	Negara	Propinsi	Kabupaten	
<i>1</i>	<i>2</i>	<i>3</i>	<i>4</i>	<i>5</i>
01.Diaspal	-	52,20	69,10	121,30
02.Kerikil	-	-	102,30	102,30
03.Tanah	-	-	24,00	24,00
04.Tidak Dirinci	-	-	-	-
Jumlah	-	52,20	195,40	247,60

Sumber: Dinas Bina Marga dan Pengairan Kabupaten Banggai

KECAMATAN TOILI BARAT DALAM ANGKA 2010

Tabel 8.1.3 Panjang Jalan Negara, Propinsi, dan Kabupaten Menurut Kelas Jalan di Kecamatan Toili Barat, 2009

Kelas Jalan	Panjang Jalan			Jumlah
	Negara	Propinsi	Kabupaten	
<i>1</i>	<i>2</i>	<i>3</i>	<i>4</i>	<i>5</i>
I	-	-	-	-
II	-	-	-	-
III	-	-	-	-
IIIA	-	52,20	-	52,20
IIIB	-	-	-	-
IIIC	-	-	195,40	195,40
Tidak Dirinci	-	-	-	-
Jumlah	-	52,20	195,40	247,60

Sumber: Dinas Bina Marga dan Pengairan Kabupaten Banggai

KECAMATAN TOILI BARAT DALAM ANGKA 2010

Tabel 8.2.1 Kendaraan Bermotor Wajib Uji dan yang Diuji di Kecamatan Toili Barat, 2008-2009

Kendaraan Bermotor	2008		2009	
	Wajib Uji	Yang Diuji	Wajib Uji	Yang Diuji
<i>1</i>	<i>2</i>	<i>3</i>	<i>4</i>	<i>5</i>
01.Mobil Penumpang	18	20	25	27
02.Bus	32	19	47	34
03.Truck	70	64	49	43
04.Bemo	-	-	-	-
05.Tracktor	-	-	-	-
06.Pick Up	22	19	15	12
Jumlah	142	122	136	116

Sumber: Dinas Perhubungan Kabupaten Banggai

KECAMATAN TOILI BARAT DALAM ANGKA 2010

Tabel 8.2.2 Kendaraan Bermotor Wajib Uji dan yang Diuji Menurut Status di Kecamatan Toili Barat, 2008-2009

Kendaraan Bermotor	2008		2009	
	Wajib Uji	Yang Diuji	Wajib Uji	Yang Diuji
<i>1</i>	<i>2</i>	<i>3</i>	<i>4</i>	<i>5</i>

01.Umum 72 45 69 59

02.Bukan Umum 70 77 67 57

Jumlah	142	122	136	116
--------	-----	-----	-----	-----

Sumber: Dinas Perhubungan Kabupaten Banggai

KECAMATAN TOILI BARAT DALAM ANGKA 2010

Tabel 8.3.1 Banyaknya Surat Yang Dikirim Ke Dalam Negeri dan yang Diterima dari Dalam Negeri Menurut Jenis di Kecamatan Toili Barat, 2009

Jenis Surat	Yang Dikirim Ke Dalam Negeri	Yang Diterima Dari Dalam Negeri
<i>1</i>	<i>2</i>	<i>3</i>
01.Surat Biasa	-	-
02.Kilat	-	-
03.Kilat Khusus	-	-
04.Tercatat/Terdaftar	-	-
05.Wesel	-	-
06.Nilai Wesel (000 Rp)	-	-

Sumber: Kantor Pos Kabupaten Banggai

KECAMATAN TOILI BARAT DALAM ANGKA 2010

Tabel 8.4.1 Banyaknya Kapasitas Sentral Telpon dan Telepon Umum di Kecamatan Toili Barat, 2005-2009

Uraian	2005	2006	2007	2008	2009
<i>1</i>	<i>2</i>	<i>3</i>	<i>4</i>	<i>5</i>	<i>6</i>

01. Kapasitas Central Telepon

-Sentral Telepon

- - - - -

-Sambungan

- - - - -

-Kapasitas Terisi

- - - - -

02. Telepon Umum

-Koin

- - - - -

-Wartel (SST)

- - - - -

Sumber PLN Kabupaten Banggai

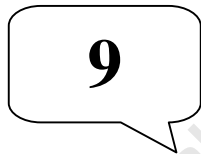

KEUANGAN DAN HARGA

<http://banggaikatbpf.go.id>

KECAMATAN TOILI BARAT DALAM ANGKA 2010

Tabel 9.1.1 Banyaknya Bank, BPR, Renternir, dan Asuransi Menurut Desa/Kelurahan di Kecamatan Toili Barat, 2009

Desa/Kelurahan	Bank	BPR	Renternir	Asuransi
1	2	3	4	5
01.Lembah Kramat	-	-	-	-
02.Gunung Kramat	-	-	-	-
03.Rata	-	-	-	-
04.Bone Bae	-	-	-	-
05.Pasir Lamba	-	-	-	-
06.Mantawa	-	-	-	-
07.Karya Makmur	-	-	-	-
08.Makapa	-	-	-	-
09.Bumi Harapan	-	-	-	-
10.Bukit Makarti	-	-	-	-
11.Sindang Sari	1	-	-	-
12.Kami Wangi	-	-	-	-
13.Dongin	-	-	-	-
14.Pandan Wangi	-	-	-	-
15.Uwelolu	-	-	-	-
16.Mekar Sari	-	-	-	-
17.Mekar Jaya	-	-	-	-
Kec.Toili Barat	1	-	-	-

Sumber: Kepala Desa/Kelurahan se-Kecamatan Toili Barat

KECAMATAN TOILI BARAT DALAM ANGKA 2010

Tabel 9.1.2 Banyaknya KUD, KPN, dan Koperasi Lainnya Menurut Desa/Kelurahan di Kecamatan Toili Barat, 2009

Desa/Kelurahan	KUD	KPN	Koperasi Lainnya	Jumlah
<i>1</i>	<i>2</i>	<i>3</i>	<i>4</i>	<i>5</i>
01.Lembah Kramat	-	-	-	-
02.Gunung Kramat	-	-	-	-
03.Rata	-	-	-	-
04.Bone Bae	1	-	-	1
05.Pasir Lamba	1	-	-	1
06.Mantawa	1	-	1	2
07.Karya Makmur	1	-	-	1
08.Makapa	1	1	-	2
09.Bumi Harapan	1	-	-	1
10.Bukit Makarti	-	-	-	-
11.Sindang Sari	1	-	-	1
12.Kami Wangi	-	-	-	-
13.Dongin	-	-	-	-
14.Pandan Wangi	-	-	-	-
15.Uwelolu	-	-	-	-
16.Mekar Sari	-	-	1	1
17.Mekar Jaya	1	-	-	1
Kec.Toili Barat	8	1	2	11

Sumber: Kepala Desa/Kelurahan se-Kecamatan Toili Barat

KECAMATAN TOILI BARAT DALAM ANGKA 2010

Tabel 9.2.1 Harga Bahan Pokok Menurut Jenisnya di Kecamatan Toili Barat, 2008-2009

Bahan Pokok	Satuan	2008	2009
<i>1</i>	<i>2</i>	<i>3</i>	<i>4</i>
Beras	Kg	4.500	5.000
Beras Pulut	Kg	6.000	6.500
Gula Pasir	Kg	9.000	12.000
Terigu	Kg	8.000	8.500
Minyak Goreng	Botol	8.000	7.500
Mentega	200 gr	4.000	4.000
Daging Sapi	Kg	65.000	75.000
Daging Ayam Ras	Kg	50.000	50.000
Daging Ayam Buras	Kg	45.000	50.000
Telur Ayam Ras	Butir	1.000	1.200
Telur Ayam Buras	Butir	1.000	1.500
Telur Itik	Butir	1.500	1.750
Susu	200 gr	11.000	11.000
Jagung	Kg	4.000	4.500
Minyak Tanah	Liter	3.000	3.500
Garam	Bungkus	750	750

Sumber: Pedagang

KECAMATAN TOILI BARAT DALAM ANGKA 2010

Tabel 9.2.2 Harga Hasil Pertanian Menurut Jenisnya di Kecamatan Toili Barat, 2008-2009

Bahan Pokok	Satuan	2008	2009
<i>1</i>	<i>2</i>	<i>3</i>	<i>4</i>
Kacang Kedelai	Kg	6.500	7.000
Kacang Tanah	Kg	9.000	9.000
Kacang Hijau	Kg	7.000	7.000
Kacang Merah	Kg	8.000	8.000
Bawang Merah	Kg	25.000	25.000
Bawang Putih	Kg	27.000	27.000
Cabe Rawit	Kg	55.000	55.000
Cabe Keriting	Kg	24.000	24.000
Cabe Merah Besar	Kg	34.000	34.000
Tomat	Kg	4.000	4.000
Kentang	Kg	11.000	11.000
Wortel	Kg	14.000	14.000
Kol	Kg	6.000	6.000
Bayam	Ikat	2.000	2.000
Kangkung	Ikat	2.000	2.000
Bunga Kol	Kg	20.000	20.000
Ubi Kayu	Kg	3.000	3.000
Ubi Jalar	Kg	3.000	3.000

Sumber: Pedagang

KECAMATAN TOILI BARAT DALAM ANGKA 2010

Tabel 9.2.3 Harga Hasil Perikanan Menurut Jenisnya di Kecamatan Toili Barat, 2008-2009

Bahan Pokok	Satuan	2008	2009
<i>1</i>	<i>2</i>	<i>3</i>	<i>4</i>
Kembung	Kg	-	-
Layang	Kg	-	-
Selar	Kg	10.000	10.000
Belanak	Kg	-	-
Cakalang	Kg	10.000	10.000
Tenggiri	Kg	15.000	15.000
Tongkol	Kg	-	-
Ikan Segar Lainnya	Kg	15.000	15.000
Kepiting	Kg	10.000	10.000
Cumi-cumi/Suntung	Kg	21.500	21.500
Udang Putih	Kg	-	-
Teri Kering	Kg	25.000	25.000
Ikan Asin	Kg	20.000	20.000
Ikan Pupu (Pengasapan)	Kg	-	-

Sumber: Pedagang

KECAMATAN TOILI BARAT DALAM ANGKA 2010

Tabel 9.2.4 Harga Hasil Perkebunan Menurut Jenisnya di Kecamatan Toili Barat, 2008-2009

Bahan Pokok	Satuan	2008	2009
<i>1</i>	<i>2</i>	<i>3</i>	<i>4</i>
Kelapa	Buah	2.000	2.000
Cengkeh	Kg	51.000	51.000
Kakao	Kg	14.500	15.000
Biji Kopi	Kg	17.000	17.000
Biji Mente	Kg	45.000	45.000
Mente	Kg	-	-
Kopra	Kg	6.100	7.000
Kemiri	Kg	14.000	14.000
Lada	Kg	48.000	48.000

Sumber: Pedagang

KECAMATAN TOILI BARAT DALAM ANGKA 2010

Tabel 9.2.5 Harga Hasil Kehutanan Menurut Jenisnya di Kecamatan Toili Barat, 2008-2009

Bahan Pokok	Satuan	2008	2009
<i>1</i>	<i>2</i>	<i>3</i>	<i>4</i>
Palapi	M ³	1.100.000	1.100.000
Cempaka	M ³	1.100.000	1.100.000
Campuran	M ³	900.000	900.000
Rotan Batang	Kg	2.500	2.500
Rotan Tohiti	Kg	2.500	2.500
Rotan Ronti	Kg	2.500	2.500

Sumber: Pedagang

KECAMATAN TOILI BARAT DALAM ANGKA 2010

Tabel 9.2.6 Harga Bahan Strategis Menurut Jenisnya di Kecamatan Toili Barat, 2008-2009

Bahan Pokok	Satuan	2008	2009
<i>1</i>	<i>2</i>	<i>3</i>	<i>4</i>
Emas 22 Karat	Gram	250.000	300.000
Emas 23 Karat	Gram	350.000	375.000
Emas 24 Karat	Gram	-	-
Sabun Sunlight	Batang	2.000	2.000
Kayu Lapis	Lembar	50.000	60.000
Semen	Zak	67.000	67.000
Seng	Lembar	45.000	55.000
Paku	Kg	8.000	9.000
Pasir	M ³	60.000	75.000
Kerikil	M ³	50.000	65.000
Batako	Buah	500	500
Batu Bata	Buah	300	300
Batu Koral	M ³	-	45.000
Batu Kali	M ³	60.000	150.000
Pupuk Urea	Zak	65.000	65.000
Pupuk ZA	Zak	80.000	80.000
Pupuk KCL	Zak	110.000	110.000
Pupuk SP36	Zak	80.000	80.000
Pupuk TSP	Kg	-	-
Pupuk Diasinon	Kaleng	25.000	35.000
Pupuk Sevin	Kaleng	20.000	25.000

Sumber: Pedagang

10

JASA-JASA

<http://banggaikab.bps.go.id>

KECAMATAN TOILI BARAT DALAM ANGKA 2010

Tabel 10.1 Banyaknya Usaha Pangkas Rambut, Salon, Penjahit, dan Catering di Kecamatan Toili Barat, 2009

Desa/Kelurahan	Pangkas Rambut	Salon	Penjahit	Catering
1	2	3	4	5
01.Lembah Kramat	-	-	1	-
02.Gunung Kramat	1	1	2	-
03.Rata	-	-	2	-
04.Bone Bae	-	-	-	-
05.Pasir Lamba	-	-	4	-
06.Mantawa	-	-	4	-
07.Karya Makmur	-	-	2	-
08.Makapa	1	-	5	-
09.Bumi Harapan	-	-	-	-
10.Bukit Makarti	-	-	1	-
11.Sindang Sari	1	1	3	-
12.Kami Wangi	-	-	1	-
13.Dongin	-	-	2	-
14.Pandan Wangi	-	-	2	-
15.Uwelolu	-	-	2	-
16.Mekar Sari	-	-	2	-
17.Mekar Jaya	-	-	2	-
Kec.Toili Barat	3	2	35	-

Sumber: Kepala Desa/Kelurahan se-Kecamatan Toili Barat

KECAMATAN TOILI BARAT DALAM ANGKA 2010

Tabel 10.2 Banyaknya Usaha Perlengkapan Pesta Menurut Desa/Kelurahan di Kecamatan Toili Barat, 2009

Desa/Kelurahan	Pakai an Penga ntin	Tenda	Gener ator	Sound Siste m	Meja Kursi	Perala tan Maka n
<i>1</i>	<i>2</i>	<i>3</i>	<i>4</i>	<i>5</i>	<i>6</i>	<i>7</i>
01.Lembah Kramat	-	-	-	-	-	-
02.Gunung Kramat	-	-	-	-	-	-
03.Rata	-	-	-	-	-	-
04.Bone Bae	-	-	-	-	-	-
05.Pasir Lamba	-	-	-	-	-	-
06.Mantawa	-	-	-	-	-	-
07.Karya Makmur	-	-	-	-	-	-
08.Makapa	1	1	-	-	-	-
09.Bumi Harapan	-	-	-	-	-	-
10.Bukit Makarti	1	1	-	-	-	-
11.Sindang Sari	1	-	-	-	1	-
12.Kami Wangi	-	-	-	-	-	-
13.Dongin	-	-	-	-	-	-
14.Pandan Wangi	-	-	-	-	-	-
15.Uwelolu	-	-	-	-	-	-
16.Mekar Sari	-	-	1	1	-	-
17.Mekar Jaya	-	-	-	-	-	-
Kec.Toili Barat	3	2	1	1	1	-

Sumber: Kepala Desa/Kelurahan se-Kecamatan Toili Barat

KECAMATAN TOILI BARAT DALAM ANGKA 2010

Tabel 10.3 Banyaknya Usaha Servis dan Perbengkelan Menurut Desa/Kelurahan di Kecamatan Toili Barat, 2009

Desa/Kelurahan	Mobil	Sepe da Motor	Sepe da	Pera hu/K apal	Elek troni k	Jam	Lain nya
1	2	3	4	5	6	7	8
01.Lembah Kramat	-	1	1	-	-	-	-
02.Gunung Kramat	1	1	-	-	-	-	-
03.Rata	-	-	-	1	-	-	-
04.Bone Bae	-	-	-	-	-	-	-
05.Pasir Lamba	-	2	2	-	-	1	-
06.Mantawa	-	2	1	-	1	-	1
07.Karya Makmur	-	2	1	-	1	-	-
08.Makapa	-	3	2	-	2	5	4
09.Bumi Harapan	-	-	-	-	-	-	-
10.Bukit Makarti	-	1	-	-	-	-	-
11.Sindang Sari	2	4	2	-	3	4	3
12.Kami Wangi	-	1	2	-	-	2	2
13.Dongin	-	-	1	-	-	-	-
14.Pandan Wangi	-	1	1	-	-	-	-
15.Uwelolu	-	1	1	-	-	-	-
16.Mekar Sari	-	1	1	-	-	-	-
17.Mekar Jaya	-	1	-	-	-	-	-
Kec.Toili Barat	3	21	15	1	7	12	10

Sumber: Kepala Desa/Kelurahan se-Kecamatan Toili Barat

KECAMATAN TOILI BARAT DALAM ANGKA 2010

Tabel 10.4 Banyaknya Usaha Jasa Lainnya Menurut Desa/Kelurahan di Kecamatan Toili Barat, 2009

Desa/Kelurahan	Sol Sepatu	Cuci Pakaian	Fotokopi	Pengertian	Fotografi/Shooting	Notaris	Pengacara/Advokat	Warner
<i>1</i>	2	3	4	5	6	7	8	9
01.Lembah Kramat	-	-	-	-	-	-	-	-
02.Gunung Kramat	-	-	-	-	-	-	-	-
03.Rata	-	-	-	-	-	-	-	-
04.Bone Bae	-	-	-	-	-	-	-	-
05.Pasir Lamba	-	-	-	-	-	-	-	-
06.Mantawa	-	-	-	-	-	-	-	-
07.Karya Makmur	-	-	1	1	-	-	-	-
08.Makapa	-	-	3	3	-	-	-	-
09.Bumi Harapan	-	-	-	-	-	-	-	-
10.Bukit Makarti	-	-	-	-	-	-	-	-
11.Sindang Sari	1	-	2	1	-	-	-	-
12.Kami Wangi	-	-	1	-	-	-	-	-
13.Dongin	-	-	-	-	-	-	-	-
14.Pandan Wangi	-	-	-	-	-	-	-	-
15.Uwelolu	-	-	-	-	-	-	-	-
16.Mekar Sari	-	-	-	-	-	-	-	-
17.Mekar Jaya	-	-	-	-	-	-	-	-
Kec.Toili Barat	1	-	7	5	-	-	-	-

Sumber: Kepala Desa/Kelurahan se-Kecamatan Toili Barat



“Kecamatan Toili Barat Dalam Angka 2010” merupakan publikasi series tahunan yang menyajikan berbagai fakta statistik keadaan tahun 2009. Data statistik yang dihimpun dari berbagai sumber, baik yang dikumpulkan lewat mekanisme sensus, survei, maupun kompilasi produk administrasi meliputi data: geografi, pemerintahan, penduduk, sosial, pertanian, industri, perdagangan, perhubungan dan komunikasi, keuangan dan harga-harga, serta jasa-jasa.

Dengan kesyaratan informasi tersebut, para perencana, perumus kebijakan, peneliti, dan akademisi dapat menjadikannya sebagai salah satu sumber penting dalam penyediaan data statistik yang faktual, valid, dan terpercaya.



**BADAN PUSAT STATISTIK
KABUPATEN BANGGAI
JL. S. PARMAN NO. 27 LUWUK 94711
TELP. /FAKS (0461) 21336
EMAIL: bps7202@bps.go.id
WEBSITE: <http://banggaikab.bps.go.id>**