



Katalog: 2104010



2021

# Perempuan dan Laki-laki Di Indonesia



BADAN PUSAT STATISTIK



<https://www.bps.go.id>



**2021**

# Perempuan dan Laki-laki Di Indonesia



**BADAN PUSAT STATISTIK**

# Perempuan dan Laki-laki di Indonesia 2021

ISSN: 2476-9150

No. Publikasi: 04200.2119

Katalog: 2104010

Ukuran Buku: 14,85 cm x 21 cm

Jumlah Halaman: viii + 39 halaman

**Naskah:**

Subdirektorat Statistik Rumah Tangga

**Gambar Kulit:**

Subdirektorat Statistik Rumah Tangga

**Diterbitkan oleh:**

© Badan Pusat Statistik

**Dicetak oleh:**

Badan Pusat Statistik

**Sumber ilustrasi:**

[www.freepik.com](http://www.freepik.com)

Dilarang mengumumkan, mendistribusikan, mengomunikasikan, dan/atau mengandakan sebagian atau seluruh isi buku ini untuk tujuan komersial tanpa izin tertulis dari Badan Pusat Statistik

---

---

**PENANGGUNG JAWAB:**

Ahmad Avenzora, SE, MSE

**EDITOR:**

Amiek Chamami, SST., M.Stat.

Idha Sahara, S.S.T., M.Si.

**PENYUSUN:**

Gaib Hakiki, SE

Ahmad Budi Prastyo Samudro, A.Md

**PENGOLAH DATA:**

Dhani Arief Hartanto. SST



# KATA PENGANTAR

---

Publikasi Perempuan dan laki-laki di Indonesia 2021 menyajikan infografis data mengenai perempuan dan laki-laki dirinci menurut komposisi penduduk, kesehatan, pendidikan, dan status sosial ekonomi rumah tangga

Sumber data yang digunakan adalah hasil Survei Sosial Ekonomi Nasional (Susenas) Maret Tahun 2021 dan hasil Sensus Penduduk Indonesia yang dilakukan oleh Badan Pusat Statistik (BPS) 2020. Data dan informasi disajikan dalam bentuk infografis agar masyarakat dapat lebih mudah memahami.

Kepada semua pihak yang telah membantu terwujudnya publikasi ini diucapkan terima kasih. Kritik dan saran yang membangun sangat diharapkan untuk perbaikan publikasi yang akan datang.

Jakarta, Desember 2021  
Kepala Badan Pusat Statistik



**Dr. Margo Yuwono, S.Si, M.Si**



# DAFTAR ISI

---

KATA PENGANTAR .....	v
DAFTAR ISI .....	vii
BAB 1. PENDAHULUAN .....	1
BAB 2. KEPENDUDUKAN .....	5
Jumlah Penduduk .....	7
Struktur Penduduk .....	8
Penduduk Umur Produktif .....	9
Angka Beban Ketergantungan .....	10
Rasio Jenis Kelamin .....	11
Kepemilikan Akta Kelahiran .....	12
BAB 3. KESEHATAN .....	13
Keluhan Kesehatan .....	15
Berobat Jalan .....	16
Rawat Inap .....	17
Rawat Inap Menggunakan Jaminan Kesehatan .....	18
Penolong Kelahiran .....	19
Imunisasi Lengkap Balita .....	20
Baduta Diberi ASI .....	21
BAB 4. PENDIDIKAN .....	23
Status Pendidikan .....	25
Angka Partisipasi Sekolah .....	26
Angka Partisipasi Murni .....	27
Ijazah Tertinggi yang Dimiliki .....	28
Tidak Memiliki Ijazah .....	29
Buta Huruf .....	30
BAB 5. STATUS SOSIAL EKONOMI RUMAH TANGGA .....	31
Status Perkawinan Penduduk Indonesia yang Berusia 10 Tahun ke Atas .....	33
Kepala Rumah Tangga .....	34
Pendidikan Tertinggi Kepala Rumah Tangga .....	35
Kepemilikan Rumah .....	36
Akses Internet .....	37
Rata-rata Pengeluaran Perkapita .....	38
Rumah Tangga yang Memiliki Akses terhadap Air Bersih .....	39







**BAB 1**

**PENDAHULUAN**





Salah satu sasaran rencana pembangunan yang terdapat dalam RPJM 2005-2025 adalah meningkatkan kualitas sumber daya manusia termasuk peran perempuan dalam pembangunan. Pengarusutamaan gender merupakan strategi yang dibangun untuk mengintegrasikan gender menjadi salah satu dimensi integral dari perencanaan, penyusunan, pelaksanaan, pemantauan, dan evaluasi kebijakan, dan program pembangunan nasional. Selain itu, SDGs juga mendukung untuk memenuhi hak-hak perempuan, mewujudkan kesetaraan dan keadilan gender serta memperkuat pengarusutamaan gender dalam pembangunan. Untuk memenuhi informasi terkait dengan kesetaraan gender diperlukan data terpilah antara perempuan dan laki-laki yang dapat menggambarkan kesenjangan gender.

Publikasi ini memaparkan gambaran data terpilah perempuan dan laki-laki dalam bentuk infografis pada bidang kependudukan, kesehatan, pendidikan, dan status sosial ekonomi rumah tangga. Data yang disajikan berasal dari hasil Survei Sosial Ekonomi Nasional (Susenat) Maret tahun 2021 dan Proyeksi Penduduk Indonesia. Data dalam publikasi ini disajikan pada level nasional. Infografis yang disajikan bertujuan agar mudah dipahami oleh berbagai kalangan, baik masyarakat umum, maupun pengambil kebijakan sehingga diharapkan dapat dijadikan salah satu referensi dalam menilai masalah gender di Indonesia.





**BAB 2**

**KEPENDUDUKAN**

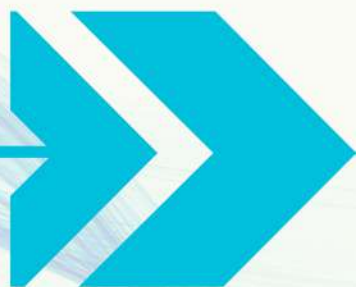



# Jumlah Penduduk

Sensus Penduduk 2020  
#MencatatIndonesia

## Tahun 2020

Jumlah penduduk Indonesia pada tahun 2020 adalah sekitar



270,20 Juta jiwa

Sumber : Sensus Penduduk 2020



## Tahun 2021

Jumlah penduduk Indonesia pada tahun 2021 adalah sekitar

271,58 Juta jiwa



Sumber : Susenas 2021





# Struktur Penduduk

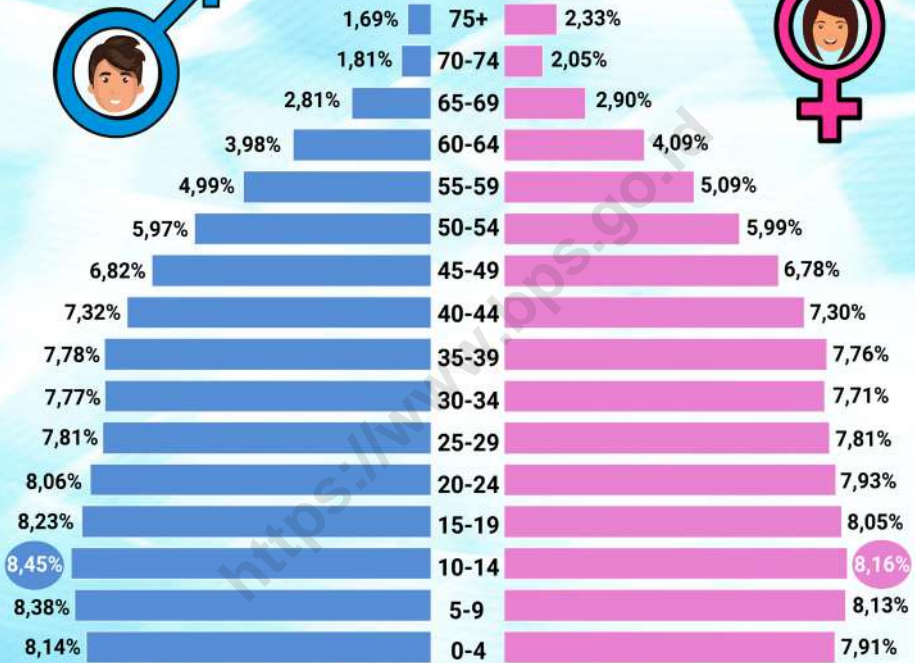

Indonesia didominasi oleh

**Penduduk Muda**

Frekuensi terbesar penduduk perempuan maupun laki-laki berada pada kelompok umur **10-14 tahun**

Sumber : Susenas 2021



# Penduduk Umur Produktif

Mayoritas penduduk Indonesia merupakan penduduk berumur

**Produktif**



Usia 15-64 Tahun

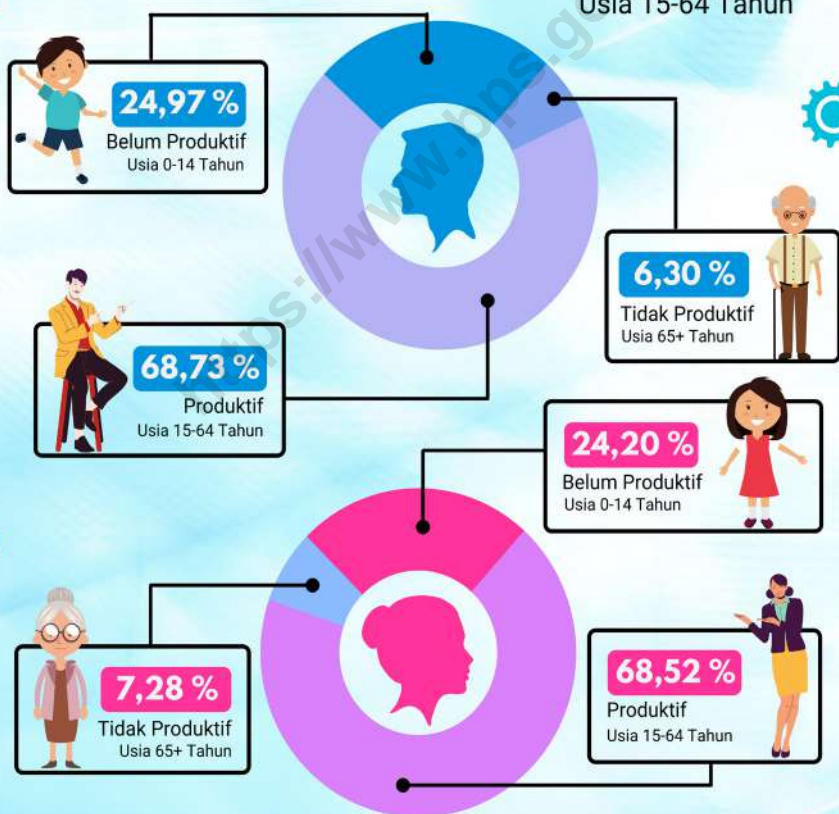

Sumber : Susenas 2021

# Angka Beban Ketergantungan



Setiap 100 penduduk berumur **produktif (usia 15-64 tahun)** mempunyai tanggungan sekitar

**46**

penduduk yang **belum produktif (usia 0-14 tahun)**  
/ **tidak produktif lagi (usia 65+ tahun)**



Sumber : Susenas 2021



# Rasio Jenis Kelamin



Setiap 100 penduduk perempuan terdapat 101 penduduk laki-laki

101



“Di Indonesia, laki-laki **lebih banyak** dari pada perempuan”

Sumber : Susenas 2021



# Kepemilikan Akta Kelahiran



Sekitar 9 dari 10 penduduk berumur 0-17 tahun

memiliki akta kelahiran



88,27

Laki-laki



88,42

Nasional



88,58

Perempuan

Sumber : Susenas 2021



**BAB 3**

**KESEHATAN**





# Keluhan Kesehatan

**27,23 %**  
Nasional



Sekitar 3 dari 10 penduduk mengalami keluhan kesehatan selama sebulan terakhir

**26,15 %**



**28,32 %**



**Laki-laki** mengalami keluhan kesehatan selama sebulan terakhir

**Perempuan** mengalami keluhan kesehatan selama sebulan terakhir



**28,91 %**  
Perkotaan



**30,58 %**  
Perkotaan

**22,43 %**  
Perdesaan



**25,43 %**  
Perdesaan



Sumber : Susenas 2021



# Berobat Jalan



43,75 %  
Perkotaan



42,33 %  
Perkotaan



33,24 %  
Perdesaan



38,88 %  
Perdesaan

39,92 %

Laki-laki mengalami keluhan kesehatan dan berobat jalan



40,97 %

Perempuan mengalami keluhan kesehatan dan berobat jalan



Secara nasional sekitar 4 dari 10 penduduk mengalami keluhan kesehatan dan berobat jalan



40,47 %  
Nasional



Sumber : Susenas 2021

# Rawat Inap



Persentase penduduk Indonesia yang pernah dirawat inap dalam setahun terakhir



Sumber : Susenas 2021



# Rawat Inap

Menggunakan Jaminan Kesehatan

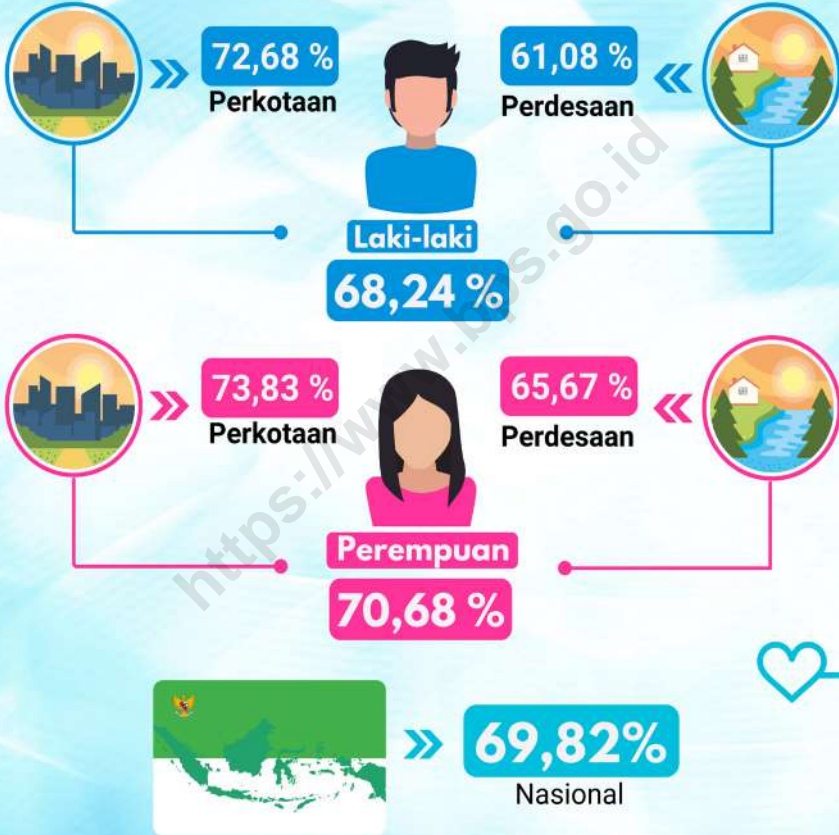

Persentase penduduk **perkotaan** yang dirawat inap menggunakan jaminan kesehatan **lebih tinggi** dari pada penduduk **perdesaan** baik laki-laki maupun perempuan



Sumber : Susenas 2021





# Penolong Kelahiran

Sumber : Susenas 2021

Nasional



Perkotaan



Perdesaan



\*Lainnya seperti dokter umum, perawat dan lainnya

# Imunisasi Lengkap Balita

Sekitar **6 dari 10** balita baik **perempuan** maupun **laki-laki** telah mendapatkan **imunisasi lengkap**

## Perempuan



## Laki-laki



**56,38 %**

**56,64 %**



Sumber : Susenas 2021



# Baduta Diberi ASI



94,16 %

95,14 %



Persentase **Baduta perempuan** yang pernah diberikan ASI

**lebih tinggi** dari pada **Baduta laki-laki**

baik di **perkotaan** maupun di **perdesaan**



Sumber : Susenas 2021







**BAB 4**

**PENDIDIKAN**

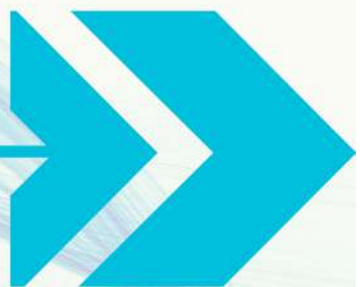





# Status Pendidikan

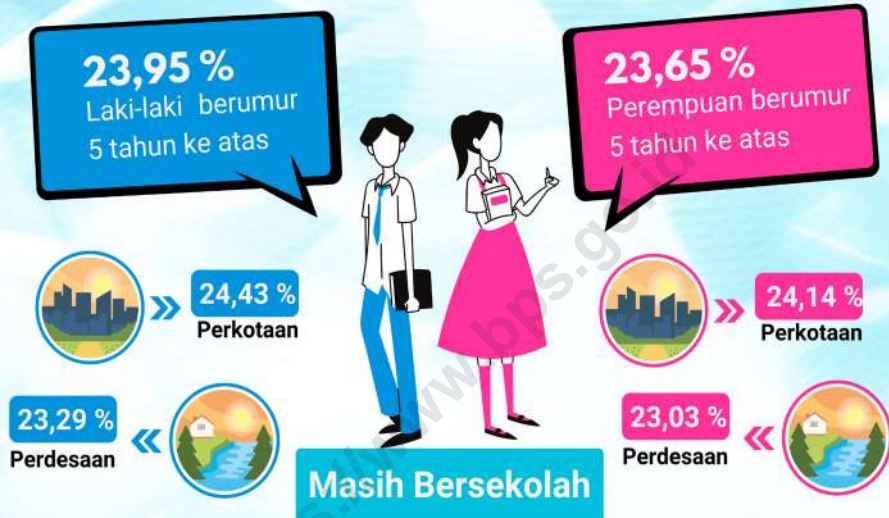

Persentase penduduk laki laki berusia 5 tahun ke atas yang masih bersekolah **lebih tinggi**

dari pada penduduk perempuan baik diperkotaan maupun perdesaan

## Tidak/Belum Pernah Sekolah



# Angka Partisipasi Sekolah



Sekitar **7 dari 10** penduduk berumur **16-18 tahun**

## Masih Bersekolah



**73,09**  
Nasional

Angka partisipasi sekolah **perempuan** sedikit **lebih tinggi** dibandingkan **laki-laki** pada seluruh kelompok umur

Sumber : Susenas 2021



# Angka Partisipasi Murni

61,65 %

Nasional

Sekitar 6 dari 10 penduduk berumur 16-18 tahun

Masih Bersekolah pada jenjang SMA

Angka partisipasi murni perempuan pada jenjang SMP dan SMA

lebih tinggi dibandingkan laki-laki

97,81 % 97,78 %

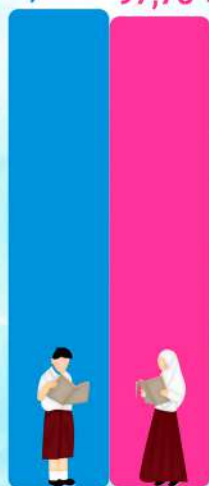

7-12 tahun

Sekolah Dasar

80,45 % 80,73 %



13-15 tahun

Sekolah Menengah  
Pertama

61,02 % 62,30 %



16-18 tahun

Sekolah Menengah  
Atas

Sumber : Susenas 2021



# Ijazah Tertinggi yang Dimiliki

Sumber : Susenas 2021



Persentase penduduk **perempuan** berusia 15 tahun ke atas yang ijazah tertingginya **perguruan tinggi lebih tinggi** dari pada penduduk **laki-laki** baik dipertkotaan maupun perdesaan

Hampir **10 dari 100 perempuan** berusia 15 tahun ke atas di Indonesia, ijazah tertingginya **Perguruan Tinggi**

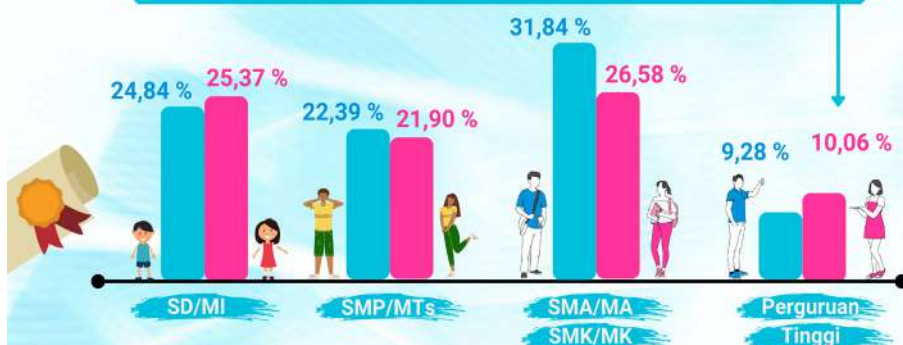

# Tidak Memiliki Ijazah

11,65 %

16,09 %

Hampir **2** dari 10 perempuan berusia 15 tahun ke atas di Indonesia

## Tidak Memiliki Ijazah

8,01 % 11,30 %

16,67 % 22,33 %

Perkotaan

Perdesaan

Persentase laki-laki berusia 15 tahun ke atas yang **tidak memiliki ijazah** lebih rendah dari pada **perempuan** baik di perkotaan maupun perdesaan

Sumber : Susenas 2021



# Buta Huruf

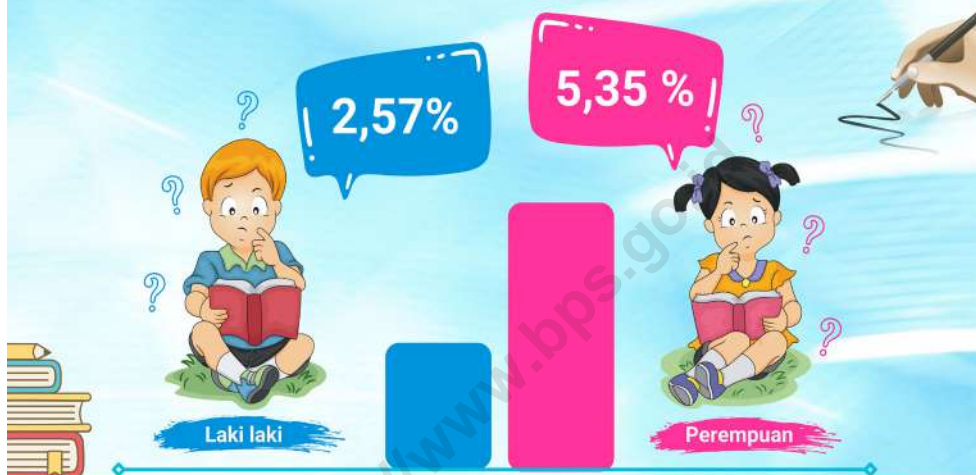

Persentase laki-laki berusia 15 tahun ke atas yang buta huruf, lebih rendah dari pada perempuan baik di perkotaan maupun perdesaan



Sumber : Susenas 2021





# BAB 5

---

## STATUS SOSIAL EKONOMI RUMAH TANGGA









# Status Perkawinan

Penduduk Indonesia yang Berusia 10 Tahun ke Atas

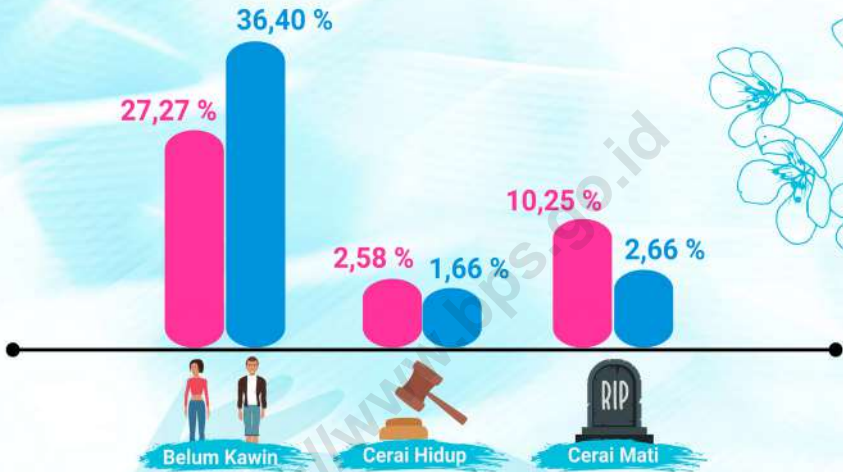

59,90 %  
Perempuan



59,28 %  
Laki-laki

Menikah

Rata - rata umur perkawinan pertama perempuan adalah **20,61 tahun** dan laki-laki **24,85 tahun**

Sumber : Susenas 2021



# Kepala Rumah Tangga

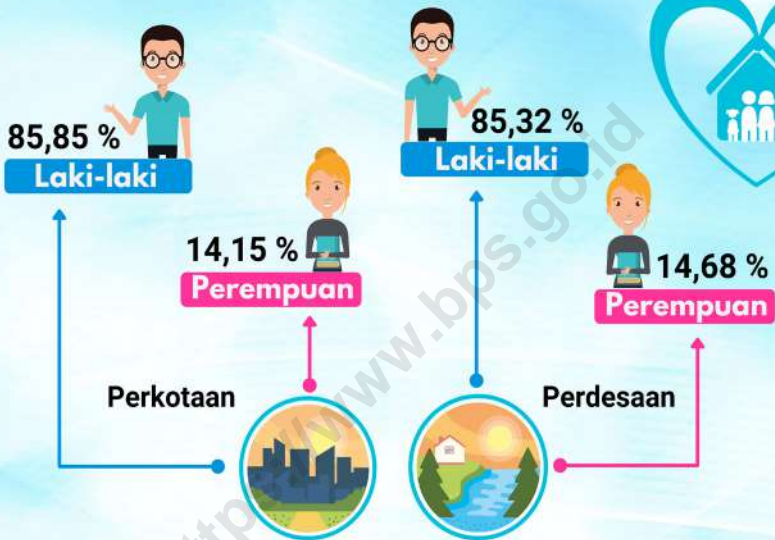

85,62 %

Laki-laki

14,38 %

Perempuan

Kepala rumah tangga di Indonesia didominasi oleh laki-laki, dari 100 orang kepala rumah tangga **86 orang adalah laki-laki** dan **14 orang sisanya adalah perempuan**

Sumber : Susenas 2021

# Pendidikan Tertinggi

Kepala Rumah Tangga



**Perempuan**

**64,12 %**

**Laki-laki**

**43,90 %**



**Sekolah Dasar ke Bawah**



**Sekolah Menengah Pertama ke Atas**



**Perempuan**

**35,88 %**

**Laki-laki**

**56,10 %**



Sumber : Susenas 2021



# Kepemilikan Rumah

Menurut Luas Lantai dan Jenis Kelamin Kepala Rumah Tangga

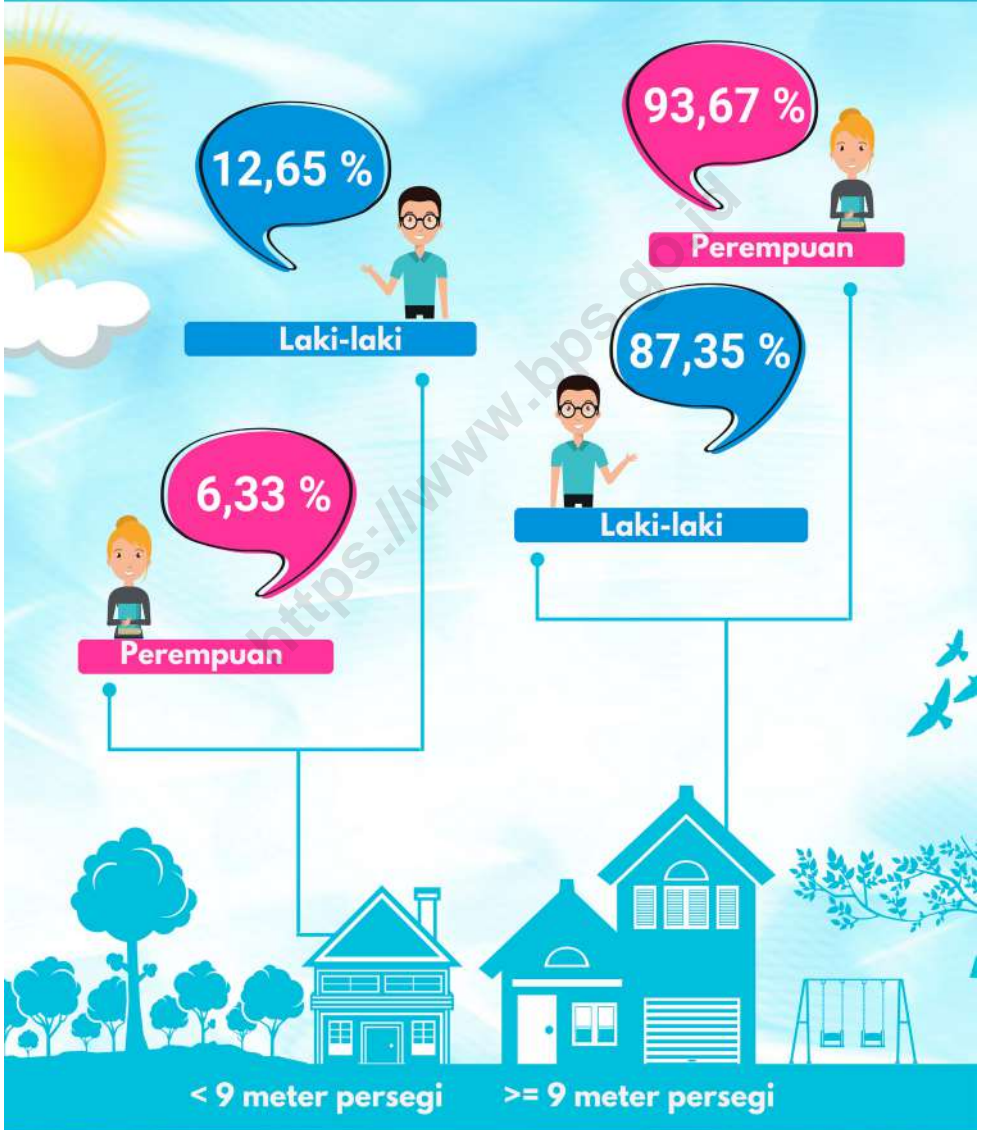

Sumber : Susenas 2021





# Akses Internet

Kepala Rumah Tangga



Perangkat apa saja yang digunakan ?



**98,69 %**

**Ponsel**

**98,54 %**



**11,77 %**

**Laptop**

**14,16 %**



**0,18 %**

**Lainnya**

**0,16 %**

Sumber : Susenas 2021

**3,38 %**

**Komputer**

**3,15 %**



**0,83 %**

**Tablet**

**0,96 %**



# Rata-Rata Pengeluaran Per Kapita

Rp 1.549.891



Perempuan

Rp 1.374.281



Laki-laki

“ Rata-rata pengeluaran per kapita **lebih banyak** pada rumah tangga yang dikepalai oleh **KRT perempuan** ”

Rata-rata pengeluaran per kapita rumah tangga di perkotaan lebih tinggi

Rp 1.905.421



Perempuan

Rp 1.619.747



Laki-laki

Rp 1.098.574



Perempuan

Rp 1.049.116



Laki-laki



Perkotaan



Perdesaan

Sumber : Susenas 2021

# Akses Air Minum Layak

Kepala Rumah Tangga

Kepala rumah tangga yang dapat mengakses air minum layak



91,46 %

Perempuan



90,67 %

Laki-laki

Sumber : Susenas 2021

Akses air minum layak terdiri atas:

- Leding
- Sumur bor/pompa dengan jarak ke TPAT  $\geq 10$  m
- Sumur terlindung dengan jarak ke TPAT  $\geq 10$  m
- Mata air terlindung dengan jarak ke TPAT  $\geq 10$  m
- Air hujan

RPJMN 2020-2024, SDGs

Persentase kepala rumah tangga dengan akses air minum layak menurut wilayah

Perkotaan



96,13 %

Perempuan

95,97 %

Laki-laki



Perdesaan

85,53 %

Perempuan

83,64 %

Laki-laki





<https://www.bps.go.id>

# DATA

## MENCERDASKAN BANGSA



**BADAN PUSAT STATISTIK**

Jalan Dr. Sutomo No. 6-8 Jakarta 10710

Telepon : (021) 3841195, 3842508, 3810291-4, Fax : (021) 3857046

Homepage: <http://www.bps.go.id> Email: [bpsHQ@bps.go.id](mailto:bpsHQ@bps.go.id)

ISSN 2476-9150



9 772476 1915003