

Katalog BPS : 1102001.1105130



KECAMATAN

IDI RAYEUK

DALAM ANGKA 2015

BADAN PUSAT STATISTIK KABUPATEN ACEH TIMUR



**KECAMATAN IDI RAYEUK
DALAM ANGKA 2015**

Nomor Katalog : 1102001.1105130
Ukuran Buku : 21 cm x 14,81 cm
Jumlah Halaman : ix + 146 halaman

Naskah:
Koordinator Statistik Kecamatan Idi Rayeuk

Desain dan Gambar Kulit :
Seksi Integrasi Pengolahan dan Diseminasi Statistik

Diterbitkan oleh:
Badan Pusat Statistik Kabupaten Aceh Timur

PETA KECAMATAN IDI RAYEUK

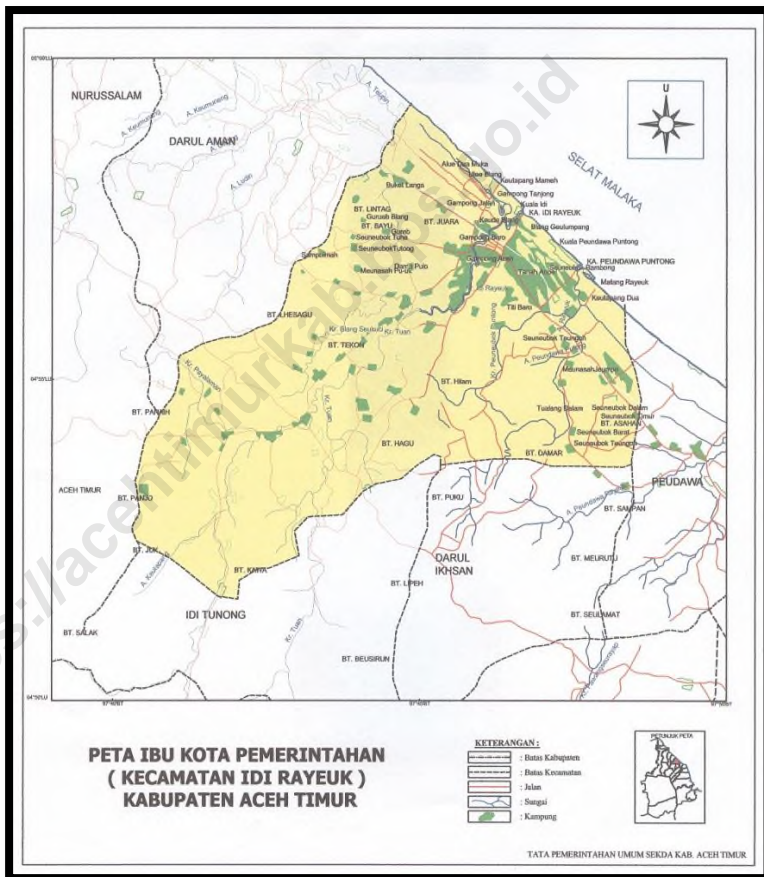

KATA PENGANTAR



Dengan penuh rasa syukur kehadiran Allah SWT, berkat rahmat dan ridho Nya akhirnya buku **“Kecamatan Idi Rayeuk Dalam Angka Tahun 2015”** dapat diterbitkan. Publikasi ini merupakan hasil kompilasi data-data yang dikumpulkan oleh Koordinator Kecamatan Statistik, yang berisi beragam data mengenai kondisi Kecamatan Idi Rayeuk Kabupaten Aceh Timur dilihat dari tingkat desa.

Dengan terbitnya Publikasi Kecamatan Idi Rayeuk Dalam Angka Tahun 2015 ,ini kiranya dapat memberikan Informasi bagi Konsumen Data terutama untuk Perencanaan Pembangunan dan Kebutuhan Data Lainnya.

Kepada Koordinator Statistik Kecamatan Idi Rayeuk, seluruh staf Badan Pusat Statistik Kabupaten Aceh Timur dan semua pihak yang telah membantu terbitnya publikasi ini kami menyampaikan penghargaan dan ucapan terima kasih yang sebesar-besarnya.

Walaupun publikasi ini telah disiapkan sebaik-baiknya, barangkali masih ada kekurangan dan kesalahan yang terjadi, oleh karena itu kami mohon maaf yang sebesar-besarnya. Kami sangat mengharapkan tanggapan, kritik dan saran yang bersifat membangun dari para pembaca untuk penyempurnaan publikasi ini di masa mendatang. Semoga publikasi ini bermanfaat bagi pengguna data, terimakasih.

Idi, November 2015 M
Shafar 1437 H

Kepala Badan Pusat Statistik
Kabupaten Aceh Timur

Munirlyas, SE
Nip. 19680601119921001

KATA SAMBUTAN

Puji syukur kita panjatkan kehadiran Allah SWT atas terbitnya **Kecamatan Idi Rayeuk Dalam Angka Tahun 2015**. Publikasi ini merupakan publikasi rutin yang diterbitkan BPS Kabupaten Aceh Timur dan Koordinator Statistik Kecamatan Idi Rayeuk.

Dengan terbitnya publikasi ini kiranya dapat membantu pemerintah Kabupaten Aceh Timur serta konsumen data lainnya untuk menyusun suatu perencanaan. Publikasi ini juga dapat memberikan gambaran sejauh mana program pembangunan telah memberikan hasil guna bagi kepentingan masyarakat yang berdomisili di pedesaan.

Kami atas nama Pemerintah Daerah Kecamatan Idi Rayeuk menyambut baik atas terbitnya Publikasi Kecamatan Idi Rayeuk Dalam Angka 2015. Kepada Koordinator Statistik Kecamatan Idi Rayeuk yang telah berusaha sedemikian rupa sehingga publikasi ini dapat terbit, kami sampaikan penghargaan, dengan harapan agar penerbitan publikasi ini di masa yang mendatang dapat menampilkan data lebih beragam sehingga Kecamatan Idi Rayeuk Dalam Angka dapat terbaca seindah aslinya, lengkap dan utuh serta bermanfaat. Terima kasih.

Idi, November 2015 M
Shafar 1437 H

Camat Idi Rayeuk

KATA PENGANTAR



Kecamatan Idi Rayeuk Dalam Angka Tahun 2015 ini merupakan publikasi rutin yang diterbitkan. Data yang disajikan adalah data primer yang berasal dari instansi-instansi yang berada dalam wilayah kerja Idi Rayeuk.

Kami sangat mengharapkan saran dan kritik yang sifatnya konstruktif dari pengguna data untuk perbaikan di masa mendatang. Karena kami yakin bahwa data yang disajikan masih mempunyai kelemahan, baik dalam penyediaan data yang lengkap maupun dalam tata olah penyusunan dan tampilan tabel.

Dengan terbitnya publikasi ini kiranya dapat member kemudahan dalam rangka penentuan proses perencanaan pembangunan di Kecamatan Idi Rayeuk. Diharapkan pula data ini dapat berguna bagi semua pengguna data baik pemerintah maupun lembaga, serta konsumen data lainnya.

Kepada semua pihak yang telah membantu hingga terbitnya publikasi ini kami ucapkan terima kasih. Semoga publikasi ini bermanfaat untuk kita semua. Terima kasih.

Idi, November 2015 M
Shafar 1437 H

Koordinator Statistik Kecamatan
Idi Rayeuk

Mukhlis
Nip.198406102007011003

DAFTAR ISI

| | | |
|--|---|---------------|
| PETA KECAMATAN | | ii |
| KATA PENGANTAR KEPALA BPS KABUPATEN ACEH TIMUR | | iii |
| KATA SAMBUTAN CAMAT IDI RAYEUK | | iv |
| KATA PENGANTAR KOORDINATOR STATISTIK KECAMATAN | | v |
| DAFTAR ISI | | vi |
| Bab I | Letak Geografis | 1 – 14 |
| | Letak Geografis | 3 |
| Tabel I.1 | Batas Wilayah Dirinci Per Desa Dalam Kecamatan Idi Rayeuk Tahun 2014 | 5-6 |
| Tabel I.2 | Luas Wilayah Menurut Jenis Penggunaan Tanah Dirinci Per Desa Dalam Kecamatan Idi Rayeuk Tahun 2014 | 7-10 |
| Tabel I.3 | Geografis Desa/Kelurahan dan Tinggi di Atas Permukaan Laut Dirinci Per Desa Dalam Kecamatan Idi Rayeuk Tahun 2014 | 11-12 |
| Tabel I.4 | Luas dan Topografi Wilayah Desadan Keberadaan Hutan Dirinci Per Desa Dalam Kecamatan Idi Rayeuk Tahun 2014 | 13-14 |
| Bab II | Pemerintahan | 15–28 |
| Tabel II.1 | Jumlah Dusun dan Keterangan Umum Desa Menurut Status Dirinci Per Desa Dalam Kecamatan Idi Rayeuk Tahun 2014 | 17-18 |
| Tabel II.2 | Nama dan Status Aparat Desa Beserta Jumlah Pamong Dirinci Per Desa Dalam Kecamatan Idi Rayeuk Tahun 2014 | 19-20 |
| Tabel II.3 | Nama Dusun dan Kepala Dusun dan Jenis SK Dusun Dirinci Per Desa Dalam Kecamatan Idi Rayeuk Tahun 2014 | 21-25 |
| Tabel II.4 | Jarak Desa ke Ibukota Kabupaten, Ibukota Propinsi dan Kantor Muspika Dirinci Per Desa Dalam Kecamatan Idi Rayeuk Tahun 2014 | 26-27 |
| Tabel II.5 | Fasilitas Yang Dimiliki Oleh Pemerintahan Desa Dalam Kecamatan Idi Rayeuk Tahun 2014 | 28-29 |

| | | |
|----------------|--|---------------|
| Bab III | Penduduk Dan Tenaga Kerja | 31–57 |
| Tabel III.1 | Perkiraan Luas Wilayah, Jumlah Kartu Keluarga dan Rumah Tangga Dirinci Per Desa Dalam KecamatanIdi RayeukTahun 2014 | 33-34 |
| Tabel III.2 | Perkiraan Luas Wilayah, Jumlah Penduduk dan Kepadatan Penduduk Dirinci Per Desa Dalam Kecamatan Idi Rayeuk Tahun 2014 | 35-36 |
| Tabel III.3 | Perkiraan Jumlah Rumahtangga, Penduduk dan Rata-rata Penduduk Per Rumahtangga Dirinci Per Desa Dalam KecamatanIdi RayeukTahun 2014 | 37-38 |
| Tabel III.4 | Perkiraan Jumlah Penduduk Menurut Jenis Kelamin dan Sex Ratio Dirinci Per Desa Dalam KecamatanIdi RayeukTahun 2014 | 39-40 |
| Tabel III.5 | Perkiraan Jumlah Penduduk Menurut Jenis Kewarganegaraan dan Jenis Kelamin Dirinci Per Desa Dalam Kecamatan Idi Rayeuk Tahun 2014 | 41-42 |
| Tabel III.6 | Perkembangan Penduduk Dirinci Menurut Desa Dalam KecamatanIdi Rayeuk Tahun 2010 -2014 | 43-44 |
| Tabel III.7 | Banyaknya Kelahiran dan Kematian Seluruhnya Dirinci Per Desa Dalam Kecamatan Idi Rayeuk Tahun 2014 | 45-46 |
| Tabel III.8 | Banyaknya Kelahiran dan Kematian Dirinci Menurut Jenis Kelamin Dirinci Per Desa Dalam Kecamatan Idi Rayeuk Tahun 2014 | 47-48 |
| Tabel III.9 | Perkiraan Jumlah Penduduk Imigrasi Masuk dan Keluar Dirinci Menurut Jenis Kelamin Dirinci Per Desa Dalam KecamatanIdi RayeukTahun 2014 | 49-50 |
| Tabel III.10 | Perkiraan Jumlah Penduduk Menurut Kelompok Umur di Kecamatan Idi Rayeuk Tahun 2014 | 51 |
| Tabel III.11 | Perkiraan Jumlah Kepala Rumah Tangga Menurut Jenis Pekerjaan Utama di Kecamatan Idi Rayeuk Tahun 2014 | 52-55 |
| Tabel III.12 | Perkiraan Jumlah Kepala Rumah Tangga Menurut Status Pekerjaannya di Kecamatan Idi Rayeuk Tahun 2014 | 56-57 |
| Bab IV | S O S I A L | 59–114 |
| Tabel IV.1 | Jumlah Sarana Kesehatan Di Masing-masing Desa Dalam KecamatanIdi RayeukTahun 2014 | 61-64 |
| Tabel IV.2 | Jumlah Tenaga Kesehatan Di Masing-masing Desa Dalam KecamatanIdi Rayeuk Tahun 2014 | 65-66 |
| Tabel IV.3 | Jumlah Tenaga Kerja Indonesia dan Agen TKI Dalam Kecamatan Idi Rayeuk Tahun 2014 | 67-68 |
| Tabel IV.4 | Jumlah Pemeluk Agama Dirinci Menurut Agama Dalam KecamatanIdi RayeukTahun 2014 | 69-72 |

| | | |
|-------------|---|---------|
| Tabel IV.5 | Jumlah Tempat Ibadah Dirinci Menurut Jenis Di Masing-masing Desa Dalam KecamatanIdi RayeukTahun 2014 | 73-74 |
| Tabel IV.6 | Jumlah Perkumpulan Olahraga Dirinci Menurut Jenis Olahraga Di Masing-masing Desa Dalam KecamatanIdi RayeukTahun 2014 | 75-78 |
| Tabel IV.7 | Jumlah Fasilitas/Lapangan Olahraga Dirinci Menurut Jenis Olahraga Di Masing-masing Desa Dalam KecamatanIdi RayeukTahun 2014 | 79-80 |
| Tabel IV.8 | Jumlah Fasilitas AkomodasiDi Masing-masing Desa Dalam KecamatanIdi RayeukTahun 2014 | 81-82 |
| Tabel IV.9 | Jumlah Rumah Tangga dan Bangunan Tempat Tinggal dirinci Menurut Jenis Dinding Yang Digunakan Dalam KecamatanIdi RayeukTahun 2014 | 83-84 |
| Tabel IV.10 | Fasilitas Penerangan Jalan dan Satus Penerangan Di Masing-masing Desa Dalam KecamatanIdi Rayeuk Tahun 2014 | 85-86 |
| Tabel IV.11 | Jumlah Rumahtangga dirinci Menurut Penggunaan Alat Penerangan Dalam Kecamatan Idi Rayeuk Tahun 2014 | 87-88 |
| Tabel IV.12 | Jumlah Rumahtangga Dirinci Menurut Sumber Air Minum Yang Digunakan Di Masing-masing Desa Dalam KecamatanIdi RayeukTahun 2014 | 89-90 |
| Tabel IV.13 | Jumlah Keluarga dan Rumah di Bantaran Sungai serta Keluarga dan Rumah Kumuh Dalam Kecamatan Idi Rayeuk Tahun 2014 | 91-92 |
| Tabel IV.14 | Banyaknya Sekolah, Guru, Murid dan KelulusanTaman Kanak-kanakDi Masing-masing Desa Dalam Kecamatan Idi Rayeuk Tahun 2014 | 93-94 |
| Tabel IV.15 | Banyaknya Sekolah, Guru, Murid dan Kelulusan Sekolah Dasar Di Masing-masing Desa Dalam KecamatanIdi RayeukTahun 2014 | 95-96 |
| Tabel IV.16 | Banyaknya Sekolah, Guru, Murid dan Kelulusan Sekolah Menengah Pertama Di Masing-masing Desa Dalam KecamatanIdi RayeukTahun 2014 | 97-98 |
| Tabel IV.17 | Banyaknya Sekolah, Guru, Murid dan Kelulusan Sekolah Menengah UmumDi Masing-masing Desa Dalam KecamatanIdi RayeukTahun 2014 | 99-100 |
| Tabel IV.18 | Banyaknya Sekolah, Guru, Murid dan Kelulusan Sekolah Menengah KejuruanDi Masing-masing Desa Dalam Kecamatan Idi Rayeuk Tahun 2014 | 101-102 |
| Tabel IV.19 | Banyaknya Sekolah, Guru, Murid dan Kelulusan Madrasah Ibtidaiyah Di Masing-masing Desa Dalam KecamatanIdi RayeukTahun 2014 | 103-104 |
| Tabel IV.20 | Banyaknya Sekolah, Guru, Murid dan Kelulusan Madrasah Tsanawiyah Di Masing-masing Desa Dalam KecamatanIdi RayeukTahun 2014 | 105-106 |

| | | |
|---------------|--|-----------------|
| Tabel IV.21 | Banyaknya Sekolah, Guru, Murid dan Kelulusan Madrasah Aliyah Di Masing-masing Desa Dalam KecamatanIdi RayeukTahun 2014 | 107-108 |
| Tabel IV.22 | Jumlah Sarana Pendidikan Non Formal dan Pendidikan Usia DiniDi Masing-masing Desa Dalam KecamatanIdi RayeukTahun 2014 | 109-112 |
| Tabel IV.23 | Keberadaan Infrastruktur Jalan dan JembatanDi Masing-masing Desa Dalam KecamatanIdi RayeukTahun 2014 | 113-114 |
| Tabel IV.24 | Keberadaan Tempat Bersejarah dan Wisata Di Masing-masing Desa Dalam KecamatanIdi RayeukTahun 2014 | 115-116 |
| Tabel IV.25 | Jumlah Yatim, Piatu, Yati Piatu, Janda dan Duda Dalam Kecamatan Idi Rayeuk Tahun 2014 | 117-118 |
| Tabel IV.26 | Jumlah Buta, Tuli, Kejiwaan, Idiot dan Cacat Fisik Dalam Kecamatan Idi Rayeuk Tahun 2014 | 119-120 |
| Bab V | Pertanian | 123– 134 |
| Tabel V.1 | Luas tanah Sawah Menurut Jenis Pengairan Di Masing-masing Desa Dalam KecamatanIdi RayeukTahun 2014 | 125-126 |
| Tabel V.2 | Jenis Komoditas Pertanian UnggulanDi Masing-masing Desa Dalam Kecamatan Idi RayeukTahun 2014 | 127-130 |
| Tabel V.3 | Jumlah Industri Kilang Padi, Kopi, Batu Bata dan Kayu/ MabelDi Masing-masing Desa Dalam Kecamatan Idi RayeukTahun 2014 | 131-132 |
| Tabel V.2 | Jumlah Industri Rumah Tangga Dirinci Per Desa Dalam Kecamatan Idi Rayeuk Tahun 2014 | 133-134 |
| Bab VI | Lain-lain | 135-146 |
| Tabel VI.1 | Jumlah Kantor Pos dan Sarana Komunikasi Menurut Jenis Di Masing-masing Desa Dalam Kecamatan Idi RayeukTahun 2014 | 137-138 |
| Tabel VI.2 | Jumlah Sarana Perekonomian Di Masing-masing Desa Dalam KecamatanIdi RayeukTahun 2014 | 139-144 |
| Tabel VI.3 | Keberadaan Lokasi Galian Golongan C Di Masing-masing Desa Dalam KecamatanIdi RayeukTahun 2014 | 145-146 |



1

1

2

3

4

5

6

**LETAK
GEOGRAFIS**

LETAK GEOGRAFIS

| | |
|--------------------------|--|
| Nama Kecamatan | : Idi Rayeuk |
| Nama Ibukota | : Idi Rayeuk |
| Letak Geografis | : LU : 04° 43' 19,46" - 04° 59' 17,84" BT : 97° 34' 30,81" - 97° 51' 27,57" |
| Luas Daerah | : 79,60 Km ² |
| Suhu Rata-Rata | : Berkisar antara 26° - 30° C |
| Ketinggian | : berkisar antara 0 hingga kurang dari 100 M di atas permukaan laut |
| Mukim | : 3 Mukim |
| Banyaknya Desa/Kelurahan | : 35 Desa |
| Sebelah Utara | : Selata Malaka |
| Sebelah Timur | : Kecamatan Idi Timur |
| Sebelah Barat | : Kecamatan Darul Aman |
| Sebelah Selatan | : Kecamatan Idi Tunong dan Kecamatan Darul Ihsan |

Tabel I.1
Batas Wilayah
Per Desa Dalam Kecamatan Idi Rayeuk Tahun 2014

| Desa | Wilayah | | | |
|---------------------------|--------------------------|-------|---------|-------|
| | Utara | Timur | Selatan | Barat |
| (1) | (2) | (3) | (4) | (5) |
| 1. Dama Pulo | | | | |
| 2. Gureb Blang | | | | |
| 3. Seuneubok Tutong | | | | |
| 4. Sam Pai Mah | | | | |
| 5. Seuneubok Tuha | | | | |
| 6. Buket Langa | | | | |
| 7. Buket Juara | | | | |
| 8. Buket Pala | | | | |
| 9. Meunasah Puuk | | | | |
| 10. Keude Blang | Sementara Tidak Ada Data | | | |
| 11. Bantayan Timur | | | | |
| 12. Gampong Aceh | | | | |
| 13. Keude Aceh | | | | |
| 14. Kuta Blang | | | | |
| 15. Seuneubok Bacee | | | | |
| 16. Titi Baru | | | | |
| 17. Seuneubok Teungoh(PR) | | | | |
| 18. Seuneubok Rambong | | | | |
| 19. Tanoh Anoe | | | | |
| 20. Gampong Tanjong | | | | |

Sumber : Kepala Desa Se-Kecamatan Idi Rayeuk

Sambungan Tabel I.1

| Desa | Wilayah | | | |
|-----------------------|--------------------------|-------|---------|-------|
| | Utara | Timur | Selatan | Barat |
| (1) | (2) | (3) | (4) | (5) |
| 21 Kuala Pdw. Puntong | | | | |
| 22 Gampong Jawa | | | | |
| 23 Blang Geulumpang | | | | |
| 24 Gampong Jalan | | | | |
| 25 Buket Meulinteung | | | | |
| 26 Buket Jok | | | | |
| 27 Teupin Batee | | | | |
| 28 Alue Dua Muka S | Sementara Tidak Ada Data | | | |
| 29 Tanjong Kapai | | | | |
| 30 Gampong Baro | | | | |
| 31 Kuala Idi | | | | |
| 32 Keutapang Mameh | | | | |
| 33 Ulee Blang | | | | |
| 34 Alue Dua Muka O | | | | |
| 35 Kuta Lawah | | | | |

Sumber : Kepala Desa Se-Kecamatan Idi Rayeuk

Tabel I.2
Prakiraan Luas Wilayah Menurut Jenis Penggunaan Tanah Dirinci
Per Desa Dalam Kecamatan Idi Rayeuk Tahun 2014*

| Desa | Jenis Penggunaan Tanah (Ha) | | | |
|---------------------------|-----------------------------|--------------|------------------|------------|
| | Tanah Sawah | Tanah Ladang | Kolam/ Tambak | Perkebunan |
| (1) | (2) | (3) | (4) | (5) |
| 1. Dama Pulo | 75 | 281 | - | 16 |
| 2. Gureb Blang | 50 | 197 | - | 7 |
| 3. Seuneubok Tutong | 15 | 90 | - | 8 |
| 4. Sam Pai Mah | 15 | 216 | - | 8 |
| 5. Seuneubok Tuha | 15 | 87 | - | 3 |
| 6. Buket Langa | 15 | 95 | - | 8 |
| 7. Buket Juara | 21 | 197 | - | 6 |
| 8. Buket Pala | 20 | 127 | - | 3 |
| 9. Meunasah Puuk | 26 | 98 | 1 | 1 |
| 10. Keude Blang | 40 | 18 | 6 | 1 |
| 11. Bantayan Timur | 16 | 103 | - | 6 |
| 12. Gampong Aceh | 1 | 39 | - | - |
| 13. Keude Aceh | - | - | - | - |
| 14. Kuta Blang | 21 | 53 | - | - |
| 15. Seuneubok Bacee | 21 | 255 | - | 9 |
| 16. Titi Baru | 38 | 87 | - | 11 |
| 17. Seuneubok Teungoh(PR) | 20 | 186 | 20 | 2 |
| 18. Seuneubok Rambong | 35 | 125 | 20 | - |
| 19. Tanoh Anoe | 22 | 20 | - | - |
| 20. Gampong Tanjong | 12 | 39 | - | - |
| Sub Jumlah | 478 | 2,313 | 47 | 89 |

Sumber : Kepala Desa Se-Kecamatan Idi Rayeuk

Bersambung ...

*) Data tahun 2013

Sambungan Tabel I.2

| Desa | Jenis Penggunaan Tanah (Ha) | | | |
|-----------------------|-----------------------------|--------------|--------------|------------|
| | Tanah Sawah | Tanah Ladang | Kolam/Tambak | Perkebunan |
| (1) | (2) | (3) | (4) | (5) |
| 21 Kuala Pdw. Puntong | 9 | 55 | 81 | - |
| 22 Gampong Jawa | 2 | 22 | 8 | - |
| 23 Blang Geulumpang | - | 15 | 2 | - |
| 24 Gampong Jalan | 20 | 72 | 1 | - |
| 25 Buket Meulinteung | 15 | 193 | - | 8 |
| 26 Buket Jok | 25 | 196 | - | 8 |
| 27 Teupin Batee | 60 | 148 | 1 | 21 |
| 28 Alue Dua Muka S | 22 | 75 | - | 4 |
| 29 Tanjong Kapai | 20 | 57 | 10 | 39 |
| 30 Gampong Baro | 1 | 66 | 3 | - |
| 31 Kuala Idi | - | 18 | 10 | - |
| 32 Keutapang Mameh | - | 148 | 10 | - |
| 33 Ulee Blang | - | 186 | 10 | 8 |
| 34 Alue Dua Muka O | 4 | 32 | 51 | - |
| 35 Kuta Lawah | 25 | 61 | 4 | - |
| Jumlah | 681 | 3,657 | 238 | 177 |

Sumber : Kepala Desa Se-Kecamatan Idi Rayeuk

Bersambung ...

Lanjutan Tabel I.2

| Desa | Jenis Penggunaan Tanah (Ha) | | |
|---------------------------|-----------------------------|------------|--------------|
| | Bangunan/ Pekarangan | Lainnya | Jumlah |
| (1) | (6) | (7) | (8) |
| 1. Dama Pulo | 110 | 18 | 128 |
| 2. Gureb Blang | 87 | 9 | 468 |
| 3. Seuneubok Tutong | 33 | 4 | 291 |
| 4. Sam Pai Mah | 43 | 18 | 174 |
| 5. Seuneubok Tuha | 86 | 9 | 334 |
| 6. Buket Langa | 18 | 14 | 137 |
| 7. Buket Juara | 21 | 5 | 144 |
| 8. Buket Pala | 42 | 58 | 324 |
| 9. Meunasah Puuk | 17 | 17 | 184 |
| 10. Keude Blang | 58 | 17 | 201 |
| 11. Bantayan Timur | 53 | 22 | 140 |
| 12. Gampong Aceh | 86 | 14 | 225 |
| 13. Keude Aceh | 149 | 11 | 200 |
| 14. Kuta Blang | 213 | 13 | 226 |
| 15. Seuneubok Bacee | 63 | 12 | 149 |
| 16. Titi Baru | 51 | 33 | 369 |
| 17. Seuneubok Teungoh(PR) | 113 | 19 | 268 |
| 18. Seuneubok Rambong | 112 | 18 | 358 |
| 19. Tanoh Anoe | 172 | 6 | 178 |
| 20. Gampong Tanjong | 34 | 5 | 39 |
| Sub Jumlah | 1,665 | 322 | 4,810 |

Sumber : Kepala Desa Se-Kecamatan Idi Rayeuk

Bersambung ...

Sambungan Tabel I.2

| Desa | Jenis Penggunaan Tanah (Ha) | | |
|-----------------------|-----------------------------|------------|--------------|
| | Bangunan/ Pekarangan | Lainnya | Jumlah |
| (1) | (6) | (7) | (8) |
| 21 Kuala Pdw. Puntong | 78 | 17 | 95 |
| 22 Gampong Jawa | 176 | 12 | 230 |
| 23 Blang Geulumpang | 161 | 22 | 234 |
| 24 Gampong Jalan | 116 | 21 | 282 |
| 25 Buket Meulinteung | 31 | 3 | 66 |
| 26 Buket Jok | 41 | 10 | 68 |
| 27 Teupin Batee | 60 | 10 | 163 |
| 28 Alue Dua Muka S | 41 | 8 | 257 |
| 29 Tanjong Kapai | 73 | 11 | 305 |
| 30 Gampong Baro | 52 | 8 | 269 |
| 31 Kuala Idi | 65 | 27 | 189 |
| 32 Keutapang Mameh | 91 | 21 | 199 |
| 33 Ulee Blang | 39 | 27 | 136 |
| 34 Alue Dua Muka O | 36 | 27 | 91 |
| 35 Kuta Lawah | 19 | 21 | 198 |
| Sub Jumlah | 2,640 | 567 | 7,960 |

Sumber : Kepala Desa Se-Kecamatan Idi Rayeuk

Tabel I.3
Geografis Desa/Kelurahan dan Tinggi di Atas Permukaan Laut
Dirinci Per Desa Dalam Kecamatan Idi Rayeuk Tahun 2014

| Desa | Geografis | | Letak di atas Permukaan Laut | | |
|---------------------------|-----------|--------------|------------------------------|----------------|-------------|
| | Pantai | Bukan Pantai | Kurang dari 50 M | 50 M s/d 100 M | 100 M lebih |
| (1) | (2) | (3) | (4) | (5) | (6) |
| 1. Dama Pulo | - | 1 | - | 1 | - |
| 2. Gureb Blang | - | 1 | - | 1 | - |
| 3. Seuneubok Tutong | - | 1 | - | 1 | - |
| 4. Sam Pai Mah | - | 1 | - | 1 | - |
| 5. Seuneubok Tuha | - | 1 | - | 1 | - |
| 6. Buket Langa | - | 1 | - | 1 | - |
| 7. Buket Juara | - | 1 | - | 1 | - |
| 8. Buket Pala | - | 1 | 1 | - | - |
| 9. Meunasah Puuk | - | 1 | 1 | - | - |
| 10. Keude Blang | - | 1 | - | 1 | - |
| 11. Bantayan Timur | - | 1 | - | 1 | - |
| 12. Gampong Aceh | - | 1 | 1 | - | - |
| 13. Keude Aceh | - | 1 | 1 | - | - |
| 14. Kuta Blang | - | 1 | 1 | - | - |
| 15. Seuneubok Bacee | - | 1 | 1 | - | - |
| 16. Titi Baru | - | 1 | 1 | - | - |
| 17. Seuneubok Teungoh(PF) | - | 1 | 1 | - | - |
| 18. Seuneubok Rambong | - | 1 | 1 | - | - |
| 19. Tanoh Anoe | - | 1 | 1 | - | - |
| 20. Gampong Tanjong | - | 1 | 1 | - | - |
| Sub Jumlah | 0 | 20 | 11 | 9 | 0 |

Sumber : Kepala Desa Se-Kecamatan Idi Rayeuk

Keterangan : 1 = ya, - = tidak

Bersambung ...

Sambungan Tabel I.3

| D e s a | Geografis | | Letak di atas Permukaan Laut | | |
|-----------------------|-----------|--------------|------------------------------|----------------|-------------|
| | Pantai | Bukan Pantai | Kurang dari 50 M | 50 M s/d 100 M | 100 M lebih |
| (1) | (2) | (3) | (4) | (5) | (6) |
| 21 Kuala Pdw. Puntong | 1 | - | 1 | - | - |
| 22 Gampong Jawa | - | 1 | 1 | - | - |
| 23 Blang Geulumpang | 1 | - | 1 | - | - |
| 24 Gampong Jalan | - | 1 | 1 | - | - |
| 25 Buket Meulinteung | - | 1 | - | 1 | - |
| 26 Buket Jok | - | 1 | - | 1 | - |
| 27 Teupin Batee | - | 1 | 1 | - | - |
| 28 Alue Dua Muka S | 1 | - | 1 | - | - |
| 29 Tanjong Kapai | - | 1 | 1 | - | - |
| 30 Gampong Baro | - | 1 | 1 | - | - |
| 31 Kuala Idi | 1 | - | 1 | - | - |
| 32 Keutapang Mameh | 1 | - | 1 | - | - |
| 33 Ulee Blang | - | 1 | 1 | - | - |
| 34 Alue Dua Muka O | 1 | - | 1 | - | - |
| 35 Kuta Lawah | - | 1 | 1 | - | - |
| Jumlah | 6 | 29 | 24 | 11 | 0 |

Sumber : Kepala Desa Se-Kecamatan Idi Rayeuk

Keterangan : 1 = ya, - = tidak

Tabel I.4
Luas Desa, Topografi Wilayah dan Keberadaan Hutan
Dirinci Per Desa Dalam Kecamatan Idi Rayeuk Tahun 2014

| Desa | Luas Desa (KM ²) | Topografri Wilayah Desa | Keberadaan Hutan |
|---------------------------|---------------------------------|----------------------------|---------------------|
| (1) | (2) | (3) | (4) |
| 1. Dama Pulo | 5.00 | 3 | - |
| 2. Gureb Blang | 3.50 | 3 | - |
| 3. Seuneubok Tutong | 1.50 | 3 | - |
| 4. Sam Pai Mah | 3.00 | 3 | - |
| 5. Seuneubok Tuha | 2.00 | 3 | - |
| 6. Buket Langa | 1.50 | 3 | - |
| 7. Buket Juara | 2.50 | 3 | - |
| 8. Buket Pala | 2.50 | 3 | - |
| 9. Meunasah Puuk | 1.60 | 3 | - |
| 10. Keude Blang | 1.40 | 3 | - |
| 11. Bantayan Timur | 2.00 | 3 | - |
| 12. Gampong Aceh | 1.40 | 3 | - |
| 13. Keude Aceh | 1.60 | 3 | - |
| 14. Kuta Blang | 3.00 | 3 | - |
| 15. Seuneubok Bacee | 3.60 | 3 | - |
| 16. Titi Baru | 2.20 | 3 | - |
| 17. Seuneubok Teungoh(PR) | 3.60 | 3 | - |
| 18. Seuneubok Rambong | 3.10 | 3 | - |
| 19. Tanoh Anoe | 2.20 | 3 | - |
| 20. Gampong Tanjong | 0.90 | 3 | - |
| Sub Jumlah | 48.10 | | - |

Sumber : Kepala Desa se- Kecamatan Idi Rayeuk

Keterangan : Kolom (2) » 1= Lereng Puncak, 2= Lembah, 3= Dataran

Kolom (4) » 1=ya, - = tidak

Bersambung ...

Lanjutan Tabel I.4

| Desa | Luas Desa (KM2) | Topografi Wilayah Desa | Keberadaan Hutan |
|-----------------------|--------------------|---------------------------|---------------------|
| (1) | (2) | (3) | (4) |
| 21 Kuala Pdw. Puntong | 2.40 | 3 | - |
| 22 Gampong Jawa | 2.20 | 3 | - |
| 23 Blang Geulumpang | 2.00 | 3 | - |
| 24 Gampong Jalan | 2.30 | 3 | - |
| 25 Buket Meulinteung | 2.50 | 3 | - |
| 26 Buket Jok | 2.80 | 3 | - |
| 27 Teupin Batee | 3.00 | 3 | - |
| 28 Alue Dua Muka S | 1.50 | 3 | - |
| 29 Tanjong Kapai | 2.10 | 3 | - |
| 30 Gampong Baro | 1.30 | 3 | - |
| 31 Kuala Idi | 1.20 | 3 | - |
| 32 Keutapang Mameh | 2.70 | 3 | - |
| 33 Ulee Blang | 2.70 | 3 | - |
| 34 Alue Dua Muka O | 1.50 | 3 | - |
| 35 Kuta Lawah | 1.30 | 3 | - |
| Jumlah | 79.60 | | - |

Sumber : Kepala Desa se- Kecamatan Idi Rayeuk

Keterangan : Kolom (2) » 1= Lereng Puncak, 2= Lembah, 3= Dataran

Kolom (4) » 1=ya, - = tidak



1

2

3

4

5

6

PEMERINTAHAN

<https://ashtmurkab.bps.go.id>

Tabel II.1.
Jumlah Dusun dan Keterangan Umum Desa Menurut Status Dirinci Per Desa
Dalam Kecamatan Idi Rayeuk Tahun 2014

| D e s a | Status | Status Hukum Desa/Kelurahan | | |
|---------------------------|--------|-----------------------------|-------------|------------|
| | | SK Mendagri | SK Gubernur | SK Lainnya |
| (1) | (2) | (3) | (4) | (5) |
| 1. Dama Pulo | 1 | 1 | - | - |
| 2. Gureb Blang | 1 | 1 | - | - |
| 3. Seuneubok Tutong | 1 | 1 | - | - |
| 4. Sam Pai Mah | 1 | 1 | - | - |
| 5. Seuneubok Tuha | 1 | 1 | - | - |
| 6. Buket Langa | 1 | 1 | - | - |
| 7. Buket Juara | 1 | 1 | - | - |
| 8. Buket Pala | 1 | 1 | - | - |
| 9. Meunasah Puuk | 1 | 1 | - | - |
| 10. Keude Blang | 1 | 1 | - | - |
| 11. Bantayan Timur | 1 | 1 | - | - |
| 12. Gampong Aceh | 1 | 1 | - | - |
| 13. Keude Aceh | 1 | 1 | - | - |
| 14. Kuta Blang | 1 | 1 | - | - |
| 15. Seuneubok Bacee | 1 | 1 | - | - |
| 16. Titi Baru | 1 | 1 | - | - |
| 17. Seuneubok Teungoh(PR) | 1 | 1 | - | - |
| 18. Seuneubok Rambong | 1 | 1 | - | - |
| 19. Tanoh Anoe | 1 | 1 | - | - |
| 20. Gampong Tanjong | 1 | 1 | - | - |
| Sub Jumlah | 20 | 20 | - | - |

Sumber : Kepala Desa Se-Kecamatan Idi Rayeuk

Keterangan :

Kolom (3) : 1 = Desa, 2 = Kelurahan

Kolom (4-6) : 1 = Ya, - = Tidak

Bersambung ...

Sambungan Tabel III.1

| D e s a | Jumlah Dusun | Status | Status Hukum Desa/Kelurahan | | |
|-----------------------|-----------------|--------|-----------------------------|----------------|---------------|
| | | | SK Mendagri | SK Gubernur | SK Lainnya |
| (1) | | (2) | (3) | (4) | (5) |
| 21 Kuala Pdw. Puntong | | 1 | 1 | - | - |
| 22 Gampong Jawa | | 1 | 1 | - | - |
| 23 Blang Geulumpang | | 1 | 1 | - | - |
| 24 Gampong Jalan | | 1 | 1 | - | - |
| 25 Buket Meulinteung | | 1 | 1 | - | - |
| 26 Buket Jok | | 1 | 1 | - | - |
| 27 Teupin Batee | | 1 | 1 | - | - |
| 28 Alue Dua Muka S | | 1 | 1 | - | - |
| 29 Tanjong Kapai | | 1 | 1 | - | - |
| 30 Gampong Baro | | 1 | 1 | - | - |
| 31 Kuala Idi | | 1 | 1 | - | - |
| 32 Keutapang Mameh | | 1 | - | - | 1 |
| 33 Ulee Blang | | 1 | - | - | 1 |
| 34 Alue Dua Muka O | | 1 | - | - | 1 |
| 35 Kuta Lawah | | 1 | - | - | 1 |
| Jumlah | | 35 | 11 | - | 4 |

Sumber : Kepala Desa Se-Kecamatan Idi Rayeuk

Keterangan :

Kolom (3) : 1 = Desa, 2 = Kelurahan

Kolom (4-6) : 1 = Ya, - = Tidak

Tabel II.2.
 Nama dan Status Aparat Desa Serta Jumlah Pamong Dirinci Per Desa
 Dalam Kecamatan Idi Rayeuk Tahun 2014

| Desa | Nama Kades | Status Kades | Nama Sekdes | Status Sekdes | Jumlah Pamong |
|--------------------------|----------------|--------------|-------------|---------------|---------------|
| (1) | (2) | (3) | (4) | (5) | (6) |
| 1. Dama Pulo | Baharuddin | 1 | | 1 | 13 |
| 2. Gureb Blang | Ilyas M ali | 1 | | 1 | 11 |
| 3. Seuneubok Tutong | Syukri | 1 | | 1 | 9 |
| 4. Sam Pai Mah | said mahdi | 1 | | 1 | 11 |
| 5. Seuneubok Tuha | Abd Halim | 1 | | 1 | 8 |
| 6. Buket Langa | Zakaria | 2 | | 1 | 9 |
| 7. Buket Juara | Budiman | 1 | | - | 8 |
| 8. Buket Pala | H saiful Anwar | 1 | | - | 10 |
| 9. Meunasah Puuk | Fadli Rz | 1 | | - | 12 |
| 10. Keude Blang | bachtiar husen | 1 | | - | 12 |
| 11. Bantayan Timur | Zainuddin | 1 | | - | 10 |
| 12. Gampong Aceh | Abdul Majid | 1 | | 1 | 13 |
| 13. Keude Aceh | Ajhuri Sufaidi | 1 | | 1 | 13 |
| 14. Kuta Blang | suhaimi | 1 | | 1 | 13 |
| 15. Seuneubok Bacee | Rudi azhar | 1 | | 1 | 11 |
| 16. Titi Baru | Syarifuddin | 1 | | 1 | 11 |
| 17. Seuneubok Teungoh(PI | Bakhtiar | 1 | | 1 | 13 |
| 18. Seuneubok Rambong | Fauzan zami | 1 | | 1 | 15 |
| 19. Tanoh Anoe | Sofyan Amin | 1 | | 1 | 18 |
| 20. Gampong Tanjong | Nazaruddin | 1 | | 1 | 9 |
| Sub Jumlah | | | | | 229 |

Sumber : Kepala Desa Se-Kecamatan Idi Rayeuk

Bersambung ...

Keterangan : Kolom (3) dan (5) : 1 = Definitif, 2 = Pelaksana Jabatan

Sambungan Tabel II.2

| D e s a | Nama Kades | Status Kades | Nama Sekdes | Status Sekdes | Jumlah Pamong |
|-----------------------|--------------|--------------|-------------|---------------|---------------|
| (1) | (2) | (3) | (4) | (5) | (6) |
| 21 Kuala Pdw. Puntong | Hasballah | 2 | | - | 12 |
| 22 Gampong Jawa | Zainuddin | 2 | | 1 | 14 |
| 23 Blang Geulumpang | Asnawi | 1 | | 1 | 13 |
| 24 Gampong Jalan | Jauhari | 2 | | 1 | 13 |
| 25 Buket Meulinteung | Zulkifli | 1 | | 1 | 11 |
| 26 Buket Jok | Abdurrahman | 1 | | - | 10 |
| 27 Teupin Batee | Abdul Hadi | 1 | | 1 | 11 |
| 28 Alue Dua Muka S | Rahman | 1 | | - | 10 |
| 29 Tanjong Kapai | Munzir Ismed | 1 | | 1 | 13 |
| 30 Gampong Baro | Azhar Umar | 1 | | 1 | 13 |
| 31 Kuala Idi | Ishak | 1 | | 1 | 12 |
| 32 Keutapang Mameh | Mahdi, SP | 1 | | - | 13 |
| 33 Ulee Blang | Samsul Bahri | 1 | | - | 8 |
| 34 Alue Dua Muka O | Azhari | 2 | | 1 | 11 |
| 35 Kuta Lawah | Sofian | 1 | | - | 10 |
| Jumlah | | | | | 403 |

Sumber : Kepala Desa Se-Kecamatan Idi Rayeuk

Keterangan : Kolom (3) dan (5) : 1 = Definitif, 2 = Pelaksana Jabatan

Tabel II.3
 Nama Dusun dan Kepala Dusun dan Jenis SK Dusun Dirinci Per Desa
 Dalam Kecamatan Idi Rayeuk Tahun 2014

| D e s a | Nama Dusun | Nama Kepala Dusun | Jenis SK |
|---------------------|------------|-------------------|----------|
| (1) | (2) | (3) | (4) |
| 1. Dama pulo | | | 1 |
| | | | 1 |
| | | | 1 |
| | | | 1 |
| | | | 1 |
| 2. Gureb Blang | | | 1 |
| | | | 1 |
| 3. Seuneubok Tutong | | | 1 |
| | | | 1 |
| | | | 1 |
| 4. Sampaimah | | | 1 |
| | | | 1 |
| | | | 1 |
| | | | 1 |
| 5. Seuneubok Tuha | | | 1 |
| | | | 1 |
| | | | 1 |
| | | | 1 |
| 6. Buket Langa | | | 1 |
| | | | 1 |
| | | | 1 |

Sumber : Kepala Desa Se-Kecamatan Idi Rayeuk

Keterangan : Kolom (4) : 0 : Tidak Ada SK 1 = SK Kecamatan 2 = SK Bupati

Bersambung

Sambungan Tabel II.3

| D e s a | Nama Dusun | Nama Kepala Dusun | Jenis SK |
|-------------------|------------|-------------------|----------|
| (1) | (2) | (3) | (4) |
| 7. Buket Juara | | | 1 |
| | | | 1 |
| | | | 1 |
| 8. Buket Pala | | | 1 |
| | | | 1 |
| | | | 1 |
| 9. Meunasah Puuk | | | 1 |
| | | | 1 |
| | | | 1 |
| 10 Keude Blang | | | 1 |
| | | | 1 |
| | | | 1 |
| 11 Bantayan Timur | | | 1 |
| | | | 1 |
| | | | 1 |
| 12 Gampong Aceh | | | 1 |
| | | | 1 |
| | | | 1 |

Sumber : Kepala Desa Se-Kecamatan Idi Rayeuk

Keterangan : Kolom (4) : 0 : Tidak Ada SK 1 = SK Kecamatan 2 = SK Bupati

Bersambung

Sambungan Tabel II.3

| D e s a | Nama Dusun | Nama Kepala Dusun | Jenis SK |
|---------------------------|------------|-------------------|----------|
| (1) | (2) | (3) | (4) |
| 13 Keude Aceh | | | 1 |
| | | | 1 |
| | | | 1 |
| | | | 1 |
| 14 Kuta Blang | | | 1 |
| | | | 1 |
| 15 Seuneubok Bace | | | 1 |
| | | | 1 |
| | | | 1 |
| 16 Titi Baro | | | 1 |
| | | | 1 |
| | | | 1 |
| | | | 1 |
| 17 Seuneubok Teungoh (PR) | | | 1 |
| | | | 1 |
| 18 Seuneubok Rambong | | | 1 |
| | | | 1 |
| | | | 1 |
| 19 Tanoh Anoe | | | 1 |
| | | | 1 |
| | | | 1 |
| | | | 1 |

Sumber : Kepala Desa Se-Kecamatan Idi Rayeuk

Keterangan : Kolom (4) : 0 : Tidak Ada SK 1 = SK Kecamatan 2 = SK Bupati

Bersambung

Sambungan Tabel II.3

| Desa | Nama Dusun | Nama Kepala Dusun | Jenis SK |
|----------------------|------------|-------------------|----------|
| (1) | (2) | (3) | (4) |
| 20 Gampong Tanjong | | | 1 |
| | | | 1 |
| | | | 1 |
| | | | 1 |
| | | | 1 |
| 21 Kuala Pdw Puntong | | | 1 |
| | | | 1 |
| | | | 1 |
| | | | 1 |
| 22 Gampong Jawa | | | 1 |
| | | | 1 |
| | | | 1 |
| 23 Blang Geulumpang | | | 1 |
| | | | 1 |
| | | | 1 |
| 24 Gampong Jalan | | | 1 |
| | | | 1 |
| 25 Buket Meulinteung | | | 1 |
| | | | 1 |
| 26 Buket Jok | | | 1 |
| | | | 1 |
| | | | 1 |
| 27 Teupin Batee | | | 1 |
| | | | 1 |
| | | | 1 |

Sumber : Kepala Desa Se-Kecamatan Idi Rayeuk

Keterangan : Kolom (4) : 0 : Tidak Ada SK 1 = SK Kecamatan 2 = SK Bupati

Bersambung

Sambungan Tabel II.3

| D e s a | Nama Dusun | Nama Kepala Dusun | Jenis SK |
|--------------------|------------|-------------------|----------|
| (1) | (2) | (3) | (4) |
| 28 Alue Dua Muka S | | | 1 |
| | | | 1 |
| | | | 1 |
| 29 Tanjong Kapai | | | 1 |
| | | | 1 |
| 30 Gampong Baro | | | 1 |
| | | | 1 |
| | | | 1 |
| 31 Kuala Idi | | | 1 |
| | | | 1 |
| 32 Keutapang Mameh | | | 1 |
| | | | 1 |
| | | | 1 |
| 33 Ulee Blang | | | 1 |
| | | | 1 |
| | | | 1 |
| 34 Alue Dua Muka O | | | 1 |
| | | | 1 |
| 35 Kuta Lawah | | | 1 |

Sumber : Kepala Desa Se-Kecamatan Idi Rayeuk

Keterangan : Kolom (4) : 0 : Tidak Ada SK 1 = SK Kecamatan 2 = SK Bupati

Bersambung

Tabel II.4
 Jarak Desa Ke Ibu Kota Kabupaten, Ibu Kota Propinsi Dan Kantor Muspika
 Dalam Kecamatan Idi Rayeuk Tahun 2014

| Desa | Jarak ke (Km) | | | | |
|--------------------------|---------------|----------|--------|--------|---------|
| | Ibu kota | | Kantor | | |
| | Kabupaten | Provinsi | Camat | Polsek | Koramil |
| (1) | (2) | (3) | (4) | (5) | (6) |
| 1. Dama Pulo | 3 | 370 | 4.00 | 3.00 | 4.00 |
| 2. Gureb Blang | 3 | 370 | 3.00 | 3.00 | 3.50 |
| 3. Seuneubok Tutong | 6 | 373 | 6.00 | 5.50 | 6.50 |
| 4. Sam Pai Mah | 8 | 375 | 8.00 | 7.50 | 8.50 |
| 5. Seuneubok Tuha | 5 | 372 | 6.50 | 6.00 | 6.50 |
| 6. Buket Langa | 8 | 375 | 6.00 | 5.50 | 6.00 |
| 7. Buket Juara | 3 | 370 | 4.00 | 3.50 | 4.00 |
| 8. Buket Pala | 2 | 369 | 3.00 | 2.50 | 3.00 |
| 9. Meunasah Puuk | 6 | 373 | 3.00 | 2.50 | 3.00 |
| 10. Keude Blang | 2 | 369 | 1.50 | 1.00 | 1.50 |
| 11. Bantayan Timur | 6 | 373 | 4.00 | 3.50 | 4.00 |
| 12. Gampong Aceh | 1 | 368 | 1.00 | 1.00 | 1.50 |
| 13. Keude Aceh | 1 | 368 | 0.50 | 0.50 | 1.00 |
| 14. Kuta Blang | 1 | 368 | 1.00 | 0.50 | 1.00 |
| 15. Seuneubok Bacee | 3 | 370 | 2.00 | 2.50 | 2.00 |
| 16. Titi Baru | 2 | 369 | 1.50 | 1.50 | 1.00 |
| 17. Seuneubok Teungoh(PR | 3 | 370 | 3.50 | 3.00 | 2.50 |
| 18. Seuneubok Rambong | 4 | 371 | 3.50 | 3.50 | 3.00 |
| 19. Tanoh Anoe | 1 | 368 | 1.00 | 1.00 | 0.50 |
| 20. Gampong Tanjong | 2 | 369 | 0.50 | 1.00 | 1.00 |

Sumber : Kepala Desa Se-Kecamatan Idi Rayeuk

Sambungan Tabel II.4

| Desa | Jarak ke (Km) | | | | |
|-----------------------|---------------|----------|--------|--------|---------|
| | Ibu kota | | Kantor | | |
| | Kabupaten | Provinsi | Camat | Polsek | Koramil |
| (1) | (2) | (3) | (4) | (5) | (6) |
| 21 Kuala Pdw. Puntong | 3 | 370 | 1.50 | 2.00 | 1.50 |
| 22 Gampong Jawa | 1 | 368 | 0.50 | 0.50 | 0.50 |
| 23 Blang Geulumpang | 1 | 368 | 1.00 | 1.00 | 1.50 |
| 24 Gampong Jalan | 3 | 370 | 2.50 | 2.00 | 3.00 |
| 25 Buket Meulinteung | 7 | 374 | 6.00 | 5.50 | 6.00 |
| 26 Buket Jok | 7 | 374 | 8.00 | 7.50 | 8.00 |
| 27 Teupin Batee | 4 | 371 | 4.00 | 4.00 | 4.50 |
| 28 Alue Dua Muka S | 6 | 373 | 5.50 | 2.00 | 6.00 |
| 29 Tanjong Kapai | 3 | 370 | 4.00 | 3.00 | 4.50 |
| 30 Gampong Baro | 2 | 369 | 2.00 | 2.00 | 2.50 |
| 31 Kuala Idi | 3 | 370 | 3.00 | 3.00 | 3.50 |
| 32 Keutapang Mameh | 4 | 371 | 2.50 | 2.00 | 2.50 |
| 33 Ulee Blang | 5 | 372 | 6.00 | 5.50 | 6.00 |
| 34 Alue Dua Muka O | 6 | 373 | 6.00 | 6.00 | 6.50 |
| 35 Kuta Lawah | 4 | 371 | 5.00 | 4.50 | 5.00 |

Sumber : Kepala Desa Se-Kecamatan Idi Rayeuk

Tabel II.5
 Fasilitas Yang Dimiliki Oleh Pemerintahan Desa
 Dalam Kecamatan Idi Rayeuk Tahun 2014

| Desa | Fasilitas Desa | | | | |
|---------------------------|--------------------|------------|----------------|-----------|-------------------|
| | Kantor Kepala Desa | Balai Desa | Tanah Kas Desa | Komp uter | Aset Desa Lainnya |
| (1) | (2) | (3) | (4) | (5) | (6) |
| 1. Dama Pulo | - | - | - | - | 1 |
| 2. Gureb Blang | - | - | - | - | 1 |
| 3. Seuneubok Tutong | - | - | - | - | 1 |
| 4. Sam Pai Mah | - | - | - | - | 1 |
| 5. Seuneubok Tuha | - | - | - | - | 1 |
| 6. Buket Langa | - | - | - | - | 1 |
| 7. Buket Juara | - | - | - | - | 1 |
| 8. Buket Pala | 1 | - | - | - | 1 |
| 9. Meunasah Puuk | - | - | - | - | 1 |
| 10. Keude Blang | - | - | - | - | 1 |
| 11. Bantayan Timur | - | - | - | - | 1 |
| 12. Gampong Aceh | 1 | - | - | - | 1 |
| 13. Keude Aceh | 1 | - | - | - | 1 |
| 14. Kuta Blang | 1 | - | - | - | 1 |
| 15. Seuneubok Bacee | - | - | - | - | 1 |
| 16. Titi Baru | 1 | - | - | - | 1 |
| 17. Seuneubok Teungoh(PR) | 1 | - | - | - | 1 |
| 18. Seuneubok Rambong | - | - | - | - | 1 |
| 19. Tanoh Anoe | 1 | 1 | - | - | 1 |
| 20. Gampong Tanjong | 1 | - | - | - | 1 |

Sumber : Kepala Desa se-Kecamatan Idi Rayeuk

Bersambung

Keterangan kolom (2),(3),(4),(5) dan (6) : 1 = ya, - = tidak

Sambungan Tabel II.5

| Desa | Fasilitas Desa | | | | |
|-----------------------|--------------------|------------|----------------|----------|-------------------|
| | Kantor Kepala Desa | Balai Desa | Tanah Kas Desa | Komputer | Aset Desa Lainnya |
| (1) | (2) | (3) | (4) | (5) | (6) |
| 21 Kuala Pdw. Puntong | 1 | - | - | - | 1 |
| 22 Gampong Jawa | 1 | - | - | - | 1 |
| 23 Blang Geulumpang | 1 | - | - | - | 1 |
| 24 Gampong Jalan | 1 | - | - | - | 1 |
| 25 Buket Meulinteung | 1 | - | - | - | 1 |
| 26 Buket Jok | - | - | - | - | 1 |
| 27 Teupin Batee | - | - | - | - | 1 |
| 28 Alue Dua Muka S | 1 | - | - | - | 1 |
| 29 Tanjong Kapai | - | - | - | - | 1 |
| 30 Gampong Baro | 1 | - | - | - | 1 |
| 31 Kuala Idi | 1 | - | - | - | 1 |
| 32 Keutapang Mameh | 1 | - | - | - | 1 |
| 33 Ulee Blang | - | - | - | - | 1 |
| 34 Alue Dua Muka O | - | - | - | - | 1 |
| 35 Kuta Lawah | - | - | - | - | 1 |

Sumber : Kepala Desa se-Kecamatan Idi Rayeuk

Keterangan kolom (2),(3),(4),(5) dan (6) : 1 = ya, - = tidak



1

2

3

4

5

6

PENDUDUK & TENAGA KERJA

Tabel III.1
Perkiraan Luas Wilayah, Jumlah Kepala Keluarga dan Jumlah Rumah Tangga
Dirinci Per Desa Dalam Kecamatan Idi Rayeuk Tahun 2014

| Desa | Jumlah | | |
|---------------------------|--------------------|-------------------|-----------------|
| | Luas Desa (KM2) | Kartu Keluarga | Rumah Tangga |
| 1 | 2 | 3 | 4 |
| 1. Dama Pulo | 5.00 | 190 | 190 |
| 2. Gureb Blang | 3.50 | 111 | 110 |
| 3. Seuneubok Tutong | 1.50 | 60 | 63 |
| 4. Sam Pai Mah | 3.00 | 70 | 74 |
| 5. Seuneubok Tuha | 2.00 | 43 | 46 |
| 6. Buket Langa | 1.50 | 20 | 23 |
| 7. Buket Juara | 2.50 | 51 | 58 |
| 8. Buket Pala | 2.50 | 116 | 119 |
| 9. Meunasah Puuk | 1.60 | 152 | 152 |
| 10. Keude Blang | 1.40 | 261 | 265 |
| 11. Bantayan Timur | 2.00 | 92 | 96 |
| 12. Gampong Aceh | 1.40 | 264 | 265 |
| 13. Keude Aceh | 1.60 | 230 | 235 |
| 14. Kuta Blang | 3.00 | 361 | 368 |
| 15. Seuneubok Bacee | 3.60 | 81 | 80 |
| 16. Titi Baru | 2.20 | 140 | 142 |
| 17. Seuneubok Teungoh(PF) | 3.60 | 165 | 168 |
| 18. Seuneubok Rambong | 3.10 | 421 | 422 |
| 19. Tanoh Anoe | 2.20 | 1,112 | 1110 |
| 20. Gampong Tanjong | 0.90 | 230 | 231 |
| Sub Jumlah | 48.10 | 4,170 | 4,217 |

Sumber : Kepala Desa Kec. Idi Rayeuk

Sambungan Tabel III.1

| Desa | Jumlah | | |
|-----------------------|--------------|--------------|--------------|
| | Luas | Kartu | Rumah |
| | Desa (KM2) | Keluarga | Tangga |
| 1 | 2 | 3 | 4 |
| 21 Kuala Pdw. Puntong | 2.40 | 390 | 396 |
| 22 Gampong Jawa | 2.20 | 964 | 967 |
| 23 Blang Geulumpang | 2.00 | 502 | 505 |
| 24 Gampong Jalan | 2.30 | 480 | 481 |
| 25 Buket Meulinteung | 2.50 | 76 | 75 |
| 26 Buket Jok | 2.80 | 80 | 85 |
| 27 Teupin Batee | 3.00 | 168 | 169 |
| 28 Alue Dua Muka S | 1.50 | 90 | 97 |
| 29 Tanjong Kapai | 2.10 | 164 | 168 |
| 30 Gampong Baro | 1.30 | 205 | 204 |
| 31 Kuala Idi | 1.20 | 200 | 199 |
| 32 Keutapang Mameh | 2.70 | 363 | 368 |
| 33 Ulee Blang | 2.70 | 38 | 42 |
| 34 Alue Dua Muka O | 1.50 | 60 | 66 |
| 35 Kuta Lawah | 1.30 | 87 | 92 |
| Jumlah | 79.60 | 8,037 | 8,131 |

Sumber : Kepala Desa Kec. Idi Rayeuk

Tabel III.2
Perkiraan Luas Wilayah, Jumlah Penduduk dan Kepadatan Penduduk
Dirinci Per Desa Dalam Kecamatan Idi Rayeuk Tahun 2014

| Desa | Luas Desa (KM2) | Jumlah Penduduk | Kepadatan Penduduk |
|---------------------------|--------------------|--------------------|-----------------------|
| 1 | 2 | 3 | 4 |
| 1. Dama Pulo | 5.00 | 802 | 160 |
| 2. Gureb Blang | 3.50 | 461 | 132 |
| 3. Seuneubok Tutong | 1.50 | 249 | 166 |
| 4. Sam Pai Mah | 3.00 | 308 | 103 |
| 5. Seuneubok Tuha | 2.00 | 187 | 94 |
| 6. Buket Langa | 1.50 | 101 | 67 |
| 7. Buket Juara | 2.50 | 280 | 112 |
| 8. Buket Pala | 2.50 | 506 | 202 |
| 9. Meunasah Puuk | 1.60 | 684 | 428 |
| 10. Keude Blang | 1.40 | 1,054 | 753 |
| 11. Bantayan Timur | 2.00 | 436 | 218 |
| 12. Gampong Aceh | 1.40 | 1,900 | 1,357 |
| 13. Keude Aceh | 1.60 | 915 | 572 |
| 14. Kuta Blang | 3.00 | 1,505 | 502 |
| 15. Seuneubok Bacee | 3.60 | 340 | 94 |
| 16. Titi Baru | 2.20 | 560 | 255 |
| 17. Seuneubok Teungoh(PR) | 3.60 | 681 | 189 |
| 18. Seuneubok Rambong | 3.10 | 1,768 | 570 |
| 19. Tanoh Anoe | 2.20 | 5,217 | 2,371 |
| 20. Gampong Tanjong | 0.90 | 1,081 | 1,201 |
| Sub Jumlah | 48 | 19,035 | |

Sumber : Kepala Desa Kec.Idi Rayeuk

Bersambung ...

Sambungan Tabel III.2

| Desa | Luas Desa (KM2) | Jumlah Penduduk | Kepadatan Penduduk |
|-----------------------|--------------------|--------------------|-----------------------|
| 1 | 2 | 3 | 4 |
| 21 Kuala Pdw. Puntong | 2.40 | 1,848 | 770 |
| 22 Gampong Jawa | 2.20 | 4,143 | 1,883 |
| 23 Blang Geulumpang | 2.00 | 2,216 | 1,108 |
| 24 Gampong Jalan | 2.30 | 2,131 | 927 |
| 25 Buket Meulinteung | 2.50 | 319 | 128 |
| 26 Buket Jok | 2.80 | 319 | 114 |
| 27 Teupin Batee | 3.00 | 713 | 238 |
| 28 Alue Dua Muka S | 1.50 | 365 | 243 |
| 29 Tanjong Kapai | 2.10 | 748 | 356 |
| 30 Gampong Baro | 1.30 | 829 | 638 |
| 31 Kuala Idi | 1.20 | 812 | 677 |
| 32 Keutapang Mameh | 2.70 | 1,653 | 612 |
| 33 Ulee Blang | 2.70 | 176 | 65 |
| 34 Alue Dua Muka O | 1.50 | 255 | 170 |
| 35 Kuta Lawah | 1.30 | 379 | 292 |
| Jumlah | 79.60 | 35,941 | 452 |

Sumber : Kepala Desa Kec.Idi Rayeuk

Tabel III.3
Perkiraan Jumlah Rumah Tangga, Penduduk dan Rata-Rata Penduduk
Dirinci Per Desa Dalam Kecamatan Idi Rayeuk Tahun 2014

| Desa | Rumah Tangga (Rt) | Jumlah Penduduk | Rata-rata Penduduk/Rt |
|---------------------------|----------------------|--------------------|--------------------------|
| 1 | 2 | 3 | 4 |
| 1. Dama Pulo | 190 | 802 | 4 |
| 2. Gureb Blang | 110 | 461 | 4 |
| 3. Seuneubok Tutong | 63 | 249 | 4 |
| 4. Sam Pai Mah | 74 | 308 | 4 |
| 5. Seuneubok Tuha | 46 | 187 | 4 |
| 6. Buket Langa | 23 | 101 | 4 |
| 7. Buket Juara | 58 | 280 | 5 |
| 8. Buket Pala | 119 | 506 | 4 |
| 9. Meunasah Puuk | 152 | 684 | 5 |
| 10. Keude Blang | 265 | 1,054 | 4 |
| 11. Bantayan Timur | 96 | 436 | 5 |
| 12. Gampong Aceh | 265 | 1,900 | 7 |
| 13. Keude Aceh | 235 | 915 | 4 |
| 14. Kuta Blang | 368 | 1,505 | 4 |
| 15. Seuneubok Bacee | 80 | 340 | 4 |
| 16. Titi Baru | 142 | 560 | 4 |
| 17. Seuneubok Teungoh(PF) | 168 | 681 | 4 |
| 18. Seuneubok Rambong | 422 | 1,768 | 4 |
| 19. Tanoh Anoe | 1,110 | 5,217 | 5 |
| 20. Gampong Tanjong | 231 | 1,081 | 5 |
| Sub Jumlah | 4,217 | 19,035 | |

Sumber : Kepala Desa Kec.Idi Rayeuk

Bersambung ...

Sambungan Tabel III.3

| Desa | Rumah Tangga (Rt) | Jumlah Penduduk | Rata-rata Penduduk/Rt |
|-----------------------|----------------------|--------------------|--------------------------|
| 1 | 2 | 3 | 4 |
| 21 Kuala Pdw. Puntong | 396 | 1,848 | 5 |
| 22 Gampong Jawa | 967 | 4,143 | 4 |
| 23 Blang Geulumpang | 505 | 2,216 | 4 |
| 24 Gampong Jalan | 481 | 2,131 | 4 |
| 25 Buket Meulinteung | 75 | 319 | 4 |
| 26 Buket Jok | 85 | 319 | 4 |
| 27 Teupin Batee | 169 | 713 | 4 |
| 28 Alue Dua Muka S | 97 | 365 | 4 |
| 29 Tanjong Kapai | 168 | 748 | 4 |
| 30 Gampong Baro | 204 | 829 | 4 |
| 31 Kuala Idi | 199 | 812 | 4 |
| 32 Keutapang Mameh | 368 | 1,653 | 4 |
| 33 Ulee Blang | 42 | 176 | 4 |
| 34 Alue Dua Muka O | 66 | 255 | 4 |
| 35 Kuta Lawah | 92 | 379 | 4 |
| Jumlah | 8,131 | 35,941 | 4 |

Sumber : Kepala Desa Kec. Idi Rayeuk

Tabel III.4
Perkiraan Jumlah Penduduk Menurut Jenis Kelamin dan Sex Ratio
Dirinci Per Desa Dalam Kecamatan Idi Rayeuk Tahun 2014

Sambungan Tabel III.3

| Desa | Laki-laki | Perempuan | Sex Ratio |
|---------------------------|--------------|--------------|--------------|
| 1 | 2 | 3 | 4 |
| 1. Dama Pulo | 396 | 406 | 98 |
| 2. Gureb Blang | 191 | 270 | 71 |
| 3. Seuneubok Tutong | 120 | 129 | 93 |
| 4. Sam Pai Mah | 150 | 158 | 95 |
| 5. Seuneubok Tuha | 92 | 95 | 97 |
| 6. Buket Langa | 48 | 53 | 91 |
| 7. Buket Juara | 142 | 138 | 103 |
| 8. Buket Pala | 248 | 258 | 96 |
| 9. Meunasah Puuk | 345 | 339 | 102 |
| 10. Keude Blang | 500 | 554 | 90 |
| 11. Bantayan Timur | 224 | 212 | 106 |
| 12. Gampong Aceh | 975 | 925 | 105 |
| 13. Keude Aceh | 487 | 428 | 114 |
| 14. Kuta Blang | 754 | 751 | 100 |
| 15. Seuneubok Bacee | 172 | 168 | 102 |
| 16. Titi Baru | 269 | 291 | 92 |
| 17. Seuneubok Teungoh(PR) | 338 | 343 | 99 |
| 18. Seuneubok Rambong | 867 | 901 | 96 |
| 19. Tanoh Anoe | 2,559 | 2,658 | 96 |
| 20. Gampong Tanjong | 541 | 540 | 100 |
| Sub Jumlah | 9,418 | 9,617 | |

Sumber : Kepala Desa Kec.Idi Rayeuk

Bersambung ...

Sambungan Tabel III.4

| Desa | Laki-laki | Perempuan | Sex Ratio |
|-----------------------|---------------|---------------|------------|
| 1 | 2 | 3 | 4 |
| 21 Kuala Pdw. Puntong | 924 | 924 | 100 |
| 22 Gampong Jawa | 2166 | 1977 | 110 |
| 23 Blang Geulumpang | 1068 | 1148 | 93 |
| 24 Gampong Jalan | 1056 | 1075 | 98 |
| 25 Buket Meulinteung | 163 | 156 | 104 |
| 26 Buket Jok | 160 | 159 | 101 |
| 27 Teupin Batee | 362 | 351 | 103 |
| 28 Alue Dua Muka S | 179 | 186 | 96 |
| 29 Tanjong Kapai | 376 | 372 | 101 |
| 30 Gampong Baro | 407 | 422 | 96 |
| 31 Kuala Idi | 413 | 399 | 104 |
| 32 Keutapang Mameh | 817 | 836 | 98 |
| 33 Ulee Blang | 90 | 86 | 105 |
| 34 Alue Dua Muka O | 133 | 122 | 109 |
| 35 Kuta Lawah | 197 | 182 | 108 |
| J u m l a h | 17,929 | 18,012 | 100 |

Sumber : Kepala Desa Kec.Idi Rayeuk

Tabel III.5
Penduduk Menurut Jenis Kewarganegaraan dan Jenis Kelamin
Dirinci Per Desa Dalam Kecamatan Idi Rayeuk Tahun 2014

| Desa | WNI | | | WNA | | | Total |
|---------------------------|--------------|--------------|---------------|-----|-----|--------|---------------|
| | Lk | Pr | Jumlah | Lk | Pr | Jumlah | |
| (1) | (2) | (3) | (4) | (5) | (6) | (7) | (8) |
| 1. Dama Pulo | 396 | 406 | 802 | - | - | - | 802 |
| 2. Gureb Blang | 191 | 270 | 461 | - | - | - | 461 |
| 3. Seuneubok Tutong | 120 | 129 | 249 | - | - | - | 249 |
| 4. Sam Pai Mah | 150 | 158 | 308 | - | - | - | 308 |
| 5. Seuneubok Tuha | 92 | 95 | 187 | - | - | - | 187 |
| 6. Buket Langa | 48 | 53 | 101 | - | - | - | 101 |
| 7. Buket Juara | 142 | 138 | 280 | - | - | - | 280 |
| 8. Buket Pala | 248 | 258 | 506 | - | - | - | 506 |
| 9. Meunasah Puuk | 345 | 339 | 684 | - | - | - | 684 |
| 10. Keude Blang | 500 | 554 | 1,054 | - | - | - | 1,054 |
| 11. Bantayan Timur | 224 | 212 | 436 | - | - | - | 436 |
| 12. Gampong Aceh | 975 | 925 | 1,900 | - | - | - | 1,900 |
| 13. Keude Aceh | 487 | 428 | 915 | - | - | - | 915 |
| 14. Kuta Blang | 754 | 751 | 1,505 | - | - | - | 1,505 |
| 15. Seuneubok Bacee | 172 | 168 | 340 | - | - | - | 340 |
| 16. Titi Baru | 269 | 291 | 560 | - | - | - | 560 |
| 17. Seuneubok Teungoh(PI) | 338 | 343 | 681 | - | - | - | 681 |
| 18. Seuneubok Rambong | 867 | 901 | 1,768 | - | - | - | 1,768 |
| 19. Tanoh Anoe | 2,559 | 2,658 | 5,217 | - | - | - | 5,217 |
| 20. Gampong Tanjong | 541 | 540 | 1,081 | - | - | - | 1,081 |
| Sub Jumlah | 9,418 | 9,617 | 19,035 | - | - | - | 19,035 |

Sumber : Kepala Desa Kec.Idi Rayeuk

Bersambung ...

Sambungan Tabel III.5

| Desa | WNI | | | WNA | | | Total |
|-----------------------|---------------|---------------|---------------|-----|-----|--------|---------------|
| | Lk | Pr | Jumlah | Lk | Pr | Jumlah | |
| (1) | (2) | (3) | (4) | (5) | (6) | (7) | (8) |
| 21 Kuala Pdw. Puntong | 924 | 924 | 1,848 | - | - | - | 1,848 |
| 22 Gampong Jawa | 2,166 | 1,977 | 4,143 | - | - | - | 4,143 |
| 23 Blang Geulumpang | 1,068 | 1,148 | 2,216 | - | - | - | 2,216 |
| 24 Gampong Jalan | 1,056 | 1,075 | 2,131 | - | - | - | 2,131 |
| 25 Buket Meulinteung | 163 | 156 | 319 | - | - | - | 319 |
| 26 Buket Jok | 160 | 159 | 319 | - | - | - | 319 |
| 27 Teupin Batee | 362 | 351 | 713 | - | - | - | 713 |
| 28 Alue Dua Muka S | 179 | 186 | 365 | - | - | - | 365 |
| 29 Tanjong Kapai | 376 | 372 | 748 | - | - | - | 748 |
| 30 Gampong Baro | 407 | 422 | 829 | - | - | - | 829 |
| 31 Kuala Idi | 413 | 399 | 812 | - | - | - | 812 |
| 32 Keutapang Mameh | 817 | 836 | 1,653 | - | - | - | 1,653 |
| 33 Ulee Blang | 90 | 86 | 176 | - | - | - | 176 |
| 34 Alue Dua Muka O | 133 | 122 | 255 | - | - | - | 255 |
| 35 Kuta Lawah | 197 | 182 | 379 | - | - | - | 379 |
| Jumlah | 17,929 | 18,012 | 35,941 | - | - | - | 35,941 |

Sumber : Kepala Desa Kec. Idi Rayeuk

Tabel III.6
Perkembangan Penduduk Dirinci Menurut Desa
Dalam Kecamatan Idi Rayeuk Tahun 2010-2014*

| Desa | TAHUN | | | | |
|---------------------------|---------------|---------------|---------------|---------------|---------------|
| | 2010 | 2011 | 2012 | 2013 | 2014 |
| (1) | (2) | (3) | (4) | (5) | (6) |
| 1. Dama Pulo | 738 | 739 | 774 | 798 | 802 |
| 2. Gureb Blang | 409 | 425 | 446 | 459 | 461 |
| 3. Seuneubok Tutong | 228 | 229 | 241 | 248 | 249 |
| 4. Sam Pai Mah | 292 | 284 | 298 | 307 | 308 |
| 5. Seuneubok Tuha | 179 | 172 | 180 | 186 | 187 |
| 6. Buket Langa | 99 | 94 | 98 | 101 | 101 |
| 7. Buket Juara | 253 | 258 | 271 | 279 | 280 |
| 8. Buket Pala | 471 | 466 | 488 | 503 | 506 |
| 9. Meunasah Puuk | 597 | 631 | 662 | 681 | 684 |
| 10. Keude Blang | 789 | 971 | 1,018 | 1,049 | 1,054 |
| 11. Bantayan Timur | 389 | 402 | 421 | 434 | 436 |
| 12. Gampong Aceh | 1,734 | 1,752 | 1,837 | 1,892 | 1,900 |
| 13. Keude Aceh | 837 | 845 | 885 | 911 | 915 |
| 14. Kuta Blang | 1,448 | 1,388 | 1,455 | 1,498 | 1,505 |
| 15. Seuneubok Bacee | 318 | 314 | 329 | 339 | 340 |
| 16. Titi Baru | 519 | 516 | 541 | 557 | 560 |
| 17. Seuneubok Teungoh(PR) | 639 | 627 | 657 | 677 | 681 |
| 18. Seuneubok Rambong | 1,580 | 1,630 | 1,709 | 1,760 | 1,768 |
| 19. Tanoh Anoe | 5,853 | 4,810 | 5,041 | 5,193 | 5,217 |
| 20. Gampong Tanjong | 1,016 | 995 | 1,043 | 1,075 | 1,081 |
| Sub Jumlah | 18,388 | 17,548 | 18,394 | 18,947 | 19,035 |

Sumber : Kepala Desa Kec.Idi Rayeuk

*) proyeksi penduduk

Sambungan Tabel III.6

| Desa | TAHUN | | | | |
|-----------------------|---------------|---------------|---------------|---------------|---------------|
| | 2010 | 2011 | 2012 | 2013 | 2014 |
| (1) | (2) | (3) | (4) | (5) | (6) |
| 21 Kuala Pdw. Puntong | 1,563 | 1,704 | 1,786 | 1,840 | 1,848 |
| 22 Gampong Jawa | 3,972 | 3,819 | 4,003 | 4,124 | 4,143 |
| 23 Blang Geulumpang | 1,924 | 2,043 | 2,141 | 2,206 | 2,216 |
| 24 Gampong Jalan | 1,432 | 1,966 | 2,060 | 2,122 | 2,131 |
| 25 Buket Meulinteung | 299 | 294 | 309 | 318 | 319 |
| 26 Buket Jok | 309 | 295 | 309 | 318 | 319 |
| 27 Teupin Batee | 649 | 657 | 689 | 710 | 713 |
| 28 Alue Dua Muka S | 342 | 337 | 353 | 364 | 365 |
| 29 Tanjong Kapai | 705 | 689 | 722 | 744 | 748 |
| 30 Gampong Baro | 835 | 764 | 801 | 825 | 829 |
| 31 Kuala Idi | 751 | 749 | 785 | 808 | 812 |
| 32 Keutapang Mameh | 1,564 | 1,524 | 1,597 | 1,645 | 1,653 |
| 33 Ulee Blang | 164 | 162 | 170 | 175 | 176 |
| 34 Alue Dua Muka O | 254 | 235 | 246 | 254 | 255 |
| 35 Kuta Lawah | 367 | 350 | 367 | 378 | 379 |
| Jumlah | 33,518 | 33,136 | 34,732 | 35,778 | 35,941 |

Sumber : Kepala Desa Kec.Idi Rayeuk

Tabel III.7
 Banyaknya Kelahiran dan Kematian Seluruhnya
 Di Rinci per Desa Dalam Kecamatan Idi Rayeuk Tahun 2014

| Desa | Kelahiran | Kematian |
|---------------------------|------------|------------|
| (1) | (2) | (3) |
| 1. Dama Pulo | 20 | 4 |
| 2. Gureb Blang | 15 | 9 |
| 3. Seuneubok Tutong | 16 | 7 |
| 4. Sam Pai Mah | 19 | 10 |
| 5. Seuneubok Tuha | 27 | 9 |
| 6. Buket Langa | 28 | 7 |
| 7. Buket Juara | 25 | 17 |
| 8. Buket Pala | 10 | 5 |
| 9. Meunasah Puuk | 35 | 9 |
| 10. Keude Blang | 10 | 9 |
| 11. Bantayan Timur | 15 | 7 |
| 12. Gampong Aceh | 24 | 2 |
| 13. Keude Aceh | 5 | 4 |
| 14. Kuta Blang | 11 | 8 |
| 15. Seuneubok Bacee | 12 | 2 |
| 16. Titi Baru | 11 | 9 |
| 17. Seuneubok Teungoh(PR) | 8 | 3 |
| 18. Seuneubok Rambong | 14 | 4 |
| 19. Tanoh Anoe | 9 | 4 |
| 20. Gampong Tanjong | 20 | 6 |
| Sub Jumlah | 334 | 135 |

Sumber : Kepala Desa se Kecamatan Idi rayeuk

Sambungan Tabel III.7

| Desa | Kelahiran | Kematian |
|-----------------------|------------|------------|
| (1) | (2) | (3) |
| 21 Kuala Pdw. Puntong | 12 | 5 |
| 22 Gampong Jawa | 24 | 9 |
| 23 Blang Geulumpang | 7 | 2 |
| 24 Gampong Jalan | 7 | 1 |
| 25 Buket Meulinteung | 43 | 11 |
| 26 Buket Jok | 7 | 3 |
| 27 Teupin Batee | 13 | 5 |
| 28 Alue Dua Muka S | 15 | 7 |
| 29 Tanjong Kapai | 26 | 5 |
| 30 Gampong Baro | 6 | 3 |
| 31 Kuala Idi | 27 | 9 |
| 32 Keutapang Mameh | 9 | 5 |
| 33 Ulee Blang | 9 | 2 |
| 34 Alue Dua Muka O | 40 | 6 |
| 35 Kuta Lawah | 3 | 2 |
| Jumlah | 582 | 210 |

Sumber : Kepala Desa se Kecamatan Idi Rayeuk

Tabel III.8
 Banyaknya Kelahiran dan Kematian Dirinci Menurut Jenis Kelamin
 Di Masing - masing Desa Dalam Kecamatan Idi Rayeuk Tahun 2014

| Desa | Kelahiran | | | Kematian | | |
|---------------------------|------------|------------|------------|-----------|-----------|------------|
| | Lk | Pr | Jumlah | Lk | Pr | Jumlah |
| (1) | (2) | (3) | (4) | (5) | (6) | (7) |
| 1. Dama Pulo | 8 | 12 | 20 | 3 | 1 | 4 |
| 2. Gureb Blang | 8 | 7 | 15 | 5 | 4 | 9 |
| 3. Seuneubok Tutong | 7 | 9 | 16 | 4 | 3 | 7 |
| 4. Sam Pai Mah | 8 | 11 | 19 | 6 | 4 | 10 |
| 5. Seuneubok Tuha | 12 | 15 | 27 | 5 | 4 | 9 |
| 6. Buket Langa | 13 | 15 | 28 | 4 | 3 | 7 |
| 7. Buket Juara | 13 | 12 | 25 | 8 | 9 | 17 |
| 8. Buket Pala | 4 | 6 | 10 | 2 | 3 | 5 |
| 9. Meunasah Puuk | 20 | 15 | 35 | 5 | 4 | 9 |
| 10. Keude Blang | 7 | 3 | 10 | 6 | 3 | 9 |
| 11. Bantayan Timur | 6 | 9 | 15 | 3 | 4 | 7 |
| 12. Gampong Aceh | 10 | 14 | 24 | 2 | 0 | 2 |
| 13. Keude Aceh | 3 | 2 | 5 | 1 | 3 | 4 |
| 14. Kuta Blang | 4 | 7 | 11 | 5 | 3 | 8 |
| 15. Seuneubok Bacee | 3 | 9 | 12 | 0 | 2 | 2 |
| 16. Titi Baru | 5 | 6 | 11 | 6 | 3 | 9 |
| 17. Seuneubok Teungoh(PI) | 5 | 3 | 8 | 2 | 1 | 3 |
| 18. Seuneubok Rambong | 4 | 10 | 14 | 3 | 1 | 4 |
| 19. Tanoh Anoe | 6 | 3 | 9 | 1 | 3 | 4 |
| 20. Gampong Tanjong | 9 | 11 | 20 | 2 | 4 | 6 |
| Sub Jumlah | 155 | 179 | 334 | 73 | 62 | 135 |

Sumber : Kepala Desa se Kecamatan Idi Rayeuk

Bersambung ...

Sambungan Tabel III.8

| Desa | Kelahiran | | | Kematian | | |
|-----------------------|------------|------------|------------|------------|-----------|------------|
| | Lk | Pr | Jumlah | Lk | Pr | Jumlah |
| (1) | (2) | (3) | (4) | (5) | (6) | (7) |
| 21 Kuala Pdw. Puntong | 5 | 7 | 12 | 2 | 3 | 5 |
| 22 Gampong Jawa | 11 | 13 | 24 | 3 | 6 | 9 |
| 23 Blang Geulumpang | 1 | 6 | 7 | 2 | 0 | 2 |
| 24 Gampong Jalan | 2 | 5 | 7 | 0 | 1 | 1 |
| 25 Buket Meulinteung | 19 | 24 | 43 | 8 | 3 | 11 |
| 26 Buket Jok | 3 | 4 | 7 | 2 | 1 | 3 |
| 27 Teupin Batee | 4 | 9 | 13 | 3 | 2 | 5 |
| 28 Alue Dua Muka S | 10 | 5 | 15 | 6 | 1 | 7 |
| 29 Tanjong Kapai | 10 | 16 | 26 | 1 | 4 | 5 |
| 30 Gampong Baro | 6 | 0 | 6 | 1 | 2 | 3 |
| 31 Kuala Idi | 15 | 12 | 27 | 5 | 4 | 9 |
| 32 Keutapang Mameh | 5 | 4 | 9 | 2 | 3 | 5 |
| 33 Ulee Blang | 3 | 6 | 9 | 2 | 0 | 2 |
| 34 Alue Dua Muka O | 23 | 17 | 40 | 3 | 3 | 6 |
| 35 Kuta Lawah | 2 | 1 | 3 | 1 | 1 | 2 |
| Jumlah | 274 | 308 | 582 | 114 | 96 | 210 |

Sumber : Kepala Desa se Kecamatan Idi Rayeuk

Tabel III.9
Jumlah Penduduk Imigrasi Masuk Dan Keluar Dirinci Menurut Jenis Kelamin
Di Masing-masing Desa Dalam Kecamatan Idi Rayeuk Tahun 2014

| Desa | Pendatang | Keluar |
|---------------------------|------------|------------|
| (1) | (2) | (3) |
| 1. Dama Pulo | 34 | 13 |
| 2. Gureb Blang | 7 | 3 |
| 3. Seuneubok Tutong | 9 | - |
| 4. Sam Pai Mah | 12 | 7 |
| 5. Seuneubok Tuha | 35 | 12 |
| 6. Buket Langa | 6 | 5 |
| 7. Buket Juara | 25 | 14 |
| 8. Buket Pala | 7 | 2 |
| 9. Meunasah Puuk | 64 | 17 |
| 10. Keude Blang | 23 | 10 |
| 11. Bantayan Timur | 18 | 5 |
| 12. Gampong Aceh | 11 | 4 |
| 13. Keude Aceh | 5 | 3 |
| 14. Kuta Blang | 31 | 11 |
| 15. Seuneubok Bacee | 15 | 6 |
| 16. Titi Baru | 5 | 3 |
| 17. Seuneubok Teungoh(PF) | 12 | 9 |
| 18. Seuneubok Rambong | 37 | 18 |
| 19. Tanoh Anoe | 10 | 5 |
| 20. Gampong Tanjong | 48 | 21 |
| Sub Jumlah | 414 | 168 |

Sumber : Kepala Desa se Kecamatan Idi Rayeuk

Sambungan Tabel III.9

| Desa | Pendatang | Keluar |
|-----------------------|------------|------------|
| (1) | (2) | (3) |
| 21 Kuala Pdw. Puntong | 17 | 9 |
| 22 Gampong Jawa | 54 | 13 |
| 23 Blang Geulumpang | 16 | 13 |
| 24 Gampong Jalan | 5 | - |
| 25 Buket Meulinteung | 5 | 4 |
| 26 Buket Jok | 7 | 4 |
| 27 Teupin Batee | 3 | - |
| 28 Alue Dua Muka S | 19 | 7 |
| 29 Tanjong Kapai | 23 | - |
| 30 Gampong Baro | 15 | 5 |
| 31 Kuala Idi | 42 | 8 |
| 32 Keutapang Mameh | 6 | 2 |
| 33 Ulee Blang | 2 | 3 |
| 34 Alue Dua Muka O | 16 | 7 |
| 35 Kuta Lawah | 3 | - |
| Jumlah | 647 | 243 |

Sumber : Kepala Desa se Kecamatan Idi Rayeuk

Tabel III. 10
Penduduk Menurut Kelompok Umur
Kecamatan Idi Rayeuk Tahun 2014

| Kelompok Umur | Laki-Laki | Perempuan | Jumlah |
|---------------|---------------|---------------|---------------|
| (1) | (2) | (3) | (4) |
| 0-4 | 2,325 | 2,235 | 4,560 |
| 5-9 | 2,200 | 2,082 | 4,282 |
| 10-14 | 1,874 | 1,820 | 3,694 |
| 15-19 | 1,733 | 1,703 | 3,436 |
| 20-24 | 1,692 | 1,742 | 3,434 |
| 25-29 | 1,569 | 1,610 | 3,179 |
| 30-34 | 1,336 | 1,455 | 2,791 |
| 35-39 | 1,194 | 1,230 | 2,424 |
| 40-44 | 1,021 | 1,037 | 2,058 |
| 45-49 | 868 | 904 | 1,772 |
| 50-54 | 668 | 668 | 1,336 |
| 55-59 | 555 | 537 | 1,092 |
| 60-64 | 376 | 364 | 740 |
| 65-69 | 238 | 265 | 503 |
| 70-74 | 145 | 164 | 309 |
| 75+ | 135 | 196 | 331 |
| Jumlah | 21,680 | 21,816 | 35,941 |

Sumber : BPS Kabupaten Aceh Timur

Tabel III.11
Perkiraan Jumlah Kepala Rumah Tangga Menurut Jenis Pekerjaan Utama
Dirinci Per Desa Dalam Kecamatan Idi Rayeuk Tahun 2014

| Desa | Pertanian | Pendidikan | Kesehatan | Pemerintahan |
|--------------------------|-----------|------------|-----------|--------------|
| (1) | (2) | (3) | (4) | (5) |
| 1. Dama Pulo | - | - | - | - |
| 2. Gureb Blang | - | - | - | - |
| 3. Seuneubok Tutong | - | - | - | - |
| 4. Sam Pai Mah | - | - | - | - |
| 5. Seuneubok Tuha | - | - | - | - |
| 6. Buket Langa | - | - | - | - |
| 7. Buket Juara | - | - | - | - |
| 8. Buket Pala | - | - | - | - |
| 9. Meunasah Puuk | - | - | - | - |
| 10. Keude Blang | - | - | - | - |
| 11. Bantayan Timur | - | - | - | - |
| 12. Gampong Aceh | - | - | - | - |
| 13. Keude Aceh | - | - | - | - |
| 14. Kuta Blang | - | - | - | - |
| 15. Seuneubok Bacee | - | - | - | - |
| 16. Titi Baru | - | - | - | - |
| 17. Seuneubok Teungoh(PI | - | - | - | - |
| 18. Seuneubok Rambong | - | - | - | - |
| 19. Tanoh Anoe | - | - | - | - |
| 20. Gampong Tanjong | - | - | - | - |
| Sub Jumlah | - | - | | |

Sumber : Kepala Desa se Kecamatan Idi Rayeuk

Sambungan Tabel III.11

| Desa | Pertanian | Pendidikan | Kesehatan | Pemerintahan |
|-----------------------|-----------|------------|-----------|--------------|
| (1) | (2) | (3) | (4) | (5) |
| 21 Kuala Pdw. Puntong | - | - | - | - |
| 22 Gampong Jawa | - | - | - | - |
| 23 Blang Geulumpang | - | - | - | - |
| 24 Gampong Jalan | - | - | - | - |
| 25 Buket Meulinteung | - | - | - | - |
| 26 Buket Jok | - | - | - | - |
| 27 Teupin Batee | - | - | - | - |
| 28 Alue Dua Muka S | - | - | - | - |
| 29 Tanjong Kapai | - | - | - | - |
| 30 Gampong Baro | - | - | - | - |
| 31 Kuala Idi | - | - | - | - |
| 32 Keutapang Maméh | - | - | - | - |
| 33 Ulee Blang | - | - | - | - |
| 34 Alue Dua Muka O | - | - | - | - |
| 35 Kuta Lawah | - | - | - | - |
| Sub Jumlah | - | - | - | - |

Sumber : Kepala Desa se Kecamatan Idi rayeuk

Sambungan Tabel III.11

| Desa | Perdagangan | Jasa | Konstruksi | Lainnya |
|--------------------------|-------------|------|------------|---------|
| (1) | (6) | (7) | (8) | (9) |
| 1. Dama Pulo | - | - | - | - |
| 2. Gureb Blang | - | - | - | - |
| 3. Seuneubok Tutong | - | - | - | - |
| 4. Sam Pai Mah | - | - | - | - |
| 5. Seuneubok Tuha | - | - | - | - |
| 6. Buket Langa | - | - | - | - |
| 7. Buket Juara | - | - | - | - |
| 8. Buket Pala | - | - | - | - |
| 9. Meunasah Puuk | - | - | - | - |
| 10. Keude Blang | - | - | - | - |
| 11. Bantayan Timur | - | - | - | - |
| 12. Gampong Aceh | - | - | - | - |
| 13. Keude Aceh | - | - | - | - |
| 14. Kuta Blang | - | - | - | - |
| 15. Seuneubok Bacee | - | - | - | - |
| 16. Titi Baru | - | - | - | - |
| 17. Seuneubok Teungoh(PI | - | - | - | - |
| 18. Seuneubok Rambong | - | - | - | - |
| 19. Tanoh Anoe | - | - | - | - |
| 20. Gampong Tanjong | - | - | - | - |

Sub Jumlah

Sumber : Kepala Desa se Kecamatan Idi Rayeuk

Sambungan Tabel III.11

| Desa | Perdagangan | Jasa | Konstruksi | Lainnya |
|-----------------------|-------------|------|------------|---------|
| (1) | (6) | (7) | (8) | (9) |
| 21 Kuala Pdw. Puntong | - | - | - | - |
| 22 Gampong Jawa | - | - | - | - |
| 23 Blang Geulumpang | - | - | - | - |
| 24 Gampong Jalan | - | - | - | - |
| 25 Buket Meulinteung | - | - | - | - |
| 26 Buket Jok | - | - | - | - |
| 27 Teupin Batee | - | - | - | - |
| 28 Alue Dua Muka S | - | - | - | - |
| 29 Tanjong Kapai | - | - | - | - |
| 30 Gampong Baro | - | - | - | - |
| 31 Kuala Idi | - | - | - | - |
| 32 Keutapang Maméh | - | - | - | - |
| 33 Ulee Blang | - | - | - | - |
| 34 Alue Dua Muka O | - | - | - | - |
| 35 Kuta Lawah | - | - | - | - |
| Sub Jumlah | | | | |

Sumber : Kepala Desa se Kecamatan Idi Rayeuk

*) Sementara tidak ada data

Tabel III.12
Perkiraan Jumlah Kepala Rumah Tangga Menurut Status Pekerjaan
Dirinci Per Desa Dalam Kecamatan Idi Rayeuk Tahun 2014

| Desa | Berusaha Sendiri | Berusaha Dibantu Buruh | Buruh/ Pegawai | | Lainnya |
|---------------------------|---------------------|------------------------------|----------------|---------|---------|
| | | | PNS | Non PNS | |
| (1) | (2) | (3) | (4) | (5) | (6) |
| 1. Dama Pulo | - | - | - | - | - |
| 2. Gureb Blang | - | - | - | - | - |
| 3. Seuneubok Tutong | - | - | - | - | - |
| 4. Sam Pai Mah | - | - | - | - | - |
| 5. Seuneubok Tuha | - | - | - | - | - |
| 6. Buket Langa | - | - | - | - | - |
| 7. Buket Juara | - | - | - | - | - |
| 8. Buket Pala | - | - | - | - | - |
| 9. Meunasah Puuk | - | - | - | - | - |
| 10. Keude Blang | - | - | - | - | - |
| 11. Bantayan Timur | - | - | - | - | - |
| 12. Gampong Aceh | - | - | - | - | - |
| 13. Keude Aceh | - | - | - | - | - |
| 14. Kuta Blang | - | - | - | - | - |
| 15. Seuneubok Bacee | - | - | - | - | - |
| 16. Titi Baru | - | - | - | - | - |
| 17. Seuneubok Teungoh(PI) | - | - | - | - | - |
| 18. Seuneubok Rambong | - | - | - | - | - |
| 19. Tanoh Anoe | - | - | - | - | - |
| 20. Gampong Tanjong | - | - | - | - | - |
| Sub Jumlah | - | - | - | - | - |

Sumber : Kepala Desa se Kecamatan Idi Rayeuk

Sambungan Tabel III.12

| Desa | Berusaha Sendiri | Berusaha Dibantu Buruh | Buruh/ Pegawai | | Lainnya |
|-----------------------|---------------------|------------------------------|----------------|---------|---------|
| | | | PNS | Non PNS | |
| (1) | (2) | (3) | (4) | (5) | (6) |
| 21 Kuala Pdw. Puntong | - | - | - | - | - |
| 22 Gampong Jawa | - | - | - | - | - |
| 23 Blang Geulumpang | - | - | - | - | - |
| 24 Gampong Jalan | - | - | - | - | - |
| 25 Buket Meulinteung | - | - | - | - | - |
| 26 Buket Jok | - | - | - | - | - |
| 27 Teupin Batee | - | - | - | - | - |
| 28 Alue Dua Muka S | - | - | - | - | - |
| 29 Tanjong Kapai | - | - | - | - | - |
| 30 Gampong Baro | - | - | - | - | - |
| 31 Kuala Idi | - | - | - | - | - |
| 32 Keutapang Mameh | - | - | - | - | - |
| 33 Ulee Blang | - | - | - | - | - |
| 34 Alue Dua Muka O | - | - | - | - | - |
| 35 Kuta Lawah | - | - | - | - | - |
| Sub Jumlah | - | - | - | - | - |

Sumber : Kepala Desa se Kecamatan Idi Rayeuk

*) Sementara tidak ada data



4

1

2

3

4

5

6

SOSIAL

Tabel IV.1
 Jumlah Sarana Kesehatan Dimasing-masing Desa
 Dalam Kecamatan Idi Rayeuk Tahun 2014

| Desa | Rumah Sakit | Rumah Bersalin | Poliklinik | Puskesmas | Puskesmas Pembantu |
|---------------------------|-------------|----------------|------------|-----------|--------------------|
| 1 | 2 | 3 | 4 | 5 | 6 |
| 1. Dama Pulo | - | - | - | - | - |
| 2. Gureb Blang | - | - | - | - | - |
| 3. Seuneubok Tutong | - | - | - | - | - |
| 4. Sam Pai Mah | - | - | - | - | - |
| 5. Seuneubok Tuha | - | - | - | - | - |
| 6. Buket Langa | - | - | - | - | - |
| 7. Buket Juara | - | - | - | - | - |
| 8. Buket Pala | - | - | - | - | - |
| 9. Meunasah Puuk | - | - | - | - | - |
| 10. Keude Blang | - | - | - | - | - |
| 11. Bantayan Timur | - | - | - | - | - |
| 12. Gampong Aceh | - | - | - | - | - |
| 13. Keude Aceh | - | - | - | - | - |
| 14. Kuta Blang | - | - | - | - | - |
| 15. Seuneubok Bacee | - | - | - | - | - |
| 16. Titi Baru | - | - | - | - | - |
| 17. Seuneubok Teungoh(PR) | - | - | - | - | - |
| 18. Seuneubok Rambong | - | - | - | - | - |
| 19. Tanah Anoe | 1 | - | - | - | - |
| 20. Gampong Tanjong | - | - | - | - | - |
| Sub Jumlah | 1 | 0 | 0 | 0 | 0 |

Sumber : Kepala Desa Se Kecamatan Idi Rayeuk

Bersambung ...

Sambungan Tabel IV.1

| Desa | Rumah Sakit | Rumah Bersalin | Poliklinik | Puskesmas | Puskesmas Pembantu |
|-----------------------|-------------|----------------|------------|-----------|--------------------|
| 1 | 2 | 3 | 4 | 5 | 6 |
| 21 Kuala Pdw. Puntong | - | - | - | - | - |
| 22 Gampong Jawa | - | - | - | 1 | - |
| 23 Blang Geulumpang | - | - | - | - | - |
| 24 Gampong Jalan | - | 1 | - | - | 1 |
| 25 Buket Meulinteung | - | - | - | - | - |
| 26 Buket Jok | - | - | - | - | - |
| 27 Teupin Batee | - | - | - | - | - |
| 28 Alue Dua Muka S | - | - | - | - | - |
| 29 Tanjong Kapai | - | - | - | - | - |
| 30 Gampong Baro | - | - | - | - | - |
| 31 Kuala Idi | - | - | - | - | - |
| 32 Keutapang Mameh | - | - | - | - | - |
| 33 Ulee Blang | - | - | - | - | - |
| 34 Alue Dua Muka O | - | - | - | - | - |
| 35 Kuta Lawah | - | - | - | - | - |
| Jumlah | 1 | 1 | 0 | 1 | 1 |

Sumber : Kepala Desa Se Kecamatan Idi Rayeuk

Lanjutan Tabel IV.1

| Desa | Praktek Dokter | Poskesdes | Polindes | Posyandu | Apotek | Toko Obat |
|--------------------------|----------------|-----------|----------|-----------|----------|-----------|
| 1 | 7 | 8 | 9 | 10 | 11 | 12 |
| 1. Dama Pulo | - | 1 | - | 1 | - | - |
| 2. Gureb Blang | - | - | - | 1 | - | - |
| 3. Seuneubok Tutong | - | - | - | 1 | - | - |
| 4. Sam Pai Mah | - | 1 | - | 1 | - | - |
| 5. Seuneubok Tuha | - | - | - | 1 | - | - |
| 6. Buket Langa | - | - | - | 1 | - | - |
| 7. Buket Juara | - | - | - | 1 | - | - |
| 8. Buket Pala | - | - | - | 1 | - | - |
| 9. Meunasah Puuk | - | 1 | - | 1 | - | - |
| 10. Keude Blang | - | - | - | 1 | - | - |
| 11. Bantayan Timur | - | - | - | 1 | - | - |
| 12. Gampong Aceh | 1 | - | - | 1 | - | - |
| 13. Keude Aceh | - | - | - | 1 | 1 | 1 |
| 14. Kuta Blang | - | - | - | 1 | 3 | 2 |
| 15. Seuneubok Bacee | - | - | - | 1 | - | - |
| 16. Titi Baru | - | - | - | 1 | 1 | - |
| 17. Seuneubok Teungoh(PI | - | - | - | 1 | - | 1 |
| 18. Seuneubok Rambong | - | 1 | - | 1 | - | 2 |
| 19. Tanoh Anoe | 1 | - | - | 1 | - | - |
| 20. Gampong Tanjong | - | - | 1 | 1 | 1 | - |
| Sub Jumlah | 2 | 4 | 1 | 20 | 6 | 6 |

Sumber : Kepala Desa Se Kecamatan Idi Rayeuk

Bersambung

Sambungan Tabel IV.1

| Desa | Praktek Dokter | Poskesdes | Polindes | Posyandu | Apotek | Toko Obat |
|-----------------------|----------------|-----------|----------|----------|--------|-----------|
| 1 | 7 | 8 | 9 | 10 | 11 | 12 |
| 21 Kuala Pdw. Puntong | - | - | - | 1 | - | - |
| 22 Gampong Jawa | - | - | - | 1 | 1 | - |
| 23 Blang Geulumpang | - | - | - | 1 | - | - |
| 24 Gampong Jalan | 1 | - | - | 1 | 1 | - |
| 25 Buket Meulinteung | - | - | 1 | 1 | - | - |
| 26 Buket Jok | - | - | - | 1 | - | - |
| 27 Teupin Batee | - | - | - | 1 | - | - |
| 28 Alue Dua Muka S | - | - | - | 1 | - | - |
| 29 Tanjong Kapai | - | - | 1 | 1 | - | - |
| 30 Gampong Baro | - | - | - | 1 | - | - |
| 31 Kuala Idi | - | - | - | 1 | - | - |
| 32 Keutapang Mameh | - | - | - | 1 | - | - |
| 33 Ulee Blang | - | - | 1 | 1 | - | - |
| 34 Alue Dua Muka O | - | - | - | 1 | - | - |
| 35 Kuta Lawah | - | - | - | 1 | - | - |
| Jumlah | 3 | 4 | 4 | 35 | 8 | 6 |

Sumber : Kepala Desa Se Kecamatan Idi Rayeuk

Lanjutan Tabel IV.1

| Desa | Praktek Dokter Gigi | Praktek Tradisional |
|--------------------------|---------------------|---------------------|
| 1 | 13 | 14 |
| 1. Dama Pulo | - | - |
| 2. Gureb Blang | - | - |
| 3. Seuneubok Tutong | - | - |
| 4. Sam Pai Mah | - | - |
| 5. Seuneubok Tuha | - | - |
| 6. Buket Langa | - | - |
| 7. Buket Juara | - | - |
| 8. Buket Pala | - | - |
| 9. Meunasah Puuk | - | - |
| 10. Keude Blang | 5 | - |
| 11. Bantayan Timur | - | - |
| 12. Gampong Aceh | - | - |
| 13. Keude Aceh | - | - |
| 14. Kuta Blang | - | - |
| 15. Seuneubok Bacee | - | - |
| 16. Titi Baru | - | - |
| 17. Seuneubok Teungoh(PI | - | - |
| 18. Seuneubok Rambong | - | - |
| 19. Tanoh Anoe | - | 1 |
| 20. Gampong Tanjong | - | - |
| Sub Jumlah | 5 | 1 |

Sumber : Kepala Desa Se Kecamatan Idi Rayeuk

Sambungan Tabel IV.1

| Desa | Praktek Dokter Gigi | Praktek Tradisional |
|-----------------------|---------------------|---------------------|
| 1 | 13 | 14 |
| 21 Kuala Pdw. Puntong | - | - |
| 22 Gampong Jawa | - | - |
| 23 Blang Geulumpang | - | - |
| 24 Gampong Jalan | 3 | 1 |
| 25 Buket Meulinteung | - | - |
| 26 Buket Jok | - | - |
| 27 Teupin Batee | - | - |
| 28 Alue Dua Muka S | - | - |
| 29 Tanjong Kapai | - | - |
| 30 Gampong Baro | - | - |
| 31 Kuala Idi | - | - |
| 32 Keutapang Mameh | - | - |
| 33 Ulee Blang | - | - |
| 34 Alue Dua Muka O | - | - |
| 35 Kuta Lawah | - | - |
| Jumlah | 8 | 2 |

Sumber : Kepala Desa Se Kecamatan Idi Rayeuk

Tabel IV.2
 Jumlah Tenaga Kesehatan Dimasing-masing Desa
 Dalam Kecamatan Idi Rayeuk Tahun 2014

| Desa | Dokter | Dokter Gigi | Mantri | Perawat | Bidan | Dukun Bersa- lin | Jumlah |
|--------------------------|-----------|----------------|-----------|-----------|-----------|------------------------|------------|
| 1 | 2 | 3 | 4 | 5 | 6 | 7 | 8 |
| 1. Dama Pulo | - | - | 2 | - | 2 | - | 4 |
| 2. Gureb Blang | - | - | 2 | - | 3 | - | 5 |
| 3. Seuneubok Tutong | - | - | 1 | - | 1 | - | 2 |
| 4. Sam Pai Mah | - | - | - | - | 1 | - | 1 |
| 5. Seuneubok Tuha | - | - | - | - | 2 | - | 2 |
| 6. Buket Langa | - | - | 1 | - | 1 | - | 2 |
| 7. Buket Juara | - | - | 1 | - | 2 | - | 3 |
| 8. Buket Pala | - | - | 1 | - | 2 | - | 3 |
| 9. Meunasah Puuk | - | - | 5 | - | 2 | - | 7 |
| 10. Keude Blang | 4 | 5 | 5 | 7 | 11 | - | 32 |
| 11. Bantayan Timur | - | - | 1 | - | 1 | - | 1 |
| 12. Gampong Aceh | - | - | 4 | 6 | 5 | - | 15 |
| 13. Keude Aceh | - | - | 2 | 1 | 1 | - | 4 |
| 14. Kuta Blang | - | - | 10 | 10 | 19 | - | 39 |
| 15. Seuneubok Bacee | - | - | 1 | 2 | 1 | - | 4 |
| 16. Titi Baru | - | - | 1 | - | 2 | - | 2 |
| 17. Seuneubok Teungoh(PI | - | - | - | - | 2 | - | 2 |
| 18. Seuneubok Rambong | - | - | 6 | 5 | 6 | - | 17 |
| 19. Tanoh Anoe | 6 | 1 | 9 | 11 | 25 | - | 52 |
| 20. Gampong Tanjong | - | - | 1 | 1 | 2 | - | 4 |
| Sub Jumlah | 10 | 6 | 53 | 43 | 91 | - | 201 |

Sumber : Kepala Desa Se Kecamatan Idi Rayeuk

Bersambung ...

Sambungan Tabel IV.2

| Desa | Dokter | Dokter Gigi | Mantri | Perawat | Bidan | Dukun Bersalin | Jumlah |
|-----------------------|-----------|----------------|-----------|-----------|------------|-------------------|------------|
| 1 | 2 | 3 | 4 | 5 | 6 | 7 | 8 |
| 21 Kuala Pdw. Puntong | - | - | 6 | 4 | 2 | - | - |
| 22 Gampong Jawa | - | - | 3 | 2 | 8 | - | - |
| 23 Blang Geulumpang | - | - | 1 | 1 | 4 | - | - |
| 24 Gampong Jalan | - | 3 | 4 | 6 | 10 | - | - |
| 25 Buket Meulinteung | - | - | - | - | 1 | - | 1 |
| 26 Buket Jok | - | - | 2 | - | 2 | - | 4 |
| 27 Teupin Batee | - | - | 3 | - | 2 | - | 5 |
| 28 Alue Dua Muka S | - | - | - | - | 2 | - | 2 |
| 29 Tanjong Kapai | - | - | 2 | - | 3 | - | 5 |
| 30 Gampong Baro | 1 | - | 1 | 2 | 2 | - | 6 |
| 31 Kuala Idi | - | - | 5 | - | 1 | - | 6 |
| 32 Keutapang Mameh | - | - | 4 | - | 3 | - | 7 |
| 33 Ulee Blang | - | - | - | - | 1 | - | 1 |
| 34 Alue Dua Muka O | - | - | - | - | 1 | - | 1 |
| 35 Kuta Lawah | - | - | 2 | - | 1 | - | 3 |
| Jumlah | 11 | 9 | 86 | 58 | 134 | 0 | 242 |

Sumber : Kepala Desa Se Kecamatan Idi Rayeuk

Tabel IV.3
Jumlah Tenaga Kerja Indonesia dan Agen TKI Di Masing-masing Desa
Dalam Kecamatan Idi Rayeuk Tahun 2014

| Desa | Jumlah TKI | | Agen TKI | Jumlah |
|---------------------------|------------|-----------|----------|-----------|
| | Laki-laki | Perempuan | | |
| (1) | (2) | (3) | (4) | (5) |
| 1. Dama Pulo | 2 | 1 | - | 3 |
| 2. Gureb Blang | 1 | - | - | 1 |
| 3. Seuneubok Tutong | - | - | - | - |
| 4. Sam Pai Mah | 1 | - | - | 1 |
| 5. Seuneubok Tuha | 1 | - | - | 1 |
| 6. Buket Langa | 2 | - | - | 2 |
| 7. Buket Juara | 1 | - | - | 1 |
| 8. Buket Pala | 1 | 2 | - | 3 |
| 9. Meunasah Puuk | 1 | - | - | 1 |
| 10. Keude Blang | 1 | - | - | 1 |
| 11. Bantayan Timur | 2 | 1 | - | 3 |
| 12. Gampong Aceh | 2 | - | - | 2 |
| 13. Keude Aceh | 1 | - | - | 1 |
| 14. Kuta Blang | 1 | 2 | - | 3 |
| 15. Seuneubok Bacee | 3 | 4 | - | 7 |
| 16. Titi Baru | 1 | 1 | - | 2 |
| 17. Seuneubok Teungoh(PR) | 1 | - | - | 1 |
| 18. Seuneubok Rambong | 6 | 5 | - | 11 |
| 19. Tanah Anoe | 30 | 20 | 1 | 50 |
| 20. Gampong Tanjong | - | 2 | - | 2 |
| Sub Jumlah | 58 | 38 | 1 | 96 |

Sumber : Kepala Desa Se Kecamatan Idi Rayeuk

Keterangan; Kolom (3): 1= Ada; - = Tidak

Bersambung ...

Sambungan Tabel IV.3

| Desa | Jumlah TKI | | Agen TKI | Jumlah |
|-----------------------|------------|-----------|----------|------------|
| | Laki-laki | Perempuan | | |
| 1 | (2) | (3) | (4) | (5) |
| 21 Kuala Pdw. Puntong | 12 | 7 | - | 19 |
| 22 Gampong Jawa | - | - | - | - |
| 23 Blang Geulumpang | - | - | - | - |
| 24 Gampong Jalan | 3 | 6 | - | 9 |
| 25 Buket Meulinteung | - | - | - | - |
| 26 Buket Jok | 4 | 2 | - | 6 |
| 27 Teupin Batee | 3 | 2 | - | 5 |
| 28 Alue Dua Muka S | 2 | 2 | - | 4 |
| 29 Tanjong Kapai | 8 | 7 | - | 1 |
| 30 Gampong Baro | 3 | 1 | - | 4 |
| 31 Kuala Idi | 2 | - | - | 2 |
| 32 Keutapang Mameh | 3 | 1 | - | 4 |
| 33 Ulee Blang | 2 | - | - | 2 |
| 34 Alue Dua Muka O | 3 | 2 | - | 5 |
| 35 Kuta Lawah | 2 | 1 | - | 3 |
| Jumlah | 105 | 69 | 1 | 160 |

Sumber : Kepala Desa Se Kecamatan Idi Rayeuk

Keterangan; Kolom (3): 1= Ada; - = Tidak

Tabel IV.4
Jumlah Pemeluk Agama Dirinci Menurut Agama Masing-masing Desa
Dalam Kecamatan Idi rayeuk Tahun 2014

| Desa | A g a m a | | | |
|--------------------------|---------------|-----------|---------|-------|
| | Islam | Protestan | Katolik | Hindu |
| (1) | (2) | (3) | (4) | (5) |
| 1. Dama Pulo | 802 | - | - | - |
| 2. Gureb Blang | 461 | - | - | - |
| 3. Seuneubok Tutong | 249 | - | - | - |
| 4. Sam Pai Mah | 308 | - | - | - |
| 5. Seuneubok Tuha | 187 | - | - | - |
| 6. Buket Langa | 101 | - | - | - |
| 7. Buket Juara | 280 | - | - | - |
| 8. Buket Pala | 506 | - | - | - |
| 9. Meunasah Puuk | 684 | - | - | - |
| 10. Keude Blang | 1,054 | - | - | - |
| 11. Bantayan Timur | 436 | - | - | - |
| 12. Gampong Aceh | 1,900 | - | - | - |
| 13. Keude Aceh | 915 | - | - | - |
| 14. Kuta Blang | 1,505 | - | - | - |
| 15. Seuneubok Bacee | 340 | - | - | - |
| 16. Titi Baru | 560 | - | - | - |
| 17. Seuneubok Teungoh(PI | 681 | - | - | - |
| 18. Seuneubok Rambong | 1,768 | - | - | - |
| 19. Tanoh Anoe | 5,217 | - | - | - |
| 20. Gampong Tanjong | 1,081 | - | - | - |
| Sub Jumlah | 19,035 | | | |

Sumber : Kepala Desa Kec.Idi Rayeuk

Bersambung

Sambungan Tabel IV.4

| Desa | A g a m a | | | |
|-----------------------|---------------|-----------|----------|----------|
| | Islam | Protestan | Katolik | Hindu |
| (1) | (2) | (3) | (4) | (5) |
| 21 Kuala Pdw. Puntong | 1,848 | - | - | - |
| 22 Gampong Jawa | 4,143 | - | - | - |
| 23 Blang Geulumpang | 2,216 | - | - | - |
| 24 Gampong Jalan | 2,131 | - | - | - |
| 25 Buket Meulinteung | 319 | - | - | - |
| 26 Buket Jok | 319 | - | - | - |
| 27 Teupin Batee | 713 | - | - | - |
| 28 Alue Dua Muka S | 365 | - | - | - |
| 29 Tanjong Kapai | 748 | - | - | - |
| 30 Gampong Baro | 829 | - | - | - |
| 31 Kuala Idi | 812 | - | - | - |
| 32 Keutapang Mameh | 1,653 | - | - | - |
| 33 Ulee Blang | 176 | - | - | - |
| 34 Alue Dua Muka O | 255 | - | - | - |
| 35 Kuta Lawah | 379 | - | - | - |
| Jumlah | 35,941 | 0 | 0 | 0 |

Sumber : Kepala Desa Kec.Idi rayeuk

Sambungan Tabel IV.4

| Desa | A g a m a | | | Jumlah |
|--------------------------|-----------|----------|----------|---------------|
| | Budha | Konghucu | Lainnya | |
| (1) | (6) | (7) | (8) | (9) |
| 1. Dama Pulo | - | - | - | 802 |
| 2. Gureb Blang | - | - | - | 461 |
| 3. Seuneubok Tutong | - | - | - | 249 |
| 4. Sam Pai Mah | - | - | - | 308 |
| 5. Seuneubok Tuha | - | - | - | 187 |
| 6. Buket Langa | - | - | - | 101 |
| 7. Buket Juara | - | - | - | 280 |
| 8. Buket Pala | - | - | - | 506 |
| 9. Meunasah Puuk | - | - | - | 684 |
| 10. Keude Blang | - | - | - | 1,054 |
| 11. Bantayan Timur | - | - | - | 436 |
| 12. Gampong Aceh | - | - | - | 1,900 |
| 13. Keude Aceh | - | - | - | 915 |
| 14. Kuta Blang | - | - | - | 1,505 |
| 15. Seuneubok Bacee | - | - | - | 340 |
| 16. Titi Baru | - | - | - | 560 |
| 17. Seuneubok Teungoh(PI | - | - | - | 681 |
| 18. Seuneubok Rambong | - | - | - | 1,768 |
| 19. Tanoh Anoe | - | - | - | 5,217 |
| 20. Gampong Tanjong | - | - | - | 1,081 |
| Sub Jumlah | 0 | 0 | 0 | 19,035 |

Sumber : Kepala Desa Kec.Idi Rayeuk

Bersambung ...

Sambungan Tabel IV.4

| Desa | A g a m a | | | Jumlah |
|-----------------------|-----------|----------|---------|---------------|
| | Budha | Konghucu | Lainnya | |
| (1) | (6) | (7) | (8) | (9) |
| 21 Kuala Pdw. Puntong | - | - | - | 1,848 |
| 22 Gampong Jawa | - | - | - | 4,143 |
| 23 Blang Geulumpang | - | - | - | 2,216 |
| 24 Gampong Jalan | - | - | - | 2,131 |
| 25 Buket Meulunteung | - | - | - | 319 |
| 26 Buket Jok | - | - | - | 319 |
| 27 Teupin Batee | - | - | - | 713 |
| 28 Alue Dua Muka S | - | - | - | 365 |
| 29 Tanjong Kapai | - | - | - | 748 |
| 30 Gampong Baro | - | - | - | 829 |
| 31 Kuala Idi | - | - | - | 812 |
| 32 Keutapang Mameh | - | - | - | 1,653 |
| 33 Ulee Blang | - | - | - | 176 |
| 34 Alue Dua Muka O | - | - | - | 255 |
| 35 Kuta Lawah | - | - | - | 379 |
| Jumlah | | | | 35,941 |

Sumber : Kepala Desa Kec.Idi Rayeuk

Tabel IV.5
Jumlah Tempat Ibadah Dirinci Menurut Jenis
Dalam Kecamatan Idi Rayeuk Tahun 2014

| Desa | Mesjid | Langgar/ Surau | Gereja | Pura | Vihara | Jumlah |
|--------------------------|----------|-------------------|----------|----------|----------|-----------|
| (1) | (2) | (3) | (4) | (5) | (6) | (7) |
| 1. Dama Pulo | 1 | 2 | - | - | - | 3 |
| 2. Gureb Blang | 1 | 1 | - | - | - | 2 |
| 3. Seuneubok Tutong | - | 1 | - | - | - | 1 |
| 4. Sam Pai Mah | 1 | 1 | - | - | - | 2 |
| 5. Seuneubok Tuha | - | 1 | - | - | - | 1 |
| 6. Buket Langa | - | 1 | - | - | - | 1 |
| 7. Buket Juara | - | 1 | - | - | - | 1 |
| 8. Buket Pala | - | 1 | - | - | - | 1 |
| 9. Meunasah Puuk | - | 1 | - | - | - | 1 |
| 10. Keude Blang | - | 1 | - | - | - | 1 |
| 11. Bantayan Timur | - | 1 | - | - | - | 1 |
| 12. Gampong Aceh | 1 | 2 | - | - | - | 3 |
| 13. Keude Aceh | - | 1 | - | - | - | 1 |
| 14. Kuta Blang | - | 1 | - | - | - | 1 |
| 15. Seuneubok Bacee | - | 1 | - | - | - | 1 |
| 16. Titi Baru | - | 1 | - | - | - | 1 |
| 17. Seuneubok Teungoh(PI | 1 | 1 | - | - | - | 2 |
| 18. Seuneubok Rambong | 1 | 1 | - | - | - | 2 |
| 19. Tanoh Anoe | 1 | 4 | - | - | - | 5 |
| 20. Gampong Tanjong | - | 1 | - | - | - | 1 |
| Sub Jumlah | 7 | 25 | - | - | - | 32 |

Sumber : Kepala Desa Se Kecamatan Idi Rayeuk

Bersambung ...

Sambungan Tabel IV.5

| Desa | Mesjid Langgar/ Gereja Pura Vihara | | | | | Jumlah |
|-----------------------|------------------------------------|-----------|----------|----------|----------|-----------|
| | Surau | | | | | |
| (1) | (2) | (3) | (4) | (5) | (6) | (7) |
| 21 Kuala Pdw. Puntong | - | 2 | - | - | - | 2 |
| 22 Gampong Jawa | 2 | 4 | - | - | 1 | 7 |
| 23 Blang Geulumpang | 1 | 1 | - | - | - | 2 |
| 24 Gampong Jalan | 1 | 1 | - | - | - | 2 |
| 25 Buket Meulinteung | - | 1 | - | - | - | 1 |
| 26 Buket Jok | - | 2 | - | - | - | 2 |
| 27 Teupin Batee | 1 | 1 | - | - | - | 2 |
| 28 Alue Dua Muka S | - | 1 | - | - | - | 1 |
| 29 Tanjung Kapai | - | 1 | - | - | - | 1 |
| 30 Gampong Baro | 1 | 1 | - | - | - | 2 |
| 31 Kuala Idi | - | 1 | - | - | - | 1 |
| 32 Keutapang Mameh | 1 | 1 | - | - | - | 2 |
| 33 Ulee Blang | - | 1 | - | - | - | 1 |
| 34 Alue Dua Muka O | - | 1 | - | - | - | 1 |
| 35 Kuta Lawah | - | 1 | - | - | - | 1 |
| Jumlah | 14 | 45 | - | - | 1 | 60 |

Sumber : Kepala Desa Se Kecamatan idi Rayeuk

Tabel IV.6
Jumlah Perkumpulan Olahraga Dirinci Menurut Jenis Olahraga
Dalam Kecamatan Idi Rayeuk 2014

| Desa | Sepak Bola | Bola Volly | Bulu | | |
|--------------------------|---------------|---------------|--------------|---------------|----------|
| | | | Tang- kis | Tenis Meja | Catur |
| (1) | (2) | (3) | (4) | (5) | (6) |
| 1. Dama Pulo | 1 | 1 | - | - | - |
| 2. Gureb Blang | 1 | 1 | - | - | - |
| 3. Seuneubok Tutong | 1 | 1 | - | - | - |
| 4. Sam Pai Mah | 1 | 1 | - | - | - |
| 5. Seuneubok Tuha | 1 | 1 | - | - | - |
| 6. Buket Langa | - | - | - | - | - |
| 7. Buket Juara | 1 | - | 1 | - | - |
| 8. Buket Pala | 1 | 1 | - | - | - |
| 9. Meunasah Puuk | 1 | - | 1 | - | - |
| 10. Keude Blang | 1 | 1 | - | - | - |
| 11. Bantayan Timur | 1 | 1 | - | - | - |
| 12. Gampong Aceh | 1 | 1 | 1 | - | - |
| 13. Keude Aceh | 1 | - | 1 | - | - |
| 14. Kuta Blang | 1 | 1 | - | - | - |
| 15. Seuneubok Bacee | - | 1 | - | - | - |
| 16. Titi Baru | 1 | 1 | - | - | - |
| 17. Seuneubok Teungoh(PF | - | - | - | - | - |
| 18. Seuneubok Rambong | 1 | 1 | 1 | - | - |
| 19. Tanoh Anoe | 1 | 1 | 2 | 1 | - |
| 20. Gampong Tanjong | 1 | 1 | - | - | - |
| Sub Jumlah | 17 | 15 | 7 | 1 | - |

Sumber : Kepala Desa Se Kecamatan Idi Rayeuk

Bersambung ...

Sambungan Tabel IV.6

| Desa | Sepak Bola | Bola Volly | Bulu | | |
|-----------------------|---------------|---------------|--------------|---------------|----------|
| | | | Tang- kis | Tenis Meja | Catur |
| (1) | (2) | (3) | (4) | (5) | (6) |
| 21 Kuala Pdw. Puntong | 1 | 1 | - | - | - |
| 22 Gampong Jawa | 1 | 1 | 1 | - | - |
| 23 Blang Geulumpang | 1 | 1 | 1 | - | - |
| 24 Gampong Jalan | 1 | 1 | 1 | - | - |
| 25 Buket Meulinteung | - | 1 | - | - | - |
| 26 Buket Jok | - | 1 | - | - | - |
| 27 Teupin Batee | 1 | 1 | - | - | - |
| 28 Alue Dua Muka S | 1 | 1 | - | - | - |
| 29 Tanjong Kapai | 1 | 1 | - | - | - |
| 30 Gampong Baro | - | 1 | 1 | - | - |
| 31 Kuala Idi | 1 | 1 | - | - | - |
| 32 Keutapang Mameh | 1 | 1 | - | - | - |
| 33 Ulee Blang | 1 | 1 | - | - | - |
| 34 Alue Dua Muka O | - | 1 | - | - | - |
| 35 Kuta Lawah | - | - | - | - | - |
| Jumlah | 27 | 29 | 11 | 1 | - |

Sumber : Kepala Desa Se Kecamatan Idi Rayeuk

Bersambung ...

Lanjutan Tabel IV.6

| Desa | Sepak Takraw | Renang | Bela Diri | Jumlah |
|--------------------------|-----------------|--------|--------------|--------|
| (1) | (7) | (8) | (9) | (10) |
| 1. Dama Pulo | - | - | - | - |
| 2. Gureb Blang | 1 | - | - | - |
| 3. Seuneubok Tutong | - | - | - | - |
| 4. Sam Pai Mah | - | - | - | - |
| 5. Seuneubok Tuha | - | - | - | - |
| 6. Buket Langa | - | - | - | - |
| 7. Buket Juara | - | - | - | - |
| 8. Buket Pala | - | - | - | - |
| 9. Meunasah Puuk | - | - | - | - |
| 10. Keude Blang | - | - | - | - |
| 11. Bantayan Timur | - | - | - | - |
| 12. Gampong Aceh | - | - | - | - |
| 13. Keude Aceh | - | - | - | - |
| 14. Kuta Blang | - | - | - | - |
| 15. Seuneubok Bacee | - | - | - | - |
| 16. Titi Baru | - | - | - | - |
| 17. Seuneubok Teungoh(PR | - | - | - | - |
| 18. Seuneubok Rambong | - | - | - | - |
| 19. Tanoh Anoe | - | - | - | - |
| 20. Gampong Tanjong | - | - | - | - |
| Sub Jumlah | 1 | - | - | - |

Sumber : Kepala Desa Se Kecamatan Idi Rayeuk

Bersambung ...

Sambungan Tabel IV.6

| Desa | Sepak Takraw | Renang | Bela Diri | Jumlah |
|-----------------------|-----------------|--------|--------------|--------|
| (1) | (7) | (8) | (9) | (10) |
| 21 Kuala Pdw. Puntong | - | - | - | - |
| 22 Gampong Jawa | - | - | - | - |
| 23 Blang Geulumpang | - | - | - | - |
| 24 Gampong Jalan | - | - | - | - |
| 25 Buket Meulinteung | - | - | - | - |
| 26 Buket Jok | - | - | - | - |
| 27 Teupin Batee | - | - | - | - |
| 28 Alue Dua Muka S | - | - | - | - |
| 29 Tanjong Kapai | - | - | - | - |
| 30 Gampong Baro | - | - | - | - |
| 31 Kuala Idi | - | - | - | - |
| 32 Keutapang Mameh | - | - | - | - |
| 33 Ulee Blang | - | - | - | - |
| 34 Alue Dua Muka O | - | - | - | - |
| 35 Kuta Lawah | - | - | - | - |
| Jumlah | - | - | - | - |

Sumber : Kepala Desa Se Kecamatan Idi Rayeuk

Tabel IV.7
Jumlah Fasilitas/Lapangan Olahraga Dirinci Menurut Jenis Olahraga
Dalam Kecamatan Idi Rayeuk Tahun 2014

| Desa | Sepak Bola | Bola Volly | Bulu Tang kis | Tenis Meja | Sepak Takraw | Gedung Olah Raga |
|--------------------------|---------------|---------------|---------------------|---------------|-----------------|------------------------|
| (1) | (2) | (3) | (4) | (5) | (6) | (7) |
| 1. Dama Pulo | 1 | 1 | - | - | - | - |
| 2. Gureb Blang | 1 | 1 | - | - | - | - |
| 3. Seuneubok Tutong | - | 1 | - | - | - | - |
| 4. Sam Pai Mah | - | - | - | - | - | - |
| 5. Seuneubok Tuha | - | - | - | - | - | - |
| 6. Buket Langa | - | - | - | - | - | - |
| 7. Buket Juara | - | 1 | - | - | - | - |
| 8. Buket Pala | 1 | 1 | - | - | - | - |
| 9. Meunasah Puuk | - | - | 1 | - | - | - |
| 10. Keude Blang | 1 | 1 | 1 | - | - | - |
| 11. Bantayan Timur | - | 1 | - | - | - | - |
| 12. Gampong Aceh | 1 | 1 | - | - | - | - |
| 13. Keude Aceh | - | - | - | - | - | - |
| 14. Kuta Blang | - | 1 | - | - | - | - |
| 15. Seuneubok Bacee | - | - | - | - | - | - |
| 16. Titi Baru | - | 1 | - | - | - | - |
| 17. Seuneubok Teungoh(PI | - | - | - | - | - | - |
| 18. Seuneubok Rambong | - | 1 | 1 | - | - | - |
| 19. Tanoh Anoe | 1 | 1 | 1 | - | - | - |
| 20. Gampong Tanjong | - | - | - | - | - | - |
| Sub Jumlah | 6 | 12 | 4 | - | - | - |

Sumber : Kepala Desa Se Kecamatan Idi Rayeuk

Bersambung ...

Sambungan Tabel IV.7

| Desa | Sepak Bola | Bola Volly | Bulu | | Sepak Takraw | Gedung Olah Raga |
|-----------------------|---------------|---------------|-------------|---------------|-----------------|------------------------|
| | | | Tang kis | Tenis Meja | | |
| (1) | (2) | (3) | (4) | (5) | (6) | (7) |
| 21 Kuala Pdw. Puntong | - | 1 | - | - | - | - |
| 22 Gampong Jawa | 1 | 1 | 1 | - | - | - |
| 23 Blang Geulumpang | 1 | 1 | - | - | - | - |
| 24 Gampong Jalan | 1 | - | - | - | - | - |
| 25 Buket Meulinteung | - | - | - | - | - | - |
| 26 Buket Jok | - | 1 | - | - | - | - |
| 27 Teupin Batee | 1 | 1 | - | - | - | - |
| 28 Alue Dua Muka S | - | 1 | - | - | - | - |
| 29 Tanjong Kapai | 1 | 1 | - | - | - | - |
| 30 Gampong Baro | - | 1 | 1 | - | - | - |
| 31 Kuala Idi | 1 | 1 | - | - | - | - |
| 32 Keutapang Mameh | 1 | 1 | - | - | - | - |
| 33 Ulee Blang | - | 1 | - | - | - | - |
| 34 Alue Dua Muka O | - | 1 | - | - | - | - |
| 35 Kuta Lawah | - | - | - | - | - | - |
| Jumlah | 13 | 24 | 6 | - | - | - |

Sumber : Kepala Desa Se Kecamatan Idi Rayeuk

Tabel IV.8
Jumlah Fasilitas Akomodasi Di Masing-Masing Desa
Dalam Kecamatan Peureulak Tahun 2014

| Desa | Hotel | Penginapan |
|---------------------------|-------|------------|
| 1 | 2 | 3 |
| 1. Dama Pulo | - | - |
| 2. Gureb Blang | - | - |
| 3. Seuneubok Tutong | - | - |
| 4. Sam Pai Mah | - | - |
| 5. Seuneubok Tuha | - | - |
| 6. Buket Langa | - | - |
| 7. Buket Juara | - | - |
| 8. Buket Pala | - | - |
| 9. Meunasah Puuk | - | - |
| 10. Keude Blang | - | - |
| 11. Bantayan Timur | - | - |
| 12. Gampong Aceh | - | - |
| 13. Keude Aceh | - | - |
| 14. Kuta Blang | - | - |
| 15. Seuneubok Bacee | - | - |
| 16. Titi Baru | - | - |
| 17. Seuneubok Teungoh(PR) | - | - |
| 18. Seuneubok Rambong | - | - |
| 19. Tanoh Anoe | - | 1 |
| 20. Gampong Tanjong | - | - |
| Sub Jumlah | - | 1 |

Sumber : Kepala Desa Se Kecamatan Idi Rayeuk

Bersambung ...

Sambungan Tabel IV.8

| Desa | Hotel | Penginapan |
|-----------------------|----------|------------|
| 1 | 2 | 3 |
| 21 Kuala Pdw. Puntong | - | - |
| 22 Gampong Jawa | 1 | 2 |
| 23 Blang Geulumpang | - | - |
| 24 Gampong Jalan | - | - |
| 25 Buket Meulinteung | - | - |
| 26 Buket Jok | - | - |
| 27 Teupin Batee | - | - |
| 28 Alue Dua Muka S | - | - |
| 29 Tanjong Kapai | - | - |
| 30 Gampong Baro | - | - |
| 31 Kuala Idi | - | - |
| 32 Keutapang Mameh | - | - |
| 33 Ulee Blang | - | - |
| 34 Alue Dua Muka O | - | - |
| 35 Kuta Lawah | - | - |
| Jumlah | 1 | 3 |

Sumber : Kepala Desa Se Kecamatan Idi Rayeuk

Tabel IV.9
Jumlah Bangunan Tempat Tinggal Dirinci Menurut Jenis Dinding Yang Digunakan
Dalam Kecamatan Idi Rayeuk Tahun 2014

| D e s a | Permanen | Semi Permanen | Sederhana | Jumlah |
|--------------------------|------------|------------------|--------------|--------------|
| (1) | (2) | (3) | (4) | (5) |
| 1. Dama Pulo | 12 | 22 | 156 | 190 |
| 2. Gureb Blang | 8 | 14 | 88 | 110 |
| 3. Seuneubok Tutong | 5 | 6 | 52 | 63 |
| 4. Sam Pai Mah | 6 | 10 | 58 | 74 |
| 5. Seuneubok Tuha | 2 | 1 | 43 | 46 |
| 6. Buket Langa | 6 | 3 | 14 | 23 |
| 7. Buket Juara | 7 | 9 | 42 | 58 |
| 8. Buket Pala | 9 | 12 | 98 | 119 |
| 9. Meunasah Puuk | 10 | 76 | 66 | 152 |
| 10. Keude Blang | 42 | 85 | 138 | 265 |
| 11. Bantayan Timur | 7 | 7 | 82 | 96 |
| 12. Gampong Aceh | 89 | 50 | 126 | 265 |
| 13. Keude Aceh | 134 | 22 | 79 | 235 |
| 14. Kuta Blang | 109 | 155 | 104 | 368 |
| 15. Seuneubok Bacee | 6 | 15 | 59 | 80 |
| 16. Titi Baru | 13 | 38 | 91 | 142 |
| 17. Seuneubok Teungoh(PI | 30 | 32 | 106 | 168 |
| 18. Seuneubok Rambong | 64 | 108 | 250 | 422 |
| 19. Tanoh Anoe | 257 | 183 | 674 | 1110 |
| 20. Gampong Tanjong | 35 | 29 | 167 | 231 |
| Sub Jumlah | 851 | 877 | 2,493 | 4,217 |

Sumber : Kepala Desa Se Kecamatan Idi Rayeuk

Bersambung ...

Sambungan Tabel IV.9

| Desa | Permanen | Semi Permanen | Sederhana | Jumlah |
|-----------------------|--------------|------------------|--------------|--------------|
| (1) | (2) | (3) | (4) | (5) |
| 21 Kuala Pdw. Puntong | 170 | 24 | 202 | 396 |
| 22 Gampong Jawa | 438 | 269 | 260 | 967 |
| 23 Blang Geulumpang | 141 | 189 | 175 | 505 |
| 24 Gampong Jalan | 64 | 72 | 345 | 481 |
| 25 Buket Meulinteung | 3 | 4 | 68 | 75 |
| 26 Buket Jok | 6 | 9 | 70 | 85 |
| 27 Teupin Batee | 37 | 46 | 86 | 169 |
| 28 Alue Dua Muka S | 14 | 47 | 36 | 97 |
| 29 Tanjong Kapai | 12 | 45 | 111 | 168 |
| 30 Gampong Baro | 51 | 81 | 72 | 204 |
| 31 Kuala Idi | 81 | 23 | 95 | 199 |
| 32 Keutapang Mameh | 61 | 46 | 261 | 368 |
| 33 Ulee Blang | 23 | 4 | 15 | 42 |
| 34 Alue Dua Muka O | 8 | 5 | 53 | 66 |
| 35 Kuta Lawah | 4 | 7 | 81 | 92 |
| Jumlah | 1,964 | 1,748 | 4,423 | 8,131 |

Sumber : Kepala Desa Se Kecamatan Idi Rayeuk

Tabel IV.10
 Fasilitas Penerangan Jalan dan Status Penerangan Jalan
 Dalam Kecamatan Idi Rayeuk Tahun 2014

| Desa | Penerangan Jalan | Status Penerangan |
|---------------------------|------------------|-------------------|
| 1 | 2 | 3 |
| 1. Dama Pulo | 1 | 3 |
| 2. Gureb Blang | 1 | 2 |
| 3. Seuneubok Tutong | 1 | 2 |
| 4. Sam Pai Mah | 1 | 2 |
| 5. Seuneubok Tuha | 1 | 3 |
| 6. Buket Langa | 1 | 3 |
| 7. Buket Juara | 1 | 2 |
| 8. Buket Pala | 1 | 3 |
| 9. Meunasah Puuk | 1 | 1 |
| 10. Keude Blang | 1 | 3 |
| 11. Bantayan Timur | 1 | 3 |
| 12. Gampong Aceh | 1 | 3 |
| 13. Keude Aceh | 1 | 3 |
| 14. Kuta Blang | 1 | 2 |
| 15. Seuneubok Bacee | 1 | 3 |
| 16. Titi Baru | 1 | 3 |
| 17. Seuneubok Teungoh(PR) | 1 | 2 |
| 18. Seuneubok Rambong | 1 | 1 |
| 19. Tanoh Anoe | 1 | 3 |
| 20. Gampong Tanjong | 1 | 2 |

Sumber : Kepala Desa Se Kecamatan Idi rayeuk

Keterangan : 1 = ya, - = tidak

1 = listrik diusahakan oleh pemerintah

2 = listrik nonpemerintah

3 = Non Listrik

Bersambung ...

Sambungan Tabel IV.10

| Desa | Penerangan Jalan | Status Penerangan |
|-----------------------|------------------|-------------------|
| 1 | 2 | 3 |
| 21 Kuala Pdw. Puntong | 1 | 3 |
| 22 Gampong Jawa | 1 | 1 |
| 23 Blang Geulumpang | 1 | 1 |
| 24 Gampong Jalan | 1 | 3 |
| 25 Buket Meulinteung | - | |
| 26 Buket Jok | 1 | 1 |
| 27 Teupin Batee | 1 | 1 |
| 28 Alue Dua Muka S | 1 | 2 |
| 29 Tanjong Kapai | 1 | 2 |
| 30 Gampong Baro | - | |
| 31 Kuala Idi | 1 | 2 |
| 32 Keutapang Mameh | 1 | 2 |
| 33 Ulee Blang | - | |
| 34 Alue Dua Muka O | - | |
| 35 Kuta Lawah | - | |

Sumber : Kepala Desa Se Kecamatan Idi Rayeuk

Keterangan : 1 = ya, - = tidak

1 = listrik diusahakan oleh pemerintah

2 = listrik nonpemerintah

3 = Non Listrik

Tabel IV.11
Jumlah Rumah tangga Dirinci Menurut Penggunaan Alat Penerangan
Dalam Kecamatan Idi Rayeuk Tahun 2014

| D e s a | Listrik | | Minyak Tanah | Lainnya | Jumlah |
|---------------------------|--------------|----------|-----------------|----------|--------------|
| | PLN | Non PLN | | | |
| (1) | (2) | (3) | (4) | | (5) |
| 1. Dama Pulo | 188 | - | 2 | - | 190 |
| 2. Gureb Blang | 110 | - | - | - | 110 |
| 3. Seuneubok Tutong | 60 | - | 3 | - | 63 |
| 4. Sam Pai Mah | 73 | - | 1 | - | 74 |
| 5. Seuneubok Tuha | 43 | - | 3 | - | 46 |
| 6. Buket Langa | 23 | - | - | - | 23 |
| 7. Buket Juara | 58 | - | - | - | 58 |
| 8. Buket Pala | 113 | - | 6 | - | 119 |
| 9. Meunasah Puuk | 147 | - | 5 | - | 152 |
| 10. Keude Blang | 263 | - | 2 | - | 265 |
| 11. Bantayan Timur | 96 | - | - | - | 96 |
| 12. Gampong Aceh | 265 | - | - | - | 265 |
| 13. Keude Aceh | 233 | - | 2 | - | 235 |
| 14. Kuta Blang | 366 | - | 2 | - | 368 |
| 15. Seuneubok Bacee | 79 | - | 1 | - | 80 |
| 16. Titi Baru | 137 | - | 5 | - | 142 |
| 17. Seuneubok Teungoh(PF) | 168 | - | - | - | 168 |
| 18. Seuneubok Rambong | 413 | - | 9 | - | 422 |
| 19. Tanoh Anoe | 1,108 | - | 2 | - | 1110 |
| 20. Gampong Tanjong | 232 | - | - | - | 231 |
| Sub Jumlah | 4,175 | 0 | 43 | 0 | 4,217 |

Sumber : Kepala Desa Se Kecamatan Idi Rayeuk

Bersambung ...

Sambungan Tabel IV.11

| D e s a | Listrik | | Minyak Tanah | Lainnya | Jumlah |
|-----------------------|--------------|----------|-----------------|----------|--------------|
| | PLN | Non PLN | | | |
| (1) | (2) | (3) | (4) | | (5) |
| 21 Kuala Pdw. Puntong | 394 | - | 2 | - | 396 |
| 22 Gampong Jawa | 962 | - | 5 | - | 967 |
| 23 Blang Geulumpang | 505 | - | - | - | 505 |
| 24 Gampong Jalan | 481 | - | - | - | 481 |
| 25 Buket Meulinteung | 75 | - | - | - | 75 |
| 26 Buket Jok | 83 | - | 2 | - | 85 |
| 27 Teupin Batee | 165 | - | 4 | - | 169 |
| 28 Alue Dua Muka S | 93 | - | 4 | - | 97 |
| 29 Tanjong Kapai | 166 | - | 2 | - | 168 |
| 30 Gampong Baro | 205 | - | - | - | 204 |
| 31 Kuala Idi | 200 | - | - | - | 199 |
| 32 Keutapang Mameh | 364 | - | 4 | - | 368 |
| 33 Ulee Blang | 42 | - | - | - | 42 |
| 34 Alue Dua Muka O | 66 | - | - | - | 66 |
| 35 Kuta Lawah | 92 | - | - | - | 92 |
| Jumlah | 8,068 | 0 | 66 | 0 | 8,131 |

Sumber : Kepala Desa Se Kecamatan Idi Rayeuk

Tabel IV.12
Jumlah Rumah tangga Dirinci Menurut Sumber Air Minum yang Digunakan
Dalam Kecamatan Idi Rayeuk Tahun 2014

| Desa | Ledeng (PAM) | Isi Ulang | Sumur | Sungai/ Danau | Jumlah |
|---------------------------|-----------------|--------------|--------------|------------------|--------------|
| (1) | (2) | (3) | (4) | (5) | (6) |
| 1. Dama Pulo | - | 40 | 150 | - | 190 |
| 2. Gureb Blang | - | 82 | 28 | - | 110 |
| 3. Seuneubok Tutong | - | 10 | 53 | - | 63 |
| 4. Sam Pai Mah | - | 10 | 64 | - | 74 |
| 5. Seuneubok Tuha | - | 10 | 36 | - | 46 |
| 6. Buket Langa | - | 9 | 14 | - | 23 |
| 7. Buket Juara | - | 31 | 27 | - | 58 |
| 8. Buket Pala | - | 39 | 80 | - | 119 |
| 9. Meunasah Puuk | - | 56 | 96 | - | 152 |
| 10. Keude Blang | - | 145 | 120 | - | 265 |
| 11. Bantayan Timur | - | 30 | 66 | - | 96 |
| 12. Gampong Aceh | - | 147 | 118 | - | 265 |
| 13. Keude Aceh | 15 | 208 | 27 | - | 235 |
| 14. Kuta Blang | - | 269 | 99 | - | 368 |
| 15. Seuneubok Bacee | - | 28 | 52 | - | 80 |
| 16. Titi Baru | - | 93 | 49 | - | 142 |
| 17. Seuneubok Teungoh(PI) | - | 43 | 125 | - | 168 |
| 18. Seuneubok Rambong | - | 131 | 291 | - | 422 |
| 19. Tanoh Anoe | - | 381 | 729 | - | 1110 |
| 20. Gampong Tanjong | - | 44 | 187 | - | 231 |
| Sub Jumlah | 15 | 1,806 | 2,411 | - | 4,217 |

Sumber : Kepala Desa Dalam Kecamatan Idi Rayeuk

Bersambung ...

Sambungan Tabel IV.12

| Desa | Ledeng (PAM) | Isi Ulang | Sumur | Sungai/ Danau | Jumlah |
|-----------------------|-----------------|--------------|--------------|------------------|--------------|
| (1) | (2) | (3) | (4) | (5) | (6) |
| 21 Kuala Pdw. Puntong | - | 32 | 364 | - | 396 |
| 22 Gampong Jawa | - | 139 | 828 | - | 967 |
| 23 Blang Geulumpang | - | 49 | 456 | - | 505 |
| 24 Gampong Jalan | - | 231 | 250 | - | 481 |
| 25 Buket Meulinteung | - | 55 | 20 | - | 75 |
| 26 Buket Jok | - | 70 | 15 | - | 85 |
| 27 Teupin Batee | - | 100 | 69 | - | 169 |
| 28 Alue Dua Muka S | - | 70 | 27 | - | 97 |
| 29 Tanjong Kapai | - | 121 | 42 | - | 168 |
| 30 Gampong Baro | - | 66 | 138 | - | 204 |
| 31 Kuala Idi | - | 27 | 172 | - | 199 |
| 32 Keutapang Mameh | - | 83 | 285 | - | 368 |
| 33 Ulee Blang | - | 30 | 12 | - | 42 |
| 34 Alue Dua Muka O | - | 48 | 18 | - | 66 |
| 35 Kuta Lawah | - | 54 | 38 | - | 92 |
| Jumlah | 15 | 2,981 | 5,145 | 0 | 8,131 |

Sumber : Kepala Desa Dalam Kecamatan Idi rayeuk

Tabel IV.13
Keberadaan Sungai dan Mayoritas Jamban Keluarga
Dalam Kecamatan Idi Rayeuk Tahun 2014

| Desa | Keberadaan Sungai | Pengguna Jamban | | | | Jumlah |
|---------------------------|-------------------|-----------------|------------|-----------|--------------|--------------|
| | | Sendiri | Bersama | Umum | Bukan Jamban | |
| 1 | 2 | 3 | 4 | 5 | 6 | 7 |
| 1. Dama Pulo | - | 155 | 2 | 0 | 33 | 190 |
| 2. Gureb Blang | - | 99 | 0 | 0 | 11 | 110 |
| 3. Seuneubok Tutong | - | 55 | 0 | 2 | 8 | 63 |
| 4. Sam Pai Mah | - | 49 | 2 | 4 | 23 | 74 |
| 5. Seuneubok Tuha | - | 37 | 2 | 0 | 7 | 46 |
| 6. Buket Langa | - | 15 | 3 | 0 | 5 | 23 |
| 7. Buket Juara | - | 50 | 2 | 0 | 6 | 58 |
| 8. Buket Pala | - | 91 | 0 | 1 | 28 | 119 |
| 9. Meunasah Puuk | 1 | 114 | 6 | 0 | 32 | 152 |
| 10. Keude Blang | 1 | 245 | 4 | 2 | 16 | 265 |
| 11. Bantayan Timur | 1 | 77 | 7 | 0 | 12 | 96 |
| 12. Gampong Aceh | 1 | 250 | 5 | 0 | 10 | 265 |
| 13. Keude Aceh | 1 | 201 | 9 | 0 | 25 | 235 |
| 14. Kuta Blang | - | 346 | 7 | 0 | 15 | 368 |
| 15. Seuneubok Bacee | 1 | 60 | 2 | 1 | 18 | 80 |
| 16. Titi Baru | 1 | 107 | 10 | 1 | 25 | 142 |
| 17. Seuneubok Teungoh(PR) | 1 | 154 | 3 | 0 | 11 | 168 |
| 18. Seuneubok Rambong | 1 | 372 | 12 | 2 | 38 | 422 |
| 19. Tanoh Anoe | - | 1062 | 18 | 2 | 30 | 1110 |
| 20. Gampong Tanjong | - | 205 | 8 | 0 | 18 | 231 |
| Sub Jumlah | 9 | 3,744 | 100 | 15 | 371 | 4,217 |

Sumber : Kepala Desa Se Kecamatan Idi Rayeuk

Keterangan Kolom (2) : 1 = ada, - = tidak ada

Kolom (3) : - (6) : Jumlah Rumah Tangga

Bersambung ...

Sambungan Tabel IV.13

| Desa | Keberadaan Sungai | Penggunaan Jamban | | | Bukan Jamban | Jumlah |
|------------------------|-------------------|-------------------|------------|-----------|--------------|--------------|
| | | Sendiri | Bersama | Umum | | |
| 1 | 2 | 3 | 4 | 5 | 6 | 7 |
| 21 Kuala Pdew. Puntong | - | 365 | 0 | 0 | 31 | 396 |
| 22 Gampong Jawa | 1 | 938 | 12 | 0 | 29 | 967 |
| 23 Blang Geulumpang | 1 | 466 | 14 | 2 | 39 | 505 |
| 24 Gampong Jalan | - | 450 | 13 | 0 | 31 | 481 |
| 25 Buket Meulinteung | - | 68 | 3 | 0 | 7 | 75 |
| 26 Buket Jok | - | 77 | 0 | 0 | 8 | 85 |
| 27 Teupin Batee | - | 140 | 4 | 0 | 29 | 169 |
| 28 Alue Dua Muka S | - | 84 | 2 | 1 | 13 | 97 |
| 29 Tanjong Kapai | - | 161 | 0 | 0 | 7 | 168 |
| 30 Gampong Baro | 1 | 176 | 7 | 0 | 28 | 204 |
| 31 Kuala Idi | 1 | 117 | 35 | 10 | 37 | 199 |
| 32 Keutapang Mameh | - | 318 | 17 | 0 | 50 | 368 |
| 33 Ulee Blang | - | 30 | 2 | 0 | 12 | 42 |
| 34 Alue Dua Muka O | 1 | 42 | 8 | 0 | 24 | 66 |
| 35 Kuta Lawah | - | 73 | 4 | 0 | 19 | 92 |
| Jumlah | 14 | 7,249 | 221 | 28 | 735 | 8,131 |

Sumber : Kepala Desa Se Kecamatan Idi rayeuk

Keterangan Kolom (2) : 1 = ada, - = tidak ada

Kolom (3) : - (6): Jumlah Rumah Tangga

Tabel IV.14

Banyaknya Sekolah, Guru dan Murid Taman Kanak-Kanak Negeri dan Swasta
Di masing-masing Desa Dalam Kecamatan Idi rayeuk Tahun 2014

| Desa | Taman Kanak- Kanak | | | | | |
|---------------------------------|--------------------|------|-------|---------|------|-------|
| | Negeri | | | Swasta | | |
| | Sekolah | Guru | Murid | Sekolah | Guru | Murid |
| (1) | (2) | (3) | (4) | (5) | (6) | (7) |
| 1. Dama Pulo | | | | | | |
| 2. Gureb Blang | | | | | | |
| 3. Seuneubok Tutong | | | | | | |
| 4. Sam Pai Mah | | | | | | |
| 5. Seuneubok Tuha | | | | | | |
| 6. Buket Langa | | | | | | |
| 7. Buket Juara | | | | | | |
| 8. Buket Pala | | | | | | |
| 9. Meunasah Puuk | | | | | | |
| 10. Keude Blang | | | | | | |
| 11. Bantayan Timur | | | | | | |
| 12. Gampong Aceh | | | | | | |
| 13. Keude Aceh | | | | | | |
| 14. Kuta Blang | | | | | | |
| 15. Seuneubok Bacee | | | | | | |
| 16. Titi Baru | | | | | | |
| 17. Seuneubok Teungoh(PR) | | | | | | |
| 18. Seuneubok Rambong | | | | | | |
| 19. Tanoh Anoe | | | | | | |
| 20. Gampong Tanjong | | | | | | |
| Sementara Tidak Ada Data | | | | | | |
| Sub Jumlah | | | | | | |

Sumber : UPTD Pendidikan Idi rayeuk

Bersambung ...

Sambungan Tabel IV.14

| Desa | Taman Kanak- Kanak | | | | | |
|-----------------------|--------------------------|------|-------|---------|------|-------|
| | Negeri | | | Swasta | | |
| | Sekolah | Guru | Murid | Sekolah | Guru | Murid |
| (1) | (2) | (3) | (4) | (5) | (6) | (7) |
| 21 Kuala Pdw. Puntong | | | | | | |
| 22 Gampong Jawa | | | | | | |
| 23 Blang Geulumpang | | | | | | |
| 24 Gampong Jalan | | | | | | |
| 25 Buket Meulinteung | | | | | | |
| 26 Buket Jok | | | | | | |
| 27 Teupin Batee | Sementara Tidak Ada Data | | | | | |
| 28 Alue Dua Muka S | | | | | | |
| 29 Tanjong Kapai | | | | | | |
| 30 Gampong Baro | | | | | | |
| 31 Kuala Idi | | | | | | |
| 32 Keutapang Mameh | | | | | | |
| 33 Ulee Blang | | | | | | |
| 34 Alue Dua Muka O | | | | | | |
| 35 Kuta Lawah | | | | | | |
| Jumlah | | | | | | |

Sumber : UPTD Pendidikan Idi Rayeuk

Tabel IV.15
 Banyaknya Sekolah, Guru dan Murid Sekolah Dasar Negeri dan Swasta
 Di masing-masing Desa Dalam Kecamatan Idi Rayeuk Tahun 2014

| Desa | Sekolah Dasar | | | | | |
|---------------------------|---------------|------------|--------------|---------|------|-------|
| | Negeri | | | Swasta | | |
| | Sekolah | Guru | Murid | Sekolah | Guru | Murid |
| (1) | (2) | (3) | (4) | (5) | (6) | (7) |
| 1. Dama Pulo | 1 | 25 | 134 | - | - | - |
| 2. Gureb Blang | 1 | 19 | 160 | - | - | - |
| 3. Seuneubok Tutong | - | - | - | - | - | - |
| 4. Sam Pai Mah | 1 | 16 | 118 | - | - | - |
| 5. Seuneubok Tuha | - | - | - | - | - | - |
| 6. Buket Langa | - | - | - | - | - | - |
| 7. Buket Juara | - | - | - | - | - | - |
| 8. Buket Pala | - | - | - | - | - | - |
| 9. Meunasah Puuk | - | - | - | - | - | - |
| 10. Keude Blang | 1 | 20 | 172 | - | - | - |
| 11. Bantayan Timur | - | - | - | - | - | - |
| 12. Gampong Aceh | - | - | - | - | - | - |
| 13. Keude Aceh | - | - | - | - | - | - |
| 14. Kuta Blang | 1 | 20 | 296 | - | - | - |
| 15. Seuneubok Bacee | 1 | 26 | 207 | - | - | - |
| 16. Titi Baru | - | - | - | - | - | - |
| 17. Seuneubok Teungoh(PR) | 1 | 28 | 267 | - | - | - |
| 18. Seuneubok Rambong | - | - | - | - | - | - |
| 19. Tanoh Anoe | 1 | 22 | 345 | - | - | - |
| 20. Gampong Tanjong | - | - | - | - | - | - |
| Sub Jumlah | 8 | 176 | 1,699 | - | - | - |

Sumber : UPTD Pendidikan Idi Rayeuk

Bersambung ...

Sambungan Tabel IV.15

| Desa | Sekolah Dasar | | | | | |
|-----------------------|---------------|------------|--------------|---------|------|-------|
| | Negeri | | | Swasta | | |
| | Sekolah | Guru | Murid | Sekolah | Guru | Murid |
| (1) | (2) | (3) | (4) | (5) | (6) | (7) |
| 21 Kuala Pdw. Puntong | 1 | 31 | 275 | - | - | - |
| 22 Gampong Jawa | 4 | 154 | 1,666 | - | - | - |
| 23 Blang Geulumpang | - | - | - | - | - | - |
| 24 Gampong Jalan | 1 | 20 | 199 | - | - | - |
| 25 Buket Meulinteung | 1 | 14 | 110 | - | - | - |
| 26 Buket Jok | - | - | - | - | - | - |
| 27 Teupin Batee | 1 | 22 | 180 | - | - | - |
| 28 Alue Dua Muka S | - | - | - | - | - | - |
| 29 Tanjong Kapai | - | - | - | - | - | - |
| 30 Gampong Baro | - | - | - | - | - | - |
| 31 Kuala Idi | - | - | - | - | - | - |
| 32 Keutapang Mameh | 1 | 13 | 240 | - | - | - |
| 33 Ulee Blang | - | - | - | - | - | - |
| 34 Alue Dua Muka O | - | - | - | - | - | - |
| 35 Kuta Lawah | - | - | - | - | - | - |
| Jumlah | 17 | 430 | 4,369 | | | |

Sumber : UPTD Pendidikan Idi Rayeuk

Tabel IV.16

Banyaknya Sekolah, Guru dan Murid Sekolah Menengah Pertama Negeri dan Swasta
Di masing-masing Desa Dalam Kecamatan Idi Rayeuk Tahun 2014

| Desa | Sekolah Menengah Pertama | | | | | |
|---------------------------|--------------------------|-----------|-----------|---------|------|-------|
| | Negeri | | | Swasta | | |
| | Sekolah | Guru | Murid | Sekolah | Guru | Murid |
| (1) | (2) | (3) | (4) | (5) | (6) | (7) |
| 1. Dama Pulo | - | - | - | - | - | - |
| 2. Gureb Blang | - | - | - | - | - | - |
| 3. Seuneubok Tutong | - | - | - | - | - | - |
| 4. Sam Pai Mah | - | - | - | - | - | - |
| 5. Seuneubok Tuha | 1 | 12 | 21 | - | - | - |
| 6. Buket Langa | - | - | - | - | - | - |
| 7. Buket Juara | - | - | - | - | - | - |
| 8. Buket Pala | - | - | - | - | - | - |
| 9. Meunasah Puuk | - | - | - | - | - | - |
| 10. Keude Blang | - | - | - | - | - | - |
| 11. Bantayan Timur | - | - | - | - | - | - |
| 12. Gampong Aceh | - | - | - | - | - | - |
| 13. Keude Aceh | - | - | - | - | - | - |
| 14. Kuta Blang | - | - | - | - | - | - |
| 15. Seuneubok Bacee | - | - | - | - | - | - |
| 16. Titi Baru | - | - | - | - | - | - |
| 17. Seuneubok Teungoh(PR) | - | - | - | - | - | - |
| 18. Seuneubok Rambong | - | - | - | - | - | - |
| 19. Tanoh Anoe | - | - | - | - | - | - |
| 20. Gampong Tanjong | - | - | - | - | - | - |
| Sub Jumlah | 1 | 12 | 21 | - | - | - |

Sumber : UPTD Pendidikan Idi Rayeuk

Bersambung ...

Sambungan Tabel IV.16

| Desa | Sekolah Menengah Pertama | | | | | |
|-----------------------|--------------------------|-----------|--------------|---------|------|-------|
| | Negeri | | | Swasta | | |
| | Sekolah | Guru | Murid | Sekolah | Guru | Murid |
| (1) | (2) | (3) | (4) | (5) | (6) | (7) |
| 21 Kuala Pdw. Puntong | - | - | - | - | - | - |
| 22 Gampong Jawa | 1 | 59 | 1,006 | - | - | - |
| 23 Blang Geulumpang | - | - | - | - | - | - |
| 24 Gampong Jalan | - | - | - | - | - | - |
| 25 Buket Meulinteung | - | - | - | - | - | - |
| 26 Buket Jok | - | - | - | - | - | - |
| 27 Teupin Batee | 1 | 22 | 230 | - | - | - |
| 28 Alue Dua Muka S | - | - | - | - | - | - |
| 29 Tanjong Kapai | - | - | - | - | - | - |
| 30 Gampong Baro | - | - | - | - | - | - |
| 31 Kuala Idi | - | - | - | - | - | - |
| 32 Keutapang Mameh | - | - | - | - | - | - |
| 33 Ulee Blang | - | - | - | - | - | - |
| 34 Alue Dua Muka O | - | - | - | - | - | - |
| 35 Kuta Lawah | - | - | - | - | - | - |
| Jumlah | 3 | 93 | 1,257 | - | - | - |

Sumber : UPTD Pendidikan Idi Rayeuk

Tabel IV.17

Banyaknya Sekolah, Guru dan Murid Sekolah Menengah Akhir Negeri dan Swasta
Di masing-masing Desa Dalam Kecamatan Idi Rayeuk Tahun 2014

| Desa | Sekolah Menengah Akhir | | | | | |
|---------------------------|------------------------|------------|--------------|----------|----------|----------|
| | Negeri | | | Swasta | | |
| | Sekolah | Guru | Murid | Sekolah | Guru | Murid |
| (1) | (2) | (3) | (4) | (5) | (6) | (7) |
| 1. Dama Pulo | - | - | - | - | - | - |
| 2. Gureb Blang | - | - | - | - | - | - |
| 3. Seuneubok Tutong | - | - | - | - | - | - |
| 4. Sam Pai Mah | - | - | - | - | - | - |
| 5. Seuneubok Tuha | - | - | - | - | - | - |
| 6. Buket Langa | - | - | - | - | - | - |
| 7. Buket Juara | - | - | - | - | - | - |
| 8. Buket Pala | - | - | - | - | - | - |
| 9. Meunasah Puuk | - | - | - | - | - | - |
| 10. Keude Blang | - | - | - | - | - | - |
| 11. Bantayan Timur | - | - | - | - | - | - |
| 12. Gampong Aceh | - | - | - | - | - | - |
| 13. Keude Aceh | - | - | - | - | - | - |
| 14. Kuta Blang | - | - | - | - | - | - |
| 15. Seuneubok Bacee | - | - | - | - | - | - |
| 16. Titi Baru | - | - | - | - | - | - |
| 17. Seuneubok Teungoh(PR) | - | - | - | - | - | - |
| 18. Seuneubok Rambong | - | - | - | - | - | - |
| 19. Tanoh Anoe | 1 | 66 | 921 | - | - | - |
| 20. Gampong Tanjong | - | - | - | - | - | - |
| Sub Jumlah | 2 | 132 | 1,842 | 0 | 0 | 0 |

Sumber : UPTD Pendidikan Idi Rayeuk

Bersambung ...

Sambungan Tabel IV.17

| Desa | Sekolah Menengah Akhir | | | | | |
|-----------------------|------------------------|-----------|-----------|----------|-----------|------------|
| | Negeri | | | Swasta | | |
| | Sekolah | Guru | Murid | Sekolah | Guru | Murid |
| (1) | (2) | (3) | (4) | (5) | (6) | (7) |
| 21 Kuala Pdw. Puntong | - | - | - | - | - | - |
| 22 Gampong Jawa | - | - | - | 1 | 10 | 122 |
| 23 Blang Geulumpang | - | - | - | - | - | - |
| 24 Gampong Jalan | 1 | 14 | 53 | - | - | - |
| 25 Buket Meulinteung | - | - | - | - | - | - |
| 26 Buket Jok | - | - | - | - | - | - |
| 27 Teupin Batee | - | - | - | - | - | - |
| 28 Alue Dua Muka S | - | - | - | - | - | - |
| 29 Tanjong Kapai | - | - | - | - | - | - |
| 30 Gampong Baro | - | - | - | - | - | - |
| 31 Kuala Idi | - | - | - | - | - | - |
| 32 Keutapang Mameh | - | - | - | - | - | - |
| 33 Ulee Blang | - | - | - | - | - | - |
| 34 Alue Dua Muka O | - | - | - | - | - | - |
| 35 Kuta Lawah | - | - | - | - | - | - |
| Jumlah | 1 | 14 | 53 | 1 | 10 | 122 |

Sumber : UPTD Pendidikan Idi rayeuk

Tabel IV.18

Banyaknya Sekolah, Guru dan Murid Sekolah Menengah Kejuruan Negeri dan Swasta
Di masing-masing Desa Dalam Kecamatan Idi Rayeuk Tahun 2014

| Desa | Sekolah Menengah Kejuruan | | | | | |
|---------------------------|---------------------------|----------|----------|----------|----------|----------|
| | Negeri | | | Swasta | | |
| | Sekolah | Guru | Murid | Sekolah | Guru | Murid |
| (1) | (2) | (3) | (4) | (5) | (6) | (7) |
| 1. Dama Pulo | - | - | - | - | - | - |
| 2. Gureb Blang | - | - | - | - | - | - |
| 3. Seuneubok Tutong | - | - | - | - | - | - |
| 4. Sam Pai Mah | - | - | - | - | - | - |
| 5. Seuneubok Tuha | - | - | - | - | - | - |
| 6. Buket Langa | - | - | - | - | - | - |
| 7. Buket Juara | - | - | - | - | - | - |
| 8. Buket Pala | - | - | - | - | - | - |
| 9. Meunasah Puuk | - | - | - | - | - | - |
| 10. Keude Blang | - | - | - | - | - | - |
| 11. Bantayan Timur | - | - | - | - | - | - |
| 12. Gampong Aceh | - | - | - | - | - | - |
| 13. Keude Aceh | - | - | - | - | - | - |
| 14. Kuta Blang | - | - | - | - | - | - |
| 15. Seuneubok Bacee | - | - | - | - | - | - |
| 16. Titi Baru | - | - | - | - | - | - |
| 17. Seuneubok Teungoh(PR) | - | - | - | - | - | - |
| 18. Seuneubok Rambong | - | - | - | - | - | - |
| 19. Tanoh Anoe | - | - | - | - | - | - |
| 20. Gampong Tanjong | - | - | - | - | - | - |
| Sub Jumlah | 0 | 0 | 0 | 0 | 0 | 0 |

Sumber : UPTD Pendidikan Idi Rayeuk

Bersambung ...

Sambungan Tabel IV.18

| Desa | Sekolah Menengah Kejuruan | | | | | |
|-----------------------|---------------------------|-----------|------------|---------|------|-------|
| | Negeri | | | Swasta | | |
| | Sekolah | Guru | Murid | Sekolah | Guru | Murid |
| (1) | (2) | (3) | (4) | (5) | (6) | (7) |
| 21 Kuala Pdw. Puntong | - | - | - | - | - | - |
| 22 Gampong Jawa | - | - | - | - | - | - |
| 23 Blang Geulumpang | - | - | - | - | - | - |
| 24 Gampong Jalan | 1 | 51 | 524 | - | - | - |
| 25 Buket Meulinteung | - | - | - | - | - | - |
| 26 Buket Jok | - | - | - | - | - | - |
| 27 Teupin Batee | - | - | - | - | - | - |
| 28 Alue Dua Muka S | - | - | - | - | - | - |
| 29 Tanjong Kapai | - | - | - | - | - | - |
| 30 Gampong Baro | - | - | - | - | - | - |
| 31 Kuala Idi | - | - | - | - | - | - |
| 32 Keutapang Mameh | - | - | - | - | - | - |
| 33 Ulee Blang | - | - | - | - | - | - |
| 34 Alue Dua Muka O | - | - | - | - | - | - |
| 35 Kuta Lawah | - | - | - | - | - | - |
| Jumlah | 1 | 51 | 524 | - | - | - |

Sumber : UPTD Pendidikan Idi Rayeuk

Tabel IV.19

Banyaknya Sekolah, Guru dan Murid Madrasah Ibtidaiyah Negeri dan Swasta
Di masing-masing Desa Dalam Kecamatan Idi Rayeuk Tahun 2014

| Desa | Madrasah Ibtidaiyah | | | | | |
|---------------------------|---------------------|-----------|------------|---------|------|-------|
| | Negeri | | | Swasta | | |
| | Sekolah | Guru | Murid | Sekolah | Guru | Murid |
| (1) | (2) | (3) | (4) | (5) | (6) | (7) |
| 1. Dama Pulo | - | - | - | - | - | - |
| 2. Gureb Blang | - | - | - | - | - | - |
| 3. Seuneubok Tutong | - | - | - | - | - | - |
| 4. Sam Pai Mah | - | - | - | - | - | - |
| 5. Seuneubok Tuha | - | - | - | - | - | - |
| 6. Buket Langa | - | - | - | - | - | - |
| 7. Buket Juara | - | - | - | - | - | - |
| 8. Buket Pala | - | - | - | - | - | - |
| 9. Meunasah Puuk | - | - | - | - | - | - |
| 10. Keude Blang | - | - | - | - | - | - |
| 11. Bantayan Timur | - | - | - | - | - | - |
| 12. Gampong Aceh | 1 | 31 | 682 | - | - | - |
| 13. Keude Aceh | - | - | - | - | - | - |
| 14. Kuta Blang | - | - | - | - | - | - |
| 15. Seuneubok Bacee | - | - | - | - | - | - |
| 16. Titi Baru | - | - | - | - | - | - |
| 17. Seuneubok Teungoh(PR) | - | - | - | - | - | - |
| 18. Seuneubok Rambong | - | - | - | - | - | - |
| 19. Tanoh Anoe | - | - | - | - | - | - |
| 20. Gampong Tanjong | - | - | - | - | - | - |
| Sub Jumlah | 1 | 31 | 682 | - | - | - |

Sumber : UPTD Pendidikan Idi Rayeuk

Bersambung ...

Sambungan Tabel IV.19

| Desa | Madrasah Ibtidaiyah | | | | | |
|-----------------------|---------------------|-----------|--------------|----------|----------|-----------|
| | Negeri | | | Swasta | | |
| | Sekolah | Guru | Murid | Sekolah | Guru | Murid |
| (1) | (2) | (3) | (4) | (5) | (6) | (7) |
| 21 Kuala Pdw. Puntong | - | - | - | - | - | - |
| 22 Gampong Jawa | - | - | - | - | - | - |
| 23 Blang Geulumpang | - | - | - | - | - | - |
| 24 Gampong Jalan | - | - | - | 1 | 7 | 99 |
| 25 Buket Meulinteung | - | - | - | - | - | - |
| 26 Buket Jok | - | - | - | - | - | - |
| 27 Teupin Batee | - | - | - | - | - | - |
| 28 Alue Dua Muka S | - | - | - | - | - | - |
| 29 Tanjong Kapai | - | - | - | - | - | - |
| 30 Gampong Baro | 1 | 20 | 363 | - | - | - |
| 31 Kuala Idi | - | - | - | - | - | - |
| 32 Keutapang Mameh | - | - | - | - | - | - |
| 33 Ulee Blang | - | - | - | - | - | - |
| 34 Alue Dua Muka O | - | - | - | - | - | - |
| 35 Kuta Lawah | - | - | - | - | - | - |
| Jumlah | 2 | 51 | 1,045 | 1 | 7 | 99 |

Sumber : UPTD Pendidikan Idi Rayeuk

Tabel IV.20

Banyaknya Sekolah, Guru dan Murid Madrasah Tsanawiyah Negeri dan Swasta
Di masing-masing Desa Dalam Kecamatan Idi Rayeuk Tahun 2014

| Desa | Madrasah Tsanawiyah | | | | | |
|---------------------------|---------------------|------|-------|---------|------|-------|
| | Negeri | | | Swasta | | |
| | Sekolah | Guru | Murid | Sekolah | Guru | Murid |
| (1) | (2) | (3) | (4) | (5) | (6) | (7) |
| 1. Dama Pulo | - | - | - | - | - | - |
| 2. Gureb Blang | - | - | - | - | - | - |
| 3. Seuneubok Tutong | - | - | - | - | - | - |
| 4. Sam Pai Mah | - | - | - | - | - | - |
| 5. Seuneubok Tuha | - | - | - | - | - | - |
| 6. Buket Langa | - | - | - | - | - | - |
| 7. Buket Juara | - | - | - | - | - | - |
| 8. Buket Pala | - | - | - | - | - | - |
| 9. Meunasah Puuk | - | - | - | - | - | - |
| 10. Keude Blang | - | - | - | - | - | - |
| 11. Bantayan Timur | - | - | - | - | - | - |
| 12. Gampong Aceh | - | - | - | - | - | - |
| 13. Keude Aceh | - | - | - | - | - | - |
| 14. Kuta Blang | - | - | - | - | - | - |
| 15. Seuneubok Bacee | - | - | - | - | - | - |
| 16. Titi Baru | - | - | - | - | - | - |
| 17. Seuneubok Teungoh(PR) | - | - | - | - | - | - |
| 18. Seuneubok Rambong | - | - | - | - | - | - |
| 19. Tanoh Anoe | - | - | - | - | - | - |
| 20. Gampong Tanjong | - | - | - | - | - | - |
| Sub Jumlah | - | - | - | - | - | - |

Sumber : UPTD Pendidikan Idi Rayeuk

Bersambung ...

Sambungan Tabel IV.20

| Desa | Madrasah Tsanawiyah | | | | | |
|-----------------------|---------------------|-----------|------------|---------|------|-------|
| | Negeri | | | Swasta | | |
| | Sekolah | Guru | Murid | Sekolah | Guru | Murid |
| (1) | (2) | (3) | (4) | (5) | (6) | (7) |
| 21 Kuala Pdw. Puntong | - | - | - | - | - | - |
| 22 Gampong Jawa | - | - | - | - | - | - |
| 23 Blang Geulumpang | - | - | - | - | - | - |
| 24 Gampong Jalan | 1 | 49 | 816 | - | - | - |
| 25 Buket Meulinteung | - | - | - | - | - | - |
| 26 Buket Jok | - | - | - | - | - | - |
| 27 Teupin Batee | - | - | - | - | - | - |
| 28 Alue Dua Muka S | - | - | - | - | - | - |
| 29 Tanjong Kapai | - | - | - | - | - | - |
| 30 Gampong Baro | - | - | - | - | - | - |
| 31 Kuala Idi | - | - | - | - | - | - |
| 32 Keutapang Mameh | - | - | - | - | - | - |
| 33 Ulee Blang | - | - | - | - | - | - |
| 34 Alue Dua Muka O | - | - | - | - | - | - |
| 35 Kuta Lawah | - | - | - | - | - | - |
| Jumlah | 1 | 49 | 816 | - | - | - |

Sumber : UPTD Pendidikan Idi Rayeuk

Tabel IV.21
 Banyaknya Sekolah, Guru dan Murid Madrasah Aliyah Negeri dan Swasta
 Di masing-masing Desa Dalam Kecamatan Idi Rayeuk Tahun 2014

| Desa | Madrasah Aliyah | | | | | |
|---------------------------|-----------------|------|-------|---------|------|-------|
| | Negeri | | | Swasta | | |
| | Sekolah | Guru | Murid | Sekolah | Guru | Murid |
| (1) | (2) | (3) | (4) | (5) | (6) | (7) |
| 1. Dama Pulo | - | - | - | - | - | - |
| 2. Gureb Blang | - | - | - | - | - | - |
| 3. Seuneubok Tutong | - | - | - | - | - | - |
| 4. Sam Pai Mah | - | - | - | - | - | - |
| 5. Seuneubok Tuha | - | - | - | - | - | - |
| 6. Buket Langa | - | - | - | - | - | - |
| 7. Buket Juara | - | - | - | - | - | - |
| 8. Buket Pala | - | - | - | - | - | - |
| 9. Meunasah Puuk | - | - | - | - | - | - |
| 10. Keude Blang | - | - | - | - | - | - |
| 11. Bantayan Timur | - | - | - | - | - | - |
| 12. Gampong Aceh | - | - | - | - | - | - |
| 13. Keude Aceh | - | - | - | - | - | - |
| 14. Kuta Blang | - | - | - | - | - | - |
| 15. Seuneubok Bacee | - | - | - | - | - | - |
| 16. Titi Baru | - | - | - | - | - | - |
| 17. Seuneubok Teungoh(PR) | - | - | - | - | - | - |
| 18. Seuneubok Rambong | - | - | - | - | - | - |
| 19. Tanoh Anoe | - | - | - | - | - | - |
| 20. Gampong Tanjong | - | - | - | - | - | - |
| Sub Jumlah | - | - | - | - | - | - |

Sumber : UPTD Pendidikan Idi Rayeuk

Bersambung ...

Sambungan Tabel IV.21

| Desa | Madrasah Aliyah | | | | | |
|-----------------------|-----------------|-----------|------------|----------|----------|----------|
| | Negeri | | | Swasta | | |
| | Sekolah | Guru | Murid | Sekolah | Guru | Murid |
| (1) | (2) | (3) | (4) | (5) | (6) | (7) |
| 21 Kuala Pdw. Puntong | - | - | - | - | - | - |
| 22 Gampong Jawa | - | - | - | - | - | - |
| 23 Blang Geulumpang | - | - | - | - | - | - |
| 24 Gampong Jalan | 1 | 49 | 604 | - | - | - |
| 25 Buket Meulinteung | - | - | - | - | - | - |
| 26 Buket Jok | - | - | - | - | - | - |
| 27 Teupin Batee | - | - | - | - | - | - |
| 28 Alue Dua Muka S | - | - | - | - | - | - |
| 29 Tanjong Kapai | - | - | - | - | - | - |
| 30 Gampong Baro | - | - | - | - | - | - |
| 31 Kuala Idi | - | - | - | - | - | - |
| 32 Keutapang Mameh | - | - | - | - | - | - |
| 33 Ulee Blang | - | - | - | - | - | - |
| 34 Alue Dua Muka O | - | - | - | - | - | - |
| 35 Kuta Lawah | - | - | - | - | - | - |
| Jumlah | 1 | 49 | 604 | - | - | - |

Sumber : UPTD Pendidikan Idi Rayeuk

Tabel IV.22
 Jumlah Sarana Pendidikan Keagamaan Non Formal dan Pendidikan Dini
 Di masing-masing Desa Dalam Kecamatan Idi Rayeuk Tahun 2014

| Desa | Sarana | | | |
|-------------------------|-----------|-----------|-----------|----------|
| | TPA/TPQ | Pesantren | Dayah | PAUD |
| (1) | (2) | (3) | (4) | (5) |
| 1. Dama Pulo | - | - | - | - |
| 2. Gureb Blang | - | - | - | - |
| 3. Seuneubok Tutong | - | - | - | - |
| 4. Sam Pai Mah | - | - | - | - |
| 5. Seuneubok Tuha | 2 | - | 1 | - |
| 6. Buket Langa | 1 | - | - | - |
| 7. Buket Juara | - | - | - | - |
| 8. Buket Pala | - | - | 1 | - |
| 9. Meunasah Puuk | - | - | - | - |
| 10. Keude Blang | - | - | 2 | - |
| 11. Bantayan Timur | - | - | - | - |
| 12. Gampong Aceh | - | - | 2 | - |
| 13. Keude Aceh | - | - | 2 | - |
| 14. Kuta Blang | - | - | 2 | - |
| 15. Seuneubok Bacee | - | - | 1 | - |
| 16. Titi Baru | 1 | - | - | - |
| 17. Seuneubok Teungoh(P | - | - | - | - |
| 18. Seuneubok Rambong | 1 | 1 | 1 | - |
| 19. Tanoh Anoe | 4 | 3 | 2 | - |
| 20. Gampong Tanjong | 2 | - | - | - |
| | - | - | - | - |
| Sub J u m l a h | 11 | - | 14 | - |

Sumber :

Bersambung ..

Sambungan Tabel IV.22

| Desa | Sarana | | | |
|-----------------------|-----------|-----------|-----------|----------|
| | TPA/TPQ | Pesantren | Dayah | PAUD |
| (1) | (2) | (3) | (4) | (5) |
| 21 Kuala Pdw. Puntong | - | - | - | - |
| 22 Gampong Jawa | 3 | - | 1 | - |
| 23 Blang Geulumpang | 1 | 1 | - | - |
| 24 Gampong Jalan | 2 | 1 | - | - |
| 25 Buket Meulinteung | 1 | - | - | - |
| 26 Buket Jok | 1 | - | - | - |
| 27 Teupin Batee | 2 | 3 | 2 | - |
| 28 Alue Dua Muka S | - | 1 | - | - |
| 29 Tanjong Kapai | 4 | - | 1 | - |
| 30 Gampong Baro | - | - | - | - |
| 31 Kuala Idi | 1 | - | - | - |
| 32 Keutapang Mameh | 1 | - | 1 | - |
| 33 Ulee Blang | - | - | - | - |
| 34 Alue Dua Muka O | - | - | - | - |
| 35 Kuta Lawah | - | - | - | - |
| Jumlah | 27 | 6 | 19 | - |

Sumber : KUA Kec.Idi Rayeuk

Sambungan Tabel IV.22

| Desa | Sarana | | |
|-------------------------|----------------|--------------|-------|
| | Penitipan Anak | Perpustakaan | Panti |
| (1) | (6) | (7) | (8) |
| 1. Dama Pulo | - | - | - |
| 2. Gureb Blang | - | - | - |
| 3. Seuneubok Tutong | - | - | - |
| 4. Sam Pai Mah | - | - | - |
| 5. Seuneubok Tuha | - | - | - |
| 6. Buket Langa | - | - | - |
| 7. Buket Juara | - | - | - |
| 8. Buket Pala | - | - | - |
| 9. Meunasah Puuk | - | - | - |
| 10. Keude Blang | - | - | - |
| 11. Bantayan Timur | - | - | - |
| 12. Gampong Aceh | - | - | - |
| 13. Keude Aceh | - | - | - |
| 14. Kuta Blang | - | - | - |
| 15. Seuneubok Bacee | - | - | - |
| 16. Titi Baru | - | - | - |
| 17. Seuneubok Teungoh(P | - | - | - |
| 18. Seuneubok Rambong | - | - | - |
| 19. Tanoh Anoe | - | - | - |
| 20. Gampong Tanjong | - | - | - |
| Sub J u m l a h | - | - | - |

Sumber :

Bersambung ...

Sambungan Tabel IV.22

| Desa | Sarana | | |
|-----------------------|----------------|--------------|-------|
| | Penitipan Anak | Perpustakaan | Panti |
| (1) | (6) | (7) | (8) |
| 21 Kuala Pdw. Puntong | - | - | - |
| 22 Gampong Jawa | - | - | - |
| 23 Blang Geulumpang | - | - | - |
| 24 Gampong Jalan | - | - | - |
| 25 Buket Meulinteung | - | - | - |
| 26 Buket Jok | - | - | - |
| 27 Teupin Batee | - | - | - |
| 28 Alue Dua Muka S | - | - | - |
| 29 Tanjong Kapai | - | - | - |
| 30 Gampong Baro | - | - | - |
| 31 Kuala Idi | - | - | - |
| 32 Keutapang Mameh | - | - | - |
| 33 Ulee Blang | - | - | - |
| 34 Alue Dua Muka O | - | - | - |
| 35 Kuta Lawah | - | - | - |
| J u m l a h | - | - | - |

Sumber : KUA Kec.Idi Rayeuk

Tabel IV.23
Keberadaan Infrastruktur Jalan dan Jembatan
Di masing-masing Desa Dalam Kecamatan Idi Rayeuk Tahun 2014

| Desa | Jenis Jalan | Jembatan | | |
|-------------------------|-------------|------------|---------|------|
| | | Plat Beton | Gantung | Kayu |
| (1) | (2) | (3) | (4) | (5) |
| 1. Dama Pulo | 2 | 1 | 0 | 0 |
| 2. Gureb Blang | 2 | 1 | 0 | 0 |
| 3. Seuneubok Tutong | 2 | 1 | 0 | 0 |
| 4. Sam Pai Mah | 2 | 1 | 0 | 0 |
| 5. Seuneubok Tuha | 2 | 1 | 0 | 0 |
| 6. Buket Langa | 2 | 1 | 0 | 0 |
| 7. Buket Juara | 2 | 1 | 0 | 0 |
| 8. Buket Pala | 2 | 1 | 0 | 0 |
| 9. Meunasah Puuk | 1 | 1 | 0 | 0 |
| 10. Keude Blang | 1 | 1 | 0 | 0 |
| 11. Bantayan Timur | 2 | 1 | 0 | 0 |
| 12. Gampong Aceh | 1 | 1 | 0 | 0 |
| 13. Keude Aceh | 1 | 1 | 0 | 0 |
| 14. Kuta Blang | 1 | 1 | 0 | 0 |
| 15. Seuneubok Bacee | 1 | 1 | 0 | 0 |
| 16. Titi Baru | 2 | 1 | 0 | 0 |
| 17. Seuneubok Teungoh(P | 2 | 1 | 0 | 0 |
| 18. Seuneubok Rambong | 1 | 1 | 0 | 0 |
| 19. Tanoh Anoe | 1 | 1 | 0 | 0 |
| 20. Gampong Tanjong | 2 | 1 | 0 | 0 |

Sumber : Kepala Desa Se Idi Rayeuk

Bersambung ..

Keterangan Kolom (2)

: 1= Aspal; 2= dipekeras

: 3= Kerikil; 4= Pasir

Kolom (3) - (5) : 1= Ada; -= Tidak

Sambungan Tabel IV.23

| Desa | Jenis Jalan | Jembatan | | |
|-----------------------|-------------|------------|---------|------|
| | | Plat Beton | Gantung | Kayu |
| (1) | (2) | (3) | (4) | (5) |
| 21 Kuala Pdw. Puntong | 1 | 1 | 0 | 0 |
| 22 Gampong Jawa | 1 | 0 | 0 | 0 |
| 23 Blang Geulumpang | 1 | 1 | 0 | 0 |
| 24 Gampong Jalan | 2 | 1 | 0 | 0 |
| 25 Buket Meulinteung | 1 | 1 | 0 | 0 |
| 26 Buket Jok | 2 | 1 | 0 | 0 |
| 27 Teupin Batee | 2 | 1 | 0 | 0 |
| 28 Alue Dua Muka S | 2 | 1 | 0 | 0 |
| 29 Tanjung Kapai | 2 | 1 | 0 | 0 |
| 30 Gampong Baro | 1 | 1 | 0 | 0 |
| 31 Kuala Idi | 2 | 1 | 0 | 0 |
| 32 Keutapang Mameh | 1 | 1 | 0 | 0 |
| 33 Ulee Blang | 2 | 1 | 0 | 0 |
| 34 Alue Dua Muka O | 2 | 1 | 0 | 0 |
| 35 Kuta Lawah | 2 | 1 | 0 | 0 |

Sumber : Kepala Desa Se Idi Rayeuk

Keterangan Kolom (2) : 1= Aspal; 2= dipekeras

: 3= Kerikil; 4= Pasir

Kolom (3) - (5) : 1= Ada; -= Tidak

Tabel IV.24
Keberadaan Tempat Bersejarah dan Wisata
Di masing-masing Desa Dalam Kecamatan Idi Rayeuk Tahun 2014

| Desa | Mesjid | Makam | Candi/ Tugu | Pelabuhan | Wisata Alam |
|---------------------------|----------|----------|----------------|-----------|----------------|
| (1) | (2) | (3) | (4) | (5) | (6) |
| 1. Dama Pulo | 1 | - | - | - | - |
| 2. Gureb Blang | 1 | - | - | - | - |
| 3. Seuneubok Tutong | - | - | - | - | - |
| 4. Sam Pai Mah | 1 | - | - | - | - |
| 5. Seuneubok Tuha | - | - | - | - | - |
| 6. Buket Langa | - | - | - | - | - |
| 7. Buket Juara | - | - | - | - | - |
| 8. Buket Pala | - | - | - | - | - |
| 9. Meunasah Puuk | - | - | - | - | - |
| 10. Keude Blang | - | - | - | - | - |
| 11. Bantayan Timur | - | - | - | - | - |
| 12. Gampong Aceh | 1 | - | - | - | - |
| 13. Keude Aceh | - | - | - | - | - |
| 14. Kuta Blang | - | - | - | - | - |
| 15. Seuneubok Bacee | - | - | - | - | - |
| 16. Titi Baru | - | - | - | - | - |
| 17. Seuneubok Teungoh(PF) | 1 | - | - | - | - |
| 18. Seuneubok Rambong | 1 | - | - | - | - |
| 19. Tanoh Anoe | 1 | - | - | - | - |
| 20. Gampong Tanjong | - | - | - | - | - |
| Sub J u m l a h | 7 | - | - | - | - |

Sumber : Kepala Desa Se Idi Rayeuk

Bersambung ...

Keterangan Kolom (2) - (6)

: 1= Ada; 2= Tidak

Sambungan Tabel IV.24

| Desa | Mesjid | Makam | Candi/ Tugu | Pelabuhan | Wisata Alam |
|-----------------------|-----------|-------|----------------|-----------|----------------|
| (1) | (2) | (3) | (4) | (5) | (6) |
| 21 Kuala Pdw. Puntong | - | - | - | - | - |
| 22 Gampong Jawa | 2 | - | - | - | - |
| 23 Blang Geulumpang | 1 | - | - | - | - |
| 24 Gampong Jalan | 1 | - | - | - | - |
| 25 Buket Meulinteung | - | - | - | - | - |
| 26 Buket Jok | - | - | - | - | - |
| 27 Teupin Batee | 1 | - | - | - | - |
| 28 Alue Dua Muka S | - | - | - | - | - |
| 29 Tanjong Kapai | - | - | - | - | - |
| 30 Gampong Baro | 1 | - | - | - | - |
| 31 Kuala Idi | - | - | - | - | - |
| 32 Keutapang Mameh | 1 | - | - | - | - |
| 33 Ulee Blang | - | - | - | - | - |
| 34 Alue Dua Muka O | - | - | - | - | - |
| 35 Kuta Lawah | - | - | - | - | - |
| J u m l a h | 14 | - | - | - | - |

Sumber : Kepala Desa Se Idi Rayeuk

Keterangan Kolom (2) - (€ : 1= Ada; 2= Tidak

Tabel IV.25
 Jumlah Rumah Tangga Yatim, Piatu, Yatim Piatu,
 Janda dan Duda Dirinci Perdesa Dalam Kecamatan Idi Rayeuk Tahun 2014

| Desa | Yatim | Piatu | Yatim Piatu | Janda | Duda |
|---------------------------|--------------------------|-------|----------------|-------|------|
| (1) | (2) | (3) | (4) | (5) | (6) |
| 1. Dama Pulo | | | | | |
| 2. Gureb Blang | | | | | |
| 3. Seuneubok Tutong | | | | | |
| 4. Sam Pai Mah | | | | | |
| 5. Seuneubok Tuha | | | | | |
| 6. Buket Langa | | | | | |
| 7. Buket Juara | | | | | |
| 8. Buket Pala | | | | | |
| 9. Meunasah Puuk | Sementara Tidak ada Data | | | | |
| 10. Keude Blang | | | | | |
| 11. Bantayan Timur | | | | | |
| 12. Gampong Aceh | | | | | |
| 13. Keude Aceh | | | | | |
| 14. Kuta Blang | | | | | |
| 15. Seuneubok Bacee | | | | | |
| 16. Titi Baru | | | | | |
| 17. Seuneubok Teungoh(PR) | | | | | |
| 18. Seuneubok Rambong | | | | | |
| 19. Tanah Anoe | | | | | |
| 20. Gampong Tanjong | | | | | |

Sub J u m l a h

Sumber : Kepala Desa Se Idi Rayeuk

Bersambung ...

Sambungan Tabel IV.25

| Desa | Yatim | Piatu | Yatim Piatu | Janda | Duda |
|-----------------------|--------------------------|---------|-------------|---------|------|
| (1) | (2) | (3) | (4) | (5) | (6) |
| 21 Kuala Pdw. Puntong | | | | | |
| 22 Gampong Jawa | | | | | |
| 23 Blang Geulumpang | | | | | |
| 24 Gampong Jalan | | | | | |
| 25 Buket Meulinteung | | | | | |
| 26 Buket Jok | | | | | |
| 27 Teupin Batee | Sementara Tidak ada Data | | | | |
| 28 Alue Dua Muka S | | | | | |
| 29 Tanjong Kapai | | | | | |
| 30 Gampong Baro | | | | | |
| 31 Kuala Idi | | | | | |
| 32 Keutapang Mameh | | | | | |
| 33 Ulee Blang | | | | | |
| 34 Alue Dua Muka O | | | | | |
| 35 Kuta Lawah | | | | | |
| Jumlah | 11 | #VALUE! | 14 | #VALUE! | 0 |

Sumber : Kepala Desa Se Idi Rayeuk

Tabel IV.26
 Jumlah Penyandang Cacat Menurut Jenisnya Dirinci Perdesa
 Dalam Kecamatan Idi Rayeuk Tahun 2014

| Desa | Buta | Tuli | Bisu | Kejiwaan | Idiot | Cacat Fisik |
|---------------------------|----------|----------|----------|--------------------------|----------|-------------|
| (1) | (2) | (3) | (4) | (5) | (6) | (7) |
| 1. Dama Pulo | | | | | | |
| 2. Gureb Blang | | | | | | |
| 3. Seuneubok Tutong | | | | | | |
| 4. Sam Pai Mah | | | | | | |
| 5. Seuneubok Tuha | | | | | | |
| 6. Buket Langa | | | | | | |
| 7. Buket Juara | | | | | | |
| 8. Buket Pala | | | | | | |
| 9. Meunasah Puuk | | | | | | |
| 10. Keude Blang | | | | Sementara Tidak ada Data | | |
| 11. Bantayan Timur | | | | | | |
| 12. Gampong Aceh | | | | | | |
| 13. Keude Aceh | | | | | | |
| 14. Kuta Blang | | | | | | |
| 15. Seuneubok Bacee | | | | | | |
| 16. Titi Baru | | | | | | |
| 17. Seuneubok Teungoh(PR) | | | | | | |
| 18. Seuneubok Rambong | | | | | | |
| 19. Tanah Anoe | | | | | | |
| 20. Gampong Tanjong | | | | | | |
| Sub Jumlah | 0 | 0 | 0 | 0 | 0 | 0 |

Sumber : Kepala Desa Se Idi Rayeuk

Bersambung ...

Sambungan Tabel IV.25

| Desa | Buta | Tuli | Bisu | Kejiwaan | Idiot | Cacat Fisik |
|-----------------------|----------|----------|----------|--------------------------|----------|-------------|
| (1) | (2) | (3) | (4) | (5) | (6) | (7) |
| 21 Kuala Pdw. Puntong | | | | | | |
| 22 Gampong Jawa | | | | | | |
| 23 Blang Geulumpang | | | | | | |
| 24 Gampong Jalan | | | | | | |
| 25 Buket Meulinteung | | | | | | |
| 26 Buket Jok | | | | | | |
| 27 Teupin Batee | | | | | | |
| 28 Alue Dua Muka S | | | | Sementara Tidak ada Data | | |
| 29 Tanjong Kapai | | | | | | |
| 30 Gampong Baro | | | | | | |
| 31 Kuala Idi | | | | | | |
| 32 Keutapang Mameh | | | | | | |
| 33 Ulee Blang | | | | | | |
| 34 Alue Dua Muka O | | | | | | |
| 35 Kuta Lawah | | | | | | |
| J u m l a h | 0 | 0 | 0 | 0 | 0 | 0 |

Sumber : Kepala Desa Se Idi Rayeuk



5

1

2

3

4

5

6

**PERTANIAN &
INDUSTRI**

Tabel V.1
Luas Tanah Sawah Menurut Jenis Pengairan dimasing-masing Desa
Dalam Kecamatan Idi Rayeuk Tahun 2014

| Desa | Irigasi | | | Tadah Hujan/ Pasang Surut | Jumlah |
|--------------------------|---------|----------------|------------|------------------------------|------------|
| | Teknis | Semi Teknis | Sederhana | | |
| (1) | (2) | (3) | (4) | (5) | (6) |
| 1. Dama Pulo | - | - | 70 | 5 | 75 |
| 2. Gureb Blang | - | - | 25 | 25 | 50 |
| 3. Seuneubok Tutong | - | - | - | 15 | 15 |
| 4. Sam Pai Mah | - | - | - | 15 | 15 |
| 5. Seuneubok Tuha | - | - | - | 15 | 15 |
| 6. Buket Langa | - | - | - | 15 | 15 |
| 7. Buket Juara | - | - | - | 21 | 21 |
| 8. Buket Pala | - | - | - | 20 | 20 |
| 9. Meunasah Puuk | - | - | 16 | 10 | 26 |
| 10. Keude Blang | - | - | 40 | - | 40 |
| 11. Bantayan Timur | - | - | 16 | - | 16 |
| 12. Gampong Aceh | - | - | - | 1 | 1 |
| 13. Keude Aceh | - | - | - | - | - |
| 14. Kuta Blang | - | - | - | 21 | 21 |
| 15. Seuneubok Bacee | - | - | - | 21 | 21 |
| 16. Titi Baru | - | - | - | 38 | 38 |
| 17. Seuneubok Teungoh(PI | - | - | - | 20 | 20 |
| 18. Seuneubok Rambong | - | - | - | 35 | 35 |
| 19. Tanoh Anoe | - | - | - | 22 | 22 |
| 20. Gampong Tanjong | - | - | - | 12 | 12 |
| Sub Jumlah | - | - | 167 | 311 | 478 |

Sumber : Kepala Desa se- Kecamatan Idi Rayeuk

Sambungan Tabel V.2

| Desa | Irigasi | | | Tadah Hujan/ Pasang Surut | Jumlah |
|-----------------------|---------|----------------|------------|------------------------------|------------|
| | Teknis | Semi Teknis | Sederhana | | |
| (1) | (2) | (3) | (4) | (5) | (6) |
| 21 Kuala Pdw. Puntong | - | - | - | 9 | 9 |
| 22 Gampong Jawa | - | - | - | 2 | 2 |
| 23 Blang Geulumpang | - | - | - | - | - |
| 24 Gampong Jalan | - | - | - | 20 | 20 |
| 25 Buket Meulinteung | - | - | - | 15 | 15 |
| 26 Buket Jok | - | - | - | 25 | 25 |
| 27 Teupin Batee | - | - | - | 60 | 60 |
| 28 Alue Dua Muka S | - | - | - | 22 | 22 |
| 29 Tanjung Kapai | - | - | - | 20 | 20 |
| 30 Gampong Baro | - | - | - | 1 | 1 |
| 31 Kuala Idi | - | - | - | - | - |
| 32 Keutapang Mameh | - | - | - | - | - |
| 33 Ulee Blang | - | - | - | - | - |
| 34 Alue Dua Muka O | - | - | - | 4 | 4 |
| 35 Kuta Lawah | - | - | - | 25 | 25 |
| Jumlah | - | - | 167 | 514 | 681 |

Sumber : Kepala Desa se- Kecamatan Idi Rayeuk

Tabel V.2
 Jenis Komoditas Pertanian Unggulan Dirinci Per Desa
 Dalam Kecamatan Idi Rayeuk Tahun 2014

| Desa | Padi Sawah | Kelapa | Sawit | Kakao |
|---------------------------|------------|--------|-------|-------|
| (1) | (2) | (3) | (4) | (5) |
| 1. Dama Pulo | 1 | - | 1 | - |
| 2. Gureb Blang | 1 | - | - | - |
| 3. Seuneubok Tutong | 1 | - | - | - |
| 4. Sam Pai Mah | 1 | 1 | - | - |
| 5. Seuneubok Tuha | 1 | - | 1 | - |
| 6. Buket Langa | 1 | - | - | - |
| 7. Buket Juara | 1 | 1 | 1 | - |
| 8. Buket Pala | 1 | - | - | - |
| 9. Meunasah Puuk | 1 | - | - | - |
| 10. Keude Blang | 1 | - | 1 | - |
| 11. Bantayan Timur | 1 | - | - | - |
| 12. Gampong Aceh | 1 | - | 1 | - |
| 13. Keude Aceh | - | - | - | - |
| 14. Kuta Blang | 1 | - | - | - |
| 15. Seuneubok Bacee | 1 | 1 | - | - |
| 16. Titi Baru | 1 | - | - | - |
| 17. Seuneubok Teungoh(PR) | 1 | - | - | - |
| 18. Seuneubok Rambong | 1 | 1 | - | - |
| 19. Tanoh Anoe | 1 | - | - | - |
| 20. Gampong Tanjong | 1 | 1 | - | - |

Sumber : Kepala Desa se- Kecamatan Idi Rayeuk

Bersambung

Ket: Kolom '(2) - '(5) : 1 = Ada ; - = Tidak Ada

Sambungan Tabel V.2

| Desa | Padi Sawah | Kelapa | Sawit | Kakao |
|------------------------|------------|--------|-------|-------|
| (1) | (2) | (3) | (4) | (5) |
| 23. Kuala Pdw. Puntong | - | 1 | - | - |
| 24. Gampong Jawa | 1 | - | - | - |
| 25. Blang Geulumpang | - | - | - | - |
| 26. Gampong Jalan | 1 | 1 | - | - |
| 27. Buket Meulinteung | 1 | 1 | - | - |
| 28. Buket Jok | 1 | - | - | - |
| 29. Teupin Batee | 1 | - | - | - |
| 30. Alue Dua Muka S | 1 | - | - | - |
| 31. Tanjong Kapai | 1 | 1 | - | - |
| 32. Gampong Baro | 1 | - | - | - |
| 33. Kuala Idi | - | - | - | - |
| 34. Keutapang Mameh | - | - | - | - |
| 35. Ulee Blang | 1 | - | - | - |
| 36. Alue Dua Muka O | 1 | - | - | - |
| 37. Kuta Lawah | 1 | - | 1 | - |
| 38. Matang Peulawi | 1 | - | - | - |

Sumber : Kepala Desa se- Kecamatan Idi Rayeuk

Ket: Kolom '(2) - '(5) : 1 = Ada ; - = Tidak Ada

Sambungan Tabel V.2

| Desa | Hortikultura | Perikanan Tangkap | Tambak | Karet |
|---------------------------|--------------|----------------------|--------|-------|
| (1) | (6) | (7) | (8) | (9) |
| 1. Dama Pulo | 1 | - | - | - |
| 2. Gureb Blang | 1 | - | - | - |
| 3. Seuneubok Tutong | 1 | - | - | - |
| 4. Sam Pai Mah | 1 | - | - | 1 |
| 5. Seuneubok Tuha | 1 | - | - | - |
| 6. Buket Langa | 1 | - | - | - |
| 7. Buket Juara | 1 | - | - | 1 |
| 8. Buket Pala | 1 | - | - | - |
| 9. Meunasah Puuk | 1 | - | - | - |
| 10. Keude Blang | - | - | - | - |
| 11. Bantayan Timur | 1 | - | - | - |
| 12. Gampong Aceh | - | - | - | - |
| 13. Keude Aceh | - | - | - | - |
| 14. Kuta Blang | 1 | - | - | - |
| 15. Seuneubok Bacee | 1 | - | - | - |
| 16. Titi Baru | - | - | - | - |
| 17. Seuneubok Teungoh(Pl) | 1 | - | - | - |
| 18. Seuneubok Rambong | 1 | 1 | - | - |
| 19. Tanoh Anoe | - | - | - | - |
| 20. Gampong Tanjong | 1 | - | - | - |

Sumber : Kepala Desa se Kecamatan Idi Rayeuk

Bersambung ...

Ket: Kolom '(2) - '(5) : 1 = Ada ; - = Tidak Ada

Sambungan Tabel V.2

| Desa | Hortikultura | Perikanan Tangkap | Tambak | Karet |
|-----------------------|--------------|----------------------|--------|-------|
| (1) | (2) | (3) | (4) | (5) |
| 21 Kuala Pdw. Puntong | - | 1 | 1 | - |
| 22 Gampong Jawa | - | - | - | - |
| 23 Blang Geulumpang | - | 1 | 1 | - |
| 24 Gampong Jalan | 1 | - | - | - |
| 25 Buket Meulinteung | 1 | - | - | - |
| 26 Buket Jok | - | - | - | - |
| 27 Teupin Batee | - | - | - | - |
| 28 Alue Dua Muka S | - | 1 | 1 | - |
| 29 Tanjong Kapai | - | - | - | - |
| 30 Gampong Baro | - | - | - | - |
| 31 Kuala Idi | - | 1 | 1 | - |
| 32 Keutapang Mameh | - | 1 | - | - |
| 33 Ulee Blang | - | - | - | - |
| 34 Alue Dua Muka O | - | 1 | 1 | - |
| 35 Kuta Lawah | - | - | - | - |

Sumber : Kepala Desa se- Kecamatan Idi Rayeuk

Ket: Kolom '(2) - '(5) : 1 = Ada ; - = Tidak Ada

Tabel V.3
 Jumlah Industri Kilang Padi, Kopi, Industri Batu Bata
 dan Industri Kayu (Meubel) Dirinci Per Desa Dalam Kecamatan
 Idi Rayeuk Tahun 2014

| Desa | Kilang Padi | Kilang Kopi | Batu Bata | Kayu/ Meubel |
|---------------------------|-------------|-------------|-----------|-----------------|
| (1) | (2) | (3) | (4) | (5) |
| 1. Dama Pulo | - | - | - | - |
| 2. Gureb Blang | - | - | - | - |
| 3. Seuneubok Tutong | - | - | - | - |
| 4. Sam Pai Mah | 1 | - | - | - |
| 5. Seuneubok Tuha | - | - | - | - |
| 6. Buket Langa | - | - | - | - |
| 7. Buket Juara | - | - | - | - |
| 8. Buket Pala | - | - | - | - |
| 9. Meunasah Puuk | - | - | - | - |
| 10. Keude Blang | 1 | - | - | 1 |
| 11. Bantayan Timur | - | - | - | - |
| 12. Gampong Aceh | - | - | - | - |
| 13. Keude Aceh | - | - | - | 1 |
| 14. Kuta Blang | 1 | - | - | - |
| 15. Seuneubok Bacee | 1 | - | - | - |
| 16. Titi Baru | 1 | - | - | 1 |
| 17. Seuneubok Teungoh(PR) | - | - | - | - |
| 18. Seuneubok Rambong | 1 | - | - | - |
| 19. Tanoh Anoe | - | - | - | - |
| 20. Gampong Tanjong | - | - | - | - |
| Sub Jumlah | 6 | 0 | 0 | 3 |

Sumber : Kepala Desa se Kecamatan Idi Rayeuk

Bersambung ...

Sambungan Tabel V.3

| Desa | Kilang Padi | Kilang Kopi | Batu Bata | Kayu/ Meubel |
|-----------------------|-------------|-------------|-----------|-----------------|
| (1) | (2) | (3) | (4) | (5) |
| 21 Kuala Pdw. Puntong | 1 | - | - | - |
| 22 Gampong Jawa | - | - | - | - |
| 23 Blang Geulumpang | - | - | - | - |
| 24 Gampong Jalan | - | - | 1 | - |
| 25 Buket Meulinteung | - | - | - | - |
| 26 Buket Jok | - | - | - | - |
| 27 Teupin Batee | - | - | - | - |
| 28 Alue Dua Muka S | - | - | - | - |
| 29 Tanjong Kapai | - | - | - | - |
| 30 Gampong Baro | - | - | - | - |
| 31 Kuala Idi | - | - | - | - |
| 32 Keutapang Mameh | - | - | - | - |
| 33 Ulee Blang | - | - | - | - |
| 34 Alue Dua Muka O | - | - | - | - |
| 35 Kuta Lawah | 1 | - | - | - |
| Jumlah | 8 | 0 | 1 | 3 |

Sumber : Kepala Desa se- Kecamatan Idi Rayeuk

Tabel V.4
Jumlah Industri Rumah Tangga Dirinci Per Desa
Dalam Kecamatan Idi Rayeuk Tahun 2014

| Desa | Kerajinan | | | | | | Jumlah |
|-----------------------|-----------|---------|----------------|----------|-------|---------------|----------|
| | Anyaman | Gerabah | Kain/ tenun | Makanan | Logam | Akik/ Giok | |
| (1) | (2) | (3) | (4) | (5) | (6) | (7) | (8) |
| 1. Dama Pulo | - | - | - | - | - | - | - |
| 2. Gureb Blang | - | - | - | - | - | - | - |
| 3. Seuneubok Tutong | - | - | - | - | - | - | - |
| 4. Sam Pai Mah | - | - | - | - | - | - | - |
| 5. Seuneubok Tuha | - | - | - | - | - | - | - |
| 6. Buket Langa | - | - | - | - | - | - | - |
| 7. Buket Juara | - | - | - | - | - | - | - |
| 8. Buket Pala | - | - | - | - | - | - | - |
| 9. Meunasah Puuk | - | - | - | - | - | - | - |
| 10. Keude Blang | - | - | - | 1 | - | - | 1 |
| 11. Bantayan Timur | - | - | - | - | - | - | - |
| 12. Gampong Aceh | - | - | - | - | - | - | - |
| 13. Keude Aceh | - | - | - | - | - | - | - |
| 14. Kuta Blang | - | - | - | - | - | - | - |
| 15. Seuneubok Bacee | - | - | - | - | - | - | - |
| 16. Titi Baru | - | - | - | - | - | - | - |
| 17. Seuneubok Teungoh | - | - | - | - | - | - | - |
| 18. Seuneubok Rambong | - | - | - | - | - | - | - |
| 19. Tanoh Anoe | - | - | - | - | - | - | - |
| 20. Gampong Tanjong | - | - | - | - | - | - | - |
| Sub Jumlah | - | - | - | 1 | - | - | 1 |

Sumber : Kepala Desa Se- Kecamatan Idi Rayeuk

Bersambung ...

Sambungan Tabel V.4

| Desa | Kerajinan | | | | | | Jumlah |
|-----------------------|-----------|---------|----------------|---------|-------|---------------|--------|
| | Anyaman | Gerabah | Kain/ tenun | Makanan | Logam | Akik/ Giok | |
| (1) | (2) | (3) | (4) | (5) | (6) | (7) | (8) |
| 21 Kuala Pdw. Puntong | - | - | - | - | - | - | - |
| 22 Gampong Jawa | - | - | - | - | - | - | - |
| 23 Blang Geulumpang | - | - | - | - | - | - | - |
| 24 Gampong Jalan | - | - | - | - | - | - | - |
| 25 Buket Meulinteung | - | - | - | - | - | - | - |
| 26 Buket Jok | - | - | - | - | - | - | - |
| 27 Teupin Batee | - | - | - | - | - | - | - |
| 28 Alue Dua Muka S | - | - | - | - | - | - | - |
| 29 Tanjong Kapai | - | - | - | - | - | - | - |
| 30 Gampong Baro | - | - | - | - | - | - | - |
| 31 Kuala Idi | - | - | - | - | - | - | - |
| 32 Keutapang Mameh | - | - | - | - | - | - | - |
| 33 Ulee Blang | - | - | - | - | - | - | - |
| 34 Alue Dua Muka O | - | - | - | - | - | - | - |
| 35 Kuta Lawah | - | - | - | - | - | - | - |
| Jumlah | - | - | - | - | - | - | - |

Sumber : Kepala Desa Se Kecamatan Idi Rayeuk



1

2

3

4

5

6



LAIN - LAIN

<https://ashtmurkab.bps.go.id>

Tabel VI.1
Jumlah Kantor Pos dan Sarana Komunikasi Transportasi Menurut Jenis
Dirinci Per Desa Dalam Kecamatan Idi Rayeuk Tahun 2014

| Desa | Kantor Pos | Warnet | Keberadaan | | Terminal |
|---------------------------|------------|-----------|------------|--------|----------|
| | | | Menara BTS | Sinyal | |
| (1) | (2) | (3) | (4) | (5) | (6) |
| 1. Dama Pulo | - | - | - | 2 | - |
| 2. Gureb Blang | - | - | - | 2 | - |
| 3. Seuneubok Tutong | - | - | - | 2 | - |
| 4. Sam Pai Mah | - | - | - | 1 | - |
| 5. Seuneubok Tuha | - | - | - | 1 | - |
| 6. Buket Langa | - | - | - | 1 | - |
| 7. Buket Juara | - | - | 1 | 2 | - |
| 8. Buket Pala | - | - | - | 2 | - |
| 9. Meunasah Puuk | - | - | - | 2 | - |
| 10. Keude Blang | - | - | 1 | 2 | - |
| 11. Bantayan Timur | - | - | - | 2 | - |
| 12. Gampong Aceh | - | 3 | 1 | 2 | - |
| 13. Keude Aceh | - | 2 | - | 2 | 1 |
| 14. Kuta Blang | - | 2 | - | 2 | - |
| 15. Seuneubok Bacee | - | - | - | 2 | - |
| 16. Titi Baru | - | - | 1 | 2 | - |
| 17. Seuneubok Teungoh(PF) | - | - | - | 2 | - |
| 18. Seuneubok Rambong | - | - | 1 | 2 | - |
| 19. Tanoh Anoe | - | 4 | - | - | - |
| 20. Gampong Tanjong | - | - | - | - | - |
| Jumlah | - | 11 | 5 | | |

Sumber : Kepala Desa se Kecamatan Idi Rayeuk

Bersambung ...

Keterangan Kolom (4) : 1 = ya, - = tidak

Keterangan Kolom (5) : 1 = Kuat; 2 = lemah; 3 = Tidak Ada

Sambungan Tabel VI.1

| Desa | Kantor Pos | Warnet | Keberadaan | | Terminal |
|-----------------------|------------|--------|------------|--------|----------|
| | | | Menara BTS | Sinyal | |
| (1) | (2) | (3) | (4) | (5) | (6) |
| 21 Kuala Pdw. Puntong | - | - | - | 2 | - |
| 22 Gampong Jawa | 1 | 4 | - | 2 | - |
| 23 Blang Geulumpang | - | - | - | 2 | - |
| 24 Gampong Jalan | - | - | 1 | 2 | - |
| 25 Buket Meulinteung | - | - | 1 | 2 | - |
| 26 Buket Jok | - | - | 1 | 2 | - |
| 27 Teupin Batee | - | - | 1 | 2 | - |
| 28 Alue Dua Muka S | - | - | - | 1 | - |
| 29 Tanjong Kapai | - | - | 1 | 2 | - |
| 30 Gampong Baro | - | - | - | 2 | - |
| 31 Kuala Idi | - | - | 1 | 2 | - |
| 32 Keutapang Mameh | - | - | - | 2 | - |
| 33 Ulee Blang | - | - | - | 2 | - |
| 34 Alue Dua Muka O | - | - | - | 2 | - |
| 35 Kuta Lawah | - | - | - | 2 | - |
| Jumlah | - | 15 | 11 | | 1 |

Sumber : Kepala Desa se Kecamatan Idi Rayeuk

Keterangan Kolom (4) : 1 = ya, - = tidak

Keterangan Kolom (5) : 1 = Kuat; 2 = lemah; 3 = Tidak Ad

Tabel VI.2
Jumlah Sarana Perekonomian Dimasing-masing Desa
Dirinci Per Desa Dalam Kecamatan Idi Rayeuk Tahun 2014

| Desa | Pasar Permanen/ Semi Permanen | Pasar Tidak Permanen | Mini Market | Pertokoan |
|--------------------------|----------------------------------|-------------------------|----------------|------------|
| (1) | (2) | (3) | (4) | (5) |
| 1. Dama Pulo | - | - | - | - |
| 2. Gureb Blang | - | - | - | - |
| 3. Seuneubok Tutong | - | - | - | - |
| 4. Sam Pai Mah | - | - | - | - |
| 5. Seuneubok Tuha | - | - | - | - |
| 6. Buket Langa | - | - | - | - |
| 7. Buket Juara | - | - | - | - |
| 8. Buket Pala | - | - | - | - |
| 9. Meunasah Puuk | - | - | - | - |
| 10. Keude Blang | - | - | - | - |
| 11. Bantayan Timur | - | - | - | - |
| 12. Gampong Aceh | - | - | 3 | 35 |
| 13. Keude Aceh | - | 1 | 2 | 130 |
| 14. Kuta Blang | - | - | 1 | 13 |
| 15. Seuneubok Bacee | - | - | - | - |
| 16. Titi Baru | - | - | - | - |
| 17. Seuneubok Teungoh(PI | - | - | - | - |
| 18. Seuneubok Rambong | - | - | - | 25 |
| 19. Tanoh Anoe | - | - | - | 20 |
| 20. Gampong Tanjong | - | - | - | - |
| Sub Jumlah | - | 1 | 6 | 223 |

Sumber : Kepala Desa Se Kecamatan Idi Rayeuk

Keterangan Kolom (4) : 1 = ya, - = tidak

Keterangan Kolom (5) : 1 = Kuat; 2 = lemah; 3 = Tidak Ada

Sambungan Tabel VI.2

| Desa | Pasar Permanen/ Semi Permanen | Pasar Tidak Permanen | Mini Market | Pertokoan |
|--|----------------------------------|-------------------------|----------------|------------|
| (1) | (2) | (3) | (4) | (5) |
| 21 Kuala Pdw. Puntong | - | - | - | 6 |
| 22 Gampong Jawa | - | - | - | 73 |
| 23 Blang Geulumpang | - | - | - | - |
| 24 Gampong Jalan | - | - | - | - |
| 25 Buket Meulinteung | - | - | - | - |
| 26 Buket Jok | - | - | - | - |
| 27 Teupin Batee | - | - | - | - |
| 28 Alue Dua Muka S | - | - | - | - |
| 29 Tanjong Kapai | - | - | - | - |
| 30 Gampong Baro | - | - | - | - |
| 31 Kuala Idi | - | - | - | - |
| 32 Keutapang Mameh | - | - | - | - |
| 33 Ulee Blang | - | - | - | - |
| 34 Alue Dua Muka O | - | - | - | - |
| 35 Kuta Lawah | - | - | - | - |
| Jumlah | - | 1 | 6 | 302 |
| Sumber : Kepala Desa Se Kecamatan Idi Rayeuk | | | - | - |

Sambungan Tabel VI.2

| Desa | Kelontong | Warung/ Kedai Makan | K U D | Kopinkra |
|--------------------------|------------|------------------------|-------|----------|
| (1) | (6) | (7) | (8) | (9) |
| 1. Dama Pulo | 4 | - | - | - |
| 2. Gureb Blang | 2 | 4 | - | - |
| 3. Seuneubok Tutong | 4 | 1 | - | - |
| 4. Sam Pai Mah | 6 | 3 | - | - |
| 5. Seuneubok Tuha | 2 | 2 | - | - |
| 6. Buket Langa | - | 1 | - | - |
| 7. Buket Juara | 6 | 2 | - | - |
| 8. Buket Pala | 6 | 4 | - | - |
| 9. Meunasah Puuk | 3 | 1 | - | - |
| 10. Keude Blang | 6 | 6 | - | - |
| 11. Bantayan Timur | 4 | 1 | - | - |
| 12. Gampong Aceh | 7 | 5 | - | - |
| 13. Keude Aceh | 15 | 3 | - | - |
| 14. Kuta Blang | 7 | 8 | - | - |
| 15. Seuneubok Bacee | 4 | 3 | - | - |
| 16. Titi Baru | 7 | 4 | - | - |
| 17. Seuneubok Teungoh(PI | 8 | 10 | - | - |
| 18. Seuneubok Rambong | 8 | 2 | - | - |
| 19. Tanoh Anoe | 15 | 15 | - | - |
| 20. Gampong Tanjong | 6 | 7 | - | - |
| Sub Jumlah | 120 | 82 | - | - |

Sumber : Kepala Desa Se Kecamatan Idi Rayeuk

Sambungan Tabel VI.2

| Desa | Kelontong | Warung/ Kedai Makan | K U D | Kopinkra |
|-----------------------|------------|---------------------------|-------|----------|
| (1) | (6) | (7) | (8) | (9) |
| 21 Kuala Pdw. Puntong | 6 | 4 | - | - |
| 22 Gampong Jawa | 9 | 2 | - | - |
| 23 Blang Geulumpang | 10 | 8 | - | - |
| 24 Gampong Jalan | 5 | 1 | - | - |
| 25 Buket Meulinteung | 2 | 2 | - | - |
| 26 Buket Jok | 4 | - | - | - |
| 27 Teupin Batee | 3 | 3 | - | - |
| 28 Alue Dua Muka S | - | - | - | - |
| 29 Tanjong Kapai | 3 | 1 | - | - |
| 30 Gampong Baro | 5 | 2 | - | - |
| 31 Kuala Idi | 4 | 1 | - | - |
| 32 Keutapang Mameh | 2 | 4 | - | - |
| 33 Ulee Blang | 2 | 2 | - | - |
| 34 Alue Dua Muka O | 2 | 1 | - | - |
| 35 Kuta Lawah | 3 | 4 | - | - |
| Jumlah | 180 | 117 | - | - |

Sumber : Kepala Desa Se Kecamatan Idi Rayeuk

Sambungan Tabel VI.2

| Desa | K U D Simpan Pinjam | Non K U D |
|---------------------------|---------------------|-----------|
| (I) | (10) | (11) |
| 1. Dama Pulo | - | - |
| 2. Gureb Blang | - | - |
| 3. Seuneubok Tutong | - | - |
| 4. Sam Pai Mah | - | - |
| 5. Seuneubok Tuha | - | - |
| 6. Buket Langa | - | - |
| 7. Buket Juara | - | - |
| 8. Buket Pala | - | - |
| 9. Meunasah Puuk | - | - |
| 10. Keude Blang | - | - |
| 11. Bantayan Timur | - | - |
| 12. Gampong Aceh | - | - |
| 13. Keude Aceh | - | - |
| 14. Kuta Blang | - | - |
| 15. Seuneubok Bacee | - | - |
| 16. Titi Baru | - | - |
| 17. Seuneubok Teungoh(PR) | - | - |
| 18. Seuneubok Rambong | - | - |
| 19. Tanoh Anoe | - | - |
| 20. Gampong Tanjong | - | - |
| Sub Jumlah | 0 | 0 |

Sumber : Kepala Desa Se Kecamatan Idi Rayeuk

Keterangan Kolom'4) : 1 = ya, - = tidak

Sambungan Tabel VI.2

| Desa | K U D Simpan Pinjam | Non K U D |
|-----------------------|---------------------|-----------|
| (1) | (10) | (11) |
| 21 Kuala Pdw. Puntong | - | - |
| 22 Gampong Jawa | - | - |
| 23 Blang Geulumpang | - | - |
| 24 Gampong Jalan | - | - |
| 25 Buket Meulinteung | - | - |
| 26 Buket Jok | - | - |
| 27 Teupin Batee | - | - |
| 28 Alue Dua Muka S | - | - |
| 29 Tanjong Kapai | - | - |
| 30 Gampong Baro | - | - |
| 31 Kuala Idi | - | - |
| 32 Keutapang Mameh | - | - |
| 33 Ulee Blang | - | - |
| 34 Alue Dua Muka O | - | - |
| 35 Kuta Lawah | - | - |
| Jumlah | 0 | 0 |

Sumber : Kepala Desa Se Kecamatan Idi Rayeuk

Tabel VI.3
Keberadaan Lokasi Galian Golongan C
Dirinci Per Desa Dalam Kecamatan Idi Rayeuk Tahun 2014

| Desa | Lokasi Galian Gol C | Jumlah |
|---------------------------|---------------------|----------|
| (1) | (2) | (3) |
| 1. Dama Pulo | - | - |
| 2. Gureb Blang | - | - |
| 3. Seuneubok Tutong | - | - |
| 4. Sam Pai Mah | - | - |
| 5. Seuneubok Tuha | - | - |
| 6. Buket Langa | - | - |
| 7. Buket Juara | - | - |
| 8. Buket Pala | - | - |
| 9. Meunasah Puuk | - | - |
| 10. Keude Blang | - | - |
| 11. Bantayan Timur | - | - |
| 12. Gampong Aceh | - | - |
| 13. Keude Aceh | - | - |
| 14. Kuta Blang | - | - |
| 15. Seuneubok Bacee | - | - |
| 16. Titi Baru | - | - |
| 17. Seuneubok Teungoh(PR) | - | - |
| 18. Seuneubok Rambong | - | - |
| 19. Tanoh Anoe | - | - |
| 20. Gampong Tanjong | - | - |
| Sub Jumlah | 0 | 0 |

Sumber : Kepala Desa Se Kecamatan Idi Rayeuk

Sambungan Tabel VI.3

| Desa | Lokasi Galian Gol C | Jumlah |
|-----------------------|---------------------|----------|
| (1) | (2) | (3) |
| 21 Kuala Pdw. Puntong | - | - |
| 22 Gampong Jawa | - | - |
| 23 Blang Geulumpang | - | - |
| 24 Gampong Jalan | 1 | - |
| 25 Buket Meulinteung | - | - |
| 26 Buket Jok | - | - |
| 27 Teupin Batee | - | - |
| 28 Alue Dua Muka S | - | - |
| 29 Tanjong Kapai | - | - |
| 30 Gampong Baro | - | - |
| 31 Kuala Idi | - | - |
| 32 Keutapang Mameh | - | - |
| 33 Ulee Blang | - | - |
| 34 Alue Dua Muka O | - | - |
| 35 Kuta Lawah | - | - |
| Jumlah | 1 | - |

Sumber : Kepala Desa Se Kecamatan Idi Rayeuk



DATA

MENCERDASKAN BANGSA



Badan Pusat Statistik Kabupaten Aceh Timur

Jl. Banda Aceh - Medan Km 373 Idi, Aceh Timur

Telp. : (0646)7008532 Email : bps1105@bps.go.id

Website : acehtimurkab.bps.go.id