

**04 Mei 2020**

# **Berita Resmi Statistik**





**BADAN PUSAT STATISTIK**

Pelopop  
Data Statistik  
Terpercaya  
Untuk Semua

# Berita Resmi Statistik

**4 Mei 2020**

- **IHK/Inflasi**
- **Nilai Tukar Petani**
- **Perkembangan Pariwisata**
- **Perkembangan Transportasi**



# Perkembangan Indeks Harga Konsumen/Inflasi

No. 16/05/21/Th. XV, 4 Mei 2020



# Inflasi di Kepulauan Riau

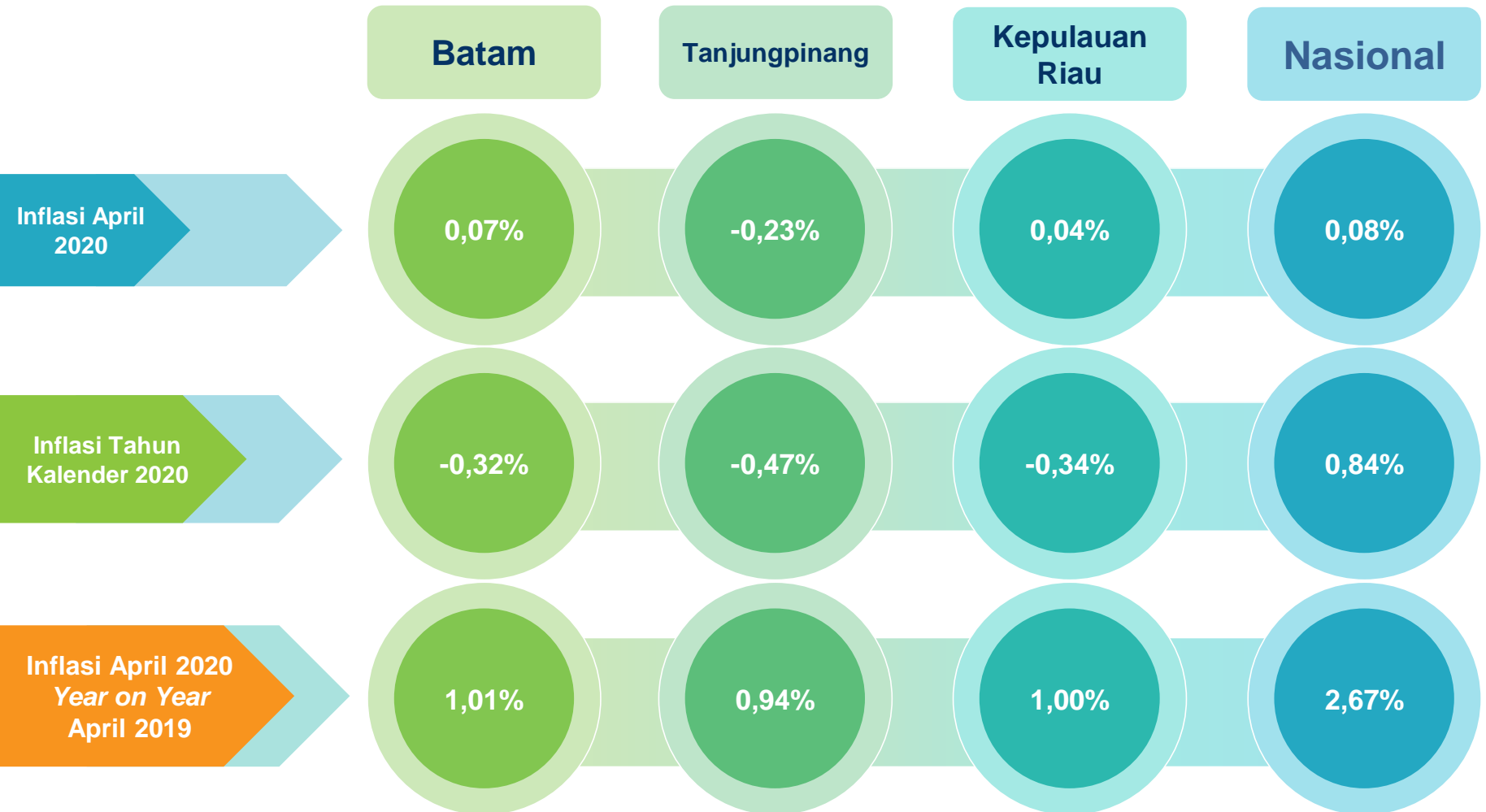

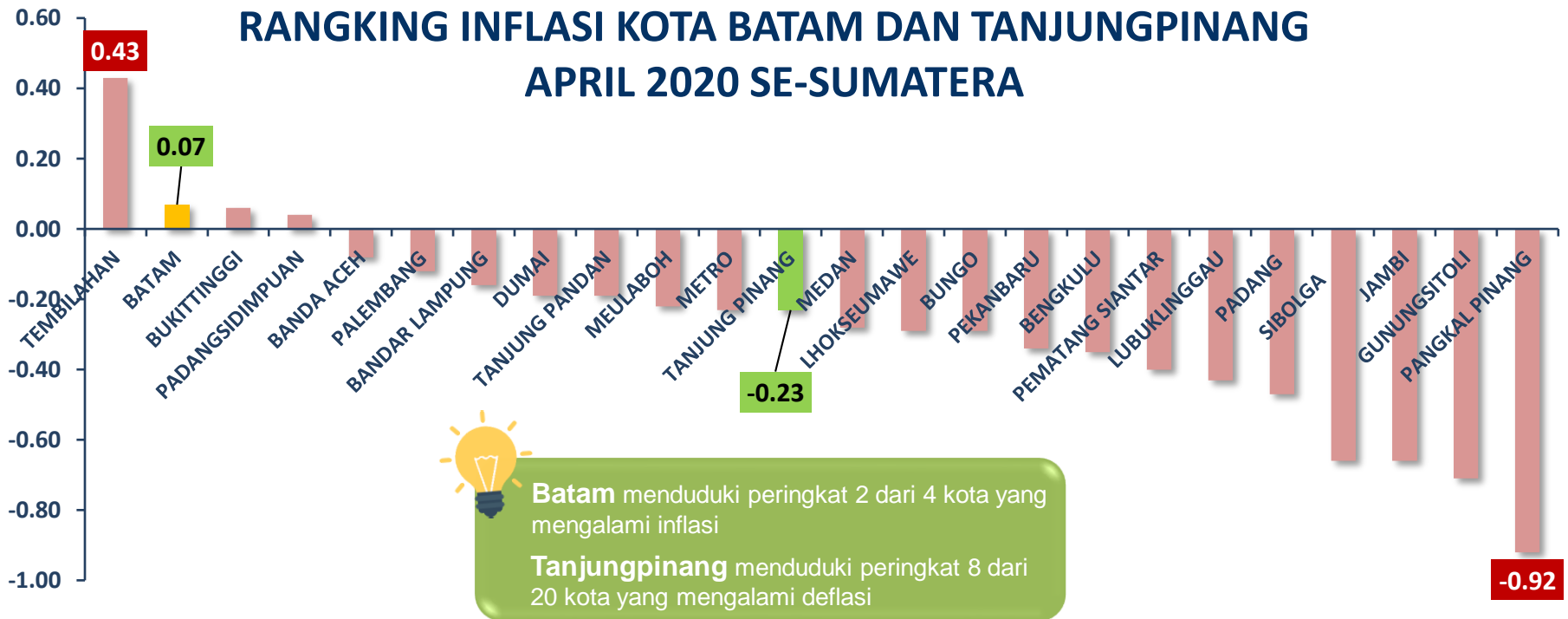

Inflasi Tertinggi: **Tembilahan** (0,43)

Inflasi Terendah: **Padang Sidempuan** (0,04)

Dari 24 Kota IHK di Sumatera, 4 kota yang mengalami inflasi dan 20 kota mengalami deflasi

Deflasi Tertinggi: **Pangkal Pinang** (-0,92)

Deflasi Terendah: **Banda Aceh** (-0,08)



# RANGKING INFLASI KUMULATIF (BAHAN MAKANAN DAN ENERGI) APRIL 2020 SE-SUMATERA

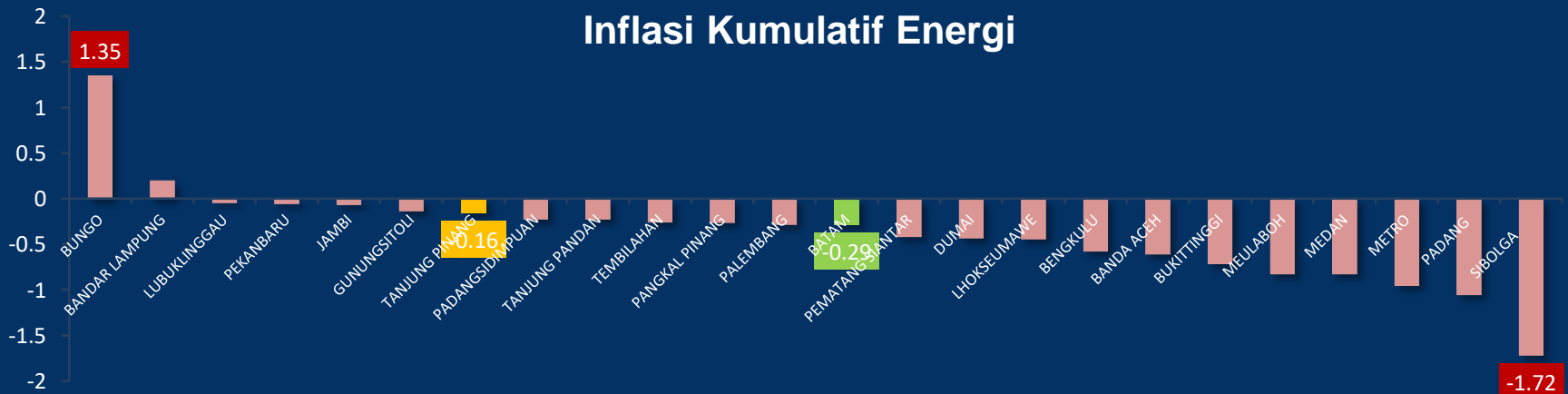
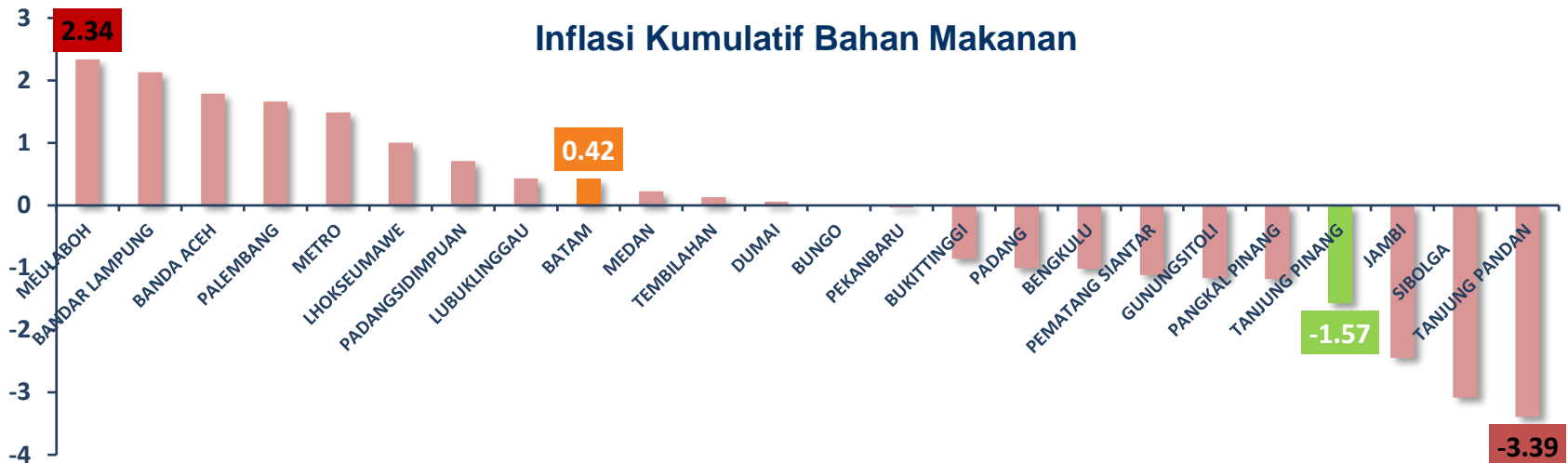



# Perkembangan Inflasi Kepulauan Riau

## Perbandingan Inflasi Kepulauan Riau dengan Inflasi Nasional, 2011-2020

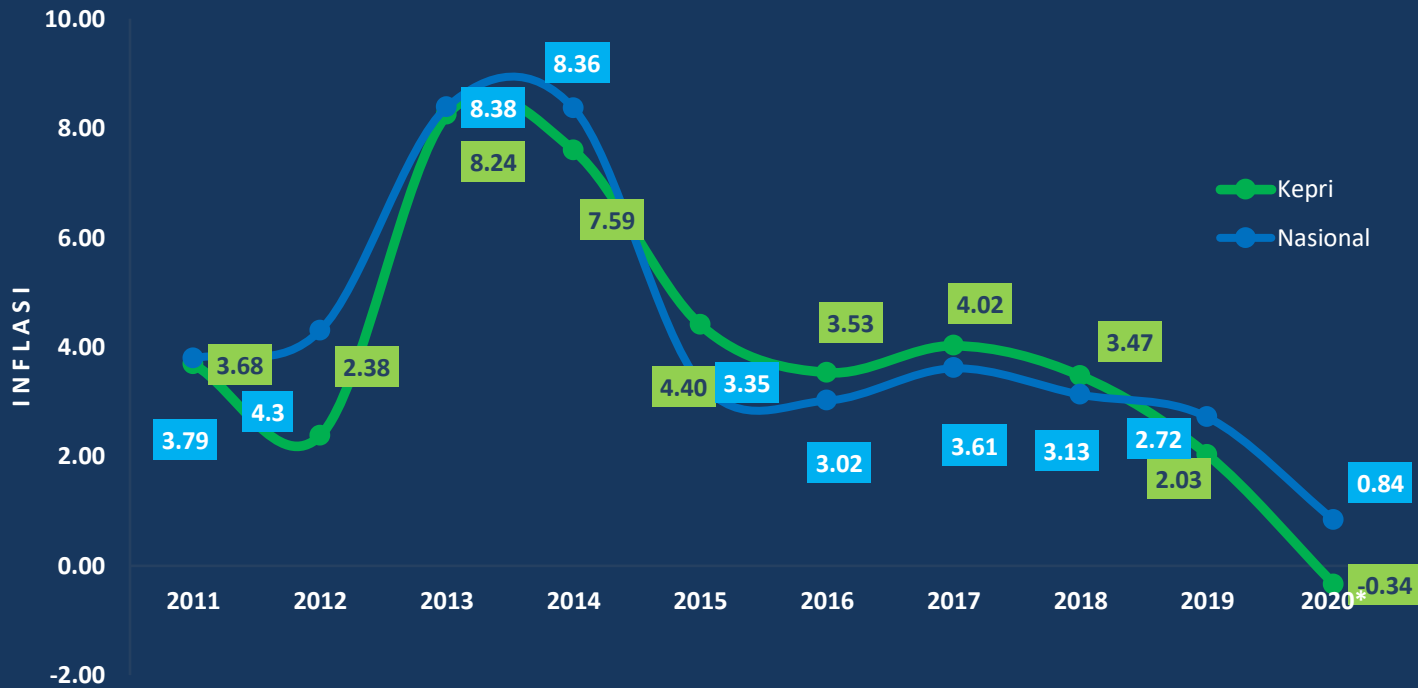

- Keterangan:
- Inflasi tahun 2011-2013 menggunakan tahun dasar 2007 = 100
  - Inflasi tahun 2014-2019 menggunakan tahun dasar 2012 = 100
  - Inflasi tahun 2020 menggunakan tahun dasar 2018 = 100

\*data sampai dengan April 2020

 <b>Emas Perhiasan</b> (27,24%)	 <b>Rokok Kretek Filter</b> (4,35%)	 <b>Minyak Goreng</b> (7,65%)	 <b>Rokok Putih</b> (10,23%)	 <b>Bawang Putih</b> (20,70%)	 <b>Sotong</b> (24,20%)	 <b>Ikan Selar</b> (10,39%)	 <b>Pemeliharaan/Service</b> (3,16%)	 <b>Telur Ayam Ras</b> (4,03%)	 <b>Kentang</b> (13,99%)
---------------------------------------	---	-------------------------------------	------------------------------------	-------------------------------------	-------------------------------	-----------------------------------	--	--------------------------------------	--------------------------------

Komoditas dengan Andil **Inflasi** Kumulatif Terbesar di Kota Kepulauan Riau Jan – Apr 2020

## Inflasi dan Andil Kepulauan Riau April 2020 Menurut Kelompok Pengeluaran (2018 = 100)

Kelompok Pengeluaran		Inflasi April 2020 <sup>1)</sup>	Andil Inflasi April 2020	Tingkat Inflasi Tahun Kalender 2020 <sup>2)</sup>	Inflasi Tahun ke Tahun <sup>3)</sup>
(1)		(2)	(3)	(4)	(5)
	<b>U m u m</b>	<b>0,04</b>	<b>0,04</b>	<b>-0,34</b>	<b>1,00</b>
1	Makanan, Minuman dan Tembakau	0,16	0,05	0,81	4,12
2	Pakaian dan Alas Kaki	0,00	0,00	0,08	1,72
3	Perumahan, Air, Listrik, dan Bahan Bakar Lainnya	0,00	0,00	0,04	0,10
4	Perlengkapan, Peralatan, dan Pemeliharaan Rutin Rumah Tangga	0,00	0,00	-0,31	0,61
5	Kesehatan	0,01	0,00	0,36	0,91
6	Transportasi	-0,89	-0,11	-6,82	-9,11
7	Informasi, Komunikasi, dan Jasa Keuangan	-1,49	-0,09	-1,49	-1,28
8	Rekreasi, Olahraga, dan Budaya	0,00	0,00	0,07	2,13
9	Pendidikan	0,00	0,00	0,00	6,07
10	Penyediaan Makanan dan Minuman/Restoran	0,00	0,00	0,21	0,23
11	Perawatan Pribadi dan Jasa Lainnya	2,91	0,19	5,94	9,33

1) Persentase perubahan IHK bulan April 2020 terhadap IHK bulan sebelumnya  
 2) Persentase perubahan IHK bulan April 2020 terhadap IHK bulan Desember 2019  
 3) Persentase perubahan IHK bulan April 2020 terhadap IHK bulan April 2019

## Andil Komoditas yang Mendorong Inflasi di Kepulauan Riau April 2020

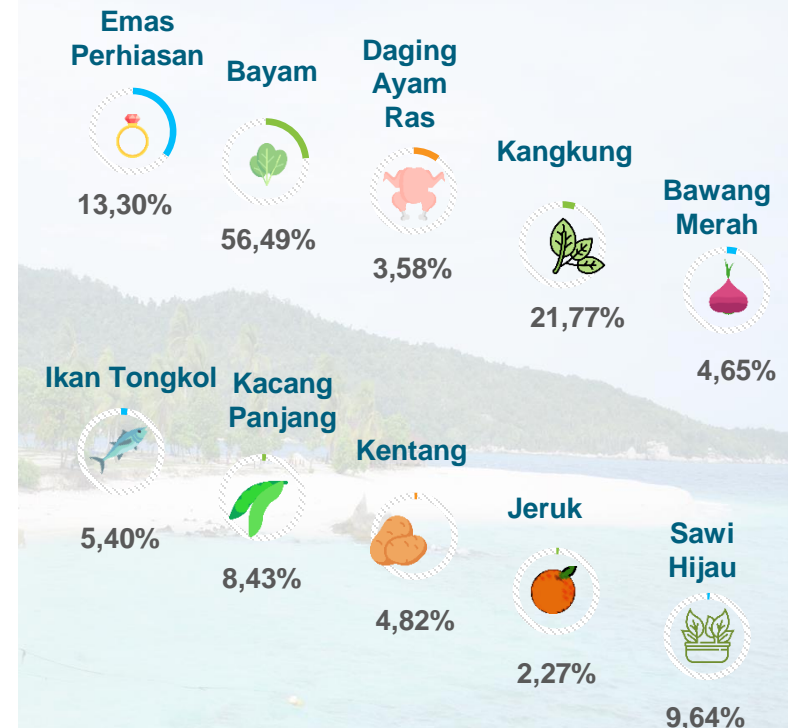



## Inflasi dan Andil Kota Batam April 2020 Menurut Kelompok Pengeluaran (2018 = 100)

Kelompok Pengeluaran		Inflasi April 2020 <sup>1)</sup>	Andil Inflasi April 2020	Tingkat Inflasi Tahun Kalender 2020 <sup>2)</sup>	Inflasi Tahun ke Tahun <sup>3)</sup>
(1)		(2)	(3)	(4)	(5)
	<b>U m u m</b>	<b>0,07</b>	0,07	<b>-0,32</b>	<b>1,01</b>
1	Makanan, Minuman dan Tembakau	0,24	0,07	0,97	4,18
2	Pakaian dan Alas Kaki	0,00	0,00	0,05	1,78
3	Perumahan, Air, Listrik, dan Bahan Bakar Lainnya	0,00	0,00	0,03	0,09
4	Perlengkapan, Peralatan, dan Pemeliharaan Rutin Rumah Tangga	0,00	0,00	-0,33	0,38
5	Kesehatan	0,00	0,00	0,27	0,80
6	Transportasi	-0,85	-0,10	-7,06	-9,48
7	Informasi, Komunikasi, dan Jasa Keuangan	-1,49	-0,10	-1,49	-1,19
8	Rekreasi, Olahraga, dan Budaya	0,00	0,00	0,08	2,32
9	Pendidikan	0,00	0,00	0,00	6,18
10	Penyediaan Makanan dan Minuman/Restoran	0,00	0,00	0,20	0,20
11	Perawatan Pribadi dan Jasa Lainnya	2,98	0,20	6,10	9,70

1) Persentase perubahan IHK bulan April 2020 terhadap IHK bulan sebelumnya  
 2) Persentase perubahan IHK bulan April 2020 terhadap IHK bulan Desember 2019  
 3) Persentase perubahan IHK bulan April 2020 terhadap IHK bulan April 2019

## Andil Komoditas yang Mendorong Inflasi di Batam April 2020

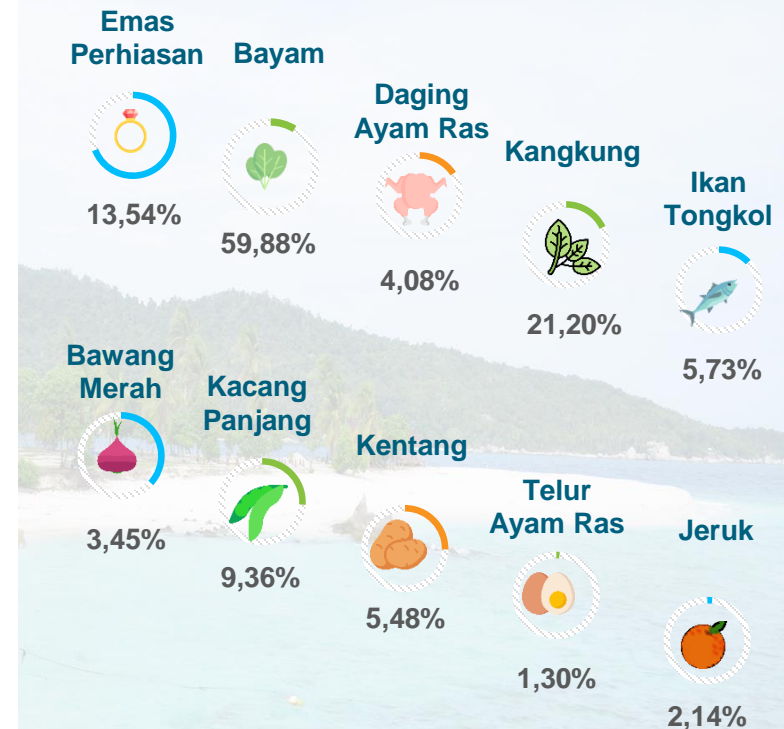



# Perkembangan Inflasi Kota Batam 2016-2020

**2016** Tertinggi : Juni ✈️  
Terendah : April 🛢️

**2017** Tertinggi : Juni ✈️  
Terendah : Maret 🌶️

**2018** Tertinggi : Juni ✈️  
Terendah : Agustus ✈️

**2019** Tertinggi : Desember 🌿  
Terendah : Agustus ✈️

Cabai Rawit



Tertinggi:  
**Januari**

**2020\***

Terendah:  
**Maret**



\*data sampai dengan April 2020

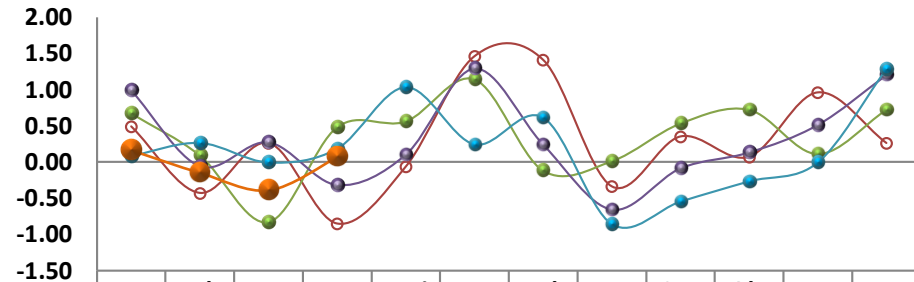

	Jan	Feb	Mar	Apr	Mei	Jun	Jul	Agus	Sep	Okt	Nop	Des
—○— 2016	0.49	-0.43	0.26	-0.85	-0.07	1.46	1.41	-0.34	0.35	0.07	0.96	0.26
—●— 2017	0.67	0.09	-0.83	0.48	0.56	1.14	-0.12	0.01	0.53	0.72	0.11	0.72
—●— 2018	0.99	-0.06	0.27	-0.32	0.10	1.29	0.24	-0.66	-0.09	0.13	0.51	1.20
—●— 2019	0.08	0.26	-0.01	0.18	1.03	0.24	0.61	-0.86	-0.55	-0.27	-0.01	1.28
—●— 2020	0.16	-0.15	-0.39	0.07								

Keterangan:

Inflasi tahun 2016-2019 menggunakan tahun dasar 2012 = 100

Inflasi tahun 2020 menggunakan tahun dasar 2018 = 100



**Emas  
Perhiasan**  
(27,71%)



**Rokok  
Kretek Filter**  
(4,27%)



**Minyak  
Goreng**  
(7,89%)



**Rokok  
Putih**  
(10,65%)



**Bawang  
Putih**  
(20,27%)



**Sotong**  
(26,84%)



**Ikan Selar**  
(11,20%)



**Telur Ayam  
Ras**  
(4,64%)



**Pemeliharaan/  
Service**  
(3,07%)



**Kentang**  
(14,74%)

Komoditas dengan Andil **Inflasi** Kumulatif Terbesar di Kota **Batam** Jan – April 2020

## Andil Komoditas yang Mendorong Deflasi di Tanjungpinang April 2020

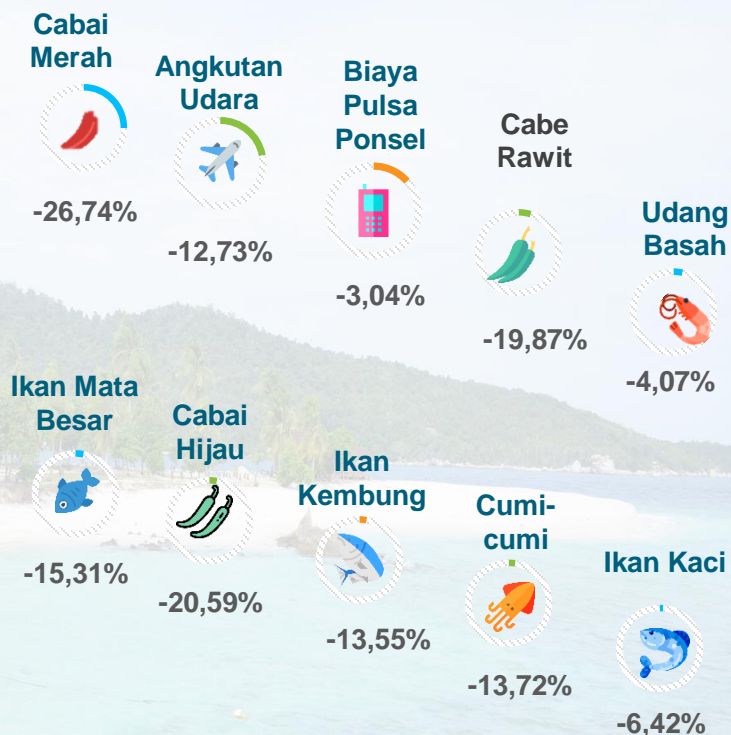

## Deflasi dan Andil Kota Tanjungpinang April 2020 Menurut Kelompok Pengeluaran (2018 = 100)

Kelompok Pengeluaran		Inflasi April 2020 <sup>1)</sup>	Andil Inflasi April 2020	Tingkat Inflasi Tahun Kalender 2020 <sup>2)</sup>	Inflasi Tahun ke Tahun <sup>3)</sup>
(1)		(2)	(3)	(4)	(5)
	<b>U m u m</b>	<b>-0,23</b>	<b>-0,23</b>	<b>-0,47</b>	<b>0,94</b>
1	Makanan, Minuman dan Tembakau	-0,48	-0,13	-0,37	3,65
2	Pakaian dan Alas Kaki	0,00	0,00	0,32	1,28
3	Perumahan, Air, Listrik, dan Bahan Bakar Lainnya	0,00	0,00	0,06	0,20
4	Perlengkapan, Peralatan, dan Pemeliharaan Rutin Rumah Tangga	0,05	0,00	-0,14	2,31
5	Kesehatan	0,13	0,00	0,94	1,65
6	Transportasi	-1,19	-0,14	-4,93	-6,22
7	Informasi, Komunikasi, dan Jasa Keuangan	-1,52	-0,09	-1,52	-1,84
8	Rekreasi, Olahraga, dan Budaya	0,00	0,00	-0,05	0,27
9	Pendidikan	0,00	0,00	0,00	4,79
10	Penyediaan Makanan dan Minuman/Restoran	0,00	0,00	0,28	0,41
11	Perawatan Pribadi dan Jasa Lainnya	2,30	0,13	4,64	6,38

1) Persentase perubahan IHK bulan April 2020 terhadap IHK bulan sebelumnya  
 2) Persentase perubahan IHK bulan April 2020 terhadap IHK bulan Desember 2019  
 3) Persentase perubahan IHK bulan April 2020 terhadap IHK bulan April 2019



# Perkembangan Inflasi Kota Tanjungpinang 2016-2020

**2016** Tertinggi : Juni   
 Terendah : April

**2017** Tertinggi : Januari   
 Terendah : Maret

**2018** Tertinggi : Desember   
 Terendah : Maret

**2019** Tertinggi : Desember   
 Terendah : Agustus

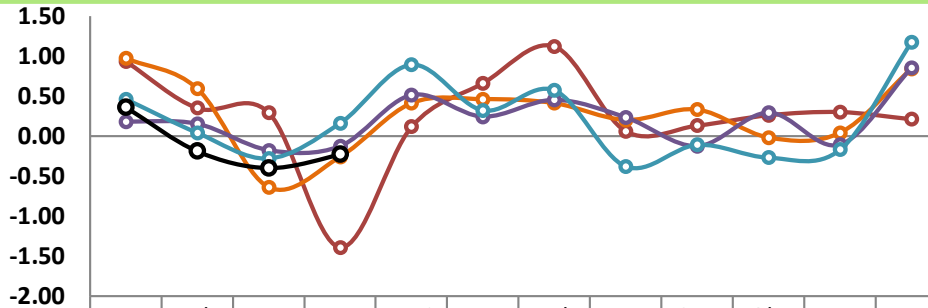

	Jan	Feb	Mar	Apr	Mei	Jun	Jul	Agus	Sep	Okt	Nop	Des
2016	0.93	0.35	0.29	-1.39	0.11	0.66	1.12	0.06	0.13	0.26	0.30	0.21
2017	0.97	0.59	-0.64	-0.26	0.41	0.46	0.41	0.20	0.33	-0.02	0.04	0.84
2018	0.18	0.15	-0.18	-0.13	0.51	0.24	0.45	0.23	-0.13	0.29	-0.11	0.85
2019	0.46	0.04	-0.28	0.16	0.89	0.32	0.57	-0.38	-0.11	-0.27	-0.17	1.17
2020	0.36	-0.19	-0.40	-0.23								

Keterangan:  
Inflasi tahun 2016-2019 menggunakan tahun dasar 2012 = 100  
Inflasi tahun 2020 menggunakan tahun dasar 2018 = 100

Tertinggi: **Januari**

Tambahan

**2020\***

Terendah: **Maret**

Bawang Putih

*\*data sampai dengan April 2020*



**Emas Perhiasan**  
(22,30%)



**Rokok Kretek Filter**  
(4,92%)



**Bawang Putih**  
(24,09%)



**Sotong**  
(14,57%)



**Minyak Goreng**  
(5,57%)



**Ikan Tamban**  
(42,76%)



**Ikan Caru**  
(36,36%)



**Rokok Putih**  
(6,37%)



**Ikan Selar**  
(6,60%)



**Pemeliharaan/ Service**  
(3,98%)

Komoditas dengan Andil **Inflasi** Kumulatif Terbesar di **Kota Tanjungpinang** Jan - Apr 2020

# Nilai Tukar Petani,

No. 28/05/21/Th. XV, 04 Mei 2020





# Nilai Tukar Petani (NTP)

## Provinsi Kepulauan Riau April 2020



TANAMAN PANGAN

**103,72**  
↑ Naik : 1,85 %



HORTIKULTURA

**105,03**  
↓ Turun : 0,90 %



TANAMAN PERKEBUNAN RAKYAT

**92,25**  
↓ Turun : 1,26 %

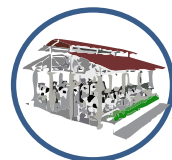

PETERNAKAN

**98,21**  
↓ Turun : 0,21 %

PERIKANAN

**100,57**  
↓ Turun : 2,57 %



NELAYAN

**100,55**  
↓ Turun : 2,57 %



PEMBUDIDAYA IKAN

**100,96**  
↓ Turun : 2,49 %



**NTP Kepri : 99,28**  
↓ Turun 1,31 %

NILAI TUKAR PETANI





# PERKEMBANGAN NILAI TUKAR PETANI PROV KEPRI (2018-2020)

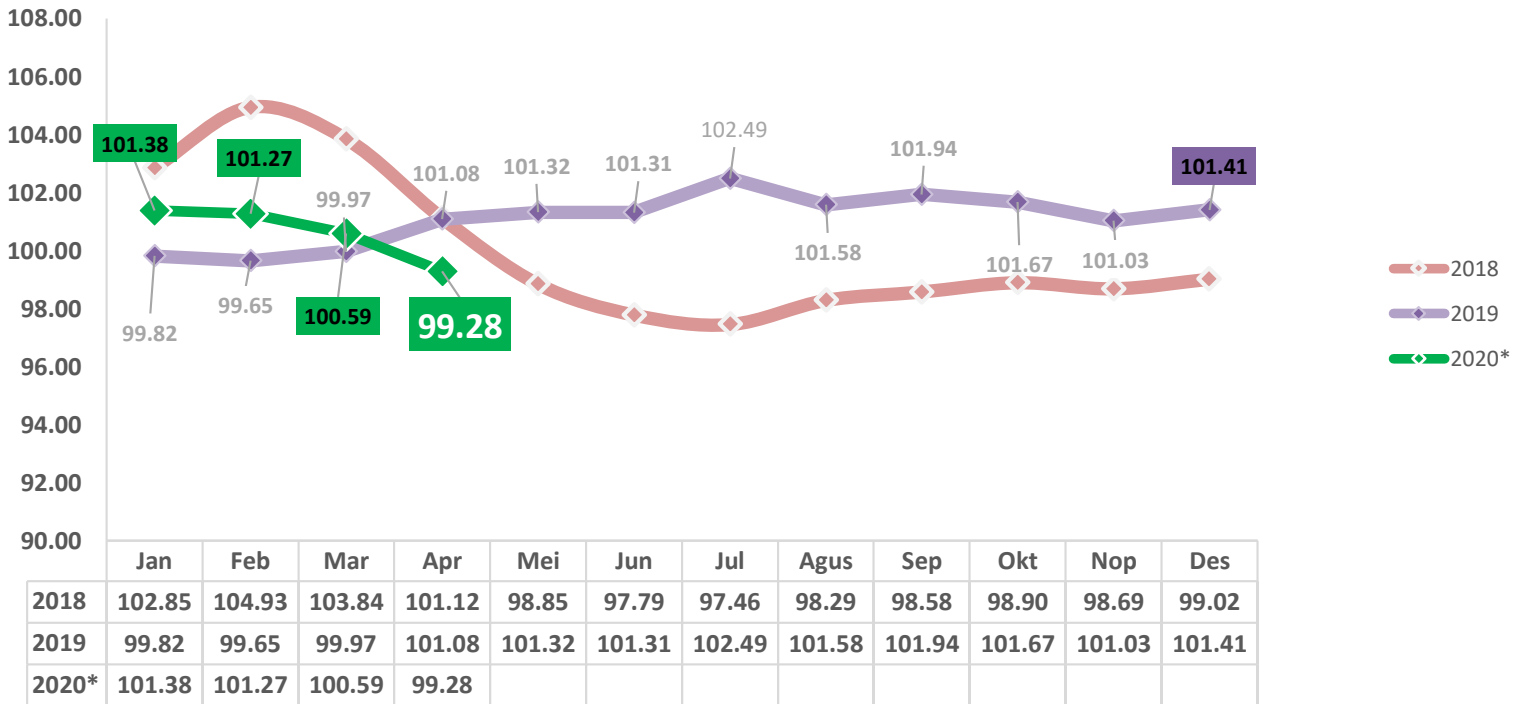



# Nilai Tukar Usaha Petani (NTUP) Provinsi Kepulauan Riau April 2020

## NTUP per Subsektor



### Tanaman Pangan

104,07

↑ Naik : 1,62 %



### Hortikultura

106,88

↓ Turun : 1,04 %



### Tanaman Perkebunan Rakyat

93,67

↓ Turun : 1,44 %



### Peternakan

99,24

↓ Turun : 0,31 %

### Perikanan

101,59

↓ Turun : 2,51 %



### Nelayan

101,56

↓ Turun : 2,49 %



### Pembudidaya Ikan

102,03

↓ Turun : 2,79 %



## NILAI TUKAR USAHA PETANI

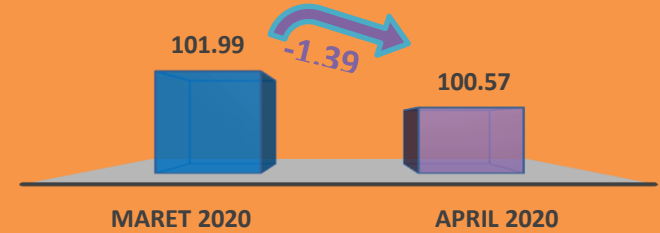

NTUP Kepri: 100,57  
↓ Turun : 1,39 %







# Perkembangan Pariwisata

No. 29/05/21/Th. XV, 4 Mei 2020



# Perkembangan Jumlah Kunjungan Wisman Provinsi Kepulauan Riau 2018-2020 (Kunjungan)

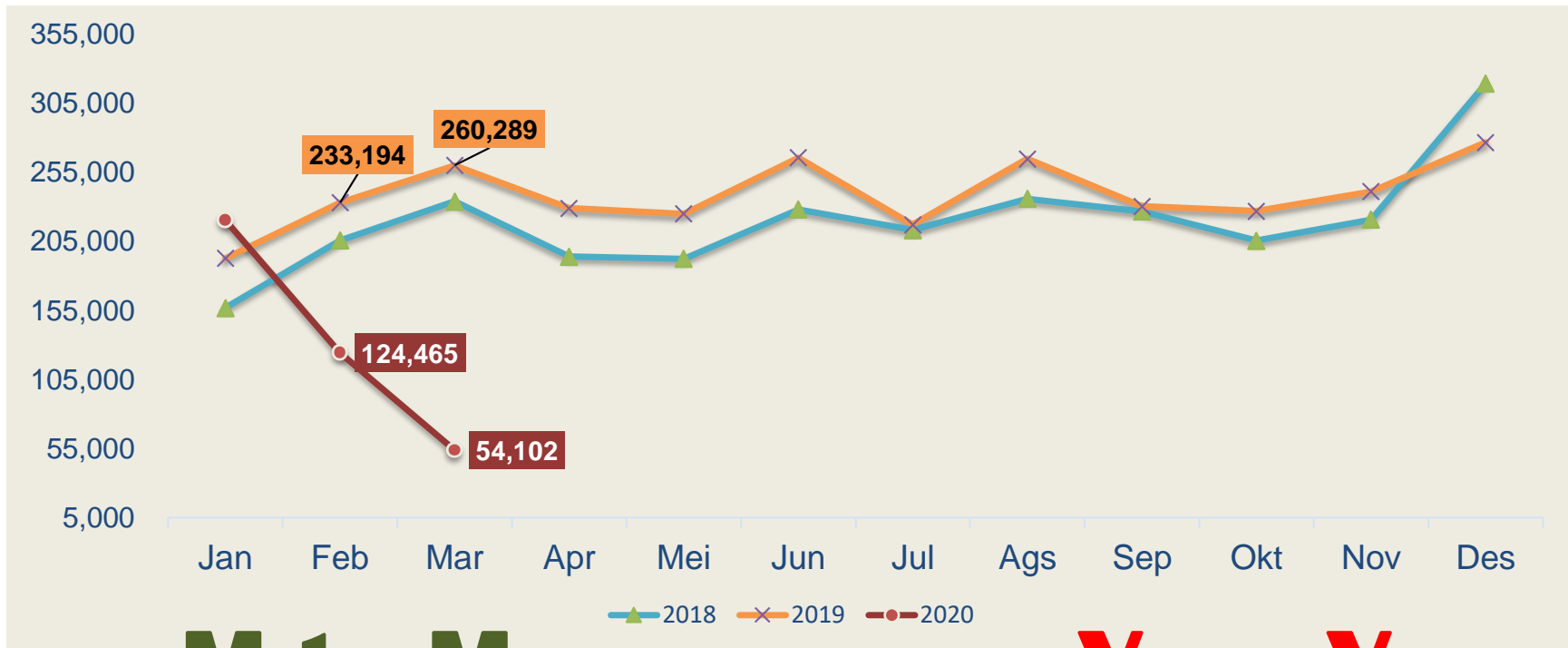

## M-to-M

(Maret '20 thd Februari '20)  
-56,53%



## Y-on-Y

(Maret '20 thd Maret '19)  
-79,21%

# TREN WISMAN KEBANGSAAN SINGAPURA (Bulanan)

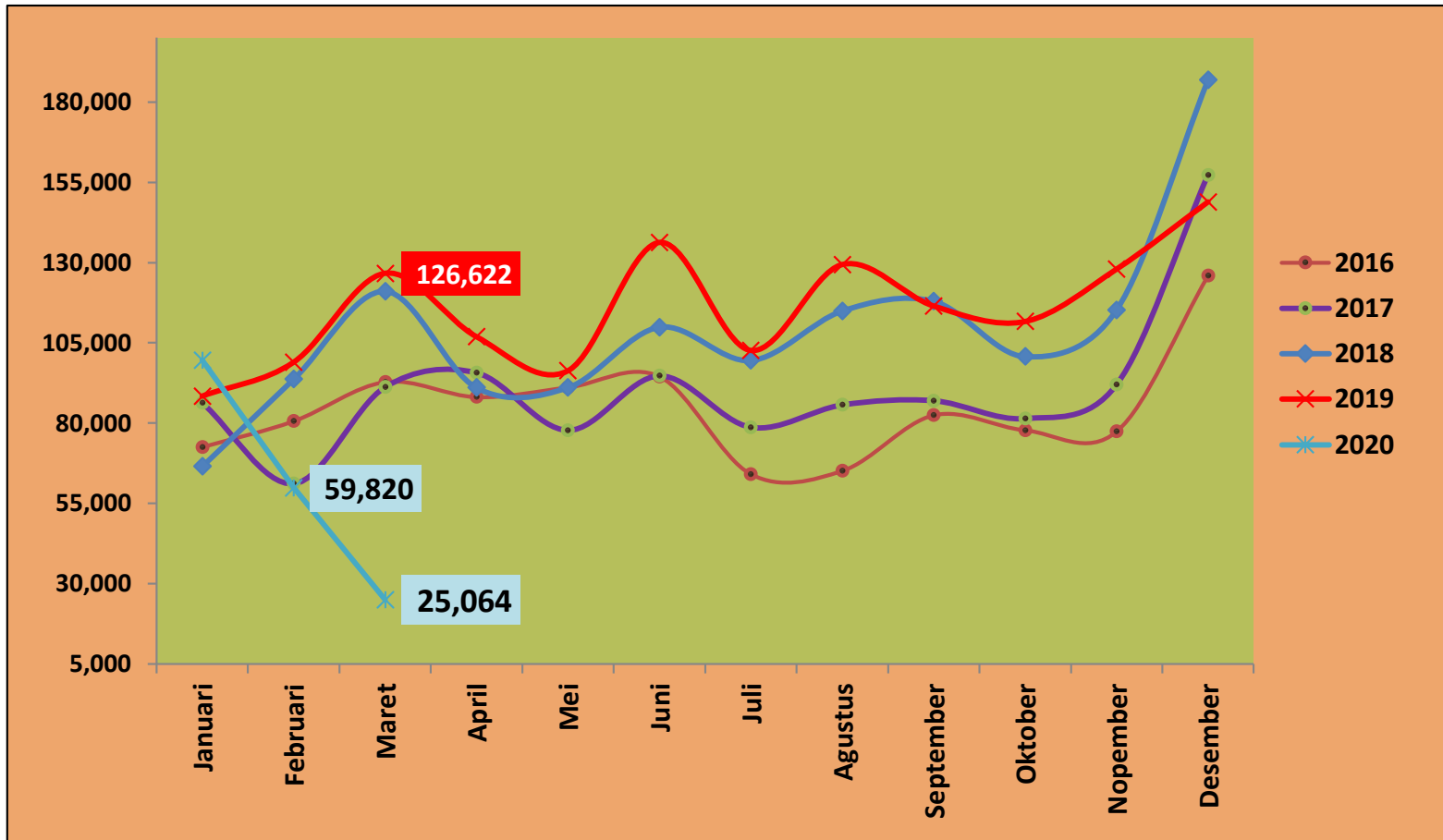

## TREN WISMAN KEBANGSAAN MALAYSIA (Bulanan)

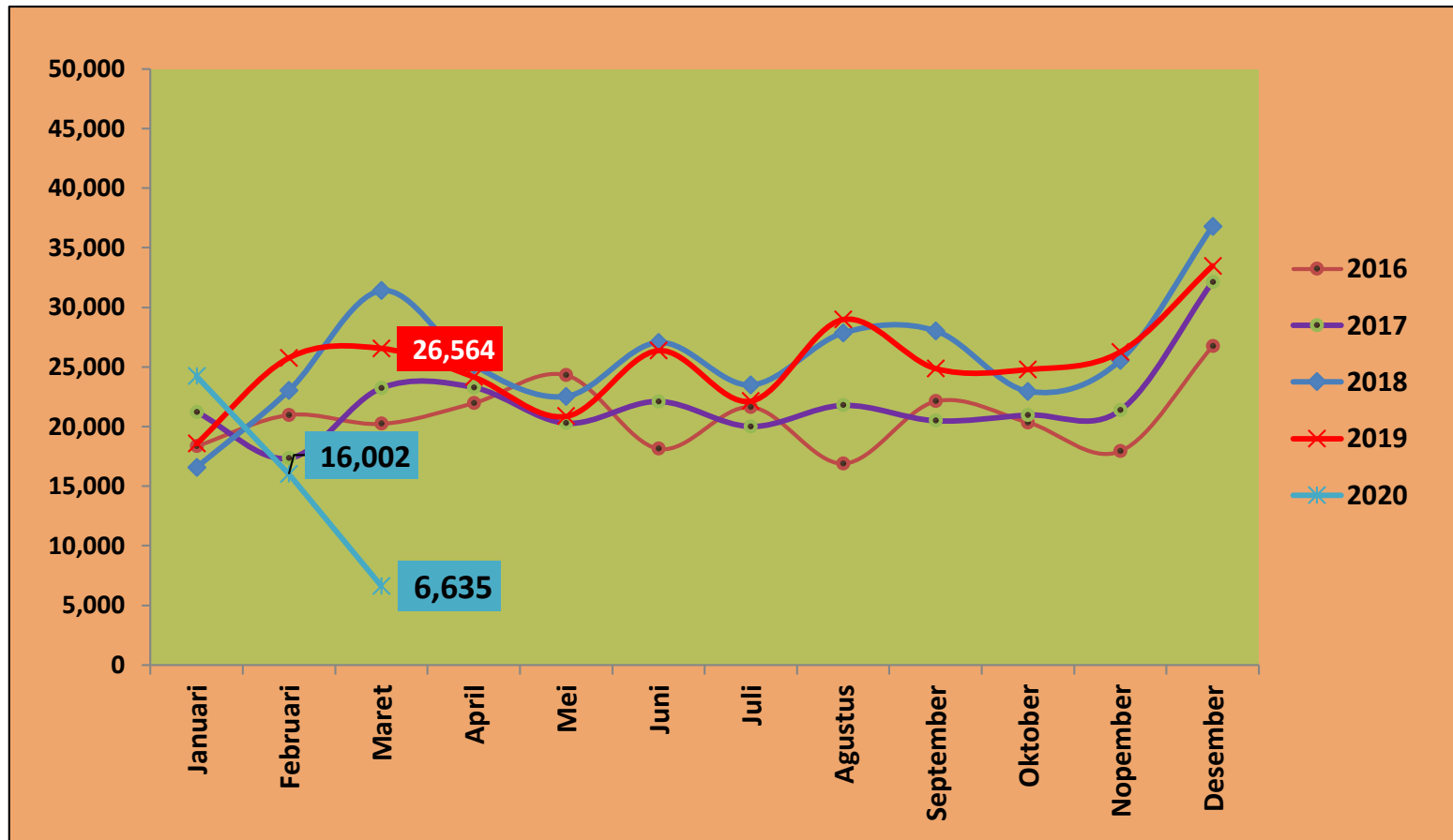

# TREN WISMAN KEBANGSAAN TIONGKOK (Bulanan)

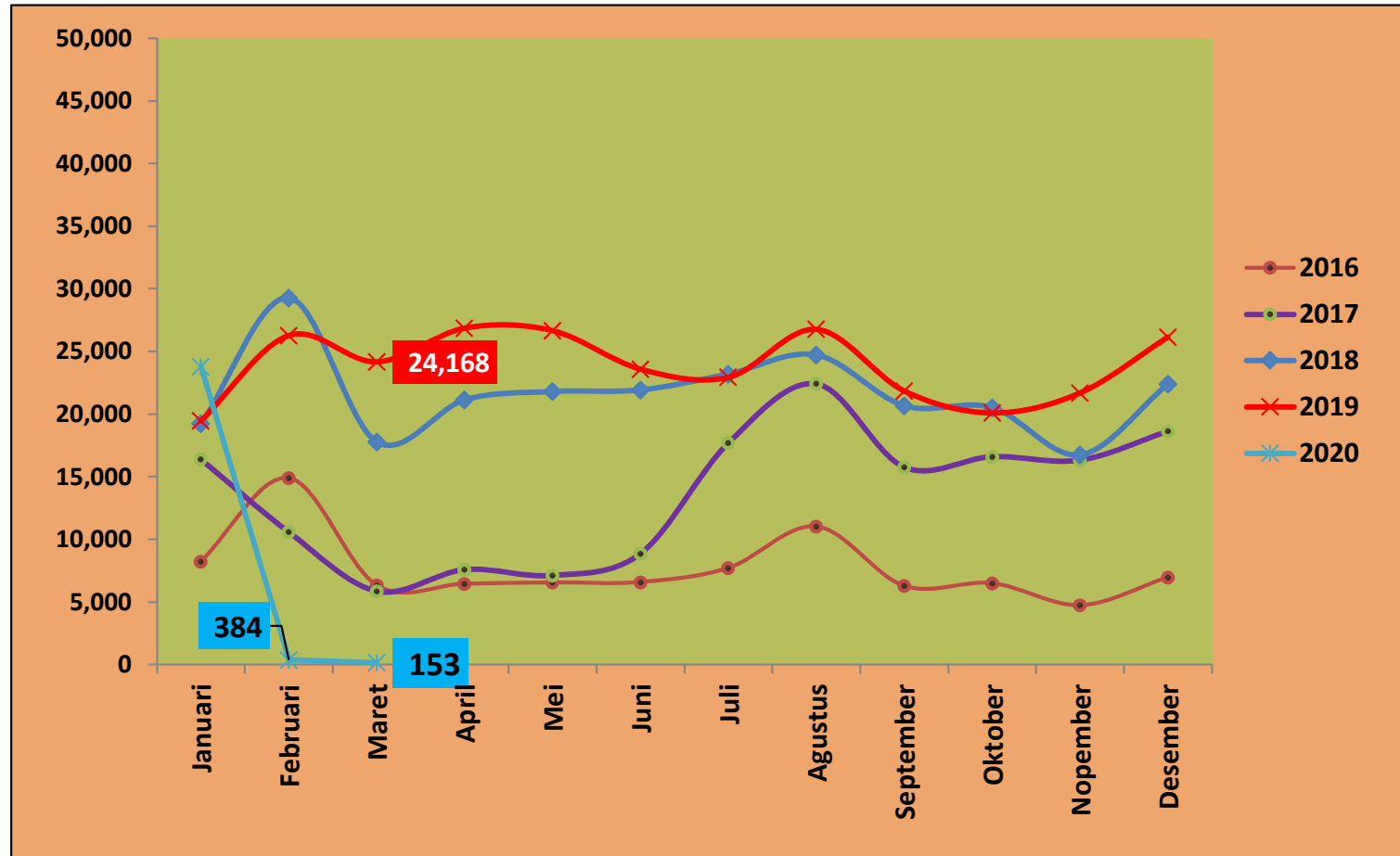

## JUMLAH KUNJUNGAN WISATAWAN MANCANEGARA (WISMAN) JANUARI-MARET 2020 DIBANDINGKAN JANUARI-MARET 2019 (c-to-c)

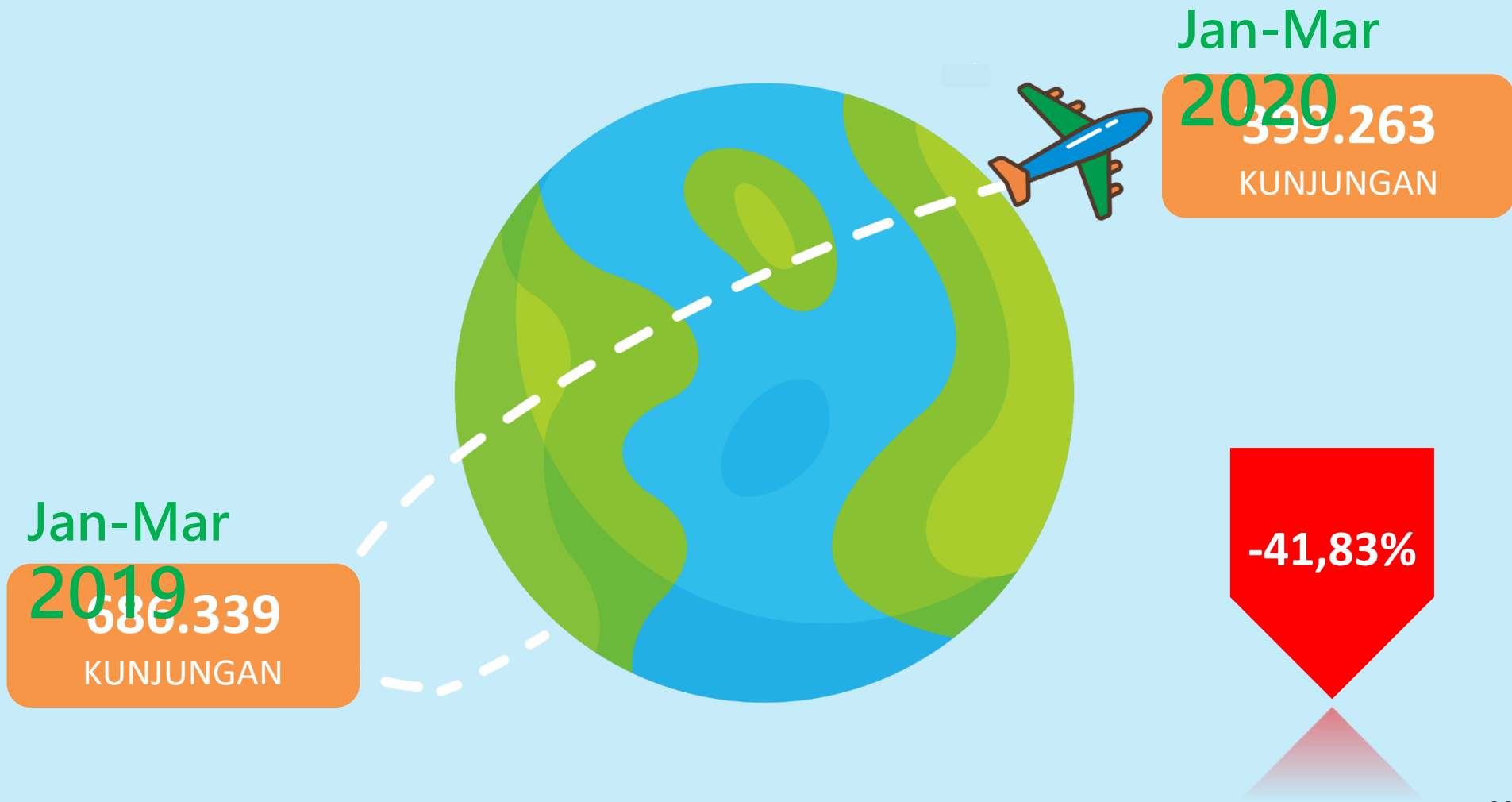

# PERKEMBANGAN KUNJUNGAN WISMAN DARI 4 PINTU MASUK DI KEPULAUAN RIAU

**M-to-M**

*Batam* ↓ **-54,27%**

*Tanjungpinang* ↓ **-45,38%**

*Bintan* ↓ **-72,97%**

*Karimun* ↓ **-51,33%**

**BATAM**

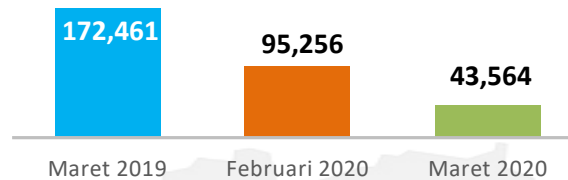

**TANJUNGPINANG**

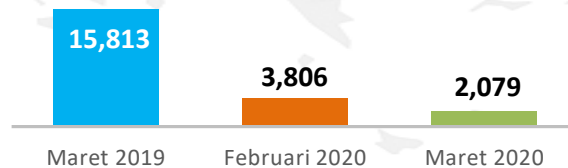

**BINTAN**

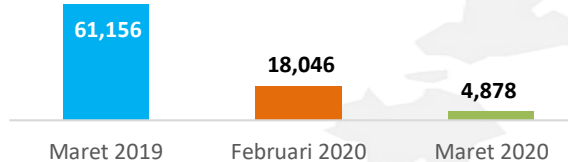

**KARIMUN**

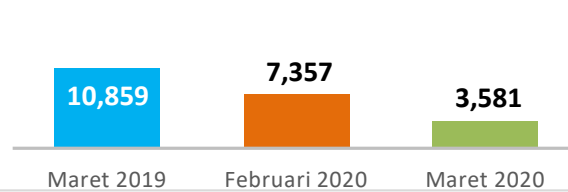

**Y-on-Y**

**-74,74%** ↓ *Batam*

**-86,85%** ↓ *Tanjungpinang*

**-92,02%** ↓ *Bintan*

**-67,02%** ↓ *Karimun*

# PERKEMBANGAN KUNJUNGAN WISMAN DARI 4 PINTU MASUK DI KEPULAUAN RIAU (KUMULATIF)

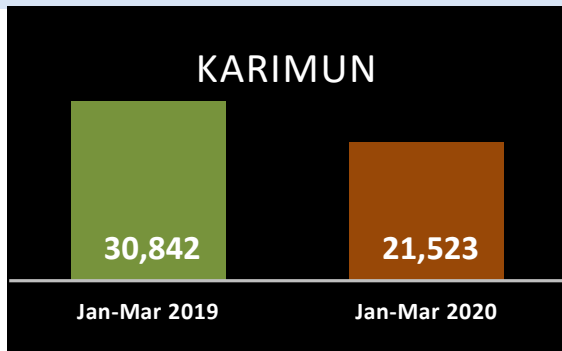

*c-to-c* : -30,22 %

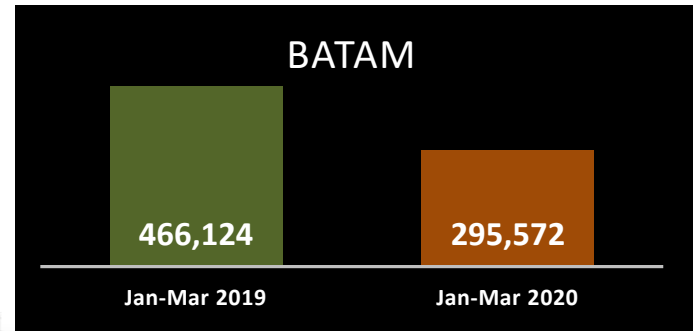

*c-to-c* : -36,59 %

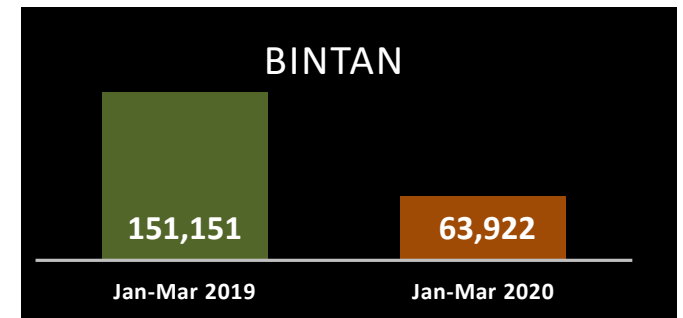

*c-to-c* : -57,71 %

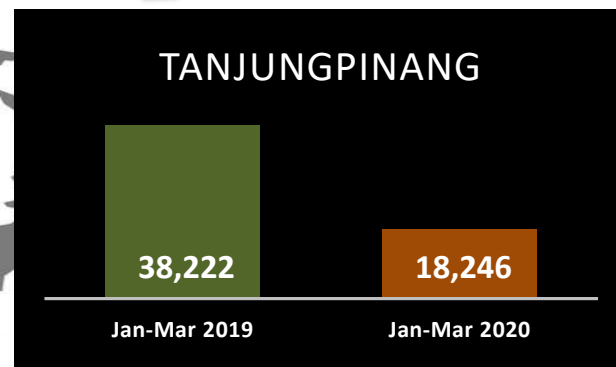

*c-to-c* : -52,26 %



## Negara Utama Asal Wisman ke Kepulauan Riau (Maret 2020)



### Persentase Kunjungan

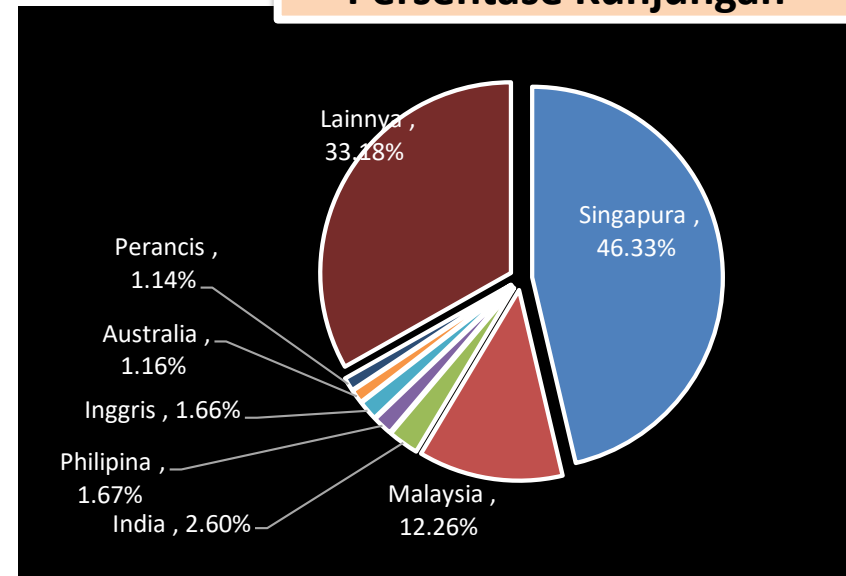

### Jumlah Kunjungan (Mar '20 dan Feb '20)

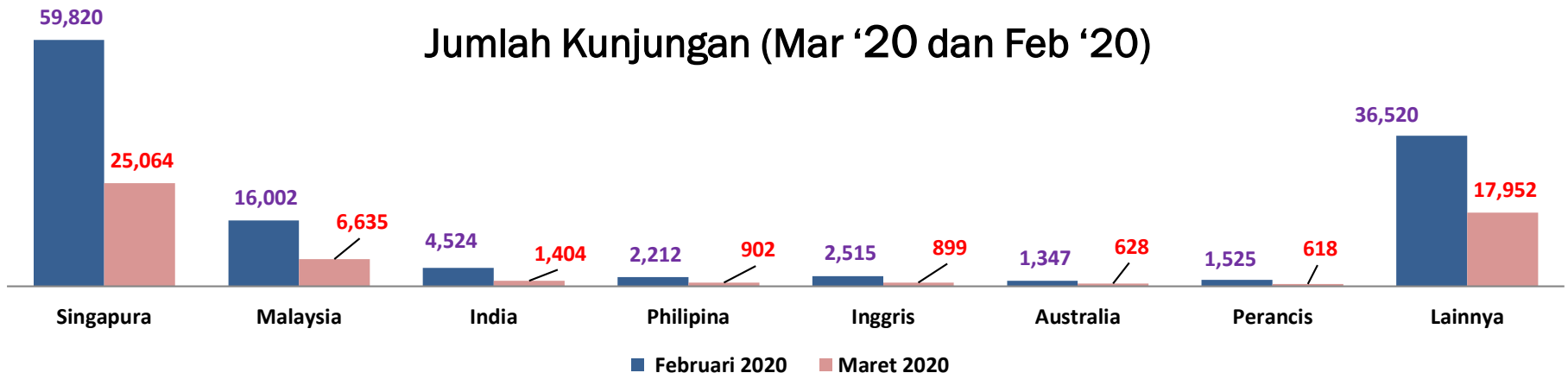

## Negara Utama Asal Wisman ke Kepulauan Riau (Jan-Mar 2020)



**Persentase Kunjungan**

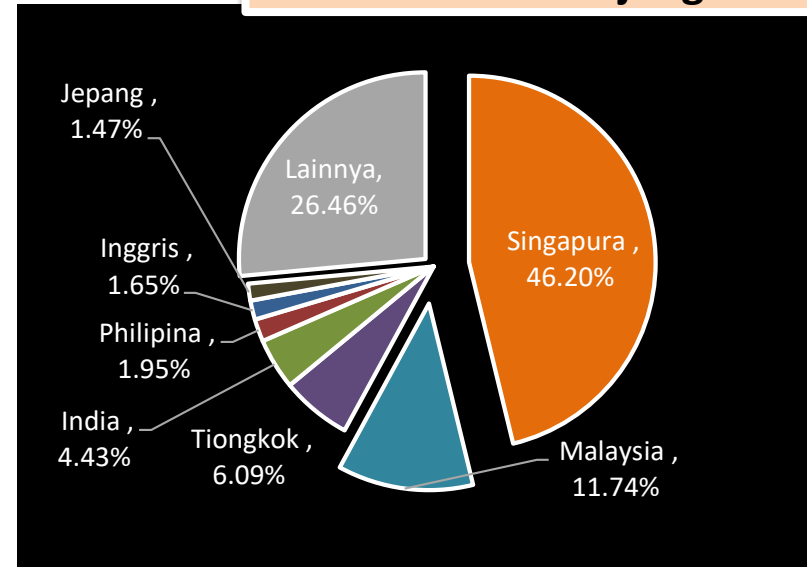

**Jumlah Kunjungan (Jan-Mar '20 dan Jan-Mar '19)**

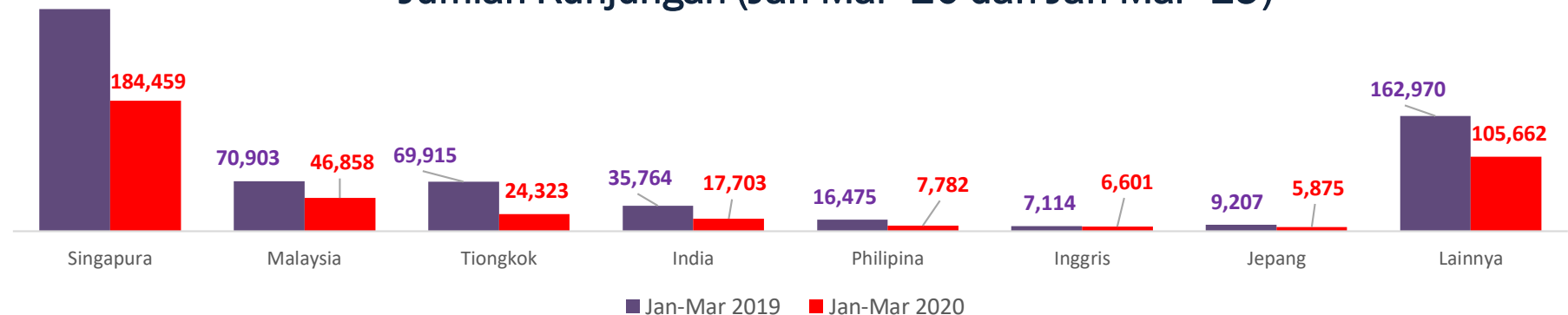

## Perkembangan Tingkat Penghunian Kamar (TPK) Hotel Berbintang (Persentase), 2019-2020

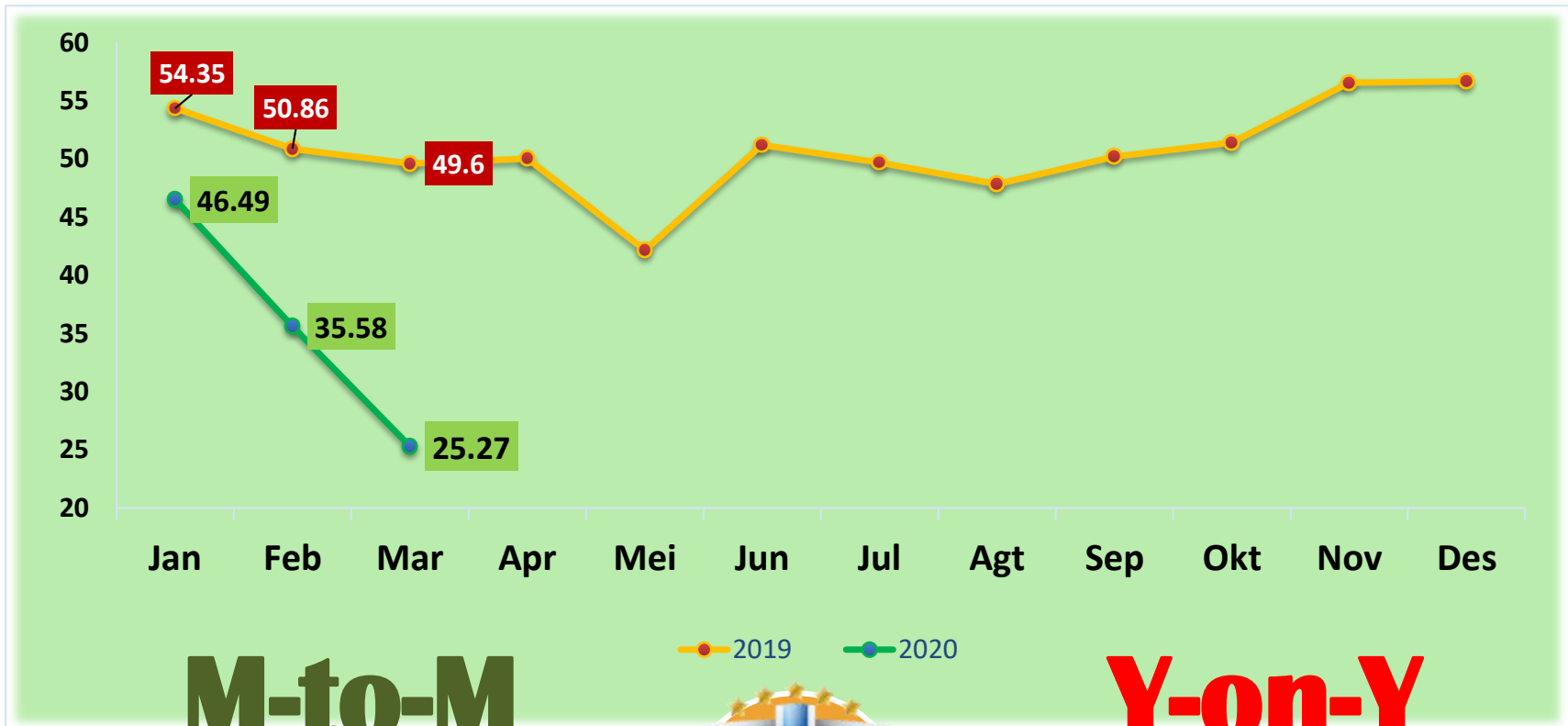

### M-to-M

(Maret '20 thd Februari '20)

**-10,31 poin**

● 2019 ● 2020



### Y-on-Y

(Maret '20 thd Maret '19)

**-24,33 poin**

## Rata-rata Lama Menginap Tamu Asing dan Tamu Indonesia

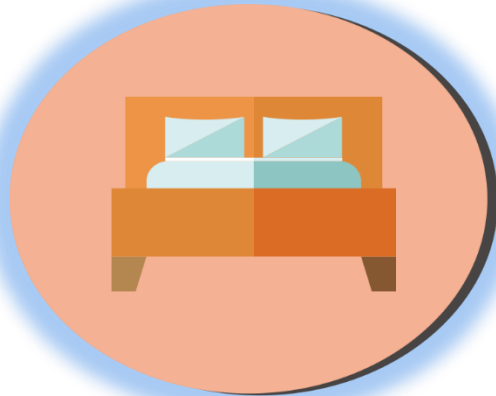

-0,14



Total

-0,21



Indonesia

0,37



Asing

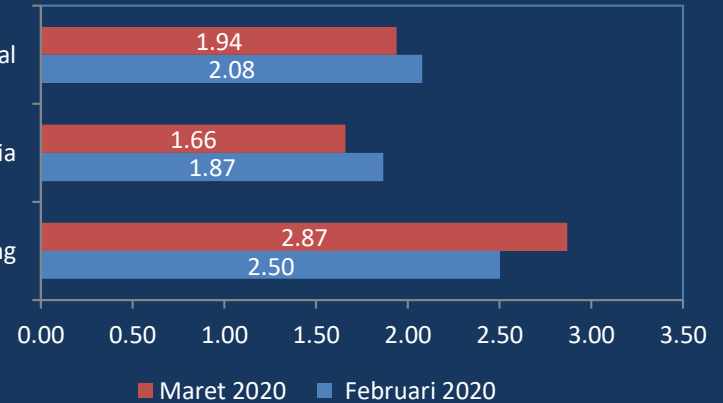

No	Klasifikasi Bintang	Rata-rata lama Menginap Tamu (hari)					
		Asing		Indonesia		Total	
		Feb 2020	Mar 2020	Feb 2020	Mar 2020	Feb 2020	Mar 2020
(1)	(2)	(3)	(4)	(5)	(6)	(7)	(8)
1.	Bintang 1	1.36	1.53	1.77	1.44	1.67	1.45
2.	Bintang 2	2.06	1.55	1.64	1.93	1.73	1.86
3.	Bintang 3	2.01	1.94	1.72	1.49	1.82	1.57
4.	Bintang 4	2.81	3.40	2.13	1.81	2.35	2.26
5.	Bintang 5	3.63	5.66	2.12	1.62	3.34	4.82
<b>Seluruh Bintang</b>		2.50	2.87	1.87	1.66	2.08	1.94



**BADAN PUSAT STATISTIK**



**Sensus  
Penduduk  
2020**



# PERKEMBANGAN TRANSPORTASI

**No. 30/05/21/Th. XV, 04 Mei 2020**





## Jumlah Penumpang Februari 2020



376.078

189.689

186.389

1.215.796

613.437

602.359

Penumpang Pesawat Total

↓ 8,50%

Penumpang Pesawat Datang

↓ 9,36%

Penumpang Pesawat Berangkat

↓ 7,61%

Penumpang Kapal Total

↓ 23,62%

Penumpang Kapal Datang

↓ 22,16%

Penumpang Kapal Berangkat

↓ 25,10%

## Jumlah Penumpang Maret 2020

344.129

171.928

172.201

928.648

477.486

451.162





# Penumpang Angkutan Udara (Domestik & Internasional) 2016-2020

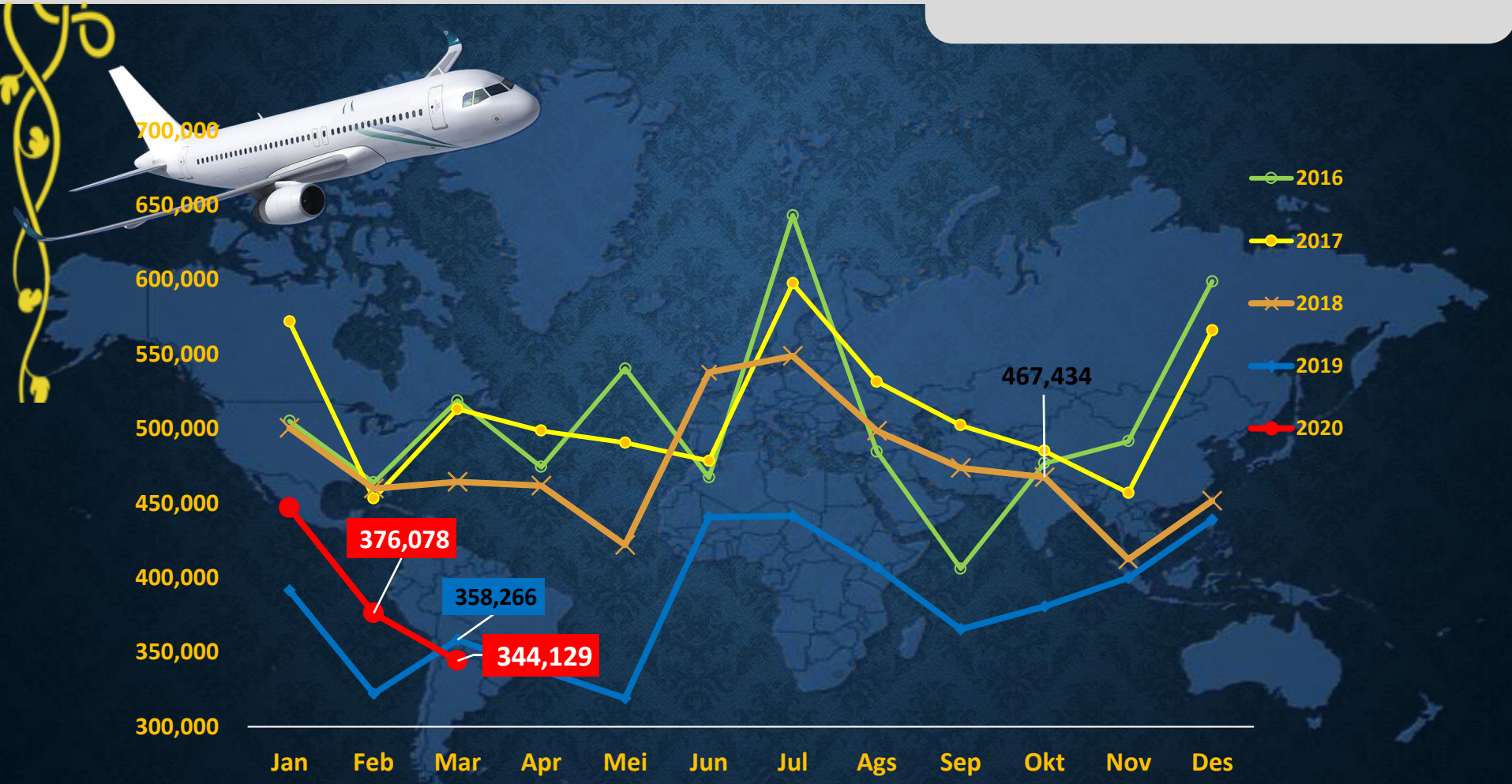



# Penumpang Angkutan Laut (Domestik & Internasional) 2016-2020

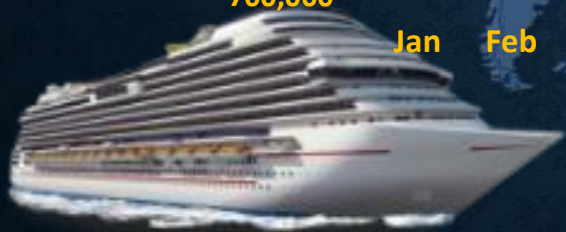
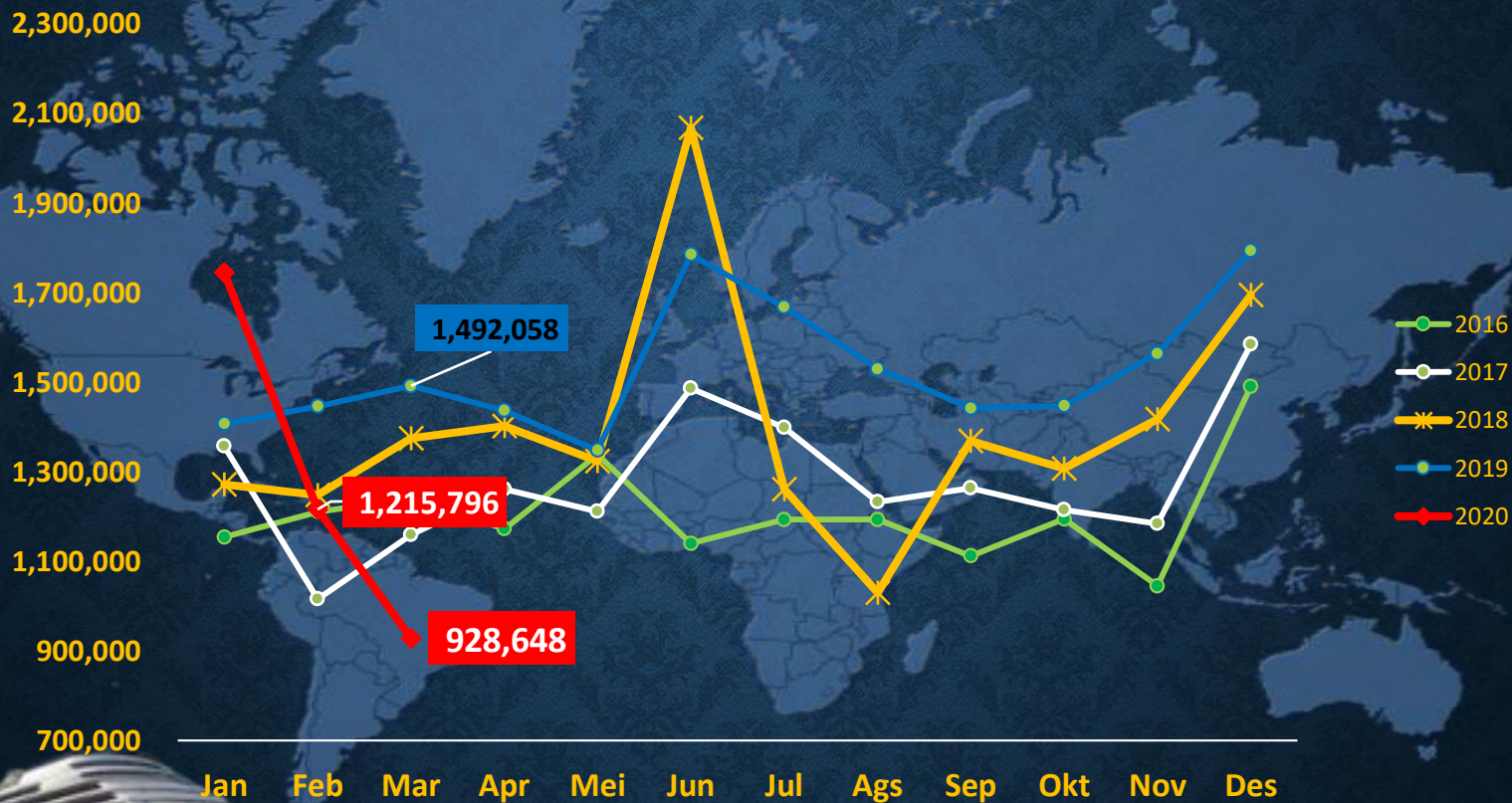





# TERIMA KASIH

[kepri.bps.go.id](http://kepri.bps.go.id)

Informasi Lebih Lanjut hubungi: dapat diakses melalui:

Website: [kepri.bps.go.id](http://kepri.bps.go.id).

Aplikasi Android: Data Kepri diujung jari.

Untuk aplikasi android dapat diunduh di google play store dengan *key word* data kepri.

