



Katalog BPS: 6302002

Indikator Konstruksi

Construction Indicator

2012

Triwulan III

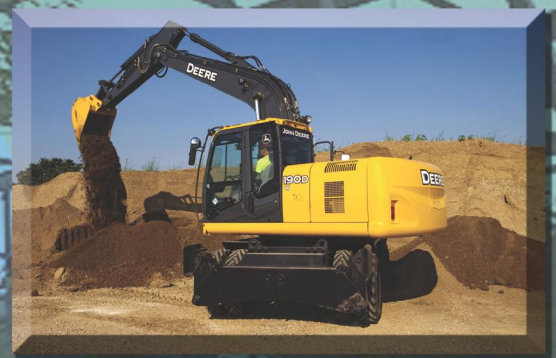

BADAN PUSAT STATISTIK

Indikator Konstruksi

Construction Indicator

2012

Triwulan III

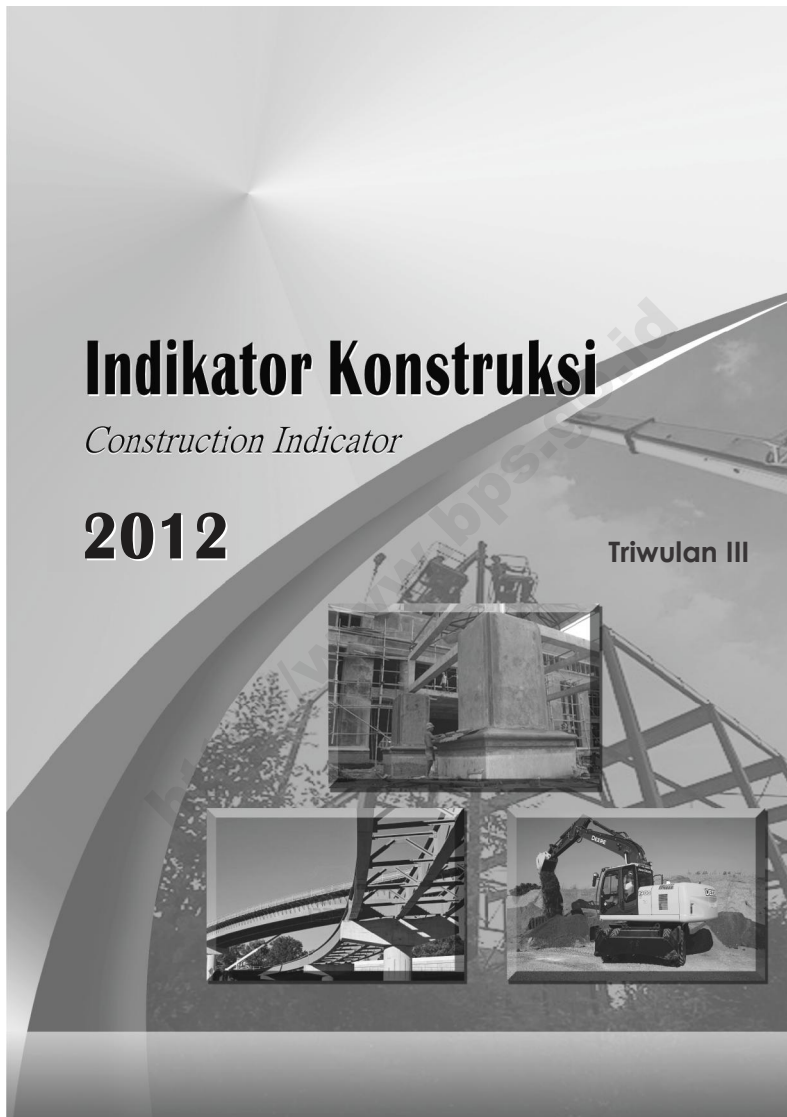

INDIKATOR KONSTRUKSI, Triwulan III - 2012

CONSTRUCTION INDICATOR, 3rd Quarterly-2012

ISSN. 1979-8024

No. Publikasi / Publication Number: 05340.1301

Katalog BPS / BPS Catalogue: 6302002

Ukuran Buku / Book Size: 21 cm x 29 cm

Jumlah Halaman / Total Pages: xviii +34 halaman / pages

Naskah / Manuscript:

Subdirektorat Statistik Konstruksi

Subdirectorate of Construction Statistics

Gambar Kulit / Cover Design:

Subdirektorat Publikasi dan Kompilasi Statistik

Subdirectorate of Statistical Publication and Compilation

Diterbitkan oleh / Published by:

Badan Pusat Statistik, Jakarta, Indonesia

BPS-Statistics Indonesia, Jakarta, Indonesia

Boleh dikutip dengan menyebut sumbernya

May be cited with reference to the sources

KATA PENGANTAR

Sektor konstruksi merupakan salah satu sektor penting dalam perekonomian Indonesia. Untuk mengetahui perkembangan sektor tersebut setiap triwulan, maka Badan Pusat Statistik (BPS) melakukan Survei Perusahaan Konstruksi Triwulanan secara sampel terhadap perusahaan konstruksi berbadan hukum (grade 5 – 7) di Indonesia.

Publikasi ini menyajikan data dan informasi hasil Survei Triwulanan Perusahaan Konstruksi Triwulan III Tahun 2012. Data yang disajikan dalam publikasi ini terdiri atas beberapa indeks, seperti indeks jumlah pekerja tetap, indeks nilai balas jasa dan upah, indeks hari orang pekerja harian, indeks nilai konstruksi, indeks kondisi bisnis, indeks prospek bisnis dan indeks masalah bisnis serta pertumbuhan sektor konstruksi.

Akhirnya pada kesempatan ini kami mengucapkan terima kasih dan penghargaan kepada semua pihak, khususnya kepada para Pengusaha dan Pimpinan Perusahaan Konstruksi yang telah membantu kelancaran pelaksanaan survei.

Jakarta, Februari 2013
Kepala Badan Pusat Statistik
Republik Indonesia



Dr. Suryamin, M.Sc

FOREWORD

Construction sector is one of the important sectors in Indonesian economy. BPS-Statistics Indonesia has conducted Quarterly Construction Legal Establishment Survey (grade 5-7) to provide the information of the growth of construction sector.

This publication presents some construction indices based on the Quarterly Construction Establishment Survey in the third quarter 2012, such as number of permanent workers indices, compensation and wages indices, man-days of daily workers indices, value of construction indices, business condition indices, business prospect indices, business problem indices and growth rate construction sector.

Finally, we would like to express our gratitude to all parties, especially for the executives of construction establishments who have given contribution in providing data for the survey.

*Jakarta, February 2013
BPS-Statistics Indonesia,*



*Dr. Suryamin, M.Sc
Chief Statistician*

DAFTAR ISI

CONTENTS

	Halaman/Pages
KATA PENGANTAR / <i>FOREWORD</i>	iii
DAFTAR ISI / <i>CONTENTS</i>	v
PENJELASAN / <i>EXPLANATION</i>	vii
ULASAN SINGKAT/ <i>REVIEW</i>	xiii

TABEL-TABEL / *TABLES* :

Indeks (2010=100) dan Pertumbuhan (Persen) Konstruksi Triwulanan Tahun 2011 – 2012 Triwulan III

Quarterly Construction Indices (2010=100) and Growth (Percent) 2011 – the third quarter 2012

1. Indonesia	1
2. Provinsi/ <i>Province</i> : Aceh	2
3. Provinsi/ <i>Province</i> : Sumatera Utara	3
4. Provinsi/ <i>Province</i> : Sumatera Barat	4
5. Provinsi/ <i>Province</i> : Riau	5
6. Provinsi/ <i>Province</i> : Jambi	6
7. Provinsi/ <i>Province</i> : Sumatera Selatan	7
8. Provinsi/ <i>Province</i> : Bengkulu	8
9. Provinsi/ <i>Province</i> : Lampung	9
10. Provinsi/ <i>Province</i> : Bangka Belitung	10
11. Provinsi/ <i>Province</i> : Kepulauan Riau	11
12. Provinsi/ <i>Province</i> : DKI Jakarta	12
13. Provinsi/ <i>Province</i> : Jawa Barat	13
14. Provinsi/ <i>Province</i> : Jawa Tengah	14
15. Provinsi/ <i>Province</i> : D I Yogyakarta	15
16. Provinsi/ <i>Province</i> : Jawa Timur	16
17. Provinsi/ <i>Province</i> : Banten	17

18. Provinsi/ <i>Province</i> : Bali	18
19. Provinsi/ <i>Province</i> : Nusa Tenggara Barat	19
20. Provinsi/ <i>Province</i> : Nusa Tenggara Timur	20
21. Provinsi/ <i>Province</i> : Kalimantan Barat	21
22. Provinsi/ <i>Province</i> : Kalimantan Tengah	22
23. Provinsi/ <i>Province</i> : Kalimantan Selatan	23
24. Provinsi/ <i>Province</i> : Kalimantan Timur	24
25. Provinsi/ <i>Province</i> : Sulawesi Utara	25
26. Provinsi/ <i>Province</i> : Sulawesi Tengah	26
27. Provinsi/ <i>Province</i> : Sulawesi Selatan	27
28. Provinsi/ <i>Province</i> : Sulawesi Tenggara	28
29. Provinsi/ <i>Province</i> : Sulawesi Gorontalo	29
30. Provinsi/ <i>Province</i> : Sulawesi Barat	30
31. Provinsi/ <i>Province</i> : Maluku	31
32. Provinsi/ <i>Province</i> : Maluku Utara	32
33. Provinsi/ <i>Province</i> : Papua Barat	33
34. Provinsi/ <i>Province</i> : Papua	34

PENJELASAN

EXPLANATION

1. Pendahuluan

Publikasi Indikator Konstruksi bertujuan untuk menunjukkan perubahan atau perkembangan dari kegiatan perusahaan sektor konstruksi. Sumber data yang digunakan untuk penyusunan indikator konstruksi tersebut adalah Survei Perusahaan Konstruksi Triwulanan (VKT).

2. Maksud dan Tujuan

Maksud dan tujuan VKT ini yaitu untuk mengetahui perkembangan sektor konstruksi secara umum dengan referensi waktu yang lebih pendek. Karakteristik yang diteliti meliputi jumlah pekerja tetap, hari orang pekerja harian, balas jasa dan upah, nilai pekerjaan konstruksi yang diselesaikan, kondisi bisnis, dan prospek bisnis serta masalah bisnis konstruksi dalam periode triwulanan.

3. Ruang Lingkup

Survei Konstruksi Triwulanan (VKT) dilakukan oleh BPS sejak tahun 1988, meliputi 10 provinsi, yaitu provinsi Sumatera Utara, Sumatera Barat, Sumatera Selatan, DKI Jakarta, Jawa Barat, Jawa Tengah, DI Yogyakarta, Jawa Timur, Kalimantan Selatan dan Sulawesi Selatan. Selanjutnya, untuk tahun 1993 cakupannya diperluas ke seluruh provinsi di Indonesia. Pada tahun 2012 jumlah sampelnya sebesar 3.000 perusahaan.

4. Metodologi

a. Kerangka sampel

Survei perusahaan konstruksi triwulanan merupakan sub sampel dari survei perusahaan konstruksi tahunan, sehingga kerangka sampel perusahaan konstruksi untuk konstruksi triwulanan adalah daftar perusahaan konstruksi yang terpilih pada survei konstruksi tahunan.

1. Introduction

Construction sector indicator aims to show changes or growth of business and economic activities of construction firm. Source of data that was used to develop the construction indicator was Quarterly Construction Establishment Survey (QCS).

2. The Main Purpose

The main purpose of the QCS was to present the progress of construction sector dynamic quarterly (three months period). The characteristics that were observed in the survey are: the number of permanent workers, the number of the man-days of daily workers, the amount of compensation and wages, the total value of construction work completed, business condition and business prospect & construction business problems in quarterly period.

3. The Coverage

Quarterly Construction Survey (QCS) has been implemented since 1988 covered 10 provinces, namely: Sumatera Utara, Sumatera Barat, Sumatera Selatan, DKI Jakarta, Jawa Barat, Jawa Tengah, DI Yogyakarta, Jawa Timur, Kalimantan Selatan and Sulawesi Selatan. In 1993, the QCS was expanded to cover over all provinces in Indonesia. In 2012 the number of respondents included in the survey is 3,000 establishments.

4. Methodology

a. Sampling frame

The quarterly construction establishment survey is a sub sample of the annual construction establishment survey. Therefore, the sampling frame of the quarterly survey is the list of establishments which are selected in the annual survey.

b. Rancangan Penarikan Sampel

Jumlah sampel survei perusahaan konstruksi triwulanan tahun 2012 adalah sebanyak 3.000 perusahaan, sehingga dalam kurun waktu setahun volume sampelnya adalah 12.000 perusahaan. Jumlah sampel untuk kualifikasi perusahaan konstruksi adalah sebagai berikut :

- i. Jumlah sampel perusahaan konstruksi besar (kualifikasi 6 dan 7) adalah 1.866, artinya seluruh perusahaan konstruksi yang ada dilakukan pencacahan lengkap (*take all*).
- ii. Jumlah sampel perusahaan konstruksi sedang (kualifikasi 5) adalah 1.134, dengan demikian pencacahan dilakukan hanya pada Jumlah sampel perusahaan konstruksi sedang terpilih (*take some*).
- iii. Sedangkan untuk perusahaan konstruksi kecil (kualifikasi 2,3,dan 4) tidak terkena sampel

5. Indeks Tahun Dasar

Metode indeks tahun dasar digunakan untuk menghitung indeks pekerja tetap, hari orang pekerja harian, balas jasa dan upah serta nilai konstruksi.. Formula indeks tersebut adalah sebagai berikut:

$$I_t = \frac{\sum_{i=1}^n V_{ti}}{\sum_{i=1}^n V_{oi}} \times 100 \quad \dots (1)$$

dimana,

I_t = Indeks pekerja tetap, hari orang pekerja harian, balas jasa dan upah, nilai konstruksi pada triwulan ke t

V_{ti} = Jumlah pekerja tetap, hari orang pekerja harian, balas jasa dan upah, nilai konstruksi pada perusahaan ke i triwulan ke t

V_{oi} = Jumlah pekerja tetap, hari orang pekerja harian, balas jasa dan upah,

b. Sampling Method

The sample size of the quarterly survey in 2012 is 3,000 establishments. Therefore, the sample size for the whole year 2011 is 12,000 establishments.

Number of establishment in each establishment qualification are listed as follows:

- i. Number of establishment samples in the big construction establishment group (qualification 6 and 7) is 1,866. It means the enumeration is conducted for all construction establishments (take all).*
- ii. Number of establishment samples in the medium construction establishment group (qualification 5) is 1.134. It means the enumeration is conducted only for the selected construction establishment (take some).*
- iii. Meanwhile, for small construction establishment (qualification 2, 3, and 4) is not included in the sample.*

5. Indices Base Year

The quarterly indices for permanent workers, man-days of daily workers, compensation and wages and construction value are calculated by using indices method with the base year. The indices formula is:

where ,

I_t = *Indices of permanent workers, man-days of daily workers, compensation and wages, construction value in the t^{th} quarter*

V_{ti} = *Number of permanent workers, man-days of daily workers, compensation and wages, construction value i at i^{th} company in the t^{th} quarter*

V_{oi} = *Number of permanent workers, daily workers, compensation, construction*

nilai konstruksi pada perusahaan ke i tahun dasar

value at i^{th} company in the base year

6. Indeks Diffusion

Metode indeks diffusion digunakan untuk menghitung indeks kondisi dan prospek bisnis pengusaha. Formula dari indeks diffusion sebagai berikut:

$$ID = \%meningkat + \frac{\%tetap}{2} \quad \dots (2.1)$$

dimana,
ID = indeks diffusion

% meningkat = persentase pendapat pengusaha yang menyatakan kondisi usahanya pada periode tertentu **meningkat** dibanding dengan periode sebelumnya

% tetap = persentase pendapat pengusaha yang menyatakan kondisi usahanya pada periode tertentu **tetap** dibanding dengan periode sebelumnya

Nilai ID akan terletak dalam range 0 - 100 % yang diinterpretasikan sebagai berikut:

ID = 100% : Semua pengusaha menyatakan kondisi usahanya meningkat

ID > 50 % : Jumlah pengusaha yang menyatakan kondisi usahanya **meningkat** lebih banyak dibandingkan yang menyatakan **menurun**, umumnya pengusaha cenderung optimis akan kondisi usahanya

ID = 50 % : Jumlah pengusaha yang menyatakan kondisi usahanya meningkat sama dengan yang menyatakan menurun

ID < 50 % : Jumlah pengusaha yang menyatakan kondisi usahanya **menurun**

6. Diffusion Indices

Condition and business prospect are calculated by diffusion indices method. The diffusion indices formula is:

$$ID = \%higher + \frac{\%same}{2} \quad \dots (2.1)$$

Where,
ID = diffusion indices

% higher = percentage of responses reporting "**higher**" compare to previous period

% same = percentage of responses reporting "**same**" compare to previous period

ID value are bounded between 0 to 100 percent where summarized by

ID = 100 % : all the response are higher

ID > 50 % : most of the response (more than 50%) are **higher**. They are optimist about the business.

ID = 50 % : number of response higher and lower equal

ID < 50 % : most of the response (more than 50%) are **lower**. They

lebih banyak dibandingkan yang menyatakan **meningkat**, umumnya pengusaha cenderung pesimis akan kondisi usahanya

are pessimist about the business

ID = 0 % : Semua pengusaha menyatakan kondisi usahanya menurun

ID = 0 % : *all the response are lower*

Penghitungan ID menurut persamaan (2.1) dilakukan untuk setiap kondisi/variabel, kemudian dihitung indeks komposit ID-nya, yaitu sebagai berikut:

ID that calculated by equation (2.1) is conducted for each business condition (variable). Then composite indices for the ID is calculated by :

$$ID_c = \frac{\sum_{i=1}^v ID_i}{v} \dots (2.2)$$

dimana,

where,

ID_c = indeks diffusion komposit

ID_c = Diffusion's composite indices

ID_i = indeks diffusion kondisi/variabel ke-i

ID_i = Diffusion's composite indices for particular condition / variable

v = jumlah kondisi/variabel

v = number of condition / variable

7. Indeks Masalah Bisnis

7. Business Problem Indices

Metode indeks masalah bisnis digunakan untuk menghitung kondisi derajat kegawatan kinerja pengusaha. Formula dari indeks masalah bisnis sebagai berikut:

The problems of particular are calculated by business problem indices method. The business problem indices formula is:

$$IMB = \frac{\sum_{v=1}^{10} T_v \times IM_v}{\sum_{v=1}^{10} T_v} \dots (3.1)$$

$$T_v = \sum_{i=1}^n S_{vi} \dots (3.2)$$

$$IM_v = \frac{100\% T_v}{v \ n} \dots (3.3)$$

dimana,
 IMB = indeks masalah bisnis
 IM_v = indeks masalah untuk kondisi ke- v
 T_v = total nilai skor untuk kondisi ke- v
 S_{vi} = nilai skor untuk kondisi ke- v pada perusahaan ke- i
 n = jumlah perusahaan

Nilai IM_v dan IMB akan terletak dalam range 0 - 100 %, dan diinterpretasikan sebagai berikut:

M_v atau IMB = 0 % :tidak ada masalah
 0 % < IM_v atau IMB \leq 25% :sedikit masalah
 25% < IM_v atau IMB \leq 50% :cukup bermasalah
 50% < IM_v atau IMB \leq 75% :bermasalah
 75% < IM_v atau IMB \leq 100% :sangat bermasalah

8. Konsep dan Definisi

8.1. Nilai Konstruksi

Nilai konstruksi adalah besarnya nilai pekerjaan yang diselesaikan secara fisik selama jangka waktu tertentu (tidak termasuk harga tanah) oleh pihak pemborong/kontraktor atas pekerjaan yang diperoleh baik berdasarkan surat perjanjian kontrak atau berdasarkan surat perintah kerja antara pemilik (*bouwheer*) dengan kontraktor.

8.2. Tenaga Kerja

Tenaga kerja dibagi dalam dua kategori yaitu pekerja tetap dan pekerja harian. Pekerja tetap adalah pekerja yang bekerja pada perusahaan dengan menerima upah/gaji secara tetap, baik ada kegiatan maupun tidak ada kegiatan. Pekerja harian adalah pekerja yang tidak terikat secara tetap dengan perusahaan, dimana mereka hanya bekerja selama pekerjaan/proyek ada dan bila pekerjaan/proyek telah selesai maka secara otomatis mereka tidak mempunyai hubungan kerja lagi dengan perusahaan.

where,
 IMB = business problem indices
 IM_v = problem indices of v^{th} condition
 T_v = total score of v^{th} condition
 S_{vi} = score of v^{th} condition of i^{th} establishment
 n = number of sample establishment

IM_v and IMB values are bounded between 0 to 100 percent where summarized by :

M_v or IMB = 0 % :there is no problem
 0 % < IM_v or IMB \leq 25% :a little bit problem
 25% < IM_v or IMB \leq 50% :a few problem
 50% < IM_v or IMB \leq 75% :there is problem
 75% < IM_v or IMB \leq 100% :crucial

8. The Concepts and The Definitions

8.1. The Value of Construction

The value of construction is defined as the total value of work completed by contractor (excluding value of land) based on the letter of agreement signed by the owner and the contractor in the certain period of time.

8.2. The Manpower

The manpower is divided into two categories namely: permanent workers (skilled labor workers) and daily workers. Permanent worker is a worker who works at the company on a fixed wages/salaries basis whether there is activities or not in their company. Daily workers is a worker who works freely at the company as long as the project is still going on and doesn't have permanent relationship with the company if the work of the project has been completed.

8.3. Balas Jasa dan Upah

Balas Jasa dan upah adalah seluruh pengeluaran yang dibayarkan kepada pekerja tetap dan pekerja harian berupa upah gaji, upah lembur, hadiah, bonus, dana pensiun, tunjangan kecelakaan dan pengeluaran lainnya yang dibayarkan dalam bentuk uang maupun barang sebagai balas jasa dan upah.

8.4 Laju Pertumbuhan

Laju pertumbuhan menunjukkan pergerakan agregat yang berfluktuasi dari satu waktu tertentu terhadap waktu sebelumnya. Laju pertumbuhan diperoleh dengan cara mengurangi angka indeks yang diperoleh pada tahun n dikurangi 100 persen.

8.3. Compensation and Wages

Compensation and wages is all expenditures paid to both permanent workers and daily workers in the form of wage/salary, overtime payment, gifts, bonuses, pension benefits, accident allowances and other expenditures either in the form of money or goods as compensation and wages.

8.4 Growth Rate

The growth rate showed a fluctuation aggregate movement from time to time. The growth rate is derived by subtracting the indices derived in the year n by 100 percent.

<http://www.bps.go.id>

1. Indeks Konstruksi Triwulanan

Pola indeks kegiatan konstruksi triwulanan selama 2011 – 2012 triwulan III menunjukkan adanya fluktuasi, pada jumlah pekerja, balas jasa dan upah pekerja, nilai pekerjaan konstruksi, kondisi bisnis, dan prospek bisnis serta masalah bisnis konstruksi.

1.1. Sumber Daya Manusia

Jumlah pekerja tetap dan hari orang pekerja harian yang diserap sektor konstruksi sangat erat kaitannya dengan nilai proyek dan jenis teknologi konstruksi yang digunakan serta jadwal pelaksanaannya. Penyerapan pekerja tetap triwulan III tahun 2011 dan tahun 2012 masing-masing adalah sebesar 103,26 dan 109,04.

1. Quarterly Construction Indices

The Quarterly Construction Indices during 2011 – the third quarter 2012 fluctuated on number of human resources, level of compensation and wages, value of construction, condition and business prospect and construction business problems.

1.1. Human Resources

The number of permanent workers and man-days of daily workers absorbed by construction sector has close relationship with construction value, kind of construction technology and also the project schedule. The Third Quarter indices of labor absorbed in the year 2011 was 103.26 and 109.04 in the year 2012.

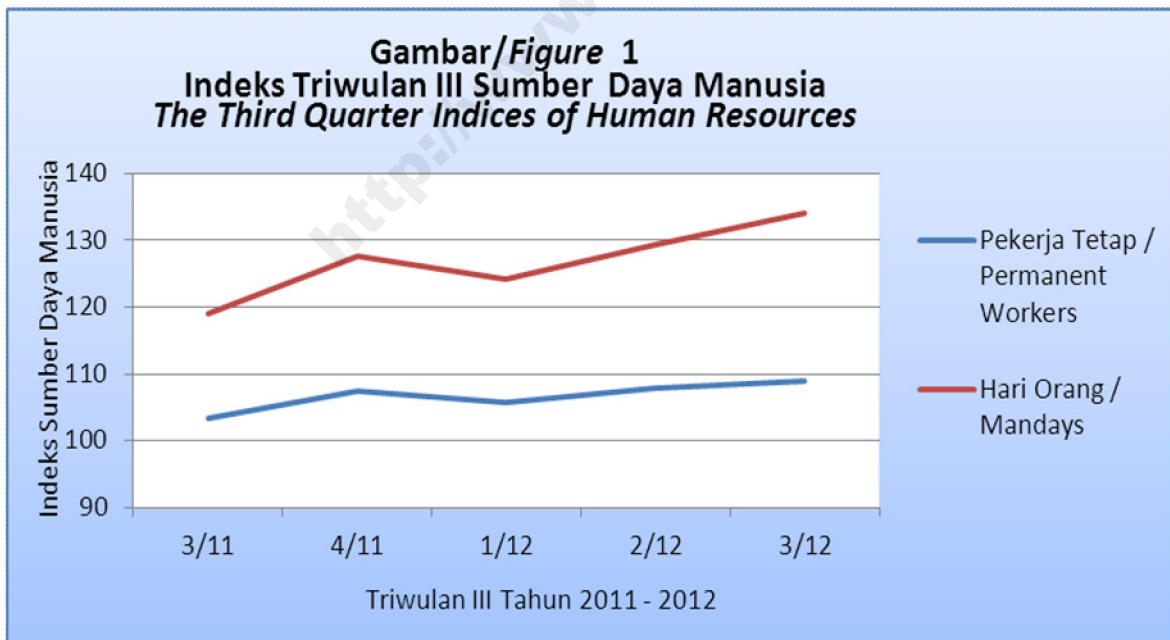

Di lain pihak hari orang pekerja harian mempunyai indeks triwulan III sebesar 119,02 pada tahun 2011 dan 134,09 pada tahun 2012. Adapun untuk melihat fluktuasi angka indeks sumber daya manusia disajikan pada Gambar 1

On the other side, man-days of daily workers indices in the third quarter was 119.02, in the year 2011 and 134.09 in the year 2012. Figure 1 displays the fluctuation of human resources indices.

1.2. Balas Jasa dan Upah

Besarnya balas jasa dan upah yang dikeluarkan sektor konstruksi terdiri dari jumlah balas jasa yang dibayarkan untuk pekerja tetap dan upah yang dibayarkan untuk pekerja harian.

Balas jasa dan upah yang dibayarkan kepada pekerja sektor konstruksi bervariasi pada triwulan III. Pada tahun 2011 indeks triwulan II sebesar 118,94 dan 134,92 pada tahun 2012. Dari masing - masing indeks triwulanan tersebut terlihat adanya fluktuasi pada triwulan III. Fluktuasi indeks balas jasa disajikan pada Gambar 2.

1.2. Compensation and Wages

The amount of compensation and wages were paid by construction sector consists of compensation paid to permanent workers and daily workers.

Compensation and wages paid to construction labor varied in the second quarters. In 2011 the third quarter indices was 118.94 and 134.92 in the year 2012. There are showed fluctuation among in the third quarter indices numbers. Figure 2 shows the fluctuation of compensation indices.

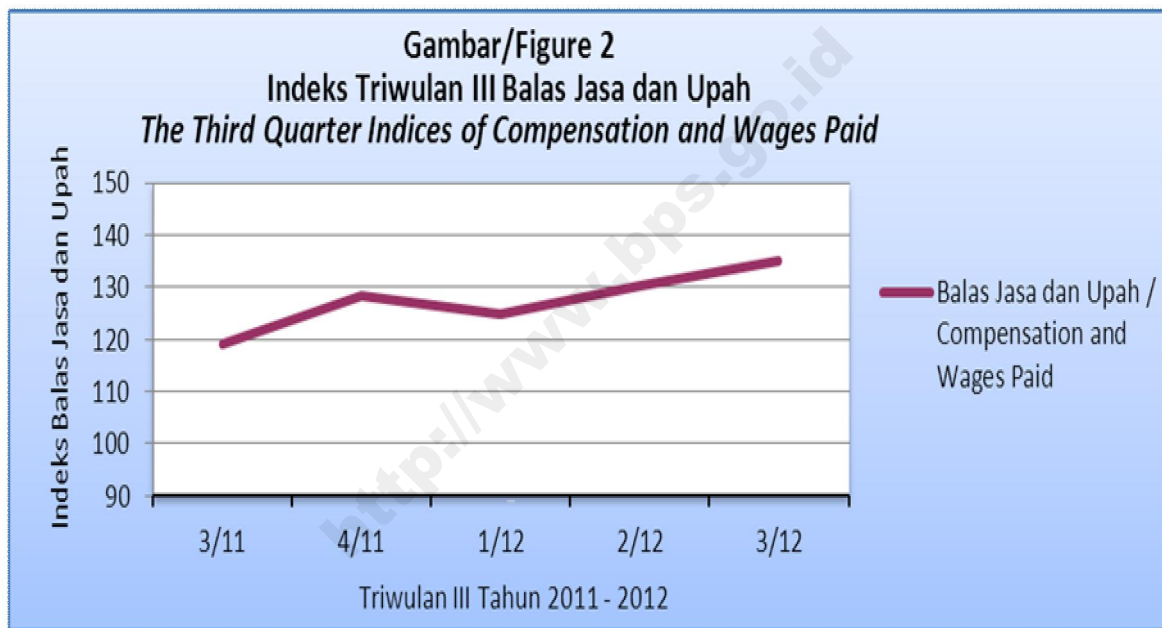

1.3. Nilai Konstruksi

Nilai pekerjaan sektor konstruksi tergantung pada realisasi fisik pekerjaan proyek-proyek yang diselesaikan dalam periode satu triwulan.

Indeks triwulan III nilai konstruksi tahun 2011 sebesar 120,36 dan 143,16 pada tahun 2012. Fluktuasi indeks nilai konstruksi yang diselesaikan sektor konstruksi di Indonesia ditunjukkan pada Gambar 3.

1.3. Value of Construction

The value of work of the construction sector depends on the value of work completed in the quarterly period.

The third quarter indices of construction work finished in 2011 was 120.36 and 143.16 in the year 2012. Figure 3 shows the fluctuation of construction value.

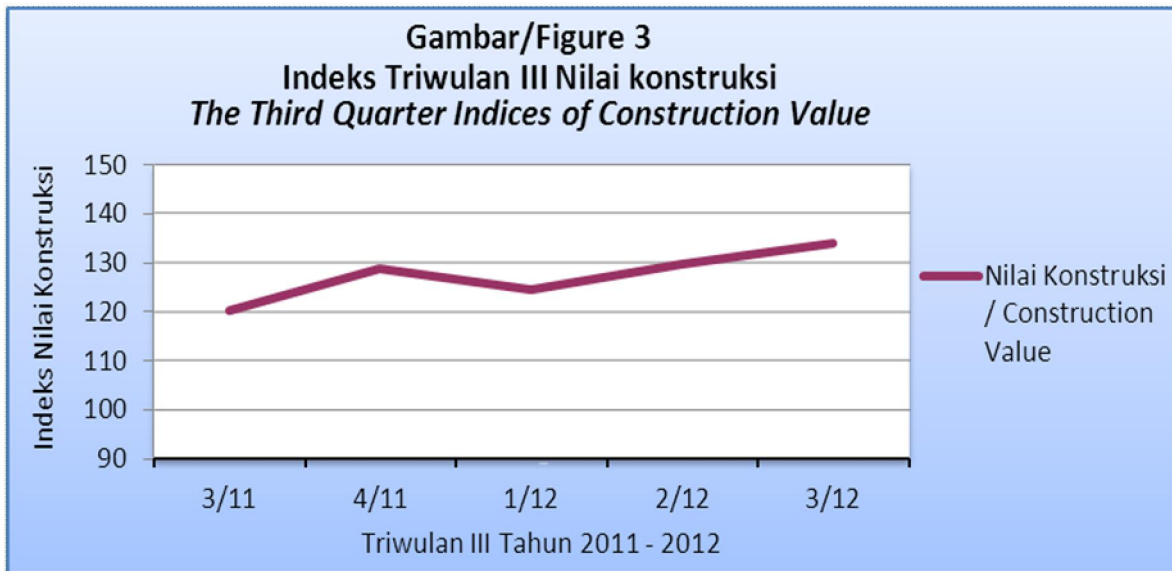

2. Kondisi dan Prospek Bisnis

Kegiatan sektor konstruksi merupakan penggerak dalam sistem pembangunan ekonomi. Penyediaan sarana dan prasarana fisik (infrastruktur) dapat menggiatkan sektor ekonomi lainnya. Namun demikian investasi di sektor konstruksi masih belum menunjukkan peningkatan yang cukup berarti. Selama periode 2011 – 2012 triwulan III, secara umum kondisi dan prospek bisnis mayoritas pengusaha pada kemajuan sektor konstruksi lebih optimis. Ini tercermin dari besaran nilai indeks yang lebih besar dari 50, yaitu ditunjukkan dengan nilai indeks kondisi bisnis sebesar 52,32 dan prospek bisnis sebesar 61,73 pada triwulan III tahun 2011 sedangkan pada triwulan III tahun 2012 diperkirakan mencapai 52,43 untuk kondisi bisnis dan prospek bisnis sebesar 50,34.

3. Masalah Bisnis

Pada periode ini pengusaha konstruksi juga masih menganggap cukup bermasalah dalam menjalankan bisnisnya dibanding triwulan sebelumnya, yang ditunjukkan dengan Indeks Umum masalah bisnis yang nilainya sebesar 24,67 pada triwulan III tahun 2011 dan 27,94 pada triwulan III tahun 2012. Ada tiga masalah utama yang dihadapi oleh para pengusaha yaitu tidak stabilnya harga

2. Condition and Business Prospect

The construction sector is a leading sector to national economic development system. In other words, infrastructure facilities and basic facilities supplied by construction sector can generate other sectors to improve national economic development. However, construction sector activity that represents an investment in a real sector did not show a significant role yet. During period of 2011 - the third quarter 2012, business conditions and prospect of contractors on construction business improvement showed more optimistic tendency. It was reflected on indices of higher than 50, i.e. the indices business condition and prospect in the third quarter 2011 was 52.32 and 61.73 estimated business condition and business prospect was 52.43 and 50.34 in the third quarter 2012.

3. Problem Business

In this period, several contractors still faced business problem as seen in the value of general index of business problems, where the indicators from the third quarter 2011 was 24.67 and the third quarter 2012 was 27.94. There were three serious problems faced by contractors; they were unstable of constructor material prices, decreasing demand & tight competitions among them. As prices of

bahan bangunan, penurunan permintaan, dan tingkat persaingan yang tinggi. Harga bahan bangunan sangat menentukan kontrak pekerjaan. Bila harga bahan bangunan tidak stabil akan merugikan kontraktor karena rentang waktu antara kontrak dan pelaksanaan berbeda. Fluktuasi nilai indeks kondisi bisnis, prospek bisnis dan masalah bisnis ditunjukkan pada Gambar 4.

Hubungan Kondisi, Prospek dan Masalah Bisnis pada Triwulan III tahun 2012 ini menunjukkan angka indeks yang cukup signifikan, dimana kondisi bisnis 52,43 (>50), prospek bisnis 50,34 (>50) dan diikuti masalah bisnis 27,94 (<50). Hubungan ini membuat pengusaha atau pengembang jasa konstruksi cenderung optimis di masa yang akan datang.

construction material determine a contract value, unstable price of materials will make contractors loss because there is a time lag between a contract signed and work under taken. Figure 4 shows the fluctuation of indices of business conditions, business prospect and business problems.

Relations Conditions, Prospect and Business Problems in the third quarter 2012 figures are showing a significant indices, where the conditions of business 52.43 (>50), prospects of business 50.34 (>50) and followed by a business problem 27.94 (<50). This relationship makes entrepreneur or developer optimist construction services in the future.

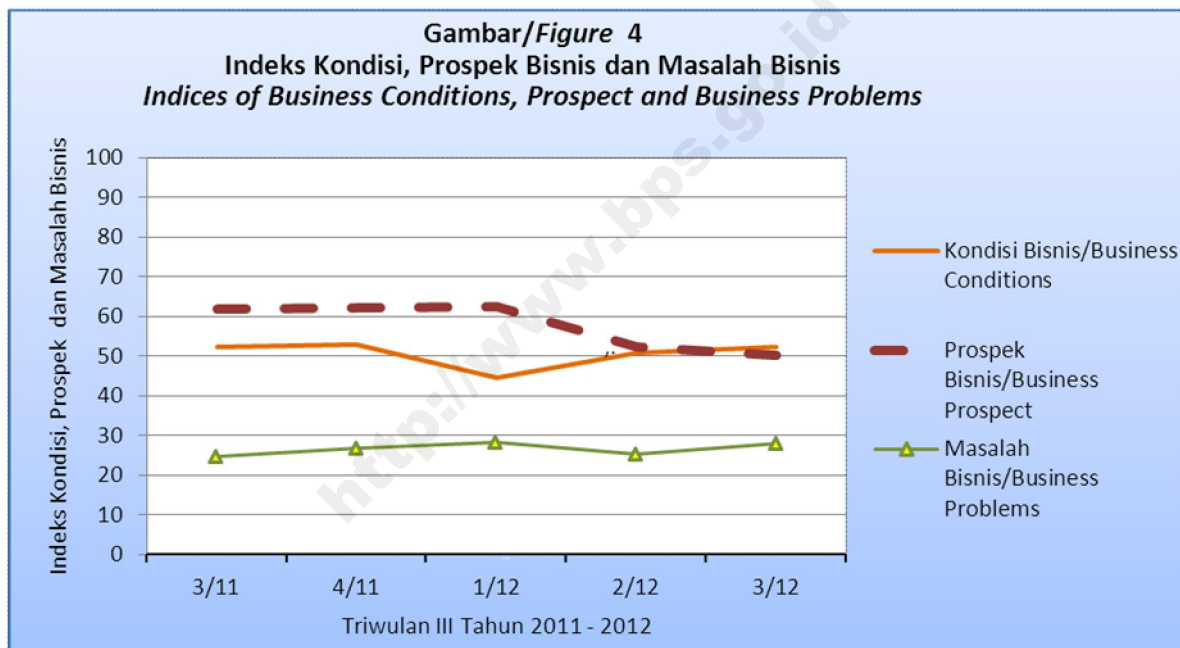

4. Laju Pertumbuhan

Laju pertumbuhan pekerja tetap, hari orang, balas jasa dan nilai konstruksi pada triwulan III tahun 2011 terjadi kenaikan masing-masing sebesar 1,65; 4,53; 4,08; dan 4,59 dibandingkan dengan triwulan sebelumnya. Pada triwulan III tahun 2012 juga mengalami kenaikan masing-masing 1,94; 4,84; 5,03; dan 4,97 dibandingkan dengan triwulan sebelumnya.

4. The Growth Rate

The growth rate of permanent workers, mandays, compensations and value of constructions in the third quarter of 2011 increased by 1.65, 4.53, 4.08, and 4.59 respectively compared to the previous quarter. In the third quarter of 2012 the growth increased by 1.94, 4.84, 5.03, and 4.97 respectively compared to the previous quarter.

TABEL - TABEL

TABLES

<http://www.bps.go.id>

TABEL 1 Indeks (2010=100) dan Pertumbuhan (Persen) Konstruksi Triwulanan, 2011 - 2012 Triwulan III
TABLE Quarterly Construction Indices (2010=100) and Growth (Percent), 2011 - the third quarter 2012

INDONESIA

Uraian <i>Description</i>	2011		2012		
	Triwulan III <i>Quarter III</i>	Triwulan IV <i>Quarter IV</i>	Triwulan I <i>Quarter I</i>	Triwulan II <i>Quarter II</i>	Triwulan III <i>Quarter III</i>
(1)	(2)	(3)	(4)	(5)	(6)
Pekerja Tetap / <i>Permanent Workers</i>	103,26	107,39	105,70	107,85	109,04
Hari Orang / <i>Mandays</i>	119,02	127,58	124,23	129,39	134,09
Balas Jasa dan Upah / <i>Compensation and Wages</i>	118,94	128,44	124,92	130,33	134,92
Nilai Konstruksi / <i>Value of Construction</i> :	120,36	128,82	124,58	129,63	134,16
- Nilai Konstruksi Gedung/ <i>Value of Construction Building</i>	121,18	128,06	124,11	128,14	133,42
- Nilai Konstruksi Sipil/ <i>Value of Construction Civil</i>	119,66	130,53	126,11	133,61	137,26
- Nilai Konstruksi Khusus <i>Value of Construction Especially</i>	115,20	127,82	121,41	124,46	125,57
Prospek Bisnis / <i>Business Prospect</i>	61,73	62,22	62,44	52,23	50,34
Kondisi Bisnis / <i>Business Condition</i>	52,32	52,94	44,64	50,84	52,43
Masalah Bisnis / <i>Business Problems</i>	24,67	26,87	28,34	25,25	27,94
Pertumbuhan Pekerja Tetap <i>The Growth of Permanent Workers</i>	1,65	4,00	-1,58	2,04	1,10
Pertumbuhan Hari Orang <i>The Growth of Mandays</i>	4,53	7,19	-2,62	4,16	3,63
Pertumbuhan Balas Jasa <i>The Growth of Compensation</i>	4,08	7,98	-2,73	4,33	3,53
Pertumbuhan Nilai Konstruksi <i>The Growth of Value Construction</i>	4,59	7,02	-3,29	4,06	3,50

Catatan / Note :

* Angka Sementara / Preliminary Figure

Prospek dan Kondisi Bisnis / *Business Prospect and Condition*

PKB > 50 % : Pengusaha cenderung optimis akan usahanya / *Entrepreneur tend to be optimistic about their business*

PKB < 50 % : Pengusaha cenderung pesimis kondisi usahanya / *Entrepreneur tend to be pessimistic about their business*

PKB : Prospek dan Kondisi Bisnis / *Business Prospect and Condition*

Indeks Masalah Bisnis / *Business Problems Index*

IMB < 25 % : Sedikit Masalah / *Less problematic*

25 % < IMB ≤ 50 % : Cukup Bermasalah / *Quite problematic*

50 % < IMB ≤ 100 % : Bermasalah / *Problematic*

TABEL 2 Indeks (2010=100) dan Pertumbuhan (Persen) Konstruksi Triwulanan, 2011 - 2012 Triwulan III
TABLE *Quarterly Construction Indices (2010=100) and Growth (Percent), 2011 - the third quarter 2012*

PROVINSI / PROVINCE : ACEH

Uraian <i>Description</i>	2011		2012		
	Triwulan III <i>Quarter III</i>	Triwulan IV <i>Quarter IV</i>	Triwulan I <i>Quarter I</i>	Triwulan II <i>Quarter II</i>	Triwulan III <i>Quarter III</i>
(1)	(2)	(3)	(4)	(5)	(6)
Pekerja Tetap / <i>Permanent Workers</i>	104,62	108,60	105,38	109,81	110,21
Hari Orang / <i>Mandays</i>	110,31	117,51	114,68	120,12	123,74
Balas Jasa dan Upah / <i>Compensation and Wages</i>	111,21	118,14	116,67	124,80	130,04
Nilai Konstruksi / <i>Value of Construction</i>	114,36	121,07	118,55	124,94	129,78
Prospek Bisnis / <i>Business Prospect</i>	40,01	42,53	52,60	43,06	53,47
Kondisi Bisnis / <i>Business Condition</i>	32,98	35,00	39,77	38,89	46,53
Masalah Bisnis / <i>Business Problems</i>	32,60	31,27	21,62	23,10	23,77
Pertumbuhan Pekerja Tetap <i>The Growth of Permanent Workers</i>	2,27	3,80	-2,96	4,20	0,37
Pertumbuhan Hari Orang <i>The Growth of Mandays</i>	4,57	6,53	-2,41	4,74	3,02
Pertumbuhan Balas Jasa <i>The Growth of Compensation</i>	3,99	6,23	-1,25	6,98	4,19
Pertumbuhan Nilai Konstruksi <i>The Growth of Value Construction</i>	3,66	5,87	-2,08	5,39	3,87

Catatan / Note :

* Angka Sementara / *Preliminary Figure*

Prospek dan Kondisi Bisnis / *Business Prospect and Condition*

PKB > 50 % : Pengusaha cenderung optimis akan usahanya / *Entrepreneur tend to be optimistic about their business*

PKB < 50 % : Pengusaha cenderung pesimis kondisi usahanya / *Entrepreneur tend to be pessimistic about their business*

PKB : Prospek dan Kondisi Bisnis / *Business Prospect and Condition*

Indeks Masalah Bisnis / *Business Problems Index*

IMB < 25 % : Sedikit Masalah / *Less problematic*

25 % < IMB ≤ 50 % : Cukup Bermasalah / *Quite problematic*

50 % < IMB ≤ 100 % : Bermasalah / *Problematic*

TABEL 3 Indeks (2010=100) dan Pertumbuhan (Persen) Konstruksi Triwulanan, 2011 - 2012 Triwulan III
TABLE *Quarterly Construction Indices (2010=100) and Growth (Percent), 2011 - the third quarter 2012*

PROVINSI / PROVINCE : SUMATERA UTARA

Uraian <i>Description</i>	2011		2012		
	Triwulan III <i>Quarter III</i>	Triwulan IV <i>Quarter IV</i>	Triwulan I <i>Quarter I</i>	Triwulan II <i>Quarter II</i>	Triwulan III <i>Quarter III</i>
(1)	(2)	(3)	(4)	(5)	(6)
Pekerja Tetap / <i>Permanent Workers</i>	103,68	106,52	103,53	104,00	106,53
Hari Orang / <i>Mandays</i>	120,19	130,96	127,36	132,44	138,61
Balas Jasa dan Upah / <i>Compensation and Wages</i>	121,02	132,32	129,00	134,91	142,45
Nilai Konstruksi / <i>Value of Construction</i>	124,49	134,81	131,15	135,55	141,38
Prospek Bisnis / <i>Business Prospect</i>	56,74	57,05	49,24	55,95	51,20
Kondisi Bisnis / <i>Business Condition</i>	48,11	48,12	40,91	46,17	59,56
Masalah Bisnis / <i>Business Problems</i>	33,19	24,54	33,73	25,64	31,22
Pertumbuhan Pekerja Tetap <i>The Growth of Permanent Workers</i>	2,33	2,74	-2,81	0,46	2,43
Pertumbuhan Hari Orang <i>The Growth of Mandays</i>	3,84	8,96	-2,75	3,99	4,65
Pertumbuhan Balas Jasa <i>The Growth of Compensation</i>	5,51	9,34	-2,51	4,58	5,59
Pertumbuhan Nilai Konstruksi <i>The Growth of Value Construction</i>	4,43	8,29	-2,72	3,36	4,30

Catatan / Note :

* Angka Sementara / *Preliminary Figure*

Prospek dan Kondisi Bisnis / *Business Prospect and Condition*

PKB > 50 % : Pengusaha cenderung optimis akan usahanya / *Entrepreneur tend to be optimistic about their business*

PKB < 50 % : Pengusaha cenderung pesimis kondisi usahanya / *Entrepreneur tend to be pessimistic about their business*

PKB : Prospek dan Kondisi Bisnis / *Business Prospect and Condition*

Indeks Masalah Bisnis / *Business Problems Index*

IMB < 25 % : Sedikit Masalah / *Less problematic*

25 % < IMB ≤ 50 % : Cukup Bermasalah / *Quite problematic*

50 % < IMB ≤ 100 % : Bermasalah / *Problematic*

TABEL 4 Indeks (2010=100) dan Pertumbuhan (Persen) Konstruksi Triwulanan, 2011 - 2012 Triwulan III
TABLE *Quarterly Construction Indices (2010=100) and Growth (Percent), 2011 - the third quarter 2012*

PROVINSI / PROVINCE : SUMATERA BARAT

Uraian <i>Description</i>	2011		2012		
	Triwulan III <i>Quarter III</i>	Triwulan IV <i>Quarter IV</i>	Triwulan I <i>Quarter I</i>	Triwulan II <i>Quarter II</i>	Triwulan III <i>Quarter III</i>
(1)	(2)	(3)	(4)	(5)	(6)
Pekerja Tetap / <i>Permanent Workers</i>	103,64	103,63	99,63	102,54	103,51
Hari Orang / <i>Mandays</i>	115,27	119,10	118,71	124,20	129,45
Balas Jasa dan Upah / <i>Compensation and Wages</i>	118,84	123,34	120,51	126,57	131,57
Nilai Konstruksi / <i>Value of Construction</i>	121,77	126,78	125,97	131,53	136,64
Prospek Bisnis / <i>Business Prospect</i>	60,83	60,45	73,81	57,39	50,89
Kondisi Bisnis / <i>Business Condition</i>	54,84	55,22	52,08	51,70	52,68
Masalah Bisnis / <i>Business Problems</i>	27,69	33,22	39,00	26,76	32,92
Pertumbuhan Pekerja Tetap <i>The Growth of Permanent Workers</i>	1,06	0,00	-3,86	2,92	0,94
Pertumbuhan Hari Orang <i>The Growth of Mandays</i>	2,87	3,33	-0,33	4,62	4,23
Pertumbuhan Balas Jasa <i>The Growth of Compensation</i>	4,29	3,78	-2,29	5,02	3,96
Pertumbuhan Nilai Konstruksi <i>The Growth of Value Construction</i>	4,88	4,11	-0,64	4,41	3,89

Catatan / Note :

* Angka Sementara / *Preliminary Figure*

Prospek dan Kondisi Bisnis / *Business Prospect and Condition*

PKB > 50 % : Pengusaha cenderung optimis akan usahanya / *Entrepreneur tend to be optimistic about their business*

PKB < 50 % : Pengusaha cenderung pesimis kondisi usahanya / *Entrepreneur tend to be pessimistic about their business*

PKB : Prospek dan Kondisi Bisnis / *Business Prospect and Condition*

Indeks Masalah Bisnis / *Business Problems Index*

IMB < 25 % : Sedikit Masalah / *Less problematic*

25 % < IMB ≤ 50 % : Cukup Bermasalah / *Quite problematic*

50 % < IMB ≤ 100 % : Bermasalah / *Problematic*

TABEL 5 Indeks (2010=100) dan Pertumbuhan (Persen) Konstruksi Triwulanan, 2011 - 2012 Triwulan III
TABLE 5 Quarterly Construction Indices (2010=100) and Growth (Percent), 2011 - the third quarter 2012

PROVINSI / PROVINCE : R I A U

Uraian <i>Description</i>	2011		2012		
	Triwulan III <i>Quarter III</i>	Triwulan IV <i>Quarter IV</i>	Triwulan I <i>Quarter I</i>	Triwulan II <i>Quarter II</i>	Triwulan III <i>Quarter III</i>
(1)	(2)	(3)	(4)	(5)	(6)
Pekerja Tetap / <i>Permanent Workers</i>	102,28	107,75	105,75	111,01	112,21
Hari Orang / <i>Mandays</i>	120,35	132,54	130,22	138,70	143,57
Balas Jasa dan Upah / <i>Compensation and Wages</i>	119,80	129,54	126,80	135,76	141,09
Nilai Konstruksi / <i>Value of Construction</i>	125,64	136,06	131,99	141,87	146,92
Prospek Bisnis / <i>Business Prospect</i>	74,03	73,78	61,22	51,91	41,29
Kondisi Bisnis / <i>Business Condition</i>	64,61	65,42	47,32	51,91	47,77
Masalah Bisnis / <i>Business Problems</i>	21,17	22,55	27,32	21,15	23,65
Pertumbuhan Pekerja Tetap <i>The Growth of Permanent Workers</i>	-0,01	5,34	-1,85	4,97	1,08
Pertumbuhan Hari Orang <i>The Growth of Mandays</i>	5,24	10,13	-1,75	6,51	1,73
Pertumbuhan Balas Jasa <i>The Growth of Compensation</i>	4,86	8,13	-2,12	7,07	3,92
Pertumbuhan Nilai Konstruksi <i>The Growth of Value Construction</i>	4,38	8,29	-2,99	7,48	3,56

Catatan / Note :

* Angka Sementara / *Preliminary Figure*

Prospek dan Kondisi Bisnis / *Business Prospect and Condition*

PKB > 50 % : Pengusaha cenderung optimis akan usahanya / *Entrepreneur tend to be optimistic about their business*

PKB < 50 % : Pengusaha cenderung pesimis kondisi usahanya / *Entrepreneur tend to be pessimistic about their business*

PKB : Prospek dan Kondisi Bisnis / *Business Prospect and Condition*

Indeks Masalah Bisnis / *Business Problems Index*

IMB < 25 % : Sedikit Masalah / *Less problematic*

25 % < IMB ≤ 50 % : Cukup Bermasalah / *Quite problematic*

50 % < IMB ≤ 100 % : Bermasalah / *Problematic*

TABEL 6 Indeks (2010=100) dan Pertumbuhan (Persen) Konstruksi Triwulanan, 2011 - 2012 Triwulan III
TABLE *Quarterly Construction Indices (2010=100) and Growth (Percent), 2011 - the third quarter 2012*

PROVINSI / PROVINCE : J A M B I

Uraian <i>Description</i>	2011		2012		
	Triwulan III <i>Quarter III</i>	Triwulan IV <i>Quarter IV</i>	Triwulan I <i>Quarter I</i>	Triwulan II <i>Quarter II</i>	Triwulan III <i>Quarter III</i>
(1)	(2)	(3)	(4)	(5)	(6)
Pekerja Tetap / <i>Permanent Workers</i>	102,98	103,22	99,78	100,21	101,07
Hari Orang / <i>Mandays</i>	106,01	109,14	105,40	110,67	116,27
Balas Jasa dan Upah / <i>Compensation and Wages</i>	105,14	108,75	104,90	109,99	117,19
Nilai Konstruksi / <i>Value of Construction</i>	109,61	112,52	109,17	113,69	119,63
Prospek Bisnis / <i>Business Prospect</i>	52,40	54,41	62,50	70,17	61,81
Kondisi Bisnis / <i>Business Condition</i>	47,71	49,17	21,88	60,23	45,14
Masalah Bisnis / <i>Business Problems</i>	28,84	33,37	28,67	14,30	23,17
Pertumbuhan Pekerja Tetap <i>The Growth of Permanent Workers</i>	0,47	0,23	-3,33	0,43	0,86
Pertumbuhan Hari Orang <i>The Growth of Mandays</i>	3,61	2,95	-3,43	5,00	5,07
Pertumbuhan Balas Jasa <i>The Growth of Compensation</i>	2,46	3,43	-3,54	4,85	6,54
Pertumbuhan Nilai Konstruksi <i>The Growth of Value Construction</i>	1,57	2,65	-2,98	4,14	5,23

Catatan / Note :

* Angka Sementara / *Preliminary Figure*

Prospek dan Kondisi Bisnis / *Business Prospect and Condition*

PKB > 50 % : Pengusaha cenderung optimis akan usahanya / *Entrepreneur tend to be optimistic about their business*

PKB < 50 % : Pengusaha cenderung pesimis kondisi usahanya / *Entrepreneur tend to be pessimistic about their business*

PKB : Prospek dan Kondisi Bisnis / *Business Prospect and Condition*

Indeks Masalah Bisnis / *Business Problems Index*

IMB < 25 % : Sedikit Masalah / *Less problematic*

25 % < IMB ≤ 50 % : Cukup Bermasalah / *Quite problematic*

50 % < IMB ≤ 100 % : Bermasalah / *Problematic*

TABEL 7 Indeks (2010=100) dan Pertumbuhan (Persen) Konstruksi Triwulanan, 2011 - 2012 Triwulan III
TABLE *Quarterly Construction Indices (2010=100) and Growth (Percent), 2011 - the third quarter 2012*

PROVINSI / PROVINCE : SUMATERA SELATAN

Uraian <i>Description</i>	2011		2012		
	Triwulan III <i>Quarter III</i>	Triwulan IV <i>Quarter IV</i>	Triwulan I <i>Quarter I</i>	Triwulan II <i>Quarter II</i>	Triwulan III <i>Quarter III</i>
(1)	(2)	(3)	(4)	(5)	(6)
Pekerja Tetap / <i>Permanent Workers</i>	104,97	109,39	107,67	109,39	111,97
Hari Orang / <i>Mandays</i>	134,16	141,08	140,19	149,71	156,80
Balas Jasa dan Upah / <i>Compensation and Wages</i>	133,34	142,65	140,97	148,36	155,06
Nilai Konstruksi / <i>Value of Construction</i>	136,30	144,44	143,70	153,12	159,78
Prospek Bisnis / <i>Business Prospect</i>	61,48	61,88	81,82	66,48	49,35
Kondisi Bisnis / <i>Business Condition</i>	56,33	57,30	45,80	64,77	53,45
Masalah Bisnis / <i>Business Problems</i>	27,98	17,89	27,19	29,03	26,70
Pertumbuhan Pekerja Tetap <i>The Growth of Permanent Workers</i>	1,89	4,21	-1,57	1,60	2,35
Pertumbuhan Hari Orang <i>The Growth of Mandays</i>	7,87	5,16	-0,63	6,79	4,74
Pertumbuhan Balas Jasa <i>The Growth of Compensation</i>	7,58	6,99	-1,18	5,24	4,52
Pertumbuhan Nilai Konstruksi <i>The Growth of Value Construction</i>	7,31	5,97	-0,51	6,56	4,35

Catatan / Note :

* Angka Sementara / *Preliminary Figure*

Prospek dan Kondisi Bisnis / *Business Prospect and Condition*

PKB > 50 % : Pengusaha cenderung optimis akan usahanya / *Entrepreneur tend to be optimistic about their business*

PKB < 50 % : Pengusaha cenderung pesimis kondisi usahanya / *Entrepreneur tend to be pessimistic about their business*

PKB : *Prospek dan Kondisi Bisnis / Business Prospect and Condition*

Indeks Masalah Bisnis / *Business Problems Index*

IMB < 25 % : Sedikit Masalah / *Less problematic*

25 % < IMB ≤ 50 % : Cukup Bermasalah / *Quite problematic*

50 % < IMB ≤ 100 % : Bermasalah / *Problematic*

TABEL 8 Indeks (2010=100) dan Pertumbuhan (Persen) Konstruksi Triwulanan, 2011 - 2012 Triwulan III
TABLE *Quarterly Construction Indices (2010=100) and Growth (Percent), 2011 - the third quarter 2012*

PROVINSI / PROVINCE : BENGKULU

Uraian <i>Description</i>	2011		2012		
	Triwulan III <i>Quarter III</i>	Triwulan IV <i>Quarter IV</i>	Triwulan I <i>Quarter I</i>	Triwulan II <i>Quarter II</i>	Triwulan III <i>Quarter III</i>
(1)	(2)	(3)	(4)	(5)	(6)
Pekerja Tetap / <i>Permanent Workers</i>	103,54	103,62	101,44	101,44	104,82
Hari Orang / <i>Mandays</i>	110,10	112,10	109,26	113,24	123,42
Balas Jasa dan Upah / <i>Compensation and Wages</i>	110,39	111,68	109,03	113,34	123,09
Nilai Konstruksi / <i>Value of Construction</i>	113,53	115,74	114,32	119,18	126,33
Prospek Bisnis / <i>Business Prospect</i>	68,41	69,85	71,43	40,00	61,25
Kondisi Bisnis / <i>Business Condition</i>	51,45	53,36	23,75	33,75	37,50
Masalah Bisnis / <i>Business Problems</i>	26,01	42,09	24,63	12,50	28,85
Pertumbuhan Pekerja Tetap <i>The Growth of Permanent Workers</i>	1,22	0,08	-2,11	0,00	3,33
Pertumbuhan Hari Orang <i>The Growth of Mandays</i>	5,24	1,82	-2,54	3,65	8,98
Pertumbuhan Balas Jasa <i>The Growth of Compensation</i>	4,41	1,17	-2,38	3,95	8,61
Pertumbuhan Nilai Konstruksi <i>The Growth of Value Construction</i>	3,63	1,95	-1,23	4,25	6,00

Catatan / Note :

* Angka Sementara / *Preliminary Figure*

Prospek dan Kondisi Bisnis / *Business Prospect and Condition*

PKB > 50 % : Pengusaha cenderung optimis akan usahanya / *Entrepreneur tend to be optimistic about their business*

PKB < 50 % : Pengusaha cenderung pesimis kondisi usahanya / *Entrepreneur tend to be pessimistic about their business*

PKB : Prospek dan Kondisi Bisnis / *Business Prospect and Condition*

Indeks Masalah Bisnis / *Business Problems Index*

IMB < 25 % : Sedikit Masalah / *Less problematic*

25 % < IMB ≤ 50 % : Cukup Bermasalah / *Quite problematic*

50 % < IMB ≤ 100 % : Bermasalah / *Problematic*

TABEL 9 Indeks (2010=100) dan Pertumbuhan (Persen) Konstruksi Triwulanan, 2011 - 2012 Triwulan III
TABLE *Quarterly Construction Indices (2010=100) and Growth (Percent), 2011 - the third quarter 2012*

PROVINSI / PROVINCE : LAMPUNG

Uraian <i>Description</i>	2011		2012		
	Triwulan III <i>Quarter III</i>	Triwulan IV <i>Quarter IV</i>	Triwulan I <i>Quarter I</i>	Triwulan II <i>Quarter II</i>	Triwulan III <i>Quarter III</i>
(1)	(2)	(3)	(4)	(5)	(6)
Pekerja Tetap / <i>Permanent Workers</i>	102,70	103,91	102,97	104,41	105,02
Hari Orang / <i>Mandays</i>	108,93	113,51	112,06	116,23	119,21
Balas Jasa dan Upah / <i>Compensation and Wages</i>	110,46	116,64	115,41	119,80	124,74
Nilai Konstruksi / <i>Value of Construction</i>	114,19	118,57	115,52	121,00	124,78
Prospek Bisnis / <i>Business Prospect</i>	65,79	67,96	71,43	61,51	56,49
Kondisi Bisnis / <i>Business Condition</i>	58,36	61,30	42,05	55,92	57,45
Masalah Bisnis / <i>Business Problems</i>	36,57	37,78	33,39	28,37	27,73
Pertumbuhan Pekerja Tetap <i>The Growth of Permanent Workers</i>	1,04	1,17	-0,90	1,40	0,58
Pertumbuhan Hari Orang <i>The Growth of Mandays</i>	2,64	4,20	-1,28	3,72	2,57
Pertumbuhan Balas Jasa <i>The Growth of Compensation</i>	2,74	5,60	-1,06	3,81	4,12
Pertumbuhan Nilai Konstruksi <i>The Growth of Value Construction</i>	2,45	3,83	-2,57	4,74	3,12

Catatan / Note :

* Angka Sementara / *Preliminary Figure*

Prospek dan Kondisi Bisnis / *Business Prospect and Condition*

PKB > 50 % : Pengusaha cenderung optimis akan usahanya / *Entrepreneur tend to be optimistic about their business*

PKB < 50 % : Pengusaha cenderung pesimis kondisi usahanya / *Entrepreneur tend to be pessimistic about their business*

PKB : Prospek dan Kondisi Bisnis / *Business Prospect and Condition*

Indeks Masalah Bisnis / *Business Problems Index*

IMB < 25 % : Sedikit Masalah / *Less problematic*

25 % < IMB ≤ 50 % : Cukup Bermasalah / *Quite problematic*

50 % < IMB ≤ 100 % : Bermasalah / *Problematic*

TABEL 10 Indeks (2010=100) dan Pertumbuhan (Persen) Konstruksi Triwulanan, 2011 - 2012 Triwulan III
TABLE *Quarterly Construction Indices (2010=100) and Growth (Percent), 2011 - the third quarter 2012*

PROVINSI / PROVINCE : BANGKA BELITUNG

Uraian <i>Description</i>	2011		2012		
	Triwulan III <i>Quarter III</i>	Triwulan IV <i>Quarter IV</i>	Triwulan I <i>Quarter I</i>	Triwulan II <i>Quarter II</i>	Triwulan III <i>Quarter III</i>
(1)	(2)	(3)	(4)	(5)	(6)
Pekerja Tetap / <i>Permanent Workers</i>	102,04	102,07	100,84	102,08	102,49
Hari Orang / <i>Mandays</i>	105,82	107,10	104,40	105,69	108,37
Balas Jasa dan Upah / <i>Compensation and Wages</i>	107,20	108,46	105,09	106,76	110,89
Nilai Konstruksi / <i>Value of Construction</i>	108,98	110,39	108,17	112,38	115,60
Prospek Bisnis / <i>Business Prospect</i>	59,23	60,47	71,43	18,75	43,75
Kondisi Bisnis / <i>Business Condition</i>	54,34	55,93	35,42	18,75	37,50
Masalah Bisnis / <i>Business Problems</i>	22,45	12,50	18,38	20,14	8,33
Pertumbuhan Pekerja Tetap <i>The Growth of Permanent Workers</i>	0,47	0,03	-1,21	1,23	0,40
Pertumbuhan Hari Orang <i>The Growth of Mandays</i>	0,65	1,20	-2,52	1,24	2,53
Pertumbuhan Balas Jasa <i>The Growth of Compensation</i>	1,58	1,18	-3,11	1,59	3,86
Pertumbuhan Nilai Konstruksi <i>The Growth of Value Construction</i>	1,16	1,29	-2,01	3,89	2,87

Catatan / Note :

* Angka Sementara / *Preliminary Figure*

Prospek dan Kondisi Bisnis / *Business Prospect and Condition*

PKB > 50 % : Pengusaha cenderung optimis akan usahanya / *Entrepreneur tend to be optimistic about their business*

PKB < 50 % : Pengusaha cenderung pesimis kondisi usahanya / *Entrepreneur tend to be pessimistic about their business*

PKB : Prospek dan Kondisi Bisnis / *Business Prospect and Condition*

Indeks Masalah Bisnis / *Business Problems Index*

IMB < 25 % : Sedikit Masalah / *Less problematic*

25 % < IMB ≤ 50 % : Cukup Bermasalah / *Quite problematic*

50 % < IMB ≤ 100 % : Bermasalah / *Problematic*

TABEL 11 Indeks (2010=100) dan Pertumbuhan (Persen) Konstruksi Triwulanan, 2011 - 2012 Triwulan III
TABLE *Quarterly Construction Indices (2010=100) and Growth (Percent), 2011 - the third quarter 2012*

PROVINSI / PROVINCE : KEPULAUAN RIAU

Uraian <i>Description</i>	2011		2012		
	Triwulan III <i>Quarter III</i>	Triwulan IV <i>Quarter IV</i>	Triwulan I <i>Quarter I</i>	Triwulan II <i>Quarter II</i>	Triwulan III <i>Quarter III</i>
(1)	(2)	(3)	(4)	(5)	(6)
Pekerja Tetap / <i>Permanent Workers</i>	104,96	106,62	103,43	105,02	107,38
Hari Orang / <i>Mandays</i>	112,69	117,63	115,28	119,40	124,45
Balas Jasa dan Upah / <i>Compensation and Wages</i>	112,65	118,61	117,38	123,80	129,63
Nilai Konstruksi / <i>Value of Construction</i>	115,39	120,99	118,17	124,30	129,81
Prospek Bisnis / <i>Business Prospect</i>	71,44	71,55	57,14	71,88	61,93
Kondisi Bisnis / <i>Business Condition</i>	46,69	45,78	50,00	68,75	64,77
Masalah Bisnis / <i>Business Problems</i>	35,37	36,42	72,83	12,50	17,21
Pertumbuhan Pekerja Tetap <i>The Growth of Permanent Workers</i>	1,67	1,58	-2,99	1,54	2,25
Pertumbuhan Hari Orang <i>The Growth of Mandays</i>	1,93	4,39	-2,00	3,57	4,23
Pertumbuhan Balas Jasa <i>The Growth of Compensation</i>	2,26	5,29	-1,04	5,48	4,71
Pertumbuhan Nilai Konstruksi <i>The Growth of Value Construction</i>	2,94	4,85	-2,33	5,18	4,44

Catatan / Note :

* Angka Sementara / *Preliminary Figure*

Prospek dan Kondisi Bisnis / *Business Prospect and Condition*

PKB > 50 % : Pengusaha cenderung optimis akan usahanya / *Entrepreneur tend to be optimistic about their business*

PKB < 50 % : Pengusaha cenderung pesimis kondisi usahanya / *Entrepreneur tend to be pessimistic about their business*

PKB : Prospek dan Kondisi Bisnis / *Business Prospect and Condition*

Indeks Masalah Bisnis / *Business Problems Index*

IMB < 25 % : Sedikit Masalah / *Less problematic*

25 % < IMB ≤ 50 % : Cukup Bermasalah / *Quite problematic*

50 % < IMB ≤ 100 % : Bermasalah / *Problematic*

TABEL 12 Indeks (2010=100) dan Pertumbuhan (Persen) Konstruksi Triwulanan, 2011 - 2012 Triwulan III
TABLE 12 Quarterly Construction Indices (2010=100) and Growth (Percent), 2011 - the third quarter 2012

PROVINSI / PROVINCE : DKI JAKARTA

Uraian <i>Description</i>	2011		2012		
	Triwulan III <i>Quarter III</i>	Triwulan IV <i>Quarter IV</i>	Triwulan I <i>Quarter I</i>	Triwulan II <i>Quarter II</i>	Triwulan III <i>Quarter III</i>
(1)	(2)	(3)	(4)	(5)	(6)
Pekerja Tetap / <i>Permanent Workers</i>	103,08	110,82	109,90	111,88	112,38
Hari Orang / <i>Mandays</i>	118,28	131,54	127,82	134,63	139,03
Balas Jasa dan Upah / <i>Compensation and Wages</i>	119,41	132,37	127,14	132,85	136,31
Nilai Konstruksi / <i>Value of Construction</i>	123,60	135,35	129,14	133,34	136,40
Prospek Bisnis / <i>Business Prospect</i>	62,24	62,52	62,43	56,76	52,78
Kondisi Bisnis / <i>Business Condition</i>	53,92	54,52	41,78	63,63	60,14
Masalah Bisnis / <i>Business Problems</i>	30,94	34,89	37,63	44,07	41,57
Pertumbuhan Pekerja Tetap <i>The Growth of Permanent Workers</i>	2,50	7,51	-0,83	1,81	0,45
Pertumbuhan Hari Orang <i>The Growth of Mandays</i>	4,99	11,21	-2,83	5,33	3,27
Pertumbuhan Balas Jasa <i>The Growth of Compensation</i>	4,57	10,86	-3,95	4,49	2,60
Pertumbuhan Nilai Konstruksi <i>The Growth of Value Construction</i>	6,10	9,51	-4,59	3,25	2,30

Catatan / Note :

* Angka Sementara / *Preliminary Figure*

Prospek dan Kondisi Bisnis / *Business Prospect and Condition*

PKB > 50 % : Pengusaha cenderung optimis akan usahanya / *Entrepreneur tend to be optimistic about their business*

PKB < 50 % : Pengusaha cenderung pesimis kondisi usahanya / *Entrepreneur tend to be pessimistic about their business*

PKB : Prospek dan Kondisi Bisnis / *Business Prospect and Condition*

Indeks Masalah Bisnis / *Business Problems Index*

IMB < 25 % : Sedikit Masalah / *Less problematic*

25 % < IMB ≤ 50 % : Cukup Bermasalah / *Quite problematic*

50 % < IMB ≤ 100 % : Bermasalah / *Problematic*

TABEL 13 Indeks (2010=100) dan Pertumbuhan (Persen) Konstruksi Triwulanan, 2011 - 2012 Triwulan III
TABLE 13 Quarterly Construction Indices (2010=100) and Growth (Percent), 2011 - the third quarter 2012

PROVINSI / PROVINCE : JAWA BARAT

Uraian <i>Description</i>	2011		2012		
	Triwulan III <i>Quarter III</i>	Triwulan IV <i>Quarter IV</i>	Triwulan I <i>Quarter I</i>	Triwulan II <i>Quarter II</i>	Triwulan III <i>Quarter III</i>
(1)	(2)	(3)	(4)	(5)	(6)
Pekerja Tetap / <i>Permanent Workers</i>	103,41	107,59	105,49	107,02	109,61
Hari Orang / <i>Mandays</i>	113,34	121,15	116,59	120,00	122,66
Balas Jasa dan Upah / <i>Compensation and Wages</i>	113,64	122,85	120,96	124,21	128,28
Nilai Konstruksi / <i>Value of Construction</i>	116,38	125,47	121,14	124,19	130,00
Prospek Bisnis / <i>Business Prospect</i>	60,41	60,45	59,11	50,63	52,94
Kondisi Bisnis / <i>Business Condition</i>	50,87	51,00	47,63	46,88	55,51
Masalah Bisnis / <i>Business Problems</i>	21,09	33,00	35,56	39,21	23,41
Pertumbuhan Pekerja Tetap <i>The Growth of Permanent Workers</i>	1,77	4,04	-1,95	1,45	2,42
Pertumbuhan Hari Orang <i>The Growth of Mandays</i>	4,46	6,90	-3,77	2,93	2,22
Pertumbuhan Balas Jasa <i>The Growth of Compensation</i>	5,27	8,10	-1,54	2,69	3,28
Pertumbuhan Nilai Konstruksi <i>The Growth of Value Construction</i>	3,75	7,81	-3,45	2,52	4,68

Catatan / Note :

* Angka Sementara / *Preliminary Figure*

Prospek dan Kondisi Bisnis / *Business Prospect and Condition*

PKB > 50 % : Pengusaha cenderung optimis akan usahanya / *Entrepreneur tend to be optimistic about their business*

PKB < 50 % : Pengusaha cenderung pesimis kondisi usahanya / *Entrepreneur tend to be pessimistic about their business*

PKB : Prospek dan Kondisi Bisnis / *Business Prospect and Condition*

Indeks Masalah Bisnis / *Business Problems Index*

IMB < 25 % : Sedikit Masalah / *Less problematic*

25 % < IMB ≤ 50 % : Cukup Bermasalah / *Quite problematic*

50 % < IMB ≤ 100 % : Bermasalah / *Problematic*

TABEL 14 Indeks (2010=100) dan Pertumbuhan (Persen) Konstruksi Triwulanan, 2011 - 2012 Triwulan III
TABLE *Quarterly Construction Indices (2010=100) and Growth (Percent), 2011 - the third quarter 2012*

PROVINSI / PROVINCE : JAWA TENGAH

Uraian <i>Description</i>	2011		2012		
	Triwulan III <i>Quarter III</i>	Triwulan IV <i>Quarter IV</i>	Triwulan I <i>Quarter I</i>	Triwulan II <i>Quarter II</i>	Triwulan III <i>Quarter III</i>
(1)	(2)	(3)	(4)	(5)	(6)
Pekerja Tetap / <i>Permanent Workers</i>	106,06	108,77	110,13	112,46	114,23
Hari Orang / <i>Mandays</i>	111,98	119,47	120,98	124,69	129,52
Balas Jasa dan Upah / <i>Compensation and Wages</i>	113,96	121,81	123,56	127,76	133,72
Nilai Konstruksi / <i>Value of Construction</i>	117,05	125,56	126,94	131,72	138,00
Prospek Bisnis / <i>Business Prospect</i>	60,06	59,83	59,32	54,86	50,96
Kondisi Bisnis / <i>Business Condition</i>	49,08	49,11	51,09	49,65	54,33
Masalah Bisnis / <i>Business Problems</i>	24,14	23,89	22,47	30,88	22,78
Pertumbuhan Pekerja Tetap <i>The Growth of Permanent Workers</i>	2,97	2,56	1,25	2,12	1,57
Pertumbuhan Hari Orang <i>The Growth of Mandays</i>	3,73	6,68	1,27	3,07	3,87
Pertumbuhan Balas Jasa <i>The Growth of Compensation</i>	3,59	6,89	1,44	3,39	4,67
Pertumbuhan Nilai Konstruksi <i>The Growth of Value Construction</i>	3,25	7,27	1,10	3,76	4,77

Catatan / Note :

* Angka Sementara / *Preliminary Figure*

Prospek dan Kondisi Bisnis / *Business Prospect and Condition*

PKB > 50 % : Pengusaha cenderung optimis akan usahanya / *Entrepreneur tend to be optimistic about their business*

PKB < 50 % : Pengusaha cenderung pesimis kondisi usahanya / *Entrepreneur tend to be pessimistic about their business*

PKB : Prospek dan Kondisi Bisnis / *Business Prospect and Condition*

Indeks Masalah Bisnis / *Business Problems Index*

IMB < 25 % : Sedikit Masalah / *Less problematic*

25 % < IMB ≤ 50 % : Cukup Bermasalah / *Quite problematic*

50 % < IMB ≤ 100 % : Bermasalah / *Problematic*

TABEL 15 Indeks (2010=100) dan Pertumbuhan (Persen) Konstruksi Triwulanan, 2011 - 2012 Triwulan III
TABLE 15 Quarterly Construction Indices (2010=100) and Growth (Percent), 2011 - the third quarter 2012

PROVINSI / PROVINCE : D.I. YOGYAKARTA

Uraian <i>Description</i>	2011		2012		
	Triwulan III <i>Quarter III</i>	Triwulan IV <i>Quarter IV</i>	Triwulan I <i>Quarter I</i>	Triwulan II <i>Quarter II</i>	Triwulan III <i>Quarter III</i>
(1)	(2)	(3)	(4)	(5)	(6)
Pekerja Tetap / <i>Permanent Workers</i>	105,55	105,58	103,88	105,59	105,59
Hari Orang / <i>Mandays</i>	110,17	114,46	111,49	116,80	119,91
Balas Jasa dan Upah / <i>Compensation and Wages</i>	110,29	114,62	114,48	119,74	122,04
Nilai Konstruksi / <i>Value of Construction</i>	112,68	117,61	115,13	119,85	123,99
Prospek Bisnis / <i>Business Prospect</i>	60,36	61,33	52,38	56,25	40,00
Kondisi Bisnis / <i>Business Condition</i>	57,46	58,45	39,58	56,25	40,00
Masalah Bisnis / <i>Business Problems</i>	22,48	31,71	41,67	50,00	48,40
Pertumbuhan Pekerja Tetap <i>The Growth of Permanent Workers</i>	1,70	0,03	-1,61	1,64	0,00
Pertumbuhan Hari Orang <i>The Growth of Mandays</i>	3,51	3,89	-2,59	4,76	2,66
Pertumbuhan Balas Jasa <i>The Growth of Compensation</i>	2,84	3,93	-0,12	4,59	1,92
Pertumbuhan Nilai Konstruksi <i>The Growth of Value Construction</i>	3,65	4,37	-2,11	4,10	3,46

Catatan / Note :

* Angka Sementara / *Preliminary Figure*

Prospek dan Kondisi Bisnis / *Business Prospect and Condition*

PKB > 50 % : Pengusaha cenderung optimis akan usahanya / *Entrepreneur tend to be optimistic about their business*

PKB < 50 % : Pengusaha cenderung pesimis kondisi usahanya / *Entrepreneur tend to be pessimistic about their business*

PKB : Prospek dan Kondisi Bisnis / *Business Prospect and Condition*

Indeks Masalah Bisnis / *Business Problems Index*

IMB < 25 % : Sedikit Masalah / *Less problematic*

25 % < IMB ≤ 50 % : Cukup Bermasalah / *Quite problematic*

50 % < IMB ≤ 100 % : Bermasalah / *Problematic*

TABEL 16 Indeks (2010=100) dan Pertumbuhan (Persen) Konstruksi Triwulanan, 2011 - 2012 Triwulan III
TABLE 16 Quarterly Construction Indices (2010=100) and Growth (Percent), 2011 - the third quarter 2012

PROVINSI / PROVINCE : JAWA TIMUR

Uraian <i>Description</i>	2011		2012		
	Triwulan III <i>Quarter III</i>	Triwulan IV <i>Quarter IV</i>	Triwulan I <i>Quarter I</i>	Triwulan II <i>Quarter II</i>	Triwulan III <i>Quarter III</i>
(1)	(2)	(3)	(4)	(5)	(6)
Pekerja Tetap / <i>Permanent Workers</i>	102,04	103,34	99,46	102,67	103,25
Hari Orang / <i>Mandays</i>	119,69	130,61	124,10	129,07	134,30
Balas Jasa dan Upah / <i>Compensation and Wages</i>	120,46	130,28	126,24	133,41	136,10
Nilai Konstruksi / <i>Value of Construction</i>	125,38	134,92	128,72	134,44	139,01
Prospek Bisnis / <i>Business Prospect</i>	64,21	63,84	66,72	53,68	51,35
Kondisi Bisnis / <i>Business Condition</i>	56,47	56,46	49,39	52,57	49,92
Masalah Bisnis / <i>Business Problems</i>	29,21	34,87	32,86	27,67	30,27
Pertumbuhan Pekerja Tetap <i>The Growth of Permanent Workers</i>	1,44	1,27	-3,75	3,23	0,56
Pertumbuhan Hari Orang <i>The Growth of Mandays</i>	3,80	9,12	-4,98	4,01	4,05
Pertumbuhan Balas Jasa <i>The Growth of Compensation</i>	4,08	8,15	-3,10	5,68	2,02
Pertumbuhan Nilai Konstruksi <i>The Growth of Value Construction</i>	5,68	7,62	-4,60	4,45	3,40

Catatan / Note :

* Angka Sementara / *Preliminary Figure*

Prospek dan Kondisi Bisnis / *Business Prospect and Condition*

PKB > 50 % : Pengusaha cenderung optimis akan usahanya / *Entrepreneur tend to be optimistic about their business*

PKB < 50 % : Pengusaha cenderung pesimis kondisi usahanya / *Entrepreneur tend to be pessimistic about their business*

PKB : Prospek dan Kondisi Bisnis / *Business Prospect and Condition*

Indeks Masalah Bisnis / *Business Problems Index*

IMB < 25 % : Sedikit Masalah / *Less problematic*

25 % < IMB ≤ 50 % : Cukup Bermasalah / *Quite problematic*

50 % < IMB ≤ 100 % : Bermasalah / *Problematic*

TABEL 17 Indeks (2010=100) dan Pertumbuhan (Persen) Konstruksi Triwulanan, 2011 - 2012 Triwulan III
TABLE 17 Quarterly Construction Indices (2010=100) and Growth (Percent), 2011 - the third quarter 2012

PROVINSI / PROVINCE : B A N T E N

Uraian <i>Description</i>	2011		2012		
	Triwulan III <i>Quarter III</i>	Triwulan IV <i>Quarter IV</i>	Triwulan I <i>Quarter I</i>	Triwulan II <i>Quarter II</i>	Triwulan III <i>Quarter III</i>
(1)	(2)	(3)	(4)	(5)	(6)
Pekerja Tetap / <i>Permanent Workers</i>	102,07	103,15	101,06	103,87	104,74
Hari Orang / <i>Mandays</i>	112,44	117,29	113,75	121,12	127,43
Balas Jasa dan Upah / <i>Compensation and Wages</i>	112,01	118,35	114,47	122,81	130,11
Nilai Konstruksi / <i>Value of Construction</i>	116,41	122,22	118,18	127,53	134,23
Prospek Bisnis / <i>Business Prospect</i>	51,12	50,69	67,86	53,75	60,42
Kondisi Bisnis / <i>Business Condition</i>	40,69	39,92	43,13	43,75	54,17
Masalah Bisnis / <i>Business Problems</i>	43,79	45,49	29,35	26,25	31,20
Pertumbuhan Pekerja Tetap <i>The Growth of Permanent Workers</i>	1,10	1,06	-2,02	2,78	0,84
Pertumbuhan Hari Orang <i>The Growth of Mandays</i>	4,35	4,31	-3,02	6,48	5,21
Pertumbuhan Balas Jasa <i>The Growth of Compensation</i>	4,21	5,66	-3,28	7,29	5,94
Pertumbuhan Nilai Konstruksi <i>The Growth of Value Construction</i>	4,23	4,99	-3,31	7,91	5,26

Catatan / Note :

* Angka Sementara / *Preliminary Figure*

Prospek dan Kondisi Bisnis / *Business Prospect and Condition*

PKB > 50 % : Pengusaha cenderung optimis akan usahanya / *Entrepreneur tend to be optimistic about their business*

PKB < 50 % : Pengusaha cenderung pesimis kondisi usahanya / *Entrepreneur tend to be pessimistic about their business*

PKB : Prospek dan Kondisi Bisnis / *Business Prospect and Condition*

Indeks Masalah Bisnis / *Business Problems Index*

IMB < 25 % : Sedikit Masalah / *Less problematic*

25 % < IMB ≤ 50 % : Cukup Bermasalah / *Quite problematic*

50 % < IMB ≤ 100 % : Bermasalah / *Problematic*

TABEL 18 Indeks (2010=100) dan Pertumbuhan (Persen) Konstruksi Triwulanan, 2011 - 2012 Triwulan III
TABLE *Quarterly Construction Indices (2010=100) and Growth (Percent), 2011 - the third quarter 2012*

PROVINSI / PROVINCE : B A L I

Uraian <i>Description</i>	2011		2012		
	Triwulan III <i>Quarter III</i>	Triwulan IV <i>Quarter IV</i>	Triwulan I <i>Quarter I</i>	Triwulan II <i>Quarter II</i>	Triwulan III <i>Quarter III</i>
(1)	(2)	(3)	(4)	(5)	(6)
Pekerja Tetap / <i>Permanent Workers</i>	102,71	103,98	107,57	109,42	110,22
Hari Orang / <i>Mandays</i>	110,97	115,81	118,51	124,00	131,29
Balas Jasa dan Upah / <i>Compensation and Wages</i>	110,11	114,70	117,79	124,05	129,75
Nilai Konstruksi / <i>Value of Construction</i>	113,75	117,94	119,72	124,88	132,35
Prospek Bisnis / <i>Business Prospect</i>	55,68	55,08	65,63	51,64	55,06
Kondisi Bisnis / <i>Business Condition</i>	39,90	39,46	48,44	55,92	50,00
Masalah Bisnis / <i>Business Problems</i>	28,61	31,19	36,32	29,98	31,51
Pertumbuhan Pekerja Tetap <i>The Growth of Permanent Workers</i>	1,14	1,24	3,45	1,72	0,74
Pertumbuhan Hari Orang <i>The Growth of Mandays</i>	3,63	4,37	2,33	4,63	5,88
Pertumbuhan Balas Jasa <i>The Growth of Compensation</i>	1,51	4,16	2,70	5,31	4,60
Pertumbuhan Nilai Konstruksi <i>The Growth of Value Construction</i>	3,76	3,69	1,51	4,30	5,98

Catatan / *Note* :

* Angka Sementara / *Preliminary Figure*

Prospek dan Kondisi Bisnis / *Business Prospect and Condition*

PKB > 50 % : Pengusaha cenderung optimis akan usahanya / *Entrepreneur tend to be optimistic about their business*

PKB < 50 % : Pengusaha cenderung pesimis kondisi usahanya / *Entrepreneur tend to be pessimistic about their business*

PKB : Prospek dan Kondisi Bisnis / *Business Prospect and Condition*

Indeks Masalah Bisnis / *Business Problems Index*

IMB < 25 % : Sedikit Masalah / *Less problematic*

25 % < IMB ≤ 50 % : Cukup Bermasalah / *Quite problematic*

50 % < IMB ≤ 100 % : Bermasalah / *Problematic*

TABEL 19 Indeks (2010=100) dan Pertumbuhan (Persen) Konstruksi Triwulanan, 2011 - 2012 Triwulan III
TABLE *Quarterly Construction Indices (2010=100) and Growth (Percent), 2011 - the third quarter 2012*

PROVINSI / PROVINCE : NUSA TENGGARA BARAT

Uraian <i>Description</i>	2011		2012		
	Triwulan III <i>Quarter III</i>	Triwulan IV <i>Quarter IV</i>	Triwulan I <i>Quarter I</i>	Triwulan II <i>Quarter II</i>	Triwulan III <i>Quarter III</i>
(1)	(2)	(3)	(4)	(5)	(6)
Pekerja Tetap / <i>Permanent Workers</i>	103,37	107,87	107,01	107,87	109,58
Hari Orang / <i>Mandays</i>	109,95	115,98	113,25	114,96	118,43
Balas Jasa dan Upah / <i>Compensation and Wages</i>	110,10	116,42	113,14	114,36	118,66
Nilai Konstruksi / <i>Value of Construction</i>	113,38	119,76	117,03	119,93	122,61
Prospek Bisnis / <i>Business Prospect</i>	65,30	65,02	50,00	51,56	40,63
Kondisi Bisnis / <i>Business Condition</i>	55,86	55,79	40,18	49,22	42,71
Masalah Bisnis / <i>Business Problems</i>	34,98	31,59	34,88	38,57	49,86
Pertumbuhan Pekerja Tetap <i>The Growth of Permanent Workers</i>	1,25	4,35	-0,79	0,80	1,59
Pertumbuhan Hari Orang <i>The Growth of Mandays</i>	3,56	5,49	-2,35	1,50	3,02
Pertumbuhan Balas Jasa <i>The Growth of Compensation</i>	3,76	5,75	-2,82	1,08	3,76
Pertumbuhan Nilai Konstruksi <i>The Growth of Value Construction</i>	4,11	5,63	-2,28	2,48	2,23

Catatan / Note :

* Angka Sementara / *Preliminary Figure*

Prospek dan Kondisi Bisnis / *Business Prospect and Condition*

PKB > 50 % : Pengusaha cenderung optimis akan usahanya / *Entrepreneur tend to be optimistic about their business*

PKB < 50 % : Pengusaha cenderung pesimis kondisi usahanya / *Entrepreneur tend to be pessimistic about their business*

PKB : Prospek dan Kondisi Bisnis / *Business Prospect and Condition*

Indeks Masalah Bisnis / *Business Problems Index*

IMB < 25 % : Sedikit Masalah / *Less problematic*

25 % < IMB ≤ 50 % : Cukup Bermasalah / *Quite problematic*

50 % < IMB ≤ 100 % : Bermasalah / *Problematic*

TABEL 20 Indeks (2010=100) dan Pertumbuhan (Persen) Konstruksi Triwulanan, 2011 - 2012 Triwulan III
TABLE *Quarterly Construction Indices (2010=100) and Growth (Percent), 2011 - the third quarter 2012*

PROVINSI / PROVINCE : NUSA TENGGARA TIMUR

Uraian <i>Description</i>	2011		2012		
	Triwulan III <i>Quarter III</i>	Triwulan IV <i>Quarter IV</i>	Triwulan I <i>Quarter I</i>	Triwulan II <i>Quarter II</i>	Triwulan III <i>Quarter III</i>
(1)	(2)	(3)	(4)	(5)	(6)
Pekerja Tetap / <i>Permanent Workers</i>	103,33	104,36	102,85	106,87	108,37
Hari Orang / <i>Mandays</i>	108,26	110,98	106,67	112,58	115,16
Balas Jasa dan Upah / <i>Compensation and Wages</i>	108,20	111,00	108,04	116,45	121,94
Nilai Konstruksi / <i>Value of Construction</i>	110,55	112,55	108,07	115,44	121,10
Prospek Bisnis / <i>Business Prospect</i>	56,59	56,66	66,07	51,79	70,83
Kondisi Bisnis / <i>Business Condition</i>	46,80	46,88	38,54	59,38	35,42
Masalah Bisnis / <i>Business Problems</i>	20,72	19,29	29,43	27,79	25,91
Pertumbuhan Pekerja Tetap <i>The Growth of Permanent Workers</i>	1,52	0,99	-1,44	3,90	1,41
Pertumbuhan Hari Orang <i>The Growth of Mandays</i>	2,20	2,51	-3,89	5,55	2,29
Pertumbuhan Balas Jasa <i>The Growth of Compensation</i>	1,75	2,59	-2,67	7,79	4,71
Pertumbuhan Nilai Konstruksi <i>The Growth of Value Construction</i>	1,06	1,81	-3,98	6,82	4,90

Catatan / *Note* :

* Angka Sementara / *Preliminary Figure*

Prospek dan Kondisi Bisnis / *Business Prospect and Condition*

PKB > 50 % : Pengusaha cenderung optimis akan usahanya / *Entrepreneur tend to be optimistic about their business*

PKB < 50 % : Pengusaha cenderung pesimis kondisi usahanya / *Entrepreneur tend to be pessimistic about their business*

PKB : Prospek dan Kondisi Bisnis / *Business Prospect and Condition*

Indeks Masalah Bisnis / *Business Problems Index*

IMB < 25 % : Sedikit Masalah / *Less problematic*

25 % < IMB ≤ 50 % : Cukup Bermasalah / *Quite problematic*

50 % < IMB ≤ 100 % : Bermasalah / *Problematic*

TABEL 21 Indeks (2010=100) dan Pertumbuhan (Persen) Konstruksi Triwulanan, 2011 - 2012 Triwulan III
TABLE *Quarterly Construction Indices (2010=100) and Growth (Percent), 2011 - the third quarter 2012*

PROVINSI / PROVINCE : KALIMANTAN BARAT

Uraian <i>Description</i>	2011		2012		
	Triwulan III <i>Quarter III</i>	Triwulan IV <i>Quarter IV</i>	Triwulan I <i>Quarter I</i>	Triwulan II <i>Quarter II</i>	Triwulan III <i>Quarter III</i>
(1)	(2)	(3)	(4)	(5)	(6)
Pekerja Tetap / <i>Permanent Workers</i>	105,53	107,44	104,98	104,98	106,59
Hari Orang / <i>Mandays</i>	111,27	115,84	113,79	117,80	119,80
Balas Jasa dan Upah / <i>Compensation and Wages</i>	113,30	117,56	115,71	120,37	124,51
Nilai Konstruksi / <i>Value of Construction</i>	117,10	121,79	118,97	123,20	126,45
Prospek Bisnis / <i>Business Prospect</i>	60,98	61,58	74,49	62,86	31,25
Kondisi Bisnis / <i>Business Condition</i>	53,60	53,89	41,07	53,40	38,75
Masalah Bisnis / <i>Business Problems</i>	27,11	44,01	38,95	31,79	49,54
Pertumbuhan Pekerja Tetap <i>The Growth of Permanent Workers</i>	1,02	1,81	-2,29	0,00	1,53
Pertumbuhan Hari Orang <i>The Growth of Mandays</i>	1,83	4,11	-1,77	3,52	5,70
Pertumbuhan Balas Jasa <i>The Growth of Compensation</i>	3,83	3,76	-1,58	4,03	3,45
Pertumbuhan Nilai Konstruksi <i>The Growth of Value Construction</i>	3,38	4,01	-2,32	3,56	2,63

Catatan / *Note* :

* Angka Sementara / *Preliminary Figure*

Prospek dan Kondisi Bisnis / *Business Prospect and Condition*

PKB > 50 % : Pengusaha cenderung optimis akan usahanya / *Entrepreneur tend to be optimistic about their business*

PKB < 50 % : Pengusaha cenderung pesimis kondisi usahanya / *Entrepreneur tend to be pessimistic about their business*

PKB : Prospek dan Kondisi Bisnis / *Business Prospect and Condition*

Indeks Masalah Bisnis / *Business Problems Index*

IMB < 25 % : Sedikit Masalah / *Less problematic*

25 % < IMB ≤ 50 % : Cukup Bermasalah / *Quite problematic*

50 % < IMB ≤ 100 % : Bermasalah / *Problematic*

TABEL 22 Indeks (2010=100) dan Pertumbuhan (Persen) Konstruksi Triwulanan, 2011 - 2012 Triwulan III
TABLE *Quarterly Construction Indices (2010=100) and Growth (Percent), 2011 - the third quarter 2012*

PROVINSI / PROVINCE : KALIMANTAN TENGAH

Uraian <i>Description</i>	2011		2012		
	Triwulan III <i>Quarter III</i>	Triwulan IV <i>Quarter IV</i>	Triwulan I <i>Quarter I</i>	Triwulan II <i>Quarter II</i>	Triwulan III <i>Quarter III</i>
(1)	(2)	(3)	(4)	(5)	(6)
Pekerja Tetap / <i>Permanent Workers</i>	104,15	107,40	104,18	106,87	107,40
Hari Orang / <i>Mandays</i>	113,34	114,56	111,78	118,11	124,37
Balas Jasa dan Upah / <i>Compensation and Wages</i>	112,93	114,24	112,55	116,62	122,49
Nilai Konstruksi / <i>Value of Construction</i>	116,81	120,38	117,11	122,54	130,18
Prospek Bisnis / <i>Business Prospect</i>	77,04	77,84	65,00	50,00	67,71
Kondisi Bisnis / <i>Business Condition</i>	66,32	66,40	49,69	46,43	61,46
Masalah Bisnis / <i>Business Problems</i>	23,43	30,48	34,78	23,21	23,24
Pertumbuhan Pekerja Tetap <i>The Growth of Permanent Workers</i>	0,88	3,12	-3,00	2,58	0,50
Pertumbuhan Hari Orang <i>The Growth of Mandays</i>	2,55	1,08	-2,43	5,67	5,30
Pertumbuhan Balas Jasa <i>The Growth of Compensation</i>	3,02	1,16	-1,48	3,62	5,03
Pertumbuhan Nilai Konstruksi <i>The Growth of Value Construction</i>	3,14	3,05	-2,71	4,64	6,24

Catatan / Note :

* Angka Sementara / *Preliminary Figure*

Prospek dan Kondisi Bisnis / *Business Prospect and Condition*

PKB > 50 % : Pengusaha cenderung optimis akan usahanya / *Entrepreneur tend to be optimistic about their business*

PKB < 50 % : Pengusaha cenderung pesimis kondisi usahanya / *Entrepreneur tend to be pessimistic about their business*

PKB : Prospek dan Kondisi Bisnis / *Business Prospect and Condition*

Indeks Masalah Bisnis / *Business Problems Index*

IMB < 25 % : Sedikit Masalah / *Less problematic*

25 % < IMB ≤ 50 % : Cukup Bermasalah / *Quite problematic*

50 % < IMB ≤ 100 % : Bermasalah / *Problematic*

TABEL 23 Indeks (2010=100) dan Pertumbuhan (Persen) Konstruksi Triwulanan, 2011 - 2012 Triwulan III
TABLE *Quarterly Construction Indices (2010=100) and Growth (Percent), 2011 - the third quarter 2012*

PROVINSI / PROVINCE : KALIMANTAN SELATAN

Uraian <i>Description</i>	2011		2012		
	Triwulan III <i>Quarter III</i>	Triwulan IV <i>Quarter IV</i>	Triwulan I <i>Quarter I</i>	Triwulan II <i>Quarter II</i>	Triwulan III <i>Quarter III</i>
(1)	(2)	(3)	(4)	(5)	(6)
Pekerja Tetap / <i>Permanent Workers</i>	103,54	104,20	101,53	102,53	103,20
Hari Orang / <i>Mandays</i>	111,89	117,31	111,32	114,79	120,83
Balas Jasa dan Upah / <i>Compensation and Wages</i>	111,73	116,69	112,26	115,84	121,19
Nilai Konstruksi / <i>Value of Construction</i>	116,18	118,61	111,96	117,12	120,95
Prospek Bisnis / <i>Business Prospect</i>	64,52	64,39	57,14	52,17	57,81
Kondisi Bisnis / <i>Business Condition</i>	55,75	54,92	46,71	46,47	46,48
Masalah Bisnis / <i>Business Problems</i>	22,04	27,47	26,01	20,58	23,29
Pertumbuhan Pekerja Tetap <i>The Growth of Permanent Workers</i>	0,97	0,64	-2,56	0,98	0,65
Pertumbuhan Hari Orang <i>The Growth of Mandays</i>	4,17	4,85	-5,11	3,12	5,27
Pertumbuhan Balas Jasa <i>The Growth of Compensation</i>	3,87	4,44	-3,80	3,19	4,62
Pertumbuhan Nilai Konstruksi <i>The Growth of Value Construction</i>	4,86	2,09	-5,61	4,61	3,27

Catatan / Note :

* Angka Sementara / *Preliminary Figure*

Prospek dan Kondisi Bisnis / *Business Prospect and Condition*

PKB > 50 % : Pengusaha cenderung optimis akan usahanya / *Entrepreneur tend to be optimistic about their business*

PKB < 50 % : Pengusaha cenderung pesimis kondisi usahanya / *Entrepreneur tend to be pessimistic about their business*

PKB : Prospek dan Kondisi Bisnis / *Business Prospect and Condition*

Indeks Masalah Bisnis / *Business Problems Index*

IMB < 25 % : Sedikit Masalah / *Less problematic*

25 % < IMB ≤ 50 % : Cukup Bermasalah / *Quite problematic*

50 % < IMB ≤ 100 % : Bermasalah / *Problematic*

TABEL 24 Indeks (2010=100) dan Pertumbuhan (Persen) Konstruksi Triwulanan, 2011 - 2012 Triwulan III
TABLE *Quarterly Construction Indices (2010=100) and Growth (Percent), 2011 - the third quarter 2012*

PROVINSI / PROVINCE : KALIMANTAN TIMUR

Uraian <i>Description</i>	2011		2012		
	Triwulan III <i>Quarter III</i>	Triwulan IV <i>Quarter IV</i>	Triwulan I <i>Quarter I</i>	Triwulan II <i>Quarter II</i>	Triwulan III <i>Quarter III</i>
(1)	(2)	(3)	(4)	(5)	(6)
Pekerja Tetap / <i>Permanent Workers</i>	105,84	110,29	110,51	114,84	116,93
Hari Orang / <i>Mandays</i>	123,08	130,42	132,00	136,96	142,35
Balas Jasa dan Upah / <i>Compensation and Wages</i>	123,79	131,82	132,86	140,61	147,27
Nilai Konstruksi / <i>Value of Construction</i>	126,28	134,69	135,51	143,28	149,65
Prospek Bisnis / <i>Business Prospect</i>	65,80	65,78	77,86	26,75	34,23
Kondisi Bisnis / <i>Business Condition</i>	64,04	64,41	50,00	27,00	34,52
Masalah Bisnis / <i>Business Problems</i>	14,36	26,61	27,18	28,55	26,98
Pertumbuhan Pekerja Tetap <i>The Growth of Permanent Workers</i>	2,31	4,20	0,20	3,92	1,82
Pertumbuhan Hari Orang <i>The Growth of Mandays</i>	4,79	5,96	1,21	3,76	3,93
Pertumbuhan Balas Jasa <i>The Growth of Compensation</i>	5,20	6,48	0,79	5,84	4,74
Pertumbuhan Nilai Konstruksi <i>The Growth of Value Construction</i>	5,07	6,66	0,61	5,73	4,44

Catatan / *Note* :

* Angka Sementara / *Preliminary Figure*

Prospek dan Kondisi Bisnis / *Business Prospect and Condition*

PKB > 50 % : Pengusaha cenderung optimis akan usahanya / *Entrepreneur tend to be optimistic about their business*

PKB < 50 % : Pengusaha cenderung pesimis kondisi usahanya / *Entrepreneur tend to be pessimistic about their business*

PKB : Prospek dan Kondisi Bisnis / *Business Prospect and Condition*

Indeks Masalah Bisnis / *Business Problems Index*

IMB < 25 % : Sedikit Masalah / *Less problematic*

25 % < IMB ≤ 50 % : Cukup Bermasalah / *Quite problematic*

50 % < IMB ≤ 100 % : Bermasalah / *Problematic*

TABEL 25 Indeks (2010=100) dan Pertumbuhan (Persen) Konstruksi Triwulanan, 2011 - 2012 Triwulan III
TABLE *Quarterly Construction Indices (2010=100) and Growth (Percent), 2011 - the third quarter 2012*

PROVINSI / PROVINCE : SULAWESI UTARA

Uraian <i>Description</i>	2011		2012		
	Triwulan III <i>Quarter III</i>	Triwulan IV <i>Quarter IV</i>	Triwulan I <i>Quarter I</i>	Triwulan II <i>Quarter II</i>	Triwulan III <i>Quarter III</i>
(1)	(2)	(3)	(4)	(5)	(6)
Pekerja Tetap / <i>Permanent Workers</i>	100,58	103,45	98,74	100,62	100,62
Hari Orang / <i>Mandays</i>	104,34	107,81	103,52	105,88	107,87
Balas Jasa dan Upah / <i>Compensation and Wages</i>	105,11	109,00	104,13	107,47	108,91
Nilai Konstruksi / <i>Value of Construction</i>	109,70	112,37	106,18	109,90	111,77
Prospek Bisnis / <i>Business Prospect</i>	33,72	32,42	33,54	29,36	32,26
Kondisi Bisnis / <i>Business Condition</i>	27,27	26,79	27,78	25,02	26,72
Masalah Bisnis / <i>Business Problems</i>	75,00	10,00	18,75	6,25	20,19
Pertumbuhan Pekerja Tetap <i>The Growth of Permanent Workers</i>	0,09	2,85	-4,55	1,90	0,00
Pertumbuhan Hari Orang <i>The Growth of Mandays</i>	0,39	3,33	-3,98	2,28	1,88
Pertumbuhan Balas Jasa <i>The Growth of Compensation</i>	0,64	3,70	-4,47	3,21	1,34
Pertumbuhan Nilai Konstruksi <i>The Growth of Value Construction</i>	1,13	2,43	-5,51	3,50	1,71

Catatan / Note :

* Angka Sementara / *Preliminary Figure*

Prospek dan Kondisi Bisnis / *Business Prospect and Condition*

PKB > 50 % : Pengusaha cenderung optimis akan usahanya / *Entrepreneur tend to be optimistic about their business*

PKB < 50 % : Pengusaha cenderung pesimis kondisi usahanya / *Entrepreneur tend to be pessimistic about their business*

PKB : Prospek dan Kondisi Bisnis / *Business Prospect and Condition*

Indeks Masalah Bisnis / *Business Problems Index*

IMB < 25 % : Sedikit Masalah / *Less problematic*

25 % < IMB ≤ 50 % : Cukup Bermasalah / *Quite problematic*

50 % < IMB ≤ 100 % : Bermasalah / *Problematic*

TABEL 26 Indeks (2010=100) dan Pertumbuhan (Persen) Konstruksi Triwulanan, 2011 - 2012 Triwulan III
TABLE *Quarterly Construction Indices (2010=100) and Growth (Percent), 2011 - the third quarter 2012*

PROVINSI / PROVINCE : SULAWESI TENGAH

Uraian <i>Description</i>	2011		2012		
	Triwulan III <i>Quarter III</i>	Triwulan IV <i>Quarter IV</i>	Triwulan I <i>Quarter I</i>	Triwulan II <i>Quarter II</i>	Triwulan III <i>Quarter III</i>
(1)	(2)	(3)	(4)	(5)	(6)
Pekerja Tetap / <i>Permanent Workers</i>	103,39	105,53	100,69	101,06	101,81
Hari Orang / <i>Mandays</i>	104,88	109,24	105,51	106,64	109,56
Balas Jasa dan Upah / <i>Compensation and Wages</i>	104,56	107,51	103,76	106,50	108,72
Nilai Konstruksi / <i>Value of Construction</i>	108,38	111,48	107,73	110,17	113,45
Prospek Bisnis / <i>Business Prospect</i>	68,68	69,75	76,53	63,94	50,00
Kondisi Bisnis / <i>Business Condition</i>	53,54	52,86	39,73	41,35	50,00
Masalah Bisnis / <i>Business Problems</i>	19,46	26,52	12,18	26,15	34,30
Pertumbuhan Pekerja Tetap <i>The Growth of Permanent Workers</i>	1,40	2,07	-4,58	0,37	0,74
Pertumbuhan Hari Orang <i>The Growth of Mandays</i>	2,35	4,16	-3,42	1,07	2,74
Pertumbuhan Balas Jasa <i>The Growth of Compensation</i>	1,03	2,82	-3,49	2,64	2,09
Pertumbuhan Nilai Konstruksi <i>The Growth of Value Construction</i>	2,10	2,86	-3,36	2,26	2,98

Catatan / *Note* :

* Angka Sementara / *Preliminary Figure*

Prospek dan Kondisi Bisnis / *Business Prospect and Condition*

PKB > 50 % : Pengusaha cenderung optimis akan usahanya / *Entrepreneur tend to be optimistic about their business*

PKB < 50 % : Pengusaha cenderung pesimis kondisi usahanya / *Entrepreneur tend to be pessimistic about their business*

PKB : Prospek dan Kondisi Bisnis / *Business Prospect and Condition*

Indeks Masalah Bisnis / *Business Problems Index*

IMB < 25 % : Sedikit Masalah / *Less problematic*

25 % < IMB ≤ 50 % : Cukup Bermasalah / *Quite problematic*

50 % < IMB ≤ 100 % : Bermasalah / *Problematic*

TABEL 27 Indeks (2010=100) dan Pertumbuhan (Persen) Konstruksi Triwulanan, 2011 - 2012 Triwulan III
TABLE *Quarterly Construction Indices (2010=100) and Growth (Percent), 2011 - the third quarter 2012*

PROVINSI / PROVINCE : SULAWESI SELATAN

Uraian <i>Description</i>	2011		2012		
	Triwulan III <i>Quarter III</i>	Triwulan IV <i>Quarter IV</i>	Triwulan I <i>Quarter I</i>	Triwulan II <i>Quarter II</i>	Triwulan III <i>Quarter III</i>
(1)	(2)	(3)	(4)	(5)	(6)
Pekerja Tetap / <i>Permanent Workers</i>	108,33	109,62	106,85	109,16	111,87
Hari Orang / <i>Mandays</i>	119,62	127,89	124,66	129,21	134,73
Balas Jasa dan Upah / <i>Compensation and Wages</i>	119,65	128,30	126,85	131,81	139,79
Nilai Konstruksi / <i>Value of Construction</i>	123,65	132,06	130,15	137,30	144,62
Prospek Bisnis / <i>Business Prospect</i>	60,73	60,71	65,71	59,38	42,86
Kondisi Bisnis / <i>Business Condition</i>	48,69	48,75	45,63	56,25	66,07
Masalah Bisnis / <i>Business Problems</i>	25,44	33,18	20,35	22,11	23,32
Pertumbuhan Pekerja Tetap <i>The Growth of Permanent Workers</i>	1,10	1,19	-2,53	2,16	2,48
Pertumbuhan Hari Orang <i>The Growth of Mandays</i>	4,13	6,91	-2,53	3,65	4,27
Pertumbuhan Balas Jasa <i>The Growth of Compensation</i>	4,39	7,23	-1,13	3,91	6,06
Pertumbuhan Nilai Konstruksi <i>The Growth of Value Construction</i>	4,80	6,80	-1,45	5,49	5,34

Catatan / Note :

* Angka Sementara / *Preliminary Figure*

Prospek dan Kondisi Bisnis / *Business Prospect and Condition*

PKB > 50 % : Pengusaha cenderung optimis akan usahanya / *Entrepreneur tend to be optimistic about their business*

PKB < 50 % : Pengusaha cenderung pesimis kondisi usahanya / *Entrepreneur tend to be pessimistic about their business*

PKB : Prospek dan Kondisi Bisnis / *Business Prospect and Condition*

Indeks Masalah Bisnis / *Business Problems Index*

IMB < 25 % : Sedikit Masalah / *Less problematic*

25 % < IMB ≤ 50 % : Cukup Bermasalah / *Quite problematic*

50 % < IMB ≤ 100 % : Bermasalah / *Problematic*

TABEL 28 Indeks (2010=100) dan Pertumbuhan (Persen) Konstruksi Triwulanan, 2011 - 2012 Triwulan III
TABLE *Quarterly Construction Indices (2010=100) and Growth (Percent), 2011 - the third quarter 2012*

PROVINSI / PROVINCE : SULAWESI TENGGARA

Uraian <i>Description</i>	2011		2012		
	Triwulan III <i>Quarter III</i>	Triwulan IV <i>Quarter IV</i>	Triwulan I <i>Quarter I</i>	Triwulan II <i>Quarter II</i>	Triwulan III <i>Quarter III</i>
(1)	(2)	(3)	(4)	(5)	(6)
Pekerja Tetap / <i>Permanent Workers</i>	105,68	107,97	103,34	105,39	107,45
Hari Orang / <i>Mandays</i>	112,73	117,32	114,34	116,17	122,87
Balas Jasa dan Upah / <i>Compensation and Wages</i>	113,86	115,47	112,78	116,09	123,14
Nilai Konstruksi / <i>Value of Construction</i>	117,91	120,42	115,51	118,79	123,63
Prospek Bisnis / <i>Business Prospect</i>	65,41	65,05	70,24	54,91	50,33
Kondisi Bisnis / <i>Business Condition</i>	51,92	51,57	33,85	44,64	54,28
Masalah Bisnis / <i>Business Problems</i>	20,67	29,36	28,59	28,37	31,22
Pertumbuhan Pekerja Tetap <i>The Growth of Permanent Workers</i>	1,43	2,17	-4,29	1,99	1,95
Pertumbuhan Hari Orang <i>The Growth of Mandays</i>	2,31	4,07	-2,54	1,60	5,77
Pertumbuhan Balas Jasa <i>The Growth of Compensation</i>	1,92	1,41	-2,33	2,94	6,08
Pertumbuhan Nilai Konstruksi <i>The Growth of Value Construction</i>	3,51	2,13	-4,08	2,84	4,07

Catatan / Note :

* Angka Sementara / *Preliminary Figure*

Prospek dan Kondisi Bisnis / *Business Prospect and Condition*

PKB > 50 % : Pengusaha cenderung optimis akan usahanya / *Entrepreneur tend to be optimistic about their business*

PKB < 50 % : Pengusaha cenderung pesimis kondisi usahanya / *Entrepreneur tend to be pessimistic about their business*

PKB : Prospek dan Kondisi Bisnis / *Business Prospect and Condition*

Indeks Masalah Bisnis / *Business Problems Index*

IMB < 25 % : Sedikit Masalah / *Less problematic*

25 % < IMB ≤ 50 % : Cukup Bermasalah / *Quite problematic*

50 % < IMB ≤ 100 % : Bermasalah / *Problematic*

TABEL 29 Indeks (2010=100) dan Pertumbuhan (Persen) Konstruksi Triwulanan, 2011 - 2012 Triwulan III
TABLE *Quarterly Construction Indices (2010=100) and Growth (Percent), 2011 - the third quarter 2012*

PROVINSI / PROVINCE : GORONTALO

Uraian <i>Description</i>	2011		2012		
	Triwulan III <i>Quarter III</i>	Triwulan IV <i>Quarter IV</i>	Triwulan I <i>Quarter I</i>	Triwulan II <i>Quarter II</i>	Triwulan III <i>Quarter III</i>
(1)	(2)	(3)	(4)	(5)	(6)
Pekerja Tetap / <i>Permanent Workers</i>	103,10	104,32	105,15	106,80	109,29
Hari Orang / <i>Mandays</i>	111,41	114,87	115,44	117,08	118,51
Balas Jasa dan Upah / <i>Compensation and Wages</i>	110,81	113,45	114,79	117,55	121,27
Nilai Konstruksi / <i>Value of Construction</i>	112,28	114,68	115,32	117,53	119,88
Prospek Bisnis / <i>Business Prospect</i>	50,99	50,82	44,29	44,64	54,69
Kondisi Bisnis / <i>Business Condition</i>	39,41	38,96	40,00	44,64	52,60
Masalah Bisnis / <i>Business Problems</i>	10,13	12,85	18,60	14,05	20,88
Pertumbuhan Pekerja Tetap <i>The Growth of Permanent Workers</i>	0,66	1,19	0,79	1,57	2,33
Pertumbuhan Hari Orang <i>The Growth of Mandays</i>	2,62	3,10	0,49	1,42	1,22
Pertumbuhan Balas Jasa <i>The Growth of Compensation</i>	2,62	2,38	1,18	2,41	3,16
Pertumbuhan Nilai Konstruksi <i>The Growth of Value Construction</i>	0,93	2,13	0,56	1,92	2,00

Catatan / Note :

* Angka Sementara / *Preliminary Figure*

Prospek dan Kondisi Bisnis / *Business Prospect and Condition*

PKB > 50 % : Pengusaha cenderung optimis akan usahanya / *Entrepreneur tend to be optimistic about their business*

PKB < 50 % : Pengusaha cenderung pesimis kondisi usahanya / *Entrepreneur tend to be pessimistic about their business*

PKB : Prospek dan Kondisi Bisnis / *Business Prospect and Condition*

Indeks Masalah Bisnis / *Business Problems Index*

IMB < 25 % : Sedikit Masalah / *Less problematic*

25 % < IMB ≤ 50 % : Cukup Bermasalah / *Quite problematic*

50 % < IMB ≤ 100 % : Bermasalah / *Problematic*

TABEL 30 Indeks (2010=100) dan Pertumbuhan (Persen) Konstruksi Triwulanan, 2011 - 2012 Triwulan III
TABLE *Quarterly Construction Indices (2010=100) and Growth (Percent), 2011 - the third quarter 2012*

PROVINSI / PROVINCE : SULAWESI BARAT

Uraian <i>Description</i>	2011		2012		
	Triwulan III <i>Quarter III</i>	Triwulan IV <i>Quarter IV</i>	Triwulan I <i>Quarter I</i>	Triwulan II <i>Quarter II</i>	Triwulan III <i>Quarter III</i>
(1)	(2)	(3)	(4)	(5)	(6)
Pekerja Tetap / <i>Permanent Workers</i>	102,31	102,34	99,03	100,68	102,33
Hari Orang / <i>Mandays</i>	105,79	107,28	103,08	106,61	107,57
Balas Jasa dan Upah / <i>Compensation and Wages</i>	105,84	107,00	104,85	108,83	110,08
Nilai Konstruksi / <i>Value of Construction</i>	109,20	111,58	108,54	114,28	116,41
Prospek Bisnis / <i>Business Prospect</i>	57,97	57,71	71,43	71,88	75,00
Kondisi Bisnis / <i>Business Condition</i>	54,05	53,96	41,25	68,75	68,75
Masalah Bisnis / <i>Business Problems</i>	17,26	20,83	32,36	64,77	35,26
Pertumbuhan Pekerja Tetap <i>The Growth of Permanent Workers</i>	0,06	0,03	-3,23	1,67	1,64
Pertumbuhan Hari Orang <i>The Growth of Mandays</i>	1,21	1,40	-3,91	3,43	0,90
Pertumbuhan Balas Jasa <i>The Growth of Compensation</i>	1,14	1,09	-2,01	3,79	1,15
Pertumbuhan Nilai Konstruksi <i>The Growth of Value Construction</i>	2,07	2,18	-2,72	5,28	1,87

Catatan / Note :

* Angka Sementara / *Preliminary Figure*

Prospek dan Kondisi Bisnis / *Business Prospect and Condition*

PKB > 50 % : Pengusaha cenderung optimis akan usahanya / *Entrepreneur tend to be optimistic about their business*

PKB < 50 % : Pengusaha cenderung pesimis kondisi usahanya / *Entrepreneur tend to be pessimistic about their business*

PKB : Prospek dan Kondisi Bisnis / *Business Prospect and Condition*

Indeks Masalah Bisnis / *Business Problems Index*

IMB < 25 % : Sedikit Masalah / *Less problematic*

25 % < IMB ≤ 50 % : Cukup Bermasalah / *Quite problematic*

50 % < IMB ≤ 100 % : Bermasalah / *Problematic*

TABEL 31 Indeks (2010=100) dan Pertumbuhan (Persen) Konstruksi Triwulanan, 2011 - 2012 Triwulan III
TABLE *Quarterly Construction Indices (2010=100) and Growth (Percent), 2011 - the third quarter 2012*

PROVINSI / PROVINCE : MALUKU

Uraian <i>Description</i>	2011		2012		
	Triwulan III <i>Quarter III</i>	Triwulan IV <i>Quarter IV</i>	Triwulan I <i>Quarter I</i>	Triwulan II <i>Quarter II</i>	Triwulan III <i>Quarter III</i>
(1)	(2)	(3)	(4)	(5)	(6)
Pekerja Tetap / <i>Permanent Workers</i>	102,99	104,70	100,89	102,79	103,23
Hari Orang / <i>Mandays</i>	115,53	119,51	115,95	121,02	122,83
Balas Jasa dan Upah / <i>Compensation and Wages</i>	116,07	120,88	120,60	126,51	128,90
Nilai Konstruksi / <i>Value of Construction</i>	121,38	126,49	123,89	130,01	132,33
Prospek Bisnis / <i>Business Prospect</i>	48,12	47,30	65,00	50,00	42,92
Kondisi Bisnis / <i>Business Condition</i>	45,35	44,17	50,00	57,14	42,50
Masalah Bisnis / <i>Business Problems</i>	18,75	18,13	17,22	21,69	28,76
Pertumbuhan Pekerja Tetap <i>The Growth of Permanent Workers</i>	0,18	1,66	-3,64	1,89	0,43
Pertumbuhan Hari Orang <i>The Growth of Mandays</i>	1,11	3,45	-2,98	4,37	1,49
Pertumbuhan Balas Jasa <i>The Growth of Compensation</i>	1,77	4,15	-0,23	4,90	1,89
Pertumbuhan Nilai Konstruksi <i>The Growth of Value Construction</i>	3,11	4,21	-2,06	4,95	1,78

Catatan / Note :

* Angka Sementara / *Preliminary Figure*

Prospek dan Kondisi Bisnis / *Business Prospect and Condition*

PKB > 50 % : Pengusaha cenderung optimis akan usahanya / *Entrepreneur tend to be optimistic about their business*

PKB < 50 % : Pengusaha cenderung pesimis kondisi usahanya / *Entrepreneur tend to be pessimistic about their business*

PKB : Prospek dan Kondisi Bisnis / *Business Prospect and Condition*

Indeks Masalah Bisnis / *Business Problems Index*

IMB < 25 % : Sedikit Masalah / *Less problematic*

25 % < IMB ≤ 50 % : Cukup Bermasalah / *Quite problematic*

50 % < IMB ≤ 100 % : Bermasalah / *Problematic*

TABEL 32 Indeks (2010=100) dan Pertumbuhan (Persen) Konstruksi Triwulanan, 2011 - 2012 Triwulan III
TABLE *Quarterly Construction Indices (2010=100) and Growth (Percent), 2011 - the third quarter 2012*

PROVINSI / PROVINCE : MALUKU UTARA

Uraian <i>Description</i>	2011		2012		
	Triwulan III <i>Quarter III</i>	Triwulan IV <i>Quarter IV</i>	Triwulan I <i>Quarter I</i>	Triwulan II <i>Quarter II</i>	Triwulan III <i>Quarter III</i>
(1)	(2)	(3)	(4)	(5)	(6)
Pekerja Tetap / <i>Permanent Workers</i>	105,07	107,53	104,25	104,80	107,05
Hari Orang / <i>Mandays</i>	108,09	112,75	108,03	111,00	115,47
Balas Jasa dan Upah / <i>Compensation and Wages</i>	108,41	113,78	109,37	111,66	116,32
Nilai Konstruksi / <i>Value of Construction</i>	111,12	116,22	113,29	116,98	121,09
Prospek Bisnis / <i>Business Prospect</i>	65,52	65,66	65,31	52,73	44,41
Kondisi Bisnis / <i>Business Condition</i>	55,09	54,58	49,11	53,91	46,38
Masalah Bisnis / <i>Business Problems</i>	27,10	36,08	24,27	24,70	19,38
Pertumbuhan Pekerja Tetap <i>The Growth of Permanent Workers</i>	1,58	2,34	-3,05	0,52	2,15
Pertumbuhan Hari Orang <i>The Growth of Mandays</i>	0,80	4,31	-4,19	2,75	4,02
Pertumbuhan Balas Jasa <i>The Growth of Compensation</i>	0,89	4,95	-3,87	2,09	4,17
Pertumbuhan Nilai Konstruksi <i>The Growth of Value Construction</i>	1,57	4,59	-2,52	3,26	3,51

Catatan / Note :

* Angka Sementara / *Preliminary Figure*

Prospek dan Kondisi Bisnis / *Business Prospect and Condition*

PKB > 50 % : Pengusaha cenderung optimis akan usahanya / *Entrepreneur tend to be optimistic about their business*

PKB < 50 % : Pengusaha cenderung pesimis kondisi usahanya / *Entrepreneur tend to be pessimistic about their business*

PKB : Prospek dan Kondisi Bisnis / *Business Prospect and Condition*

Indeks Masalah Bisnis / *Business Problems Index*

IMB < 25 % : Sedikit Masalah / *Less problematic*

25 % < IMB ≤ 50 % : Cukup Bermasalah / *Quite problematic*

50 % < IMB ≤ 100 % : Bermasalah / *Problematic*

TABEL 33 Indeks (2010=100) dan Pertumbuhan (Persen) Konstruksi Triwulanan, 2011 - 2012 Triwulan III
TABLE *Quarterly Construction Indices (2010=100) and Growth (Percent), 2011 - the third quarter 2012*

PROVINSI / PROVINCE : PAPUA BARAT

Uraian <i>Description</i>	2011		2012		
	Triwulan III <i>Quarter III</i>	Triwulan IV <i>Quarter IV</i>	Triwulan I <i>Quarter I</i>	Triwulan II <i>Quarter II</i>	Triwulan III <i>Quarter III</i>
(1)	(2)	(3)	(4)	(5)	(6)
Pekerja Tetap / <i>Permanent Workers</i>	105,12	108,70	108,54	109,34	109,92
Hari Orang / <i>Mandays</i>	116,66	121,83	117,36	121,34	124,20
Balas Jasa dan Upah / <i>Compensation and Wages</i>	115,65	124,00	117,93	122,06	126,35
Nilai Konstruksi / <i>Value of Construction</i>	118,76	126,83	121,18	126,82	132,05
Prospek Bisnis / <i>Business Prospect</i>	60,89	59,41	49,26	45,75	42,82
Kondisi Bisnis / <i>Business Condition</i>	56,22	56,34	42,03	40,50	45,14
Masalah Bisnis / <i>Business Problems</i>	22,10	37,12	33,07	30,63	22,42
Pertumbuhan Pekerja Tetap <i>The Growth of Permanent Workers</i>	1,25	3,41	-0,15	0,73	0,53
Pertumbuhan Hari Orang <i>The Growth of Mandays</i>	5,06	4,43	-3,66	3,39	2,36
Pertumbuhan Balas Jasa <i>The Growth of Compensation</i>	4,41	7,21	-4,89	3,51	3,51
Pertumbuhan Nilai Konstruksi <i>The Growth of Value Construction</i>	3,99	6,80	-4,46	4,65	4,12

Catatan / Note :

* Angka Sementara / *Preliminary Figure*

Prospek dan Kondisi Bisnis / *Business Prospect and Condition*

PKB > 50 % : Pengusaha cenderung optimis akan usahanya / *Entrepreneur tend to be optimistic about their business*

PKB < 50 % : Pengusaha cenderung pesimis kondisi usahanya / *Entrepreneur tend to be pessimistic about their business*

PKB : Prospek dan Kondisi Bisnis / *Business Prospect and Condition*

Indeks Masalah Bisnis / *Business Problems Index*

IMB < 25 % : Sedikit Masalah / *Less problematic*

25 % < IMB ≤ 50 % : Cukup Bermasalah / *Quite problematic*

50 % < IMB ≤ 100 % : Bermasalah / *Problematic*

TABEL 34 Indeks (2010=100) dan Pertumbuhan (Persen) Konstruksi Triwulanan, 2011 - 2012 Triwulan III
TABLE *Quarterly Construction Indices (2010=100) and Growth (Percent), 2011 - the third quarter 2012*

PROVINSI / PROVINCE : PAPUA

Uraian <i>Description</i>	2011		2012		
	Triwulan III <i>Quarter III</i>	Triwulan IV <i>Quarter IV</i>	Triwulan I <i>Quarter I</i>	Triwulan II <i>Quarter II</i>	Triwulan III <i>Quarter III</i>
(1)	(2)	(3)	(4)	(5)	(6)
Pekerja Tetap / <i>Permanent Workers</i>	105,54	108,78	103,69	105,95	107,40
Hari Orang / <i>Mandays</i>	113,72	119,43	117,60	122,38	128,35
Balas Jasa dan Upah / <i>Compensation and Wages</i>	113,86	120,49	117,04	120,71	126,35
Nilai Konstruksi / <i>Value of Construction</i>	119,13	125,17	122,14	125,33	130,39
Prospek Bisnis / <i>Business Prospect</i>	65,46	65,92	64,77	57,67	62,50
Kondisi Bisnis / <i>Business Condition</i>	47,87	46,87	47,73	58,52	55,73
Masalah Bisnis / <i>Business Problems</i>	32,19	21,62	28,70	17,42	31,52
Pertumbuhan Pekerja Tetap <i>The Growth of Permanent Workers</i>	1,54	3,07	-4,68	2,18	1,37
Pertumbuhan Hari Orang <i>The Growth of Mandays</i>	3,91	5,02	-1,53	4,06	4,88
Pertumbuhan Balas Jasa <i>The Growth of Compensation</i>	2,92	5,83	-2,87	3,14	4,67
Pertumbuhan Nilai Konstruksi <i>The Growth of Value Construction</i>	3,55	5,07	-2,42	2,61	4,04

Catatan / Note :

* Angka Sementara / *Preliminary Figure*

Prospek dan Kondisi Bisnis / *Business Prospect and Condition*

PKB > 50 % : Pengusaha cenderung optimis akan usahanya / *Entrepreneur tend to be optimistic about their business*

PKB < 50 % : Pengusaha cenderung pesimis kondisi usahanya / *Entrepreneur tend to be pessimistic about their business*

PKB : Prospek dan Kondisi Bisnis / *Business Prospect and Condition*

Indeks Masalah Bisnis / *Business Problems Index*

IMB < 25 % : Sedikit Masalah / *Less problematic*

25 % < IMB ≤ 50 % : Cukup Bermasalah / *Quite problematic*

50 % < IMB ≤ 100 % : Bermasalah / *Problematic*

DATA

MENCERDASKAN BANGSA

<http://www.bps.go.id>



BADAN PUSAT STATISTIK

Jl. dr. Sutomo No. 6-8 Jakarta 10710
Telp.: (021) 3841195, 3842508, 3810291-4 ext.5340, Fax.: (021) 3863816
Homepage: <http://www.bps.go.id> E-mail: konstruksi@bps.go.id

ISSN 1979-8024



9 771979 802001