

**KECAMATAN
CINAMBO
DALAM ANGKA**

2016



**BADAN PUSAT STATISTIK
KOTA BANDUNG**
Statistics of Bandung City

Kecamatan Cinambo Dalam Angka
Cinambo Distric City in Figures

2016

ISSN:

No. Publikasi/Publication Number: 3273.1616

Katalog/Catalog: 1102001.3273121

Ukuran Buku/Book Size: 14,8 cm x 21 cm

Jumlah Halaman/Number of Pages: xxxvi + 104 halaman /pages

Naskah/Manuscript:

Susanti, STP

Gambar Kover oleh/Cover Designed by:

Susanti, STP

Diterbitkan oleh/Published by:

© BPS Kota Bandung/BPS-Statistics of Bandung City

Dilarang mengumumkan, mendistribusikan, mengomunikasikan, dan/atau menggandakan sebagian atau seluruh isi buku ini untuk tujuan komersial tanpa izin tertulis dari Badan Pusat Statistik

Prohibited to announce, distribute, communicate, and/or copy part or all of this book for commercial purpose without permission from BPS-Statistics Indonesia

PETA KECAMATAN CINAMBO



KEPALA BPS KOTA BANDUNG
CHIEF STATISTICIAN OF BANDUNG CITY



Ir. Hj. Sri Daty

KATA PENGANTAR

Kecamatan Cinambo Dalam Angka 2016 merupakan publikasi tahunan yang diterbitkan oleh BPS KotaBandung. Disadari bahwa publikasi ini belum sepenuhnya memenuhi harapan pihak pemakai data khususnya para perencana, namun diharapkan dapat membantu melengkapi penyusunan rencana pembangunan di KotaBandung.

Publikasi ini dapat terwujud berkat kerja sama dan bantuan dari berbagai pihak baik instansi pemerintah maupun swasta. Kepada semua pihak yang telah memberikan bantuan disampaikan penghargaan dan terima kasih yang sebesar –besarnya.

Walaupun publikasi ini telah disiapkan sebaik-baiknya, namun disadari masih ada kekurangan dan kesalahan yang terjadi. Untuk perbaikan publikasi ini, tanggapan dan saran yang bersifat konstruktif dari para pemakai sangat diharapkan.

Bandung, Juli 2016

BADAN PUSAT STATISTIK
KOTA BANDUNG
Kepala,

Ir. Hj. Sri Daty

NIP. 19591107 198503 2 002

DAFTAR ISI

	Halaman / Page
Hal Kutip	i
Peta Kecamatan Cinambo	iii
Kata Pengantar.....	vii
Daftar Isi.....	ix
Daftar Gambar.....	xi
Daftar Tabel.....	xiii
Bab 1 Geografi / <i>Geography</i>	3
Bab 2 Pemerintahan / <i>Government</i>	11
Bab 3 Penduduk dan Ketenagakerjaan / <i>Population and Employment</i>	17
Bab 4 Sosial / <i>Social</i>	33
Bab 5 Pertanian / <i>Agriculture</i>	77
Bab 6 Industry / <i>Manufacturing</i>	81
Bab 7 Perdagangan / <i>Trade</i>	85
Bab 8 Komunikasi dan Pariwisata / <i>Communication and Tourism</i>	89
Bab 9 Keuangan / <i>Finance</i>	99

DAFTAR GAMBAR

<u>Gambar / Picture</u>	<u>Judul / Topic</u>	<u>Halaman / Page</u>
Bab 2. Pemerintahan		
1	Struktur Organisasi Kecamatan 2015	Cinambo Tahun 11

<http://bandungkota.bps.go.id>

DAFTAR TABEL

<u>Tabel /</u> <i>Table</i>	Judul / Topic	<u>Halaman /</u> <i>Page</i>
Bab 1. Geografis		
1.1	Luas Wilayah Menurut Kelurahan di Kecamatan Cinambo Tahun 2015.....	3
1.2	Jarak Antar Kelurahan, Ke Kecamatan dan Ke Pemerintahan Kota Bandung Tahun 2015.....	4
1.3	Jarak Kecamatan Cinambo ke kecamatan lain dan Ke Pemerintahan Kota Bandung Tahun 2015.....	5
Bab 2. Pemerintahan		
2.1	Jumlah RW, RT dan Klasifikasi Kelurahan di Kecamatan Cinambo Tahun 2015.....	12
2.2	Jumlah Pegawai per Kelurahan Dirinci Menurut PNS dan Non PNS serta jenis Kelamin di Lingkungan Pemerintahan Kecamatan Cinambo Tahun 2015.....	13
2.3	Jumlah Pegawai per Kelurahan Menurut Tingkat Pendidikan yang Ditamatkan di Lingkungan Pemerintahan Kecamatan Cinambo Tahun 2015.....	14
2.4	Jumlah Pegawai per Kelurahan Menurut Golongan di Lingkungan Pemerintahan Kecamatan Cinambo Tahun 2015.....	15

<u>Tabel /</u> <i>Table</i>	Judul / Topic	<u>Halaman /</u> <i>Page</i>
Bab 3. Penduduk dan Ketenagakerjaan		
3.1	Luas Wilayah, Jumlah dan Kepadatan Penduduk per Kelurahan di Kecamatan Cinambo Tahun 2015.....	19
3.1.1	Jumlah Penduduk dan Rasio Jenis Kelamin Menurut Kelurahan di Kecamatan Cinambo Tahun 2015.....	20
3.2	Jumlah Penduduk, KK dan Kepadatan per KK Menurut Kelurahan di Kecamatan Cinambo Tahun 2015.....	21
3.3	Jumlah Penduduk Menurut Jenis Kelamin per Kelurahan di Kecamatan Cinambo Tahun 2015.....	22
3.4	Jumlah Penduduk Menurut Jenis Kelamin dan Kelompok Umur di Kecamatan Cinambo Tahun 2015.....	23
3.5	Jumlah Kelahiran dan Kematian Menurut Jenis Kelamin per Kelurahan di Kecamatan Cinambo Tahun 2015.....	24
3.6	Jumlah Migrasi Masuk dan Keluar Menurut Jenis Kelamin per Kelurahan di Kecamatan Cinambo Tahun 2015.....	25
3.7	Penduduk Usia 5 Tahun keatas menurut Jenis Kelamin dan Partisipasi bersekolah perkelurahan di Kecamatan Cinambo Tahun 2015.....	26
3.8	Penduduk 10 Tahun Keatas Menurut Jenis Kelamin dan Pendidikan Tertinggi yang Ditamatkan Di Kecamatan Cinambo Tahun 2015.....	27

<u>Tabel / Table</u>	<u>Judul / Topic</u>	<u>Halaman / Page</u>
3.9	Jumlah Penduduk Menurut Jenis Mata Pencaharian per Kelurahan di Kecamatan Cinambo Tahun 2015.....	28
3.10	Jumlah Penduduk Menurut Agama yang Dianut per Kelurahan di Kecamatan Cinambo Tahun 2015.....	30

Bab 4. Sosial

4.1.1	Jumlah Sekolah Umum Menurut Tingkatan Sekolah (Negeri dan Swasta) per Kelurahan di Kecamatan Cinambo Tahun 2015.....	35
4.1.2	Jumlah Guru dan Murid TK (Negeri dan Swasta) per Kelurahan di Kecamatan Cinambo Tahun 2015.....	38
4.1.3	Jumlah Guru dan Murid SD (Negeri dan Swasta) per Kelurahan di Kecamatan Cinambo Tahun 2015.....	39
4.1.4	Jumlah Guru dan Murid SMP (Negeri dan Swasta) per Kelurahan di Kecamatan Cinambo Tahun 2015.....	40
4.1.5	Jumlah Guru dan Murid SMU (Negeri dan Swasta) per Kelurahan di Kecamatan Cinambo Tahun 2015.....	41
4.1.6	Jumlah Dosen dan Mahasiswa D3 / Akademi (Negeri dan Swasta) per Kelurahan di Kecamatan Cinambo Tahun 2015.....	42

<u>Tabel / Table</u>	<u>Judul / Topic</u>	<u>Halaman / Page</u>
4.1.7	Jumlah Dosen dan Mahasiswa D4 & S1 / Perguruan Tinggi (Negeri dan Swasta) per Kelurahan di Kecamatan Cinambo Tahun 2015.....	43
4.2.1	Jumlah Sarana Kesehatan per Kelurahan di Kecamatan Cinambo Tahun 2015.....	44
4.2.2	Jumlah Balita yang Diimunisasi menurut Jenis Imunisasi per Kelurahan di Kecamatan Cinambo Tahun 2015.....	46
4.3.1	Jumlah PUS dan Peserta KB Aktif per Kelurahan di Kecamatan Cinambo Tahun 2015.....	48
4.3.2	Jumlah Peserta KB Aktif Menurut Jenis Alat Kontrasepsi yang Digunakan per Kelurahan di Kecamatan Cinambo Tahun 2015.....	49
4.4.1	Jumlah KK dan Jiwa Menurut Tahapan KS per Kelurahan di Kecamatan Cinambo Tahun 2015	51
4.4.2	Jumlah KK Penerima Raskin dan Alokasinya per Kelurahan di Kecamatan Cinambo Tahun 2015.....	53
4.4.3	Jumlah Penduduk Penyandang Cacat Menurut Jenisnya per Kelurahan di Kecamatan Cinambo Tahun 2015.....	54
4.5.1	Jumlah Sarana Peribadatan per Kelurahan di Kecamatan Cinambo Tahun 2015.....	55
4.5.2	Jumlah Sarana Kegiatan Agama Islam per Kelurahan di Kecamatan Cinambo Tahun 2015.....	57
4.5.3	Jumlah Sekolah Agama Islam Menurut Tingkatan Sekolah (Negeri dan Swasta) per Kelurahan di Kecamatan Cinambo Tahun 2015.....	58

<u>Tabel / Table</u>	<u>Judul / Topic</u>	<u>Halaman / Page</u>
4.5.4	Jumlah Pemberi dan Penerima Zakat Fitrah per Kelurahan di Kecamatan Cinambo Tahun 2015.....	61
4.5.5	Jumlah Zakat Fitrah Terkumpul Menurut Jenisnya per Kelurahan di Kecamatan Cinambo Tahun 2015.....	62
4.5.6	Jumlah Jemaah Haji Menurut Jenis Kelamin per Kelurahan di Kecamatan Cinambo Tahun 2015.....	63
4.5.7	Jumlah Pemberi dan Penerima Hewan Qurban per Kelurahan di Kecamatan Cinambo Tahun 2015.....	64
4.5.8	Jumlah Hewan Qurban Menurut Jenis per Kelurahan di Kecamatan Cinambo Tahun 2015.....	65
4.5.9	Jumlah Nikah, Talak, Cerai dan Rujuk per Kelurahan di Kecamatan Cinambo Tahun 2015.....	66
4.6.1	Jumlah Gangguan Umum Kamtibmas Menurut Jenis Per Kelurahan di Kecamatan Cinambo Tahun 2015.....	67
4.6.2	Jumlah Kejadian Bencana Alam per Kelurahan di Kecamatan Cinambo Tahun 2015.....	69
4.6.3	Jumlah Korban Akibat Bencana Alam Per Kelurahan di Kecamatan Cinambo Tahun 2015.....	70
4.7.1	Jumlah Pelayanan Kependudukan Menurut Jenis Pelayanan per Kelurahan di Kecamatan Cinambo Tahun 2015.....	72
4.7.2	Jumlah Kelompok Organisasi per Kelurahan di Kecamatan Cinambo Tahun 2015.....	73
4.7.3	Jumlah Sarana Olah Raga Per Kelurahan di Kecamatan Cinambo Tahun 2015.....	74

<u>Tabel /</u> <i>Table</i>	Judul / Topic	<u>Halaman /</u> <i>Page</i>
Bab 5. Pertanian		
5.1	Lahan Sawah dan Bukan Sawah (Ha) per Kelurahan di Kecamatan Cinambo Tahun 2015.....	79
5.2	Jumlah Lahan Bukan Sawah Menurut Kegunaannya (Ha) per Kelurahan di Kecamatan Cinambo Tahun 2015.....	80
Bab 6. Industri		
6.1	Jumlah Industri Menurut Klasifikasi per Kelurahan di Kecamatan Cinambo Tahun 2015.....	83
6.2	Jumlah SPBU, PAM Swasta, Listrik Non PLN per Kelurahan di Kecamatan Cinambo Tahun 2015.....	84
Bab 7. Perdagangan		
7	Jumlah Pasar Menurut Jenis per Kelurahan di Kecamatan Cinambo Tahun 2015.....	87

<u>Tabel /</u> <i>Table</i>	Judul / Topic	<u>Halaman /</u> <i>Page</i>
--------------------------------	---------------	---------------------------------

Bab 8. Komunikasi dan Pariwisata

8.1	Jumlah Sarana Komunikasi per Kelurahan di Kecamatan Cinambo Tahun 2015.....	91
8.2.1	Jumlah Hotel dan Akomodasi Lainnya per Kelurahan di Kecamatan Cinambo Tahun 2015.....	92
8.2.2	Jumlah Warung Makan, Rumah Makan dan Restoran per Kelurahan di Kecamatan Cinambo Tahun 2015.....	94
8.2.3	Jumlah Sarana Pariwisata dan Rekreasi per Kelurahan di Kecamatan Cinambo Tahun 2015.....	95

Bab 9. Keuangan

9.1	Jumlah Target dan Realisasi Penerimaan Anggaran per Kelurahan di Kecamatan Cinambo Tahun 2015.....	101
9.2	Jumlah Wajib Pajak dan Penerimaan PBB per Kelurahan di Kecamatan Cinambo Tahun 2015.....	103
9.3	Jumlah Lembaga Keuangan per Kelurahan di Kecamatan Cinambo Tahun 2015.....	105

BAB 1

GEOGRAFI

<http://balekngkota.bps.go.id>

1. GEOGRAFI/GEOGRAPHY

Tabel 1.1 **Luas Wilayah Menurut Kelurahan di Kecamatan Cinambo Tahun 2015**
Table

No	Kelurahan	Luas Wilayah (Ha)
(1)	(2)	(3)
1	Cisaranten Wetan	90,14
2	Babakan Penghulu	116,60
3	Pakemitan	109,52
4	Sukamulya	73,34
	Jumlah	389,60

Sumber : BPS Kota Bandung

Tabel 1.2 Jarak Antar Kelurahan, Ke Kecamatan dan Ke Pemerintahan Kota Bandung Tahun 2015
Table

No	Dari	Ke (Km.) :				
		Cisaranten Wetan	Babakan Penghulu	Pakemitan	Sukamulya	Pemkot Bandung
(1)	(2)	(3)	(4)	(5)	(6)	(7)
1	Cisaranten Wetan	0	3	1	2	9
2	Babakan Penghulu	3	0	3,5	2,5	10
3	Pakemitan	1	3,5	0	1,5	8,5
4	Sukamulya	2	2,5	1,5	0	9
5	Kecamatan Cinambo	1,6	4	1	0,5	10

Sumber : BPS Kota Bandung

Tabel 1.3 Jarak Kecamatan Cinambo ke kecamatan lain dan Ke Pemerintahan Kota Bandung Tahun 2015
Table

No	Ke Kecamatan :	Dari Kecamatan Cinambo (Km.)
(1)	(2)	(3)
1	Bandung Kulon	13.4
2	Babakan Ciparay	12.5
3	Bojongloa Kaler	11.4
4	Bojongloa Kidul	11.1
5	Astanaanyar	10.6
6	Regol	9.6
7	Lengkong	7.9
8	Bandung Kidul	7.6
9	Buah Batu	5.2
10	Rancasari	3.5

Lanjutan Tabel 1.3
Continued Table

No	Ke Kecamatan :	Dari Kecamatan Cinambo (Km.)
(1)	(2)	(3)
11	Gedebage	4.3
12	Cibiru	2.8
13	Panyileukan	1.4
14	Ujung Berung	1.4
15	Cinambo	0
16	Arcamanik	1.3
17	Antapani	4.1
18	Mandalajati	3.8
19	Kiaracondong	4.5
20	Sumur Bandung	6.6

Lanjutan Tabel 1.3
Continued Table

No	Ke Kecamatan :	Dari Kecamatan Cinambo (Km.)
(1)	(2)	(3)
21	Andir	13.6
22	Cicendo	11.0
23	Bandung Wetan	10.0
24	Cibeunying Kidul	7.0
25	Cibeunying Kaler	8.3
26	Coblong	10.4
27	Sukajadi	12.4
28	Sukasari	14.0
29	Cidadap	12.0
30	Pemkot Bandung	10



PEMERINTAHAN

<http://bandungkota.bps.go.id>

Gambar
Picture

1

Struktur Organisasi Kecamatan Cinambo Tahun 2015

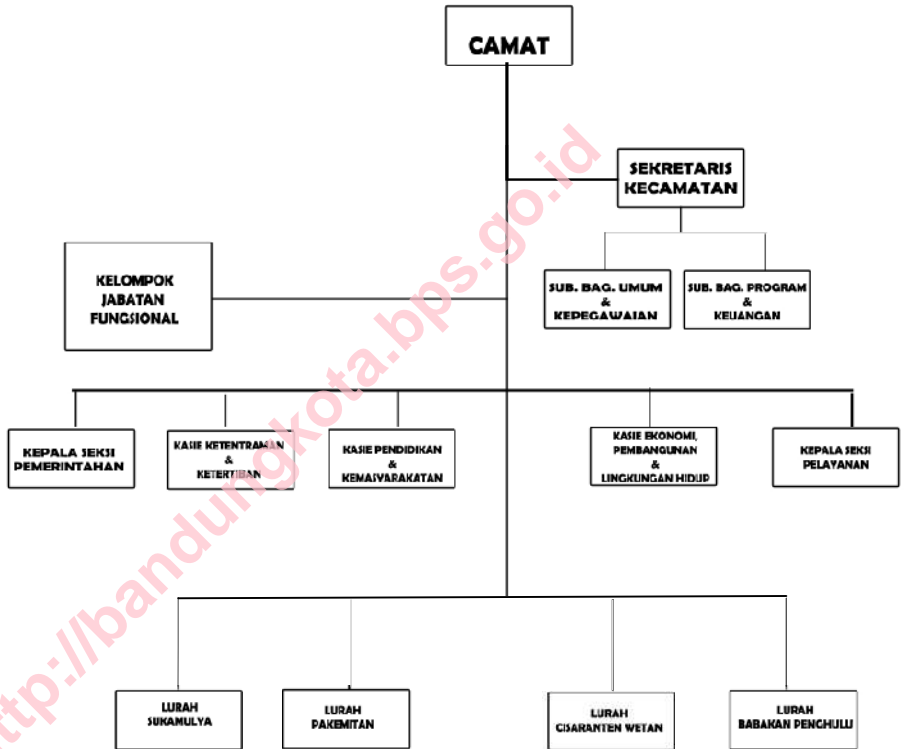

1. WILAYAH ADMINISTRATIF/ADMINISTRATIVE AREA

Tabel 2.1 Jumlah RW, RT dan Klasifikasi Kelurahan di Kecamatan Cinambo Tahun 2015
Table

No	Kelurahan	Jumlah			Klasifikasi	
		RW	RT	Swadaya	Swa karsa	Swa sembada
(1)	(2)	(3)	(4)	(5)	(6)	(7)
1	Cisaranten Wetan	6	26	0	0	0
2	Babakan Penghulu	8	27	0	0	0
3	Pakemitan	5	23	0	0	0
4	Sukamulya	6	25	0	0	0
Jumlah		25	101	0	0	0

Sumber : Kantor Kecamatan Cinambo

Tabel 2.2 Jumlah Pegawai per Kelurahan Dirinci Menurut PNS dan Non PNS serta jenis Kelamin di Lingkungan Pemerintahan Kecamatan Cinambo Tahun 2015

Table

No	Kelurahan / Kecamatan	PNS (Orang)		Non PNS (Orang)	
		L	P	L	P
(1)	(2)	(3)	(4)	(5)	(6)
1	Cisaranten Wetan	4	3	0	0
2	Babakan Penghulu	4	3	3	0
3	Pakemitan	3	5	0	0
4	Sukamulya	4	3	0	0
Jumlah		15	14	3	0

Sumber : Kantor Kecamatan Cinambo

Tabel 2.3 Jumlah Pegawai per Kelurahan Menurut Tingkat Pendidikan yang Ditamatkan di Lingkungan Pemerintahan Kecamatan Cinambo Tahun 2015

Table

No	Kelurahan / Kecamatan	Tidak Tamat SD (Org)	Tamat SD (Org)	Tamat SMP (Org)	Tamat SMA (Org)	Tamat ≥ S1 (Org)
(1)	(2)	(3)	(4)	(5)	(6)	(7)
1	Cisaranten Wetan	-	0	0	0	7
2	Babakan Penghulu	-	1	1	2	6
3	Pakemitan	-	0	0	2	6
4	Sukamulya	-	0	0	2	5
Jumlah		-	1	1	6	24

Sumber : Kantor Kecamatan Cinambo

Tabel 2.4 Jumlah Pegawai per Kelurahan Menurut Golongan di Lingkungan Pemerintahan Kecamatan Cinambo Tahun 2015

Table

No	Kelurahan / Kecamatan	Golongan I (Orang)	Golongan II (Orang)	Golongan III (Orang)	Golongan IV (Orang)
(1)	(2)	(3)	(4)	(5)	(6)
1	Cisaranten Wetan	0	1	4	2
2	Babakan Penghulu	0	1	6	0
3	Pakemitan	0	4	4	0
4	Sukamulya	0	2	5	0
Jumlah		0	8	19	2

Sumber : Kantor Kecamatan Cinambo

BAB 3

**PENDUDUK DAN
KETENAGAKERJAAN**

3.1. KEPENDUDUKAN

Tabel 3.1 Luas Wilayah, Jumlah dan Kepadatan Penduduk per Kelurahan di Kecamatan Cinambo Tahun 2015
Table

No	Kelurahan	Luas (Ha)	Penduduk (Orang)	Kepadatan / Ha (Orang)
(1)	(2)	(3)	(4)	(5)
1	Cisaranten Wetan	90,14	5.444	60
2	Babakan Penghulu	116,60	7.677	66
3	Pakemitan	109,52	5.906	54
4	Sukamulya	73,34	5.739	78
	Jumlah	389,60	24.766	64

Sumber : BPS Kota Bandung

Tabel 3.1.1 Jumlah Penduduk dan Rasio Jenis Kelamin Menurut Kelurahan di Kecamatan Cinambo Tahun 2015

Kelurahan	Jenis Kelamin (ribu) <i>Sex (thousand)</i>			Rasio Jenis Kelamin <i>Sex Ratio</i>
	Laki-Laki <i>Male</i>	Perempuan <i>Female</i>	Jumlah <i>Total</i>	
(1)	(2)	(3)	(4)	(5)
1 Cisaranten Wetan	2.745	2.699	5.444	102
2 Babakan Penghulu	3.913	3.764	7.677	104
3 Pakemitan	3.009	2.897	5.906	104
4 Sukamulya	2.960	2.779	5.739	107
Jumlah	12.627	12.139	24.766	104

Sumber/Source : BPS Kota Bandung

Tabel 3.2 Jumlah Penduduk, KK dan Kepadatan per KK Menurut Kelurahan di Kecamatan Cinambo Tahun 2015

Table

No	Kelurahan	Penduduk (Orang)	KK	Kepadatan / KK (Orang)
(1)	(2)	(3)	(4)	(5)
1	Cisaranten Wetan	5.444	1.379	4
2	Babakan Penghulu	7.677	1.905	4
3	Pakemitan	5.906	1.720	3
4	Sukamulya	5.739	1.720	3
	Jumlah	24.766	6.397	4

Sumber : BPS Kota Bandung

Tabel 3.3 Jumlah Penduduk Menurut Jenis Kelamin per Kelurahan di Kecamatan Cinambo Tahun 2015
Table

No	Kelurahan	Jenis Kelamin		
		L (Orang)	P (Orang)	L + P (Orang)
(1)	(2)	(3)	(4)	(5)
1	Cisaranten Wetan	2.745	2.699	5.444
2	Babakan Penghulu	3.913	3.764	7.677
3	Pakemitan	3.009	2.897	5.906
4	Sukamulya	2.960	2.779	5.739
	Jumlah	12.627	12.139	24.766

Sumber : BPS Kota Bandung

Tabel 3.4 Jumlah Penduduk Menurut Jenis Kelamin dan Kelompok Umur di Kecamatan Cinambo Tahun 2015
Table

No	Kelompok Umur (Tahun)	Jenis Kelamin		
		L (Orang)	P (Orang)	L + P (Orang)
(1)	(2)	(3)	(4)	(5)
1	0 – 4 tahun	1.254	1.234	2.488
2	5 – 9 tahun	1.113	974	2.087
3	10 – 14 tahun	876	918	1.794
4	15 – 19 tahun	987	1.072	2.059
5	20 – 24 tahun	1.209	1.122	2.331
6	25 – 29 tahun	1.279	1.205	2.484
7	30 – 34 tahun	1.291	1.230	2.521
8	35 – 39 tahun	1.152	1.013	2.165
9	40 – 44 tahun	947	907	1.854
10	45 – 49 tahun	742	723	1.465
11	50 – 54 tahun	631	571	1.202
12	55 – 59 tahun	459	426	885
13	60 – 64 tahun	263	258	521
14	65 – 69 tahun	213	188	401
15	70 – 75 tahun	121	127	248
16	75 tahun ke atas	90	171	261
Jumlah		12.627	12.139	24.766

Sumber : BPS Kota Bandung

Tabel 3.5 Jumlah Kelahiran dan Kematian Menurut Jenis Kelamin per Kelurahan di Kecamatan Cinambo Tahun 2015

Table

No	Kelurahan	Kelahiran (Orang)			Kematian (Orang)		
		L	P	L + P	L	P	L + P
(1)	(2)	(3)	(4)	(5)	(6)	(7)	(8)
1	Cisaranten Wetan	8	12	20	8	8	16
2	Babakan Penghulu	40	32	72	11	7	18
3	Pakemitan	23	38	61	10	9	19
4	Sukamuiya	35	44	79	26	28	54
Jumlah		106	126	232	55	52	107

Sumber : Kantor Kecamatan Cinambo

Tabel 3.6 Jumlah Migrasi Masuk dan Keluar Menurut Jenis Kelamin per Kelurahan di Kecamatan Cinambo Tahun 2015

Table

No	Kelurahan	Masuk (Orang)			Keluar (Orang)		
		L	P	L + P	L	P	L + P
(1)	(2)	(3)	(4)	(5)	(6)	(7)	(8)
1	Cisaranten Wetan	28	42	70	15	28	43
2	Babakan Penghulu	68	61	129	39	28	67
3	Pakemitan	56	70	126	79	107	186
4	Sukamulya	125	163	288	126	269	395
Jumlah		277	336	613	259	432	691

Sumber : Kantor Kecamatan Cinambo

Tabel 3.7 Penduduk Usia 5 Tahun keatas menurut Jenis Kelamin dan Partisipasi bersekolah di Kecamatan Cinambo Tahun 2015

Table

No	Kelurahan	Jenis Kelamin		
		L	P	L + P
(1)	(2)	(3)	(4)	(5)
1	Cisaranten Wetan	2139	2185	4324
2	Babakan Penghulu	3921	3523	7444
3	Pakemitan	2684	2619	5303
4	Sukamuiya	2401	3030	5431
	Jumlah	11.145	11.357	22.502

Sumber : Kantor Kecamatan Cinambo

Tabel 3.8 Penduduk 10 Tahun Keatas Menurut Jenis Kelamin dan Pendidikan Tertinggi yang Ditamatkan di Kecamatan Cinambo Tahun 2015
Table

No	Pendidikan yang ditamatkan	Jenis Kelamin		
		L	P	L + P
(1)	(2)	(3)	(4)	(5)
1	Belum Sekolah	1454	1528	2982
2	Tidak Tamat SD	722	1100	1822
3	Tamat SD	1698	2066	3764
4	Belum Tamat SD	778	868	1646
5	Tamat SLTP	2193	2251	4444
6	Tamat SLTA	2861	2673	5534
7	Sarjana Muda (D3)	548	425	973
8	Sarjana (S1)	591	464	1055
	Jumlah	10.845	11.375	22.220

Sumber : Kantor Kecamatan Cinambo

3.2. KETENAGAKERJAAN

Tabel 3.9 Jumlah Penduduk Menurut Jenis Mata Pencaharian per Kelurahan di Kecamatan Cinambo Tahun 2015
Table

No	Kelurahan	Jenis Mata Pencaharian				
		PNS	ABRI / POLRI	Pegawai Swasta	Pe - tani	Pe - dagang
(1)	(2)	(3)	(4)	(5)	(6)	(7)
1	Cisaranten Wetan	123	20	596	50	432
2	Babakan Penghulu	216	14	1050	183	808
3	Pakemitan	460	533	1652	19	93
4	Sukamulya	449	88	1015	171	832
	Jumlah	1248	655	4313	423	2165

Lanjutan Tabel

3.9

Continued Table

No	Kelurahan	Jenis Mata Pencaharian			
		Pelajar	Mahasiswa	Pensiunan	Lainnya
(1)	(2)	(8)	(9)	(10)	(11)
1	Cisaranten Wetan	1322	128	159	1296
2	Babakan Penghulu	1813	246	95	2029
3	Pakemitan	800	31	12	40
4	Sukamulya	451	360	449	1439
Jumlah		4386	765	715	4804

Sumber : Kantor Kecamatan Cinambo

Tabel 3.10 Jumlah Penduduk Menurut Agama yang Dianut per Kelurahan di Kecamatan Cinambo Tahun 2015
Table

No	Kelurahan	Agama yang Dianut		
		Islam	Protestan	Katholik
(1)	(2)	(3)	(4)	(5)
1	Cisaranten Wetan	4242	31	8
2	Babakan Penghulu	5635	43	23
3	Pakemitan	4830	180	32
4	Sukanulya	5508	132	176
Jumlah		20.215	386	239

Lanjutan Tabel 3.10
Continued Table

No	Kelurahan	Agama yang Dianut		
		Hindu	Budha	Lainnya
(1)	(2)	(6)	(7)	(8)
1	Cisaranten Wetan	0	0	0
2	Babakan Penghulu	2	6	0
3	Pakemitan	17	5	0
4	Sukamulya	15	12	0
Jumlah		34	23	0

Sumber : Kantor Kecamatan Cinambo

BAB 4

SOSIAL

<http://balikngkota.bps.go.id>

Tabel 4.1.1 Jumlah Sekolah Umum Menurut Tingkatan Sekolah (Negeri dan Swasta) per Kelurahan di Kecamatan Cinambo Tahun 2015

Table

No	Kelurahan	TK		SD	
		Negeri	Swasta	Negeri	Swasta
(1)	(2)	(3)	(4)	(5)	(6)
1	Cisaranten Wetan	-	2	0	-
2	Babakan Penghulu	-	2	4	-
3	Pakemitan	-	4	1	-
4	Sukamulya	-	3	0	-
Jumlah		-	11	5	-

Lanjutan Tabel

4.1.1

Continued Table

No	Kelurahan	SLTP		SMU	
		Negeri	Swasta	Negeri	Swasta
(1)	(2)	(7)	(8)	(9)	(10)
1	Cisaranten Wetan	-	1	-	-
2	Babakan Penghulu	-	1	-	-
3	Pakemitan	-	0	-	-
4	Sukamulya	-	0	-	-
	Jumlah	-	2	-	-

Lanjutan Tabel**4.1.1****Continued Table**

No	Kelurahan	SMK		PT/UNIVERSITAS	
		Negeri	Swasta	Negeri	Swasta
(1)	(2)	(11)	(12)	(13)	(14)
1	Cisaranten Wetan	-	1	-	-
2	Babakan Penghulu	-	0	-	-
3	Pakemitan	-	0	-	-
4	Sukamulya	-	0	-	-
Jumlah		-	1	-	-

Sumber : Kantor Kecamatan Cinambo

Tabel 4.1.2 Jumlah Guru dan Murid TK (Negeri dan Swasta) per Kelurahan di Kecamatan Cinambo Tahun 2015

Table

No	Kelurahan	Guru		Murid	
		TK Negeri	TK Swasta	TK Negeri	TK Swasta
(1)	(2)				
1	Cisaranten Wetan	-	5	-	75
2	Babakan Penghulu	-	11	-	130
3	Pakemitan	-	12	-	267
4	Sukamulya	-	22	-	312
	Jumlah	-	50	-	784

Sumber : Kantor Kecamatan Cinambo

Tabel 4.1.3 Jumlah Guru dan Murid SD (Negeri dan Swasta) per Kelurahan di Kecamatan Cinambo Tahun 2015
Table

No	Kelurahan	Guru		Murid	
		SD Negeri	SD Swasta	SD Negeri	SD Swasta
(1)	(2)	(3)	(4)	(5)	(6)
1	Cisaranten Wetan	0	-	0	-
2	Babakan Penghulu	48	-	954	-
3	Pakemitan	45	-	1548	-
4	Sukamulya	0	-	0	-
Jumlah		93	-	2502	-

Sumber : Kantor Kecamatan Cinambo

Tabel 4.1.4 Jumlah Guru dan Murid SMP (Negeri dan Swasta) per Kelurahan di Kecamatan Cinambo Tahun 2015

Table

No	Kelurahan	Guru		Murid	
		SMP Negeri	SMP Swasta	SMP Negeri	SMP Swasta
(1)	(2)	(3)	(4)	(5)	(6)
1	Cisaranten Wetan	-	6	-	48
2	Babakan Penghulu	-	20	-	197
3	Pakemitan	-	0	-	0
4	Sukamulya	-	0	-	0
Jumlah		-	26	-	245

Sumber : Kantor Kecamatan Cinambo

Tabel 4.1.5 Jumlah Guru dan Murid SMU (Negeri dan Swasta) per Kelurahan di Kecamatan Cinambo Tahun 2015
Table

No	Kelurahan	Guru		Murid	
		SMU Negeri	SMU Swasta	SMU Negeri	SMU Swasta
(1)	(2)	(3)	(4)	(5)	(6)
1	Cisaranten Wetan	-	5	-	27
2	Babakan Penghulu	-	0	-	0
3	Pakemitan	-	0	-	0
4	Sukamulya	-	0	-	0
Jumlah		-	5	-	27

Sumber : Kantor Kecamatan Cinambo

Tabel 4.1.6 Jumlah Dosen dan Mahasiswa D3 / Akademi (Negeri dan Swasta) per Kelurahan di Kecamatan Cinambo Tahun 2015

Table

No	Kelurahan	Dosen		Mahasiswa	
		D3 / Ak. Negeri	D3 / Ak. Swasta	D3 / Ak. Negeri	D3 / Ak. Swasta
(1)	(2)	(3)	(4)	(5)	(6)
1	Cisaranten Wetan	-	-	-	-
2	Babakan Penghulu	-	-	-	-
3	Pakemitan	-	-	-	-
4	Sukamulya	-	-	-	-
Jumlah		-	-	-	-

Sumber : Kantor Kecamatan Cinambo

Tabel 4.1.7 Jumlah Dosen dan Mahasiswa D4 & S1 / Perguruan Tinggi (Negeri dan Swasta) per Kelurahan di Kecamatan Cinambo Tahun 2015

No	Kelurahan	Dosen		Mahasiswa	
		D4/S1/PT Negeri	D4/S1/PT Swasta	D4/S1/PT Negeri	D4/S1/PT Swasta
(1)	(2)	(3)	(4)	(5)	(6)
1	Cisaranten Wetan	-	-	-	-
2	Babakan Penghulu	-	-	-	-
3	Pakemitan	-	-	-	-
4	Sukamulya	-	-	-	-
Jumlah		-	-	-	-

Sumber : Kantor Kecamatan Cinambo

Tabel 4.2.1 Jumlah Sarana Kesehatan per Kelurahan di Kecamatan Cinambo Tahun 2015
Table

No	Kelurahan	Sarana Pelayanan Kesehatan			
		Rumah Sakit	Puskesmas /Pustu	Posyandu	Praktek Dokter
(1)	(2)	(3)	(4)	(5)	(6)
1	Cisaranten Wetan	0	0	6	0
2	Babakan Penghulu	0	1	9	0
3	Pakemitan	1	0	5	12
4	Sukamulya	0	0	7	7
Jumlah		1	1	27	19

Lanjutan Tabel 4.2.1
Continued Table

No	Kelurahan	Sarana Pelayanan Kesehatan		
		Praktek Bidan	Poliklinik	Apotek
(1)	(2)	(7)	(8)	(9)
1	Cisaranten Wetan	2	-	0
2	Babakan Penghulu	2	-	0
3	Pakemitan	1	-	5
4	Sukamulya	1	-	3
Jumlah		6	-	8

Sumber : Kantor Kecamatan Cinambo

Tabel 4.2.2 Jumlah Balita yang Diimunisasi menurut Jenis Imunisasi per Kelurahan di Kecamatan Cinambo Tahun 2015

Table

No	Kelurahan	Jenis Imunisasi			
		DPT Combo	BCG	Campak	TT
(1)	(2)	(3)	(6)	(7)	(8)
1	Cisaranten Wetan	90	98	0	97
2	Babakan Penghulu	127	121	141	136
3	Pakemitan	103	106	198	105
4	Sukamulya	102	103	0	100
	Jumlah	422	428	339	438

Lanjutan Tabel **4.2.2**
Continued Table

No	Kelurahan	Jenis Imunisasi							
		Polio				Hepatitis B			
		I	II	III	IV	I	II	III	
(1)	(2)	(9)	(10)	(11)	(12)	(13)	(14)	(15)	
1	Cisaranten Wetan				95	98			
2	Babakan Penghulu				135	135			
3	Pakemitan				105	106			
4	Sukamulya				100	102			
	Jumlah				435	441			

Sumber : Kantor Kecamatan Cinambo

Tabel 4.3.1 **Jumlah PUS dan Peserta KB Aktif per Kelurahan di Kecamatan Cinambo Tahun 2015**
Table

No	Kelurahan	PUS	Peserta KB Aktif
(1)	(2)	(3)	(4)
1	Cisaranten Wetan	978	664
2	Babakan Penghulu	937	774
3	Pakemitan	1059	756
4	Sukamulya	914	678
Jumlah		3888	2872

Sumber : Kantor Kecamatan Cinambo

Tabel 4.3.2 Jumlah Peserta KB Aktif Menurut Jenis Alat Kontrasepsi yang Digunakan per Kelurahan di Kecamatan Cinambo Tahun 2015

Table

No	Kelurahan	Alat Kontrasepsi (KB)				
		IUD	Pil	Suntik	Kondom	MOP
(1)	(2)	(3)	(4)	(5)	(6)	(7)
1	Cisaranten Wetan	159	153	307	8	3
2	Babakan Penghulu	248	91	399	21	3
3	Pakemitan	169	153	402	12	1
4	Sukamulya	194	113	334	12	2
Jumlah		770	510	1442	53	9

Lanjutan Tabel 4.3.2
Continued Table

No	Kelurahan	Alat Kontrasepsi (KB)			
		MOW	Implan	Intravag	Tradisional
(1)	(2)	(8)	(9)	(10)	(11)
1	Cisaranten Wetan	17	17	-	-
2	Babakan Penghulu	7	5	-	-
3	Pakemitan	16	3	-	-
4	Sukamulya	21	2	-	-
Jumlah		61	27	-	-

Sumber : Koordinator KB Kecamatan Cinambo

Tabel 4.4.1 Jumlah KK dan Jiwa Menurut Tahapan KS per Kelurahan di Kecamatan Cinambo Tahun 2015
Table

No	Kelurahan	Pra KS		KS I	
		KK	Jiwa	KK	Jiwa
(1)	(2)	(3)	(4)	(5)	(6)
1	Cisaranten Wetan	155	620	312	1248
2	Babakan Penghulu	134	536	338	1352
3	Pakemitan	144	576	280	1120
4	Sukamulya	55	220	589	2356
Jumlah		488	1952	1519	6076

Lanjutan Tabel 4.4.1
Continued Table

No	Kelurahan	KS II		KS III Plus	
		KK	Jiwa	KK	Jiwa
(1)	(2)	(7)	(8)	(9)	(10)
1	Cisaranten Wetan	228	912	30	120
2	Babakan Penghulu	262	1048	12	48
3	Pakemitan	314	1256	319	1276
4	Sukamulya	167	668	18	72
Jumlah		971	3884	379	1516

Sumber : Kantor Kecamatan Cinambo

Tabel 4.4.2 Jumlah KK Penerima Raskin dan Alokasinya per Kelurahan di Kecamatan Cinambo Tahun 2015

Table

No	Kelurahan	Jumlah KK	Volume (Kg)
(1)	(2)	(3)	(4)
1	Cisaranten Wetan	215	3225
2	Babakan Penghulu	190	2850
3	Pakemitan	146	2190
4	Sukamulya	300	4500
Jumlah		851	12.765

Sumber : Kantor Kecamatan Cinambo

Tabel 4.4.3 Jumlah Penduduk Penyandang Cacat Menurut Jenisnya per Kelurahan di Kecamatan Cinambo Tahun 2015

Table

No	Kelurahan	Jenis Cacat yang Disandang					
		Cacat Tubuh	Bisu	Tuli	Buta	Cacat Ganda	Mental
(1)	(2)	(3)	(4)	(5)	(6)	(7)	(8)
1	Cisaranten Wetan	5	0	0	0	0	4
2	Babakan Penghulu	0	2	0	1	32	8
3	Pakemitan	3	2	1	2	4	3
4	Sukamulya	2	0	6	2	22	10
Jumlah		10	4	7	5	58	25

Sumber : Kantor Kecamatan Cinambo

Tabel 4.5.1 Jumlah Sarana Peribadatan per Kelurahan di Kecamatan Cinambo Tahun 2015
Table

No	Kelurahan	Jenis Sarana Peribadatan		
		Masjid	Langgar	Mushola
(1)	(2)	(3)	(4)	(5)
1	Cisaranten Wetan	9	1	-
2	Babakan Penghulu	8	7	-
3	Pakemitan	6	3	-
4	Sukamulya	6	6	-
Jumlah		29	17	-

Lanjutan Tabel 4.5.1
Continued Table

No	Kelurahan	Jenis Sarana Peribadatan		
		Gereja	Vihara	Pura
(1)	(2)	(6)	(7)	(8)
1	Cisaranten Wetan	0	-	0
2	Babakan Penghulu	0	-	0
3	Pakemitan	1	-	1
4	Sukamulya	0	-	0
Jumlah		1	-	1

Sumber : Kantor Urusan Agama Kecamatan Cinambo

Tabel 4.5.2 Jumlah Sarana Kegiatan Agama Islam per Kelurahan di Kecamatan Cinambo Tahun 2015
Table

No	Kelurahan	Ulama	DKM	Majelis Taklim	Perpustakaan Masjid
(1)	(2)	(3)	(4)	(5)	(6)
1	Cisaranten Wetan	0	9	9	-
2	Babakan Penghulu	0	8	8	-
3	Pakemitan	1	7	7	-
4	Sukamulya	0	12	12	-
Jumlah		1	36	36	-

Sumber : Kantor Urusan Agama Cinambo

Tabel 4.5.3 Jumlah Sekolah Agama Islam Menurut Tingkatan Sekolah (Negeri dan Swasta) per Kelurahan di Kecamatan Cinambo Tahun 2015

Table

No	Kelurahan	TKA / TPA		R A	
		Negeri	Swasta	Negeri	Swasta
(1)	(2)	(3)	(4)	(5)	(6)
1	Cisaranten Wetan	-	2	-	0
2	Babakan Penghulu	-	3	-	0
3	Pakemitan	-	1	-	0
4	Sukamulya	-	3	-	1
Jumlah		-	9	-	1

Lanjutan Tabel 4.5.3
Continued Table

No	Kelurahan	M I		MTs	
		Negeri	Swasta	Negeri	Swasta
(1)	(2)	(7)	(8)	(9)	(10)
1	Cisaranten Wetan	-	-	-	-
2	Babakan Penghulu	-	-	-	-
3	Pakemitan	-	-	-	-
4	Sukamulya	-	-	-	-
Jumlah		-	-	-	-

Lanjutan Tabel 4.5.3
Continued Table

No	Kelurahan	M A	
		Negeri	Swasta
(1)	(2)	(11)	(12)
1	Cisaranten Wetan	-	-
2	Babakan Penghulu	-	-
3	Pakemitan	-	-
4	Sukamulya	-	-
Jumlah		-	-

Sumber : Kantor Kecamatan Cinambo

Tabel 4.5.4 Jumlah Pemberi dan Penerima Zakat Fitrah per Kelurahan di Kecamatan Cinambo Tahun 2015

No	Kelurahan	Pemberi Zakat (Orang)	Penerima Zakat (Orang)
(1)	(2)	(3)	(4)
1	Cisaranten Wetan	3434	362
2	Babakan Penghulu	3726	717
3	Pakemitan	3329	576
4	Sukamulya	2857	578
Jumlah		13.346	2.233

Sumber : Kantor Urusan Agama Kecamatan Cinambo

Tabel 4.5.5 **Jumlah Zakat Fitrah Terkumpul Menurut Jenisnya per Kelurahan di Kecamatan Cinambo Tahun 2015**
Table

No	Kelurahan	Jenis Zakat Fitrah	
		Beras (Kg)	Uang (Rp)
(1)	(2)	(3)	(4)
1	Cisaranten Wetan	3875	49.737.500
2	Babakan Penghulu	2701	48.856.500
3	Pakemitan	2123	71.087.500
4	Sukamulya	2470	69.797.500
Jumlah		11.169	239.479.000

Sumber : Kantor Urusan Agama Kecamatan Cinambo

Tabel 4.5.6 Jumlah Jemaah Haji Menurut Jenis Kelamin per Kelurahan di Kecamatan Cinambo Tahun 2015
Table

No	Kelurahan	Jenis Kelamin		
		L	P	L + P
(1)	(2)	(3)	(4)	(5)
1	Cisaranten Wetan	1	3	4
2	Babakan Penghulu	3	3	6
3	Pakemitan	0	0	0
4	Sukamulya	0	1	1
Jumlah		4	7	11

Sumber : Kantor Urusan Agama Kecamatan Cinambo

Tabel 4.5.7 **Jumlah Pemberi dan Penerima Hewan Qurban per Kelurahan di Kecamatan Cinambo Tahun 2015**
Table

No	Kelurahan	Pemberi Qurban (Orang)	Penerima Qurban (Orang)
(1)	(2)	(3)	(4)
1	Cisaranten Wetan	173	2833
2	Babakan Penghulu	262	2150
3	Pakemitan	143	1300
4	Sukamulya	103	1450
Jumlah		681	7.733

Sumber : Kantor Urusan Agama Kecamatan Cinambo

Tabel 4.5.8 Jumlah Hewan Qurban Menurut Jenis per Kelurahan di Kecamatan Cinambo Tahun 2015
Table

No	Kelurahan	Jenis Hewan Qurban			
		Kerbau	Sapi	Kambing	Domba
(1)	(2)	(3)	(4)	(5)	(6)
1	Cisaranten Wetan	-	19	-	40
2	Babakan Penghulu	-	18	-	109
3	Pakemitan	-	14	-	45
4	Sukamulya	-	11	-	26
Jumlah		-	62	-	220

Sumber : Kantor Urusan Agama Kecamatan Cinambo

Tabel 4.5.9 Jumlah Nikah, Talak, Cerai dan Rujuk per Kelurahan di Kecamatan Cinambo Tahun 2015
Table

No	Kelurahan	Nikah	Talak	Cerai	Rujuk
(1)	(2)	(3)	(4)	(5)	(6)
1	Cisaranten Wetan	51	-	-	-
2	Babakan Penghulu	73	-	-	-
3	Pakemitan	39	-	-	-
4	Sukamulya	39	-	-	-
Jumlah		202	-	-	-

Sumber : Kantor Urusan Agama Kecamatan Cinambo

Tabel 4.6.1 Jumlah Gangguan Umum Kamtibmas Menurut Jenis Per Kelurahan di Kecamatan Cinambo Tahun 2015
Table

No	Kelurahan	Jenis Gangguan Umum Kamtibmas			
		Kebakaran	Penipuan	Peng - rusakan	Temu Mayat
(1)	(2)	(3)	(4)	(5)	(6)
1	Cisaranten Wetan	-	1	-	-
2	Babakan Penghulu	-	3	-	-
3	Pakemitan	-	2	-	-
4	Sukamulya	-	2	-	-
Jumlah		-	8	-	-

Lanjutan Tabel 4.6.1
Continued Table

No	Kelurahan	Jenis Gangguan Umum Kamtibmas		
		Perkelahian	Pencurian	Perampokan
(1)	(2)	(7)	(8)	(9)
1	Cisaranten Wetan	0	0	0
2	Babakan Penghulu	3	1	0
3	Pakemitan	1	2	4
4	Sukamulya	0	3	0
Jumlah		4	6	4

Sumber : Polsekta Kecamatan Cinambo

Tabel 4.6.2 Jumlah Kejadian Bencana Alam per Kelurahan di Kecamatan Cinambo Tahun 2015
Table

No	Kelurahan	Jenis Bencana Alam				
		Banjir	Ke - bakara n	Angin Topan	Tanah Longsor	Lain- lain
(1)	(2)	(3)	(4)	(5)	(6)	(7)
1	Cisaranten Wetan	1	0	-	-	-
2	Babakan Penghulu	4	0	-	-	-
3	Pakemitan	0	0	-	-	-
4	Sukamulya	3	1	-	-	-
Jumlah		8	1	-	-	-

Sumber : Polsekta Kecamatan Cinambo

Tabel 4.6.3 Jumlah Korban Akibat Bencana Alam Per Kelurahan di Kecamatan Cinambo Tahun 2015
Table

No	Kelurahan	Jenis Korban			
		Orang Meninggal	Orang Menderita /Luka	Ternak Mati	Bangunan Terendam
(1)	(2)	(3)	(4)	(5)	(6)
1	Cisaranten Wetan	-	-	-	15
2	Babakan Penghulu	-	-	-	75
3	Pakemitan	-	-	-	0
4	Sukamulya	-	-	-	52
Jumlah		-	-	-	142

Lanjutan Tabel 4.6.3
Continued Table

No	Kelurahan	Jenis Korban			
		Bangunan Rusak	Bangunan Hancur	Sawah/Ladang/Rusak	Kerugian (Rp.000,-)
(1)	(2)	(7)	(8)	(9)	(10)
1	Cisaranten Wetan	-	-	-	17.000.000
2	Babakan Penghulu	-	-	-	673.000.000
3	Pakemitan	-	-	-	139.000.000
4	Sukamulya	-	-	-	24.700.000
Jumlah		-	-	-	853.700.000

Sumber : Polsekta Kecamatan Cinambo

Tabel 4.7.1 Jumlah Pelayanan Kependudukan Menurut Jenis Pelayanan per Kelurahan di Kecamatan Cinambo Tahun 2015

Table

No	Kelurahan	Jenis Pelayanan				
		KTP	KK	KIPEM	Serba guna	Lain nya
(1)	(2)	(3)	(4)	(5)	(6)	(7)
1	Cisaranten Wetan	441	364	-	69	182
2	Babakan Penghulu	504	384	-	56	254
3	Pakemitan	453	405	-	42	329
4	Sukamulya	405	262	-	57	255
Jumlah		1803	1415	-	224	1020

Sumber : Kantor Kecamatan Cinambo

Tabel 4.7.2 Jumlah Kelompok Organisasi per Kelurahan di Kecamatan Cinambo Tahun 2015

Table

No	Kelurahan	Jenis Kelompok Organisasi				
		LPM	Karang Taruna	Ke - senian	Olah Raga	Lain nya
(1)	(2)	(3)	(4)	(5)	(6)	(7)
1	Cisaranten Wetan	1	1	1	-	7
2	Babakan Penghulu	1	1	1	-	9
3	Pakemitan	1	1	1	-	6
4	Sukamulya	1	1	1	-	7
Jumlah		4	4	4	-	29

Sumber : Kantor Kecamatan Cinambo

Tabel 4.7.3 Jumlah Sarana Olah Raga Per Kelurahan di Kecamatan Cinambo Tahun 2015
Table

No	Kelurahan	Sarana Olah Raga			
		Basket	Bulu tangkis	Footsal	Golf
(1)	(2)	(3)	(4)	(5)	(6)
1	Cisaranten Wetan	0	0	0	-
2	Babakan Penghulu	1	0	3	-
3	Pakemitan	1	2	0	-
4	Sukamuiya	0	1	0	-
Jumlah		2	3	3	-

Lanjutan Tabel 4.7.3
Continued Table

No	Kelurahan	Sarana Olah Raga				
		Pacuan	Kuda	Sepak	Bola	Tenis Lapangan
(1)	(2)	(7)		(8)		(9)
1	Cisaranten Wetan	-		0		-
2	Babakan Penghulu	-		1		-
3	Pakemitan	-		1		-
4	Sukamulya	-		0		-
	Jumlah	-		2		-

Sumber : Polsekta Kecamatan Cinambo

BAB 5

PERTANIAN

<http://balekoko.bps.go.id>

Tabel 5.1 **Lahan Sawah dan Bukan Sawah (Ha) per Kelurahan di Kecamatan Cinambo Tahun 2015**
Table

No	Kelurahan	Sawah (Ha)	Bukan Sawah (Ha)
(1)	(2)	(3)	(4)
1	Cisaranten Wetan	0,50	26,89
2	Babakan Penghulu	40,00	44,00
3	Pakemitan	49,60	59,60
4	Sukamulya	2,50	59,20
Jumlah		92,60	189,69

Sumber : Kantor Kecamatan Cinambo

Tabel 5.2 Jumlah Lahan Bukan Sawah Menurut Kegunaannya (Ha) per Kelurahan di Kecamatan Cinambo Tahun 2015

Table

No	Kelurahan	Kegunaan Lahan (Ha)				
		Ladang / Huma/ Kebun/ Kolam/ Tegalan	Perumahan dan Pekarangaanya	Bangunan Lainnya dan Pekarangaanya	Semena tara tidak Diusa hakan	Lainnya
(1)	(2)	(3)	(4)	(5)	(6)	(7)
1	Cisaranten Wetan	0,2	-	0,9	-	-
2	Babakan Penghulu	0	-	32,6	-	-
3	Pakemitan	0	-	1,5	-	-
4	Sukamulya	0,4	-	1,5	-	-
Jumlah		0,6	-	36,5	-	-

Sumber : Kantor Kecamatan Cinambo

BAB 6

INDUSTRI

<http://bab6ngkota.bps.go.id>

Tabel 6.1 **Jumlah Industri Menurut Klasifikasi per Kelurahan di Kecamatan Cinambo Tahun 2015**
Table

No	Kelurahan	Klasifikasi Industri		
		Besar	Sedang	IKKR
(1)	(2)	(3)	(4)	(5)
1	Cisaranten Wetan	1	1	1
2	Babakan Penghulu	3	2	2
3	Pakemitan	3	3	1
4	Sukamulya	0	2	1
Jumlah		7	8	5

Sumber : Kantor Kecamatan Cinambo

Tabel 6.2 Jumlah SPBU, PAM Swasta, Listrik Non PLN per Kelurahan di Kecamatan Cinambo Tahun 2015

No	Kelurahan	Jumlah Usaha / Perusahaan		
		SPBU	PAM Swasta	Listrik Non PLN
(1)	(2)	(3)	(4)	(5)
1	Cisaranten Wetan	0	0	-
2	Babakan Penghulu	1	0	-
3	Pakemitan	1	0	-
4	Sukamulya	1	0	-
Jumlah		3	0	-

Sumber : Kantor Kecamatan Cinambo

BAB 7

PERDAGANGAN

<http://bangkokota.bps.go.id>

Tabel 7 Jumlah Pasar Menurut Jenis per Kelurahan di Kecamatan Cinambo Tahun 2015
Table

No	Kelurahan	Pasar Tradisional	Pasar Induk	Pasar Modern	
				Kelompok Pertokoan	Mini Market
(1)	(2)	(3)	(4)	(5)	(6)
1	Cisaranten Wetan	-	-	52	1
2	Babakan Penghulu	-	-	180	1
3	Pakemitan	-	-	48	3
4	Sukamulya	-	-	62	2
Jumlah		-	-	342	7

Lanjutan Tabel 7
Continued Table

No	Kelurahan	Pasar Modern				
		Toserba	Depart Store	Super Market	Hyper Market	Mall
(1)	(2)	(7)	(8)	(9)	(10)	(11)
1	Cisaranten Wetan	-	-	-	-	-
2	Babakan Penghulu	-	-	-	-	-
3	Pakemitan	-	-	-	-	-
4	Sukamulya	-	-	-	-	-
Jumlah		-	-	-	-	-

Sumber : Kantor Kecamatan Cinambo

BAB 8

**KOMUNIKASI DAN
PARIWISATA**

Tabel 8.1 Jumlah Sarana Komunikasi per Kelurahan di Kecamatan Cinambo Tahun 2015
Table

No	Kelurahan	Sarana Komunikasi					Telepon Umum Koin/Kartu
		Kantor Pos	Stasiun Radio	Wartel	Warnet		
(1)	(2)	(3)	(4)	(5)	(6)	(7)	
1	Cisaranten Wetan	0	-	-	5	-	
2	Babakan Penghulu	0	-	-	6	-	
3	Pakemitan	1	-	-	6	-	
4	Sukamulya	0	-	-	4	-	
Jumlah		1	-	-	21	-	

Sumber : Kantor Kecamatan Cinambo

Tabel 8.2.1 Jumlah Hotel dan Akomodasi Lainnya per Kelurahan di Kecamatan Cinambo Tahun 2015
Table

No	Kelurahan	Hotel & Akomodasi			
		Bintang 5	Bintang 4	Bintang 3	Bintang 2
(1)	(2)	(3)	(4)	(5)	(6)
1	Cisaranten Wetan	-	-	-	-
2	Babakan Penghulu	-	-	-	-
3	Pakemitan	-	-	-	-
4	Sukamulya	-	-	-	-
Jumlah		-	-	-	-

Lanjutan Tabel 8.2.1
Continued Table

No	Kelurahan	Hotel & Akomodasi		
		Bintang 1	Melati	Akomodasi Lainnya
(1)	(2)	(7)	(8)	(9)
1	Cisaranten Wetan	-	-	-
2	Babakan Penghulu	-	-	-
3	Pakemitan	-	-	-
4	Sukamulya	-	-	-
Jumlah		-	-	-

Sumber : Kantor Kecamatan Cinambo

Tabel 8.2.2 Jumlah Warung Makan, Rumah Makan dan Restoran per Kelurahan di Kecamatan Cinambo Tahun 2015

Table

No	Kelurahan	Jenis Sarana		
		Warung Makan	Rumah Makan	Restoran
(1)	(2)	(3)	(4)	(5)
1	Cisaranten Wetan	8	-	0
2	Babakan Penghulu	23	-	0
3	Pakemitan	10	-	0
4	Sukamulya	31	-	1
Jumlah		72	-	1

Sumber : Kantor Kecamatan Cinambo

Tabel 8.2.3 Jumlah Sarana Pariwisata dan Rekreasi per Kelurahan di Kecamatan Cinambo Tahun 2015
Table

		Sarana Pariwisata dan Rekreasi				
No	Kelurahan	Bioskop	Klab Malam	P u b	Ice Skating	Karaoke
(1)	(2)	(3)	(4)	(5)	(6)	(7)
1	Cisaranten Wetan	-	-	-	-	0
2	Babakan Penghulu	-	-	-	-	0
3	Pakemitan	-	-	-	-	1
4	Sukamulya	-	-	-	-	0
Jumlah		-	-	-	-	1

Lanjutan Tabel 8.2.3
Continued Table

		Sarana Pariwisata dan Rekreasi					
No	Kelurahan	Kolam Renang	Pusat Kebugaran	Diskotik	Billiard	Gedung Pertunjukan	Mesin Mainan Anak
(1)	(2)	(8)	(9)	(10)	(11)	(12)	(13)
1	Cisaranten Wetan	-	0	-	-	-	-
2	Babakan Penghulu	-	0	-	-	-	-
3	Pakemitan	-	2	-	-	-	-
4	Sukamulya	-	0	-	-	-	-
Jumlah		-	2	-	-	-	-

Lanjutan Tabel 8.2.3
Continued Table

Sarana Pariwisata dan Rekreasi							
No	Kelurahan	Sanggar Seni/Tari	Panti Pijat	Golf	Bowling	Galeri	Museum
(1)	(2)	(14)	(15)	(16)	(17)	(18)	(19)
1	Cisaranten Wetan	2	-	-	-	-	-
2	Babakan Penghulu	2	-	-	-	-	-
3	Pakemitan	1	-	-	-	-	-
4	Sukamulya	1	-	-	-	-	-
Jumlah		6	-	-	-	-	-

Sumber : Kantor Kecamatan Cinambo

BAB 9

KEUANGAN

<http://balekungkota.bps.go.id>

Tabel 9.1 Jumlah Target dan Realisasi Penerimaan Anggaran per Kelurahan di Kecamatan Cinambo Tahun 2015

Table

No	Kelurahan	Realisasi Penerimaan Rp. (000,00)			
		Rutin		Pembangunan	
		Target	Realisasi	Target	Realisasi
(1)	(2)	(3)	(4)	(5)	(6)
1	Cisaranten Wetan	*)	*)	*)	*)
2	Babakan Penghulu	*)	*)	*)	*)
3	Pakemitan	*)	*)	*)	*)
4	Sukamulya	*)	*)	*)	*)
	Jumlah	*)	*)	*)	*)

*) Tidak bersedia memberikan data

Lanjutan Tabel 9.1

Continued Table

No	Kelurahan	Realisasi Penerimaan Rp. (000,00)	
		Jumlah	
		Target	Realisasi
(1)	(2)	(7)	(8)
1	Cisaranten Wetan	1.100.000.000	*)
2	Babakan Penghulu	1.300.000.000	*)
3	Pakemitan	1.000.000.000	*)
4	Sukamulya	1.100.000.000	*)
Jumlah		4.500.000.000	*)

Sumber : Kantor Kecamatan Cinambo

*) Data tidak tersedia

Tabel 9.2 Jumlah Wajib Pajak dan Penerimaan PBB per Kelurahan di Kecamatan Cinambo Tahun 2015

No	Kelurahan	Jumlah Wajib Pajak	
		Target	Realisasi
(1)	(2)	(3)	(4)
1	Cisaranten Wetan	*)	1272
2	Babakan Penghulu	*)	1851
3	Pakemitan	*)	1387
4	Sukamulya	*)	1211
	Jumlah	*)	5721

*) Data tidak tersedia

Lanjutan Tabel 9.2

Continued Table

No	Kelurahan	Jumlah Penerimaan (Rp.)	
		Target	Realisasi
(1)	(2)	(5)	(6)
1	Cisaranten Wetan	287.781.578	257.242.238
2	Babakan Penghulu	3.201.210.693	3.080.114.524
3	Pakemitan	1.459.576.707	1.539.256.449
4	Sukamulya	456.288.262	407.780.390
Jumlah		5.404.857.240	5.284.393.601

Sumber : Kantor Kelurahan Kecamatan Cinambo

Tabel 9.3 Jumlah Lembaga Keuangan per Kelurahan di Kecamatan Cinambo Tahun 2015

Table

No	Kelurahan	Bank			
		Umum	BPR	BMT	Syariah
(1)	(2)	(3)	(4)	(5)	(6)
1	Cisaranten Wetan	0	0	0	0
2	Babakan Penghulu	1	0	0	0
3	Pakemitan	0	0	0	0
4	Sukamulya	1	1	0	0
Jumlah		8	1	0	0

Lanjutan Tabel 9.3
Continued Table

No	Kelurahan	Non Bank			
		Koperasi	Pegadaian	Asuransi	Money Changer
(1)	(2)	(7)	(8)	(9)	(10)
1	Cisaranten Wetan	1	-	-	-
2	Babakan Penghulu	0	-	-	-
3	Pakemitan	5	-	-	-
4	Sukamulya	3	-	-	-
Jumlah		9	-	-	-

Sumber : Kantor Kecamatan Cinambo



DATA

MENCERDASKAN BANGSA

<http://bandungkota.bps.go.id>



BADAN PUSAT STATISTIKKOTA BANDUNG

Statistics of Bandung City

JL. Jendral Gatot Subroto No. 93 Bandung 40273

Telp/Fax: (022) 7305091

Homepage: <http://www.bandungkota.bps.go.id>