

Katalog : 1102001.3325040

KECAMATAN REBAN DALAM ANGKA



2018



**BADAN PUSAT STATISTIK
KABUPATEN BATANG**

KECAMATAN REBAN DALAM ANGKA



2018

KECAMATAN REBAN

Dalam Angka

2018

ISBN: 978-602-6375-51-3

Nomor Publikasi: 33250.1807

Katalog: 1102001.3325040

Ukuran Buku: 14,8 cm x 21 cm

Jumlah Halaman: xii + 100 halaman

Naskah:

Badan Pusat Statistik Kabupaten Batang

Gambar Kover oleh:

Badan Pusat Statistik Kabupaten Batang

Ilustrasi Kover:

Jembatan Kali Petung - Reban

Diterbitkan oleh:

© BPS Kabupaten Batang

Dicetak oleh:

CV. Niaga

Dilarang mengumumkan, mendistribusikan, mengomunikasikan, dan/atau menggandakan sebagian atau seluruh isi buku ini untuk tujuan komersial tanpa izin tertulis dari Badan Pusat Statistik.

PETA WILAYAH KABUPATEN BATANG

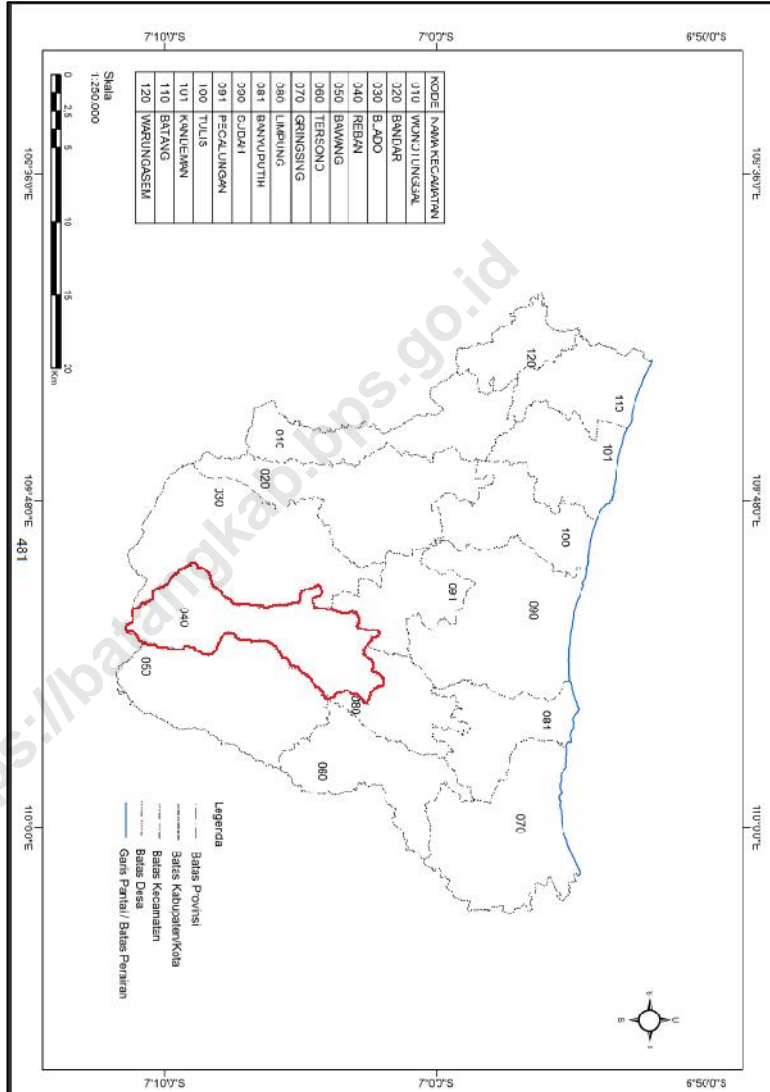

PETA WILAYAH KECAMATAN REBAN

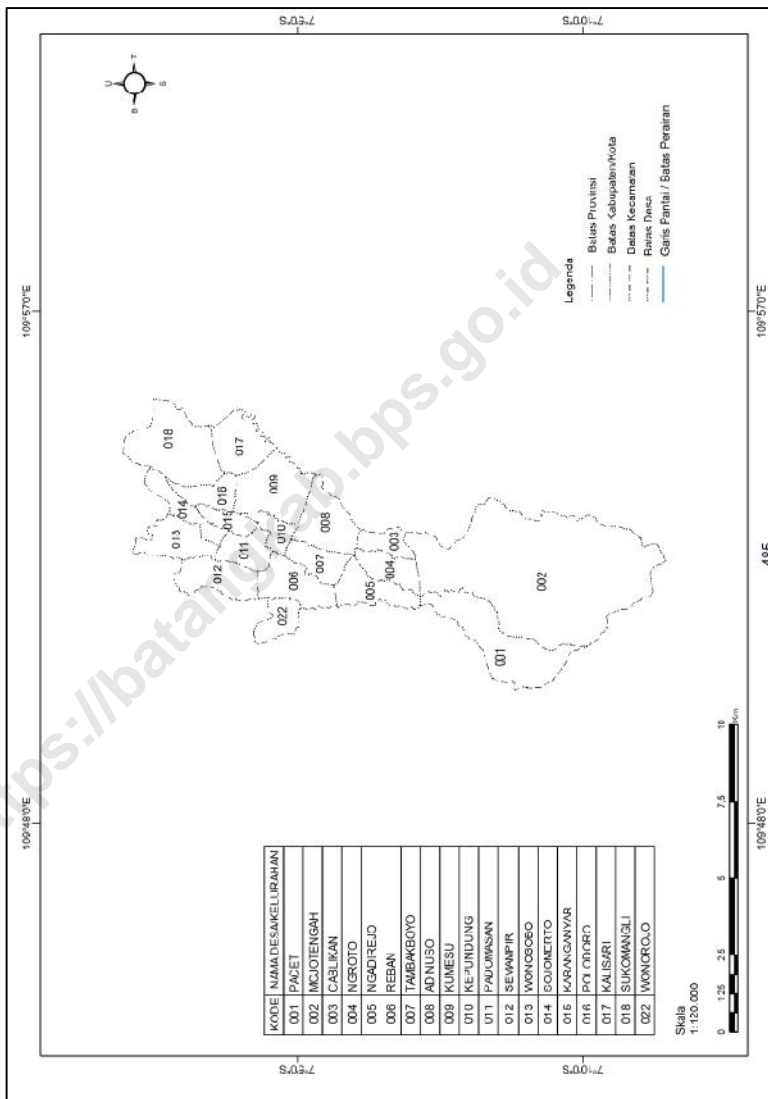



SAMBUTAN
KEPALA BPS KABUPATEN BATANG

Assalamu' alaikum wr. wb

Puji syukur kita panjatkan kepada Tuhan Yang Maha Esa yang telah melimpahkan rahmat-Nya kepada kita semua, sehingga penyusunan publikasi "Kecamatan Reban Dalam Angka 2018" dapat diselesaikan secara tepat waktu.

Publikasi ini disusun untuk menghimpun data potensi daerah di wilayah Kecamatan Reban dari berbagai sektor yang dapat digunakan untuk membantu menyusun perencanaan dan mengevaluasi pembangunan yang telah dilaksanakan.

Kami ucapkan terima kasih kepada Koordinator Statistik Kecamatan Reban dan semua pihak yang telah turut serta membantu dalam proses penyusunan publikasi "Kecamatan Reban Dalam Angka 2018", semoga publikasi ini dapat bermanfaat bagi semua pihak.

Wassalamu' alaikum wr. wb.

Batang, September 2018
Kepala Badan Pusat Statistik
Kabupaten Batang

TINA WAHYUFITRI, S.Si, M.Si

KATA PENGANTAR

Assalamu' alaikum wr. wb

"Kecamatan Reban Dalam Angka 2018" merupakan publikasi tahunan sebagai kelanjutan publikasi sebelumnya yang menyajikan data statistik secara series. Publikasi ini memuat gambaran mengenai keadaan geografis, pemerintahan, penduduk, sosial dan ekonomi Kecamatan Reban pada tahun 2017.

Penghargaan dan ucapan terima kasih yang sebesar-besarnya kami sampaikan kepada berbagai pihak baik instansi pemerintah maupun swasta atas bantuan dan dukungan dalam penyusunan publikasi ini.

Semoga publikasi ini bermanfaat bagi pengguna data dan kami harapkan kritik serta saran yang bersifat membangun untuk penyempurnaan publikasi berikutnya.

Wassalamu' alaikum wr. wb.

Reban, September 2018
Koordinator Statistik Kecamatan
Reban



TEGUH HARTOMO ARDI

DAFTAR ISI

	Halaman
Peta Wilayah Kabupaten Batang	iii
Peta Wilayah Kecamatan Reban	iv
Sambutan Kepala BPS Kabupaten Batang	v
Kata Pengantar	vi
Daftar Isi	vii
Daftar Tabel	viii
Daftar Gambar	x
Penjelasan Umum	xi

<https://batangkab.bps.go.id>

DAFTAR TABEL

	Halaman
BAB I. KEADAAN GEOGRAFI	
1.1. Letak Geografis Kecamatan Reban	4
1.2. Jarak dari Ibukota Kecamatan Reban ke Kantor Desa	5
1.3. Letak Titik Koordinat Kantor Desa dan Kantor Kecamatan di Kecamatan Reban Luas Wilayah Menurut Jenis Tanah	6
1.4. Batas Wilayah Desa di Kecamatan Reban	7
1.5. Luas Wilayah Menurut Jenis Tanah di Kecamatan Reban, 2017	8
1.6. Luas Tanah Sawah Menurut Jenis Pengairan di Kecamatan Reban, 2017	9
1.7. Luas Tanah Kering Menurut Penggunaannya di Kecamatan Reban, 2017	10
1.8. Banyaknya Hari Hujan dan Curah Hujan di Stasiun Pengukur Kecamatan Reban (STA 137) Menurut Bulan, 2017	11
BAB II. PEMERINTAHAN	
2.1. Klasifikasi Desa Menurut Status Pemerintahan di Kecamatan Reban, 2017	16
2.2. Klasifikasi Desa Menurut Tingkat Perkembangan Desa di Kecamatan Reban, 2017	17
2.3. Nama Dusun, Jumlah RW dan RT di Kecamatan Reban, 2017	18
2.4. Jumlah Perangkat Desa Menurut Jenisnya di Kecamatan Reban, 2017	19
2.5. Luas Tanah Bengkok Perangkat Desa Menurut Jenis Tanah di Kecamatan Reban, 2017 (Hektar)	21
2.6. Luas Tanah Kas Desa Menurut Jenis Tanah di Kecamatan Reban, 2017 (Hektar)	22
2.7. Jumlah Tempat Pemungutan Suara (TPS), Jumlah Pemilih dan Pengguna Hak Pilih pada Pemilu 2014 di Kecamatan Reban	23
2.8. Jumlah Pemilih dan Pengguna Hak Pilih Pemilu Kepala Daerah 2017 di Kecamatan Reban	25
2.9. Hasil Perolehan Suara Pemilu Kepala Daerah 2017 di Kecamatan Reban	26
BAB III. PENDUDUK DAN KETENAGAKERJAAN	
3.1. Jumlah Penduduk Menurut Jenis Kelamin dan Sex Rasio di Kecamatan Reban, 2017	30
3.2. Jumlah Penduduk Menurut Kelompok Umur dan Jenis Kelamin di Kecamatan Reban, 2017	31
3.3. Jumlah Penduduk Menurut Kelompok Umur dan Desa di Kecamatan Reban, 2017	32
3.4. Jumlah Penduduk Menurut Status Kewarganegaraan di Kecamatan Reban, 2017	35
3.5. Kepadatan Penduduk per Hektar dan Kilometer Persegi di Kecamatan Reban, 2017	36

BAB IV. SOSIAL

4.1.	Banyaknya Sekolah Taman Kanak-kanak dan Raudhatul Athfal di Kecamatan Reban Tahun Pelajaran 2017/2018	41
4.2.	Banyaknya Sekolah Dasar dan Madrasah Ibtidaiyah di Kecamatan Reban Tahun Pelajaran 2017/2018	42
4.3.	Banyaknya Sekolah Menengah Pertama dan Madrasah Tsanawiyah di Kecamatan Reban Tahun Pelajaran 2017/2018	43
4.4.	Banyaknya Sekolah Menengah Atas, Kejuruan dan Madrasah Aliyah di Kecamatan Reban Tahun Pelajaran 2017/2018	44
4.5.	Banyaknya Murid Taman Kanak-kanak dan Raudhatul Athfal di Kecamatan Reban Tahun Pelajaran 2017/2018	45
4.6.	Banyaknya Murid Sekolah Dasar dan Madrasah Ibtidaiyah di Kecamatan Reban Tahun Pelajaran 2017/2018	46
4.7.	Banyaknya Murid Sekolah Menengah Pertama dan Madrasah Tsanawiyah di Kecamatan Reban Tahun Pelajaran 2017/2018	47
4.8.	Banyaknya Murid Sekolah Menengah Atas, Kejuruan dan Madrasah Aliyah di Kecamatan Reban Tahun Pelajaran 2017/2018	48
4.9.	Banyaknya Guru Taman Kanak-kanak dan Raudhatul Athfal di Kecamatan Reban Tahun Pelajaran 2017/2018	49
4.10.	Banyaknya Guru Sekolah Dasar dan Madrasah Ibtidaiyah di Kecamatan Reban Tahun Pelajaran 2017/2018	50
4.11.	Banyaknya Guru Sekolah Menengah Pertama dan Madrasah Tsanawiyah di Kecamatan Reban Tahun Pelajaran 2017/2018	51
4.12.	Banyaknya Guru Sekolah Menengah Atas, Kejuruan dan Madrasah Aliyah di Kecamatan Reban Tahun Pelajaran 2017/2018	52
4.13.	Jumlah Penduduk Menurut Agama di Kecamatan Reban, 2017	53
4.14.	Jumlah Tempat Ibadah di Kecamatan Reban, 2017	54
4.15.	Jumlah Nikah, Talak, Cerai dan Rujuk di Kecamatan Reban, 2017	55
4.16.	Banyaknya Nikah Menurut Bulan di Kecamatan Reban, 2017	56
4.17.	Jumlah Jemaah Haji Menurut Jenis Kelamin di Kecamatan Reban, 2017	57
4.18.	Banyaknya Posyandu Menurut Strata di Kecamatan Reban, 2017	58
4.19.	Banyaknya Upaya Kesehatan Bersumberdaya masyarakat (UKBM) di Kecamatan Reban, 2017	59
4.20.	Jumlah Bidan Desa di Kecamatan Reban, 2017	60
4.21.	Jumlah Tenaga Medis dan Tenaga Keperawatan Menurut Fasilitas Kesehatan Puskesmas, 2017	61
4.22.	Jumlah Pengunjung Rawat Jalan Puskesmas Kecamatan Reban Menurut Bulan, 2017	62
4.23.	Banyaknya Akseptor Baru Keluarga Berencana Menurut Kontrasepsi di Kecamatan Reban, 2017	63
4.24.	Banyaknya Akseptor Lestari Keluarga Berencana Menurut Kontrasepsi di Kecamatan Reban, 2017	65
4.25.	Banyaknya PPKBD dan Kelompok KB Desa di Kecamatan Reban, 2017	67
4.26.	Perkembangan Tahapan Keluarga Sejahtera di Kecamatan Reban, 2017	68
4.27.	Sarana Olahraga Menurut Jenisnya di Kecamatan Reban, 2017	70

BAB V. PERTANIAN		
5.1.	Produktivitas Padi dan Palawija di Kabupaten Batang, 2017	74
5.2.	Laporan Luas Tanaman Padi di Kecamatan Reban, 2017	75
5.3.	Laporan Luas Tanaman Palawija Jagung di Kecamatan Reban, 2017	76
5.4.	Laporan Luas Tanaman Palawija Kacang Tanah di Kecamatan Reban, 2017	77
5.5.	Laporan Luas Tanaman Palawija Ubikayu/Singkong Tanah di Kecamatan Reban, 2017	78
5.6.	Laporan Luas Tanaman Palawija Ubi Jalar/Ketela Rambat di Kecamatan Reban, 2017	79
5.8.	Jumlah Ternak di Kecamatan Reban, 2017	80
5.9.	Jumlah Unggas di Kecamatan Reban, 2017	81
BAB VI. PEREKONOMIAN DAN KEUANGAN		
6.1.	Jumlah Sarana Ekonomi di Kecamatan Reban, 2017	86
6.2.	Target dan Realisasi Penerimaan Pajak Bumi Bangunan (PBB) di Kecamatan Reban, 2017	88
6.3.	Realisasi Pelaksanaan Anggaran Pendapatan Desa di Kecamatan Reban, 2017 (Rupiah)	89
6.4.	Realisasi Pelaksanaan Anggaran Belanja Desa di Kecamatan Reban, 2017 (Rupiah)	91
6.5.	Jalan Kabupaten Menurut Ruas di Kecamatan Reban, 2017	93
6.5.	Jumlah Kecelakaan Lalu Lintas Menurut Bulan di Polsek Reban, 2017	94
6.5.	Jumlah Pelanggan, Volume Air yang Disalurkan dan Nilai Air Minum yang terjual pada Pelanggan PDAM Batang di Kecamatan Reban, 2017	95
BAB VII. PERBANDINGAN ANTAR KECAMATAN		
7.1.	Perbandingan Luas Wilayah Antar Kecamatan, 2017	99
7.2.	Perbandingan Jumlah Penduduk Antar Kecamatan dan Sex Ratio, 2017	100

DAFTAR GAMBAR

	Halaman
1. Persentase Penggunaan Lahan di Kecamatan Reban, 2017	3
2. Jumlah Dusun, RW dan RT di Kecamatan Reban, 2017	15
3. Piramida Penduduk Kecamatan Reban, 2017	29
4. Jumlah Sekolah SD/MI, SMP/MTs dan SMA/SMK/MA di Kecamatan Reban Tahun Pelajaran 2017/2018	40
5. Luas Panen Tanaman Padi dan Palawija di Kecamatan Reban, 2017	73
6. Persentase Realisasi Pelaksanaan Anggaran Belanja Desa di Kecamatan Reban, 2017	85

PENJELASAN UMUM

Tanda-tanda, satuan-satuan, dan lain-lainnya yang digunakan dalam publikasi ini adalah sebagai berikut:

1. TANDA-TANDA

Data tidak tersedia	: ...
Tidak ada atau nol	: —
Data dapat diabaikan	: 0
Tanda decimal	: ,
Data tidak dapat ditampilkan	: NA
Angka perkiraan	: ^e
Angka sementara	: x
Angka sangat sementara	: xx
Angka diperbaiki	: r

2. SATUAN

barel	: 158,99 liter = $1/6,2898 \text{ m}^3$
hektar (ha)	: 10 000 m ²
kilometer (km)	: 1 000 meter (m)
knot	: 1,8523 km/jam
kuintal	: 100 kg
KWh	: 1 000 Watt <i>hour</i>
MWh	: 1 000 KWh
liter (untuk beras)	: 0,80 kg
ons	: 28,31 gram
ton	: 1 000 kg

Satuan lain: buah, dus, butir, helai/lembar, kaleng, batang, pulsa, ton kilometer (ton-km), jam, menit, persen (%).

Perbedaan angka di belakang koma disebabkan oleh pembulatan angka.

BAB

1

**KEADAAN
GEOGRAFI**



Kecamatan Dalam Angka 2018

BAB I KEADAAN GEOGRAFI

Dilihat dari Peta Wilayah Kabupaten Batang, Kecamatan Reban berbatasan dengan :

- Sebelah barat : Kecamatan Blado
- Sebelah utara : Kecamatan Subah, Kecamatan Pecalungan
- Sebelah timur : Kecamatan Tersono, Kecamatan Bawang
- Sebelah selatan : Kabupaten Banjar Negara

Secara administratif Kecamatan Reban terdiri dari 19 (tiga belas) desa dengan letak kantor Kecamatan berada di Desa Reban. Berdasarkan data luas wilayah Kecamatan Reban mempunyai luas 4.633,38 Hektar atau 46,33 Kilometer persegi. Jarak dari utara ke selatan $\pm 25,00$ Km dan jarak dari barat ke timur $\pm 18,00$ Km.

Dari hasil laporan desa diperoleh data mengenai luas lahan keadaan tahun 2017 untuk Kecamatan Reban seluruhnya seluas 4.633,38 ha yang terdiri dari lahan sawah 1.461,25 ha dan lahan kering 3.172,14 ha.

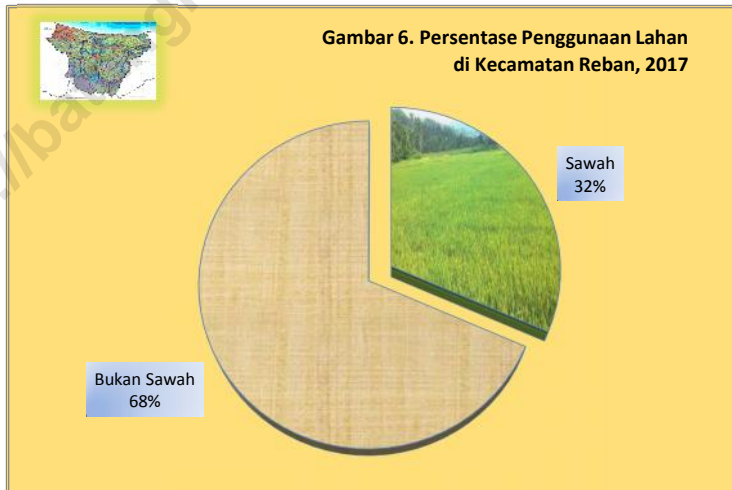

Tabel 1.1 Letak Geografis Kecamatan Reban

1. Batas Wilayah Kecamatan Reban

Utara	:	Kecamatan Subah, Kecamatan Pecalungan
Timur	:	Kecamatan Tersono, Kecamatan Bawang
Selatan	:	Kabupaten Banjarnegara
Barat	:	Kecamatan Blado

2. Jarak Wilayah Kecamatan REBAN

Barat ke Timur	:	$\pm 18,00$ Km
Utara ke Selatan	:	$\pm 25,00$ Km

3. Jarak Ibukota Kecamatan Reban ke Ibukota Kabupaten Sekitarnya

Dari Reban ke Batang	:	$\pm 29,00$	Km
Dari Reban ke Kendal	:	$\pm 39,00$	Km
Dari Reban ke Kota Pekalongan	:	$\pm 30,00$	Km
Dari Reban ke Kab Pekalongan	:	$\pm 45,00$	Km
Dari Reban ke Kota Semarang	:	$\pm 71,00$	Km

4. Jarak Ibukota Kecamatan REBAN ke Ibukota Kecamatan Sekitarnya

Dari REBAN ke Batang	:	$\pm 37,00$	Km
Dari REBAN ke Bawang	:	$\pm 11,00$	Km
Dari REBAN ke Blado	:	$\pm 6,00$	Km
Dari REBAN ke Limpung	:	$\pm 11,00$	Km
Dari REBAN ke Pecalungan	:	$\pm 11,00$	Km
Dari REBAN ke Pekalongan	:	$\pm 47,00$	Km

5. Ketinggian Rata-rata Kecamatan Reban : ± 597 Meter
Di atas Permukaan Laut

Sumber : Kantor Kecamatan

Tabel 1.2 Jarak dari Ibukota Kecamatan Reban ke Kantor Desa

Desa	Alamat (Dusun)	Jarak (km)
(1)	(2)	(3)
1. Pacet	Dusun Pacet	8
2. Mojotengah	Dusun Tugu	12
3. Cablikan	Dusun Cablikan	7
4. Ngroto	Dusun Ngroto	6
5. Ngadirejo	Dusun Ngadirejo	5
6. Reban	Dusun Reban	0
7. Tambakboyo	Dusun Tambakboyo	2
8. Adinuso	Dusun Adinuso	4
9. Kumesu	Dusun Karangtengah	6
10. Kepundung	Dusun Kepundung	3
11. Padomasan	Dusun Padomasan	1
12. Semampir	Dusun Semampir	3
13. Wonosobo	Dusun Wonosari	4
14. Sojomerto	Dusun Sojomerto	5
15. Karanganyar	Dusun Karanganyar	5
16. Polodoro	Dusun Plalar	7
17. Kalisari	Dusun Kalisari	10
18. Sukomangli	Dusun sukomangli	9
19. Wonorojo	Dusun wonorojo	1

Sumber : Podes 2014

Tabel 1.3 Letak Titik Koordinat Kantor Desa dan Kantor Kecamatan
di Kecamatan Reban

Desa	Garis Lintang dan Bujur	
	Lintang Selatan	Bujur Timur
(1)	(2)	(3)
1. Pacet	7,13380	109,85910
2. Mojotengah	7,06520	109,87020
3. Cablikan	7,10910	109,88050
4. Ngroto	7,10910	109,87410
5. Ngadirejo	7,10000	109,87190
6. Reban	7,08130	109,87190
7. Tambakboyo	7,08630	109,87860
8. Adinuso	7,08800	109,88520
9. Kumesu	7,07830	109,89630
10. Kepundung	7,07770	109,88550
11. Padomasan	7,07380	109,87970
12. Semampir	7,07440	109,87050
13. Wonosobo	7,05160	109,88250
14. Sojomerto	7,07380	109,87970
15. Karanganyar	7,07770	109,88940
16. Polodoro	7,05550	109,89630
17. Kalisari	7,06550	109,90940
18. Sukomangli	7,05270	109,90300
19. Wonorojo	7,08110	109,86360
Kecamatan Reban	7,05000	109,52310

Sumber : Podes 2014

Tabel 1.4 Batas Wilayah Desa di Kecamatan Reban

Desa	Utara	Selatan	Barat	Timur
(1)	(2)	(3)	(4)	(5)
1. Pacet	Kec Blado	Kab Banjarnegara	Kec Blado	Ngadirejo
2. Mojotengah	Ngroto	Kab Banjarnegara	Pacet	Kec Bawang
3. Cablikan	Adinuso	Ngroto	Ngadirejo	Kec. Bawang
4. Ngroto	Cablikan	Mojotengah	Ngadirejo	Kec Bawang
5. Ngadirejo	Tambakboyo	Pacet	Kec Blado	Ngroto
6. Reban	Semampir	Tambakboyo	Wonorojo	Kepundung
7. Tambakboyo	Kepundung	Ngadirejo	Reban	Adinuso
8. Adinuso	Kepundung	Cablikan	Tambakyo	Kumesu
9. Kumesu	Sukomangli	Kec Bawang	Sukomangli	Kalisari
10. Kepundung	Karanganyar	Adinuso	Padomasan	Kumesu
11. Padomasan	Sojomerto	Kepundung	Semampir	Karanganyar
12. Semampir	Kec Pecalungan	Reban	Wonorojo	Padomasan
13. Wonosobo	Kec Pecalungan	Padomasan	Kec Pecalungan	Sojomerto
14. Sojomerto	Kec Limpung	Padomasan	Wonosobo	Polodoro
15. Karanganyar	Sojomerto	Kepundung	Padomasan	Polodoro
16. Polodoro	Sojomerto	Sukomangli	Karanganyar	Sojomerto
17. Kalisari	Kec limpung	Kumesu	Sukomangli	Kec Bawang
18. Sukomangli	Polodoro	Kalisari	Polodoro	Kec Limpung
19. Wonorojo	Kec Blado	Kec Blado	Kec Blado	Reban

Sumber : Podes 2014

Tabel 1.5 Luas Wilayah Menurut Jenis Tanah di Kecamatan Reban, 2017

Desa	Jenis Tanah (Ha)		
	Tanah Sawah	Tanah Kering	Jumlah
(1)	(2)	(3)	(4)
1. Pacet	-	226,00	226,00
2. Mojotengah	-	833,60	833,60
3. Cablikan	20,00	175,80	195,80
4. Ngroto	4,00	250,09	254,09
5. Ngadirejo	83,24	191,41	274,65
6. Reban	76,37	126,94	203,31
7. Tambakboyo	105,57	76,89	182,46
8. Adinuso	50,00	199,29	249,29
9. Kumesu	208,00	239,00	447,00
10. Kepundung	64,80	39,15	103,95
11. Padomasan	91,19	73,46	164,65
12. Semampir	81,70	156,34	238,04
13. Wonosobo	111,00	124,90	235,90
14. Sojomerto	130,00	57,12	187,12
15. Karanganyar	94,90	18,08	112,98
16. Polodoro	106,33	35,06	141,39
17. Kalisari	53,38	134,62	190,00
18. Sukomangli	113,90	155,60	269,50
19. Wonorojo	64,68	58,81	123,69
Jumlah	1 461,25	3 172,14	4 633,39

Sumber : BP3K Kecamatan REBAN

Tabel 1.6 Luas Tanah Sawah Menurut Jenis Pengairan di Kecamatan Reban, 2017

Desa	Jenis Pengairan Sawah (Ha)				Jumlah
	Teknis	1 / 2 Teknis	Sederhana	Tadah Hujan	
(1)	(2)	(3)	(4)	(5)	(6)
1. Pacet		-	-	-	-
2. Mojotengah		-	-	-	-
3. Cablikan		-	20,00	-	20,00
4. Ngroto		-	-	4,00	4,00
5. Ngadirejo		83,24	-	-	83,24
6. Reban		55,37	-	21,00	76,37
7. Tambakboyo		-	105,57	-	105,57
8. Adinuso		50,00	-	-	50,00
9. Kumesu		112,00	42,00	54,00	208,00
10. Kepundung		-	64,80	-	64,80
11. Padomasan		81,19	10,80	-	91,19
12. Semampir		27,00	54,70	-	81,70
13. Wonosobo		35,00	76,00	-	111,00
14. Sojomerto		130,00	-	-	130,00
15. Karanganyar		94,91	-	-	94,91
16. Polodoro		12,33	94,00	-	106,33
17. Kalisari		-	55,38	-	55,38
18. Sukomangli		20,00	30,00	63,90	113,90
19. Wonorojo		-	64,86	-	64,86
Jumlah		701,04	617,31	142,90	1 461,25

Tabel1.7 Luas Tanah Kering Menurut Penggunaannya di Kecamatan Reban, 2017

Desa	Tanah Kering (Ha)					Jumlah
	Tegal	Pekarangan	Hutan Negara	Kolam / Tambak	Lainnya	
(1)	(2)	(3)	(4)	(5)	(6)	(7)
1. Pacet	117,00	13,00	91,00	-	5,00	226,00
2. Mojotengah	462,10	19,70	347,00	-	4,80	833,60
3. Cablikan	80,30	16,00	75,00	-	4,50	175,80
4. Ngroto	146,07	15,01	86,00	-	3,00	250,09
5. Ngadirejo	136,96	34,20	13,00	-	7,25	191,41
6. Reban	66,28	41,47	-	0,14	19,04	126,94
7. Tambakboyo	54,75	15,14	-	-	7,00	76,89
8. Adinuso	149,00	36,00	8,00	-	6,29	199,29
9. Kumesu	174,00	30,00	16,00	-	19,00	239,00
10. Kepundung	21,81	12,84	-	0,01	4,50	39,15
11. Padomasan	53,10	18,96	-	-	1,39	73,46
12. Semampir	87,91	48,76	-	-	19,67	156,34
13. Wonosobo	26,71	92,41	-	-	5,78	124,90
14. Sojomerto	11,79	38,50	-	1,50	5,34	57,13
15. Karanganyar	0,84	11,89	-	-	5,35	18,08
16. Polodoro	20,61	12,93	-	-	1,52	35,06
17. Kalisari	73,70	13,42	35,84	-	11,66	134,62
18. Sukomangli	128,00	23,00	4,00	-	0,60	155,60
19. Wonorojo	31,46	23,41	-	-	-	58,81
Jumlah	1 842,59	516,64	675,84	1,64	131,69	3 172,14

Sumber : BP3K Kecamatan Reban

Tabel 1.8. Banyaknya Hari Hujan dan Curah Hujan di Stasiun Pengukur Kecamatan Reban (STA 137) Menurut Bulan, 2017

Bulan	Jumlah Hari Hujan (hari)	Jumlah Curah Hujan (mm)
(1)	(2)	(3)
01 Januari	18	458
02 Februari	24	771
03 Maret	24	461
04 April	21	407
05 Mei	18	716
06 Juni	11	341
07 Juli	7	87
08 Agustus	2	11
09 September	6	192
10 Oktober	12	463
11 Nopember	10	497
12 Desember	21	678
Jumlah	174	5 082

Sumber : Dinas Pekerjaan Umum dan Penataan Ruang

BAB

2

PEMERINTAHAN



Kecamatan Dalam Angka 2018

BAB II PEMERINTAHAN

Kecamatan Reban pada tahun 2017 terbagi dalam 19 desa. Wilayah tersebut terdiri dari 67 dusun, 68 Rukun Warga (RW) dan 248 Rukun Tetangga (RT). Jumlah Rukun Tetangga (RT) terbanyak dimiliki oleh Desa Wonosobo yaitu sebanyak 22 RT, sedangkan yang paling sedikit dimiliki oleh Desa Cablikan, yaitu sebanyak 8 RT. Jumlah perangkat desa di Kecamatan Reban adalah sebanyak 171 orang. Kantor Kecamatan Reban terletak di Jalan Raya Reban Dusun Reban, Desa Reban Kode pos-51273, Telepon 0285 4496835.

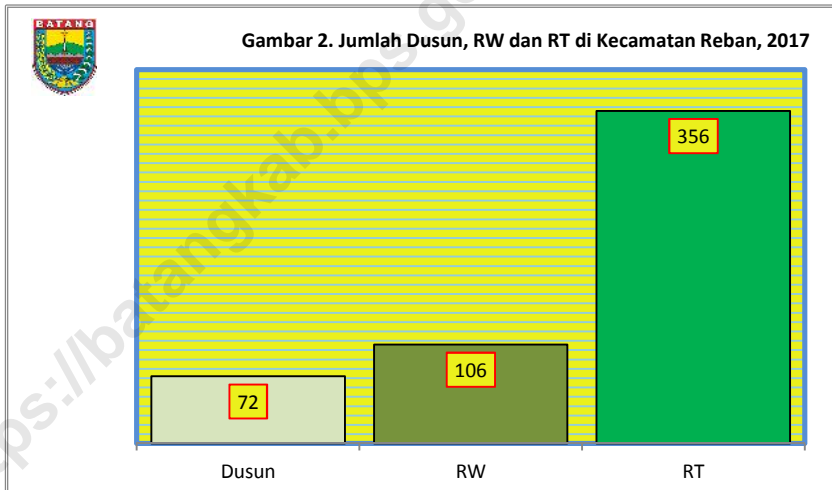

Tabel 2.1 Klasifikasi Desa Menurut Status Pemerintahan di Kecamatan Reban, 2017

Desa	Desa	Kelurahan
(1)	(2)	(3)
1. Pacet	1	-
2. Mojotengah	1	-
3. Cablikan	1	-
4. Ngroto	1	-
5. Ngadirejo	1	-
6. Reban	1	-
7. Tambakboyo	1	-
8. Adinuso	1	-
9. Kumesu	1	-
10. Kepundung	1	-
11. Padomasan	1	-
12. Semampir	1	-
13. Wonosobo	1	-
14. Sojomerto	1	-
15. Karanganyar	1	-
16. Polodoro	1	-
17. Kalisari	1	-
18. Sukomangli	1	-
19. Wonorojo	1	-
Jumlah	19	-

Sumber : Potensi Desa 2014

Tabel 2.2 Klasifikasi Desa Menurut Tingkat Perkembangan Desa
di Kecamatan Reban, 2017

Desa	Swadaya	Swakarya	Swasembada
(1)	(2)	(3)	(4)
1. Pacet	-	1	-
2. Mojotengah	-	1	-
3. Cablikan	-	1	-
4. Ngroto	-	1	-
5. Ngadirejo	-	1	-
6. Reban	-	1	-
7. Tambakboyo	-	1	-
8. Adinuso	-	1	-
9. Kumesu	-	1	-
10. Kepundung	1	-	-
11. Padomasan	-	1	-
12. Semampir	1	-	-
13. Wonosobo	1	-	-
14. Sojomerto	-	1	-
15. Karanganyar	-	1	-
16. Polodoro	-	1	-
17. Kalisari	-	1	-
18. Sukomangli	-	1	-
19. Wonorojo	-	1	-
Jumlah	3	16	-

Sumber : Dispermades Kabupaten Batang

Tabel 2.3 Jumlah Dusun, RW dan RT di Kecamatan Reban, 2017

Desa	Dusun	RW	RT
(1)	(2)	(3)	(4)
1. Pacet	2	2	8
2. Mojotengah	6	6	12
3. Cablikan	2	2	8
4. Ngroto	4	4	13
5. Ngadirejo	5	5	20
6. Reban	6	6	15
7. Tambakboyo	3	3	14
8. Adinuso	5	5	12
9. Kumesu	5	5	19
10. Kepundung	3	3	8
11. Padomasan	3	3	15
12. Semampir	3	3	12
13. Wonosobo	4	4	22
14. Sojomerto	3	3	18
15. Karanganyar	2	2	13
16. Polodoro	3	3	8
17. Kalisari	2	3	10
18. Sukomangli	3	3	10
19. Wonorojo	3	3	11
Jumlah	67	68	248

Sumber : Dispermades Kabupaten Batang

Tabel 2.4 Jumlah Perangkat Desa Menurut Jenisnyadi Kecamatan Reban, 2017

Desa	Kepala Desa	Sekretariat Desa			
		Sekretaris Desa	Kaur TU dan Umum	Kaur Keuangan	Kaur Perencanaan
(1)	(2)	(3)	(4)	(5)	(6)
1. Pacet	1	1	1	1	1
2. Mojotengah	1	1	1	1	1
3. Cablikan	1	1	1	1	1
4. Ngroto	1	1	1	1	1
5. Ngadirejo	1	1	1	1	1
6. Reban	1	1	1	1	1
7. Tambakboyo	1	1	1	1	1
8. Adinuso	1	1	1	1	1
9. Kumesu	1	1	1	1	1
10. Kepundung	1	1	1	1	1
11. Padomasan	1	1	1	1	1
12. Semampir	1	1	1	1	1
13. Wonosobo	1	1	1	1	1
14. Sojomerto	1	1	1	1	1
15. Karanganyar	1	1	1	1	1
16. Polodoro	1	1	1	1	1
17. Kalisari	1	1	1	1	1
18. Sukomangli	1	1	1	1	1
19. Wonorojo	1	1	1	1	1
Jumlah	19	19	19	19	19

Tabel 2.4 Lanjutan

Desa	Pelaksana Teknis			Pelaksana Kewilayahan
	Kasi Pemerintahan	Kasi Kesejahteraan	Kasi Pelayanan	Kepala Dusun
(1)	(6)	(7)	(8)	(9)
1. Pacet	1	1	1	1
2. Mojotengah	1	1	1	1
3. Cablikan	1	1	1	1
4. Ngroto	1	1	1	1
5. Ngadirejo	1	1	1	1
6. Reban	1	1	1	1
7. Tambakboyo	1	1	1	1
8. Adinuso	1	1	1	1
9. Kumesu	1	1	1	1
10. Kepundung	1	1	1	1
11. Padomasan	1	1	1	1
12. Semampir	1	1	1	1
13. Wonosobo	1	1	1	1
14. Sojomerto	1	1	1	1
15. Karanganyar	1	1	1	1
16. Polodoro	1	1	1	1
17. Kalisari	1	1	1	1
18. Sukomangli	1	1	1	1
19. Wonorojo	1	1	1	1
	19	19	19	19

Sumber : Kantor Kecamatan

Tabel 2.5 Luas Tanah Bengkok Perangkat Desa Menurut Jenis Tanah di Kecamatan Reban, 2017 (Hektar)

Desa	Sawah	Kering	Jumlah
(1)	(2)	(3)	(4)
1. Pacet	-	10,00	10,00
2. Mojotengah	-	10,58	101,58
3. Cablikan	-	8,09	8,09
4. Ngroto	-	8,00	8,00
5. Ngadirejo	8,39	1,96	10,35
6. Reban	15,88	-	15,88
7. Tambakboyo	18,17	-	18,17
8. Adinuso	10,00	3,33	13,34
9. Kumesu	25,00	-	25,00
10. Kepundung	11,00	-	11,00
11. Padomasan	14,00	-	14,00
12. Semampir	8,98	14,06	23,04
13. Wonosobo	61,56	-	61,56
14. Sojomerto	27,80	-	27,80
15. Karanganyar	10,47	-	10,47
16. Polodoro	7,00	-	7,00
17. Kalisari	9,24	-	9,24
18. Sukomangli	10,96	-	10,9
19. Wonorojo	9,61	-	9,61
Jumlah	56,01	303,81	303,81

Sumber : Laporan Desa

Tabel 2.6 Luas Tanah Kas Desa Menurut Jenis Tanah
di Kecamatan Reban, 2017 (Hektar)

Desa	Sawah	Kering	Jumlah
(1)	(2)	(3)	(4)
1. Pacet	-	-	-
2. Mojotengah	-	-	-
3. Cablikan	-	-	-
4. Ngroto	-	1,00	1,00
5. Ngadirejo	-	0,05	0,05
6. Reban	0,37	--	0,37
7. Tambakboyo	17,00	-	17,00
8. Adinuso	-	-	-
9. Kumesu	-	1,25	1,25
10. Kepundung	-	-	-
11. Padomasan	-	-	-
12. Semampir	1,91	5,66	7,56
13. Wonosobo	-	-	-
14. Sojomerto	-	0,61	0,61
15. Karanganyar	-	-	-
16. Polodoro	2,59	-	2,59
17. Kalisari	1,75	-	1,75
18. Sukomangli	-	-	-
19. Wonorojo	10,26	-	10,26
Jumlah	33,87	8,56	42,43

Sumber : Laporan Desa

Tabel 2.7 Jumlah Tempat Pemungutan Suara (TPS), Jumlah Pemilih dan Pengguna Hak Pilih pada Pemilu 2014 di Kecamatan Reban

Desa	DPD			DPR		
	TPS	Pemilih	Pengguna Hak Pilih	TPS	Pemilih	Pengguna Hak Pilih
(1)	(2)	(3)	(4)	(5)	(6)	(7)
1. Pacet	3	1 081	833	3	1 081	833
2. Mojotengah	5	1 512	1 285	5	1 512	1 495
3. Cablikan	2	850	849	2	850	849
4. Ngroto	4	1 108	909	4	1 108	909
5. Ngadirejo	5	2 291	1 746	5	2 291	1 746
6. Reban	5	1 919	1 587	5	1 919	1 587
7. Tambakboyo	6	2 014	1 571	6	2 014	1 571
8. Adinuso	8	2 413	1 820	8	2 413	1 820
9. Kumesu	7	2 463	1 902	7	2 463	1 902
10. Kepundung	3	919	701	3	919	701
11. Padomasan	5	1 625	1 347	5	1 625	1 347
12. Semampir	4	1 436	1 075	4	1 436	1 075
13. Wonosobo	6	1 736	1 325	6	1 736	1 325
14. Sojomerto	7	2 198	1 774	7	2 198	1 774
15. Karanganyar	3	1 234	1 009	3	1 234	1 009
16. Polodoro	3	1 070	886	3	1 070	886
17. Kalisari	3	945	736	3	945	736
18. Sukomangli	4	1 528	1 216	4	1 528	1 216
19. Wonorojo	3	1 144	876	3	1 144	876
Jumlah	86	29 486	23 477	86	29 486	23 477

Lanjutan Tabel 2.7

Desa	DPRD Kabupaten			DPRD Provinsi		
	TPS	Pemilih	Pengguna Hak Pilih	TPS	Pemilih	Pengguna Hak Pilih
(1)	(8)	(9)	(10)	(11)	(12)	(13)
1. Pacet	3	1 081	833	3	1 081	833
2. Mojotengah	5	1 512	1 495	5	1 512	1 495
3. Cablikan	2	850	849	2	850	849
4. Ngroto	4	1 108	909	4	1 108	909
5. Ngadirejo	5	2 291	1 746	5	2 291	1 746
6. Reban	5	1 919	1 587	5	1 919	1 587
7. Tambakboyo	6	2 014	1 571	6	2 014	1 571
8. Adinuso	8	2 413	1 820	8	2 413	1 820
9. Kumesu	7	2 463	1 902	7	2 463	1 902
10. Kepundung	3	919	701	3	919	701
11. Padomasan	5	1 625	1 347	5	1 625	1 347
12. Semampir	4	1 436	1 075	4	1 436	1 075
13. Wonosobo	6	1 736	1 325	6	1 736	1 325
14. Sojomerto	7	2 198	1 774	7	2 198	1 774
15. Karanganyar	3	1 234	1 009	3	1 234	1 009
16. Polodoro	3	1 070	886	3	1 070	886
17. Kalisari	3	945	736	3	945	736
18. Sukomangli	4	1 528	1 216	4	1 528	1 216
19. Wonorojo	3	1 144	876	3	1 144	876
Jumlah	86	29 486	23 477	86	29 486	23 477

Sumber : KPU Kabupaten Batang

Tabel 2.8 Jumlah Pemilih dan Pengguna Hak Pilih Pemilu Kepala Daerah 2017 di Kecamatan Reban

Desa	Pemilih	Pengguna Hak Pilih		
		Suara Sah	Suara Tidak Sah	Jumlah
(1)	(2)	(3)	(4)	(5)
1 Adinuso	2 472	1 8	38	1 838
2 Cablikan	881	669	7	676
3 Kalisari	968	786	2	788
4 Karanganyar	1 258	898	31	929
5 Kepundung	970	719	12	731
6 Kumesu	2 598	1 801	85	1 886
7 Mojotengah	1 598	1 296	19	1 315
8 Ngadirejo	2 36	1 738	42	1 78
9 Ngroto	1 119	836	36	872
10 Pacet	1 102	802	13	815
11 Padomasan	1 702	1 376	37	1 413
12 Polodoro	1 082	926	6	932
13 Reban	1 91	1 476	32	1 508
14 Semampir	1 515	1 099	19	1 118
15 Sojomerto	2 291	1 665	46	1 711
16 Sukomangli	1 598	1 209	33	1 242
17 Tambakboyo	2 066	1 574	38	1 612
18 Wonorojo	1 248	912	16	928
19 Wonosobo	1 785	1 326	39	1 365
Jumlah	30 523	22 908	551	23 459

Sumber : KPU Kabupaten Batang

Tabel 2.9 Hasil Perolehan Suara Pemilu Kepala Daerah 2017 di Kecamatan Reban

Desa	Pasangan Calon				Jumlah
	I	II	III	IV	
(1)	(2)	(3)	(4)	(5)	(6)
1 Adinuso	1 23	376	183	11	1 8
2 Cablikan	405	189	69	6	669
3 Kalisari	534	235	14	3	786
4 Karanganyar	651	215	28	4	898
5 Kepundung	523	155	33	8	719
6 Kumesu	1 33	341	121	9	1 801
7 Mojotengah	861	383	37	15	1 296
8 Ngadirejo	1 092	540	95	11	1 738
9 Ngroto	513	216	102	5	836
10 Pacet	475	292	32	3	802
11 Padomasan	859	457	55	5	1 376
12 Polodoro	607	205	114	0	926
13 Reban	649	733	79	15	1 476
14 Semampir	605	441	43	10	1 099
15 Sojomerto	1 177	264	207	17	1 665
16 Sukomangli	891	235	77	6	1 209
17 Tambakboyo	850	546	152	26	1 574
18 Wonorojo	564	286	57	5	912
19 Wonosobo	1 003	271	43	9	1 326
Jumlah	14 819	6 38	1 541	168	22 908

Pasangan Calon Bupati/Wakil Bupati :

I H. Wihaji, S.Ag, M.Pd. dan Suyono, S.IP, M.Si.

II dr. Lafran Pancaputranto, Sp.OG (K) dan H. Nurhaji Slamet Urip

III AS. Burhan, S.Ag dan Acara Ariani, S.Psi

IV Akhmad Faizin, ST dan Erna Yuniwati

Sumber : KPU Kabupaten Batang

BAB

3

**PENDUDUK
DAN
KETENAGAKERJAAN**



Kecamatan Dalam Angka 2018

BAB III PENDUDUK DAN KETENAGAKERJAAN

Berdasarkan hasil proyeksi penduduk, jumlah penduduk Kecamatan Reban tahun 2017 adalah sebanyak 38.058 jiwa. Dari hasil proyeksi tersebut, diperoleh rasio jenis kelamin penduduk Kecamatan Reban dibawah 100 yaitu sebesar 99,56. Hal ini menggambarkan bahwa jumlah penduduk perempuan lebih banyak daripada jumlah penduduk laki-laki.

Sejalan dengan kenaikan jumlah penduduk maka kepadatan penduduk dalam kurun waktu tiga tahun terakhir (2015–2017) cenderung mengalami kenaikan, pada tahun 2015 tercatat sebesar 811 jiwa/km², pada tahun 2016 tercatat sebesar 809 jiwa/km², dan pada tahun 2017 menjadi 821 jiwa/km². Jumlah penduduk yang terus bertambah setiap tahun tidak diimbangi dengan pemerataan penyebaran penduduk di tiap desa. Wilayah terpadat tercatat di Desa –Sojomerto sebanyak 1.541 jiwa/km² dan terjarang penduduknya adalah Desa Mojotengah yaitu 258 jiwa/km².

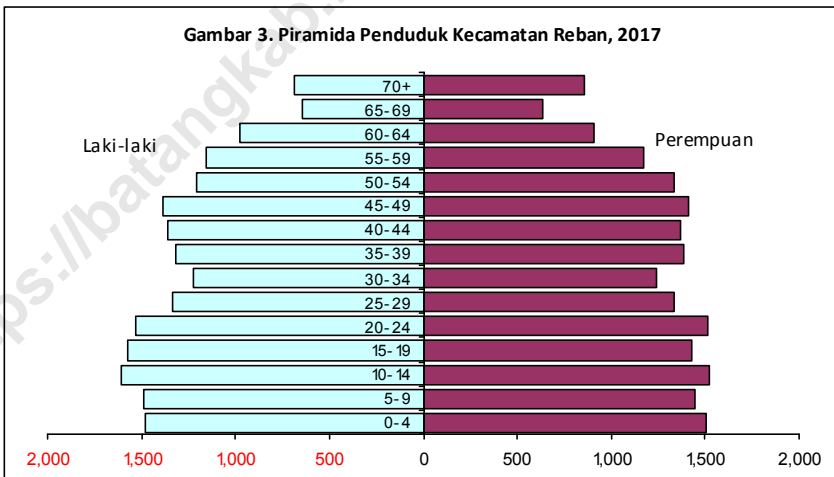

Tabel 3.1 Jumlah Penduduk Menurut Jenis Kelamin dan Sex Rasio
di Kecamatan Reban, 2017

Desa	Penduduk (jiwa)			Sex Rasio
	Laki-laki	Perempuan	Jumlah	
(1)	(2)	(3)	(4)	(5)
1 Pacet	737	658	1 395	111,96
2 Mojotengah	1 070	1 083	2 153	98,79
3 Cablikan	581	555	1 136	104,55
4 Ngroto	719	738	1 457	97,40
5 Ngadirejo	1 408	1 476	2 884	95,35
6 Reban	1 230	1 218	2 448	100,91
7 Tambakboyo	1 299	1 225	2 524	106,10
8 Adinuso	1 608	1 590	3 198	101,21
9 Kumesu	1 514	1 563	3 077	96,84
10 Kepundung	619	640	1 259	96,85
11 Padomasan	1 061	1 140	2 201	93,09
12 Semampir	886	938	1 824	94,51
13 Wonosobo	1 165	1 145	2 310	101,76
14 Sojomerto	1 415	1 470	2 885	96,23
15 Karanganyar	789	775	1 564	101,82
16 Polodoro	617	587	1 204	105,34
17 Kalisari	546	554	1 100	98,54
18 Sukomangli	934	943	1 877	99,04
19 Wonorojo	790	772	1 562	102,35
Jumlah	18 988	19 070	38 058	99,56

Sumber : Proyeksi Penduduk Hasil SP2010

Tabel 3.2 Jumlah Penduduk Menurut Kelompok Umur Dan Jenis Kelamin
Di Kecamatan Reban, 2017

Kelompok Umur	Laki-laki	Perempuan	Jumlah
(1)	(2)	(3)	(4)
0 - 4	1 483	1 502	2 985
5 - 9	1 490	1 449	2 939
10 - 14	1 604	1 521	3 125
15 - 19	1 577	1 432	3 009
20 - 24	1 527	1 518	3 045
25 - 29	1 339	1 336	2 675
30 - 34	1 228	1 238	2 466
35 - 39	1 321	1 389	2 710
40 - 44	1 364	1 372	2 736
45 - 49	1 383	1 412	2 795
50 - 54	1 208	1 336	2 544
55 - 59	1 153	1 169	2 322
60 - 64	979	905	1 884
65 - 69	644	637	1 281
70 +	688	854	1 542
Jumlah	18 988	19 070	38 058

Sumber : Proyeksi Penduduk Hasil SP2010

Tabel 3.3 Jumlah Penduduk Menurut Kelompok Umur dan Desa
di Kecamatan Reban, 2017

Desa	Kelompok Umur			
	0 - 9	10 - 14	15 - 19	20 - 24
(1)	(2)	(4)	(5)	(6)
1 Pacet	172	113	106	138
2 Mojotengah	407	199	174	179
3 Cablikan	168	91	86	74
4 Ngroto	215	113	115	127
5 Ngadirejo	477	234	228	222
6 Reban	380	204	185	183
7 Tambakboyo	440	198	212	211
8 Adinuso	551	261	252	284
9 Kumesu	498	278	244	248
10 Kepundung	221	113	93	100
11 Padomasan	327	157	149	142
12 Semampir	291	134	117	112
13 Wonosobo	304	165	206	209
14 Sojomerto	386	250	261	236
15 Karanganyar	209	125	117	114
16 Polodoro	173	92	87	86
17 Kalisari	158	92	85	84
18 Sukomangli	292	160	178	149
19 Wonorojo	255	146	114	147
Jumlah	5 924	3 125	3 009	3045

Sumber : Proyeksi Penduduk Hasil SP2010

Lanjutan Tabel 3.3

Desa	Kelompok Umur			
	25 - 29	30 - 34	35 - 39	40 - 44
(1)	(7)	(8)	(9)	(10)
1 Pacet	120	66	99	91
2 Mojotengah	166	149	153	122
3 Cablikan	73	86	73	71
4 Ngroto	103	88	103	106
5 Ngadirejo	200	219	217	235
6 Reban	171	143	186	168
7 Tambakboyo	163	144	168	202
8 Adinuso	212	161	207	231
9 Kumesu	214	199	248	246
10 Kepundung	101	90	76	97
11 Padomasan	201	159	162	131
12 Semampir	124	122	155	155
13 Wonosobo	153	132	149	157
14 Sojomerto	207	204	208	191
15 Karanganyar	99	128	115	135
16 Polodoro	81	78	76	87
17 Kalisari	63	64	80	81
18 Sukomangli	121	138	147	146
19 Wonorojo	103	96	88	84
Jumlah	2 675	2 466	2 710	2 736

Sumber : Proyeksi Penduduk Hasil SP2010

Lanjutan Tabel 3.3

Desa	Kelompok Umur			Jumlah
	45 - 49	50 - 54	55 +	
(1)	(11)	(12)	(13)	(14)
1 Pacet	104	112	278	1 395
2 Mojotengah	133	145	316	2 153
3 Cablikan	114	70	234	1 136
4 Ngroto	153	109	222	1 457
5 Ngadirejo	179	186	483	2 884
6 Reban	149	168	516	2 448
7 Tambakboyo	197	166	420	2 524
8 Adinuso	218	211	612	3 198
9 Kumesu	185	148	570	3 077
10 Kepundung	87	61	217	1 259
11 Padomasan	158	162	455	2 201
12 Semampir	155	107	353	1 824
13 Wonosobo	154	180	512	2 310
14 Sojomerto	250	201	489	2 885
15 Karanganyar	109	137	275	1 564
16 Polodoro	99	90	257	1 204
17 Kalisari	88	77	232	1 100
18 Sukomangli	130	129	277	1 877
19 Wonorojo	133	85	311	1 562
Jumlah	2 795	2 544	7 029	38 058

Sumber : Proyeksi Penduduk Hasil SP2010

Tabel 3.4 Jumlah Penduduk Menurut Status Kewarganegaraan
di Kecamatan Reban, 2017

Desa	Status Kewarganegaraan (jiwa)		
	WNI	WNA	Jumlah
(1)	(2)	(3)	(5)
1 Pacet	1 395	-	1 395
2 Mojotengah	2 153	-	2 153
3 Cablikan	1 136	-	1 136
4 Ngroto	1 457	-	1 457
5 Ngadirejo	2 884	-	2 884
6 Reban	2 448	-	2 448
7 Tambakboyo	2 524	-	2 524
8 Adinuso	3 198	-	3 198
9 Kumesu	3 077	-	3 077
10 Kepundung	1 259	-	1 259
11 Padomasan	2 201	-	2 201
12 Semampir	1 824	-	1 824
13 Wonosobo	2 310	-	2 310
14 Sojomerto	2 885	-	2 885
15 Karanganyar	1 564	-	1 564
16 Polodoro	1 204	-	1 204
17 Kalisari	1 100	-	1 100
18 Sukomangli	1 877	-	1 877
19 Wonorojo	1 562	-	1 562
Jumlah	38 058	-	38 058

Sumber : Proyeksi Penduduk Hasil SP2010

Tabel 3.5 Kepadatan Penduduk per Hektar dan Kilometer Persegi di Kecamatan Reban, 2017

Desa	Luas Desa		Jumlah Penduduk	Kepadatan Penduduk	
	Hektar	Km ²		per Hektar	per Km ²
(1)	(2)	(3)	(4)	(5)	(6)
1 Pacet	226,00	2,26	1 395	6	617
2 Mojotengah	833,60	8,34	2 153	3	258
3 Cablikan	195,80	1,96	1 136	6	580
4 Ngroto	254,09	2,54	1 457	6	573
5 Ngadirejo	274,65	2,75	2 884	10	1 050
6 Reban	203,31	2,03	2 448	12	1 204
7 Tambakboyo	182,46	1,82	2 524	14	1 383
8 Adinuso	249,29	2,49	3 198	13	1 272
9 Kumesu	447,00	4,47	3 077	7	688
10 Kepundung	103,95	1,04	1 259	12	1 211
11 Padomasan	164,65	1,65	2 201	13	1 336
12 Semampir	238,04	2,38	1 824	8	766
13 Wonosobo	235,90	2,36	2 310	10	979
14 Sojomerto	187,13	1,87	2 885	15	1 541
15 Karanganyar	112,98	1,13	1 564	14	1 384
16 Polodoro	141,39	1,41	1 204	9	851
17 Kalisari	190,00	1,90	1 100	6	578
18 Sukomangli	269,50	2,70	1 877	7	696
19 Wonorojo	123,67	1,24	1 562	13	1 263
Jumlah	4 633,38	46,33	38 058	8	821

Sumber : Proyeksi Penduduk Hasil SP2010

BAB

4

SOCIAL

<https://batangkab.bps.go.id>



BAB IV SOSIAL

Peningkatan pendidikan merupakan faktor terpenting dalam pembangunan di Indonesia Baik dilihat dari sudut pandang penduduk sebagai obyek pembangunan maupun sebagai subyek pembangunan Keberhasilan pembangunan di suatu daerah dapat ditengarai salah satunya dengan tingginya tingkat pendidikan penduduknya Tentunya hal ini tidak lepas dari sarana pendidikan yang tersedia di daerah tersebut

Dibawah naungan Dinas Pendidikan, jumlah sekolah SD sebanyak 30, dengan jumlah guru 274 orang dan murid 3.118 ; sekolah SMP sebanyak 4, dengan jumlah guru 118 orang dan murid 1.118 ; Sedangkan dibawah naungan Kementerian Agama, jumlah sekolah MI sebanyak 7, dengan jumlah guru 43 orang dan murid 665 ; sekolah MTs sebanyak 1, dengan jumlah guru 12 orang dan murid 122 ; sekolah SMK sebanyak 1, dengan jumlah guru 11 orang dan murid 127.

Masih berkaitan dengan penduduk sebagai subyek dan obyek pembangunan, kesehatan merupakan salah satu faktor yang perlu diperhatikan oleh semua pihak, baik masyarakat umum maupun pemerintah Peran pemerintah dalam masalah pembangunan kesehatan masyarakat disini salah satunya adalah sebagai penyedia fasilitas kesehatan beserta tenaga kesehatannya Ketersediaan dan kemudahan memperoleh fasilitas kesehatan berdampak pada semakin mudahnya masyarakat mendapatkan pelayanan medis secara lebih baik

Sarana kesehatan yang ada antara lain, puskesmas non perawatan 1 unit serta 16 unit PKD. Sedangkan tenaga kesehatan yang ada antara lain, dokter umum 1 orang, perawat 4 orang, bidan 26 orang

Jumlah peserta KB Baru di Kecamatan Reban mencapai 3.071 peserta. Tren metode kontrasepsi yang digunakan secara umum tidak mengalami perubahan. Metode kontrasepsi yang bersifat tidak permanen diminati oleh lebih banyak peserta KB aktif dari pada Metode Kontrasepsi Jangka Panjang (MKJP). Lebih spesifik metode suntik merupakan metode kontrasepsi yang paling banyak digunakan, sementara MOP pesertanya paling sedikit

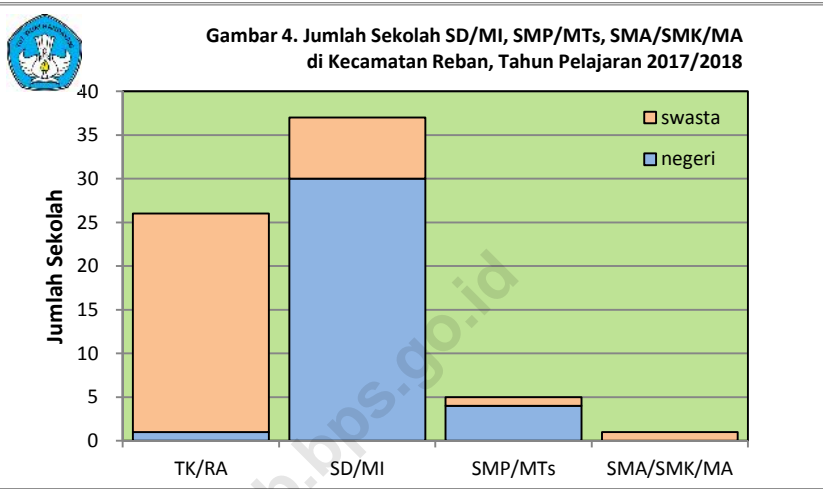

Tabel 4.1 Banyaknya Sekolah Taman Kanak-kanak dan Raudhatul Athfal di Kecamatan Reban Tahun Pelajaran 2017/2018

Desa	TK		RA	
	Negeri	Swasta	Negeri	Swasta
(1)	(2)	(3)	(4)	(5)
1 Pacet	-	-	-	-
2 Mojotengah	-	-	-	-
3 Cablikan	-	1	-	-
4 Ngroto	-	1	-	-
5 Ngadirejo	-	1	-	-
6 Reban	1	2	-	1
7 Tambakboyo	-	1	-	1
8 Adinuso	-	2	-	1
9 Kumesu	-	2	-	-
10 Kepundung	-	1	-	-
11 Padomasan	-	1	-	1
12 Semampir	-	1	-	-
13 Wonosobo	-	1	-	-
14 Sojomerto	-	1	-	1
15 Karanganyar	-	-	-	-
16 Polodoro	-	1	-	-
17 Kalisari	-	1	-	-
18 Sukomangli	-	1	-	1
19 Wonorojo	-	1	-	-
Jumlah	1	19	-	6

Sumber : Dinas Pendidikan dan Kebudayaan Kabupaten Batang

Tabel 4.2 Banyaknya Sekolah Dasar dan Madrasah Ibtidaiyah di Kecamatan Reban Tahun Pelajaran 2017/2018

Desa	SD		MI	
	Negeri	Swasta	Negeri	Swasta
(1)	(2)	(3)	(4)	(5)
1 Pacet	1	-	-	-
2 Mojotengah	2	-	-	-
3 Cablikan	1	-	-	-
4 Ngroto	1	-	-	-
5 Ngadirejo	3	-	-	-
6 Reban	1	-	-	1
7 Tambakboyo	2	-	-	1
8 Adinuso	2	-	-	1
9 Kumesu	3	-	-	-
10 Kepundung	1	-	-	1
11 Padomasan	2	-	-	1
12 Semampir	2	-	-	-
13 Wonosobo	2	-	-	-
14 Sojomerto	1	-	-	1
15 Karanganyar	1	-	-	-
16 Polodoro	1	-	-	1
17 Kalisari	1	-	-	-
18 Sukomangli	2	-	-	-
19 Wonorojo	1	-	-	-
Jumlah	30	-	-	7

Sumber : Dinas Pendidikan dan Kebudayaan Kabupaten Batang

Tabel 4.3 Banyaknya Sekolah Menengah Pertama dan Madrasah Tsanawiyah di Kecamatan Reban Tahun Pelajaran 2017/2018

Desa	SMP		MTs	
	Negeri	Swasta	Negeri	Swasta
(1)	(2)	(3)	(4)	(5)
1 Pacet	-	-	-	-
2 Mojotengah	1	-	-	-
3 Cablikan	-	-	-	-
4 Ngroto	-	-	-	-
5 Ngadirejo	1	-	-	-
6 Reban	1	-	-	-
7 Tambakboyo	-	-	-	-
8 Adinuso	-	-	-	-
9 Kumesu	1	-	-	-
10 Kepundung	-	-	-	-
11 Padomasan	-	-	-	1
12 Semampir	-	-	-	-
13 Wonosobo	-	-	-	-
14 Sojomerto	-	-	-	-
15 Karanganyar	-	-	-	-
16 Polodoro	-	-	-	-
17 Kalisari	-	-	-	-
18 Sukomangli	-	-	-	-
19 Wonorojo	-	-	-	-
Jumlah	4	-	-	1

Sumber : Dinas Pendidikan dan Kebudayaan Kabupaten Batang

Tabel 4.4 Banyaknya Sekolah Menengah Atas, Kejuruan dan Madrasah Aliyah di Kecamatan Reban Tahun Pelajaran 2017/2018

Desa	SMA		SMK		MA	
	Negeri	Swasta	Negeri	Swasta	Negeri	Swasta
(1)	(2)	(3)	(4)	(5)	(6)	(7)
1 Pacet	-	-	-	-	-	-
2 Mojotengah	-	-	-	-	-	-
3 Cablikan	-	-	-	-	-	-
4 Ngroto	-	-	-	-	-	-
5 Ngadirejo	-	-	-	-	-	-
6 Reban	-	-	-	-	-	-
7 Tambakboyo	-	-	-	-	-	-
8 Adinuso	-	-	-	-	-	-
9 Kumesu	-	-	-	-	-	-
10 Kepundung	-	-	-	-	-	-
11 Padomasan	-	-	-	1	-	-
12 Semampir	-	-	-	-	-	-
13 Wonosobo	-	-	-	-	-	-
14 Sojomerto	-	-	-	-	-	-
15 Karanganyar	-	-	-	-	-	-
16 Polodoro	-	-	-	-	-	-
17 Kalisari	-	-	-	-	-	-
18 Sukomangli	-	-	-	-	-	-
19 Wonorojo	-	-	-	-	-	-
Jumlah	-	-	-	1	-	-

Sumber : Dinas Pendidikan dan Kebudayaan Kabupaten Batang

Tabel 4.5 Banyaknya MuridTaman Kanak-kanak dan Raudhatul Athfal di Kecamatan Reban Tahun Pelajaran 2017/2018

Desa	TK		RA	
	Negeri	Swasta	Negeri	Swasta
(1)	(2)	(3)	(4)	(5)
1 Pacet	-	-	-	-
2 Mojotengah	-	-	-	-
3 Cablikan	-	41	-	-
4 Ngroto	-	22	-	-
5 Ngadirejo	-	45	-	-
6 Reban	52	35	-	23
7 Tambakboyo	-	31	-	42
8 Adinuso	-	45	-	26
9 Kumesu	-	30	-	-
1- Kepundung	-	20	-	-
11 Padomasan	-	48	-	28
12 Semampir	-	22	-	-
13 Wonosobo	-	42	-	-
14 Sojomerto	-	87	-	18
15 Karanganyar	-	-	--	-
16 Polodoro	-	24	-	-
17 Kalisari	-	36	-	-
18 Sukomangli	-	34	-	27
19 Wonorojo	-	28	-	-
Jumlah	52	590	-	164

Sumber : Dinas Pendidikan dan Kebudayaan Kabupaten Batang

Tabel 4.6 Banyaknya Murid Sekolah Dasar dan Madrasah Ibtidaiyah di Kecamatan Reban Tahun Pelajaran 2017/2018

Desa	SD		MI	
	Negeri	Swasta	Negeri	Swasta
(1)	(2)	(3)	(4)	(5)
1 Pacet	113	-	-	-
2 Mojotengah	172	-	-	-
3 Cablikan	116	-	-	-
4 Ngroto	161	-	-	-
5 Ngadirejo	307	-	-	-
6 Reban	140	-	-	143
7 Tambakboyo	129	-	-	135
8 Adinuso	286	-	-	96
9 Kumesu	306	-	-	-
10 Kepundung	58	-	-	59
11 Padomasan	118	-	-	82
12 Semampir	160	-	-	-
13 Wonosobo	225	-	-	-
14 Sojomerto	191	-	-	83
15 Karanganyar	121	-	-	-
16 Polodoro	66	-	-	67
17 Kalisari	118	-	-	-
18 Sukomangli	191	-	-	-
19 Wonorojo	140	-	-	-
Jumlah	3118	-	-	665

Sumber : Dinas Pendidikan dan Kebudayaan Kabupaten Batang

Tabel 4.7 Banyaknya Murid Sekolah Menengah Pertama dan Madrasah Tsanawiyah di Kecamatan Reban Tahun Pelajaran 2017/2018

Desa	SMP		MTs	
	Negeri	Swasta	Negeri	Swasta
(1)	(2)	(3)	(4)	(5)
1 Pacet	-	-	-	-
2 Mojotengah	65	-	-	-
3 Cablikan	-	-	-	-
4 Ngroto	-	-	-	-
5 Ngadirejo	231	-	-	-
6 Reban	558	-	-	-
7 Tambakboyo	-	-	-	-
8 Adinuso	-	-	-	-
9 Kumesu	264	-	-	-
1- Kepundung	-	-	-	-
11 Padomasan	-	-	-	122
12 Semampir	-	-	-	-
13 Wonosobo	-	-	-	-
14 Sojomerto	-	-	-	-
15 Karanganyar	-	-	-	-
16 Polodoro	-	-	-	-
17 Kalisari	-	-	-	-
18 Sukomangli	-	-	-	-
19 Wonorojo	-	-	-	-
Jumlah	1118	-	-	122

Sumber : Dinas Pendidikan dan Kebudayaan Kabupaten Batang

Tabel 4.8 Banyaknya Murid Sekolah Menengah Atas, Kejuruan dan Madrasah Aliyah di Kecamatan Reban Tahun Pelajaran 2017/2018

Desa	SMA		SMK		MA	
	Negeri	Swasta	Negeri	Swasta	Negeri	Swasta
(1)	(2)	(3)	(4)	(5)	(6)	(7)
1 Pacet	-	-	-	-	-	-
2 Mojotengah	-	-	-	-	-	-
3 Cablikan	-	-	-	-	-	-
4 Ngroto	-	-	-	-	-	-
5 Ngadirejo	-	-	-	-	-	-
6 Reban	-	-	-	-	-	-
7 Tambakboyo	-	-	-	-	-	-
8 Adinuso	-	-	-	-	-	-
9 Kumesu	-	-	-	-	-	-
1- Kepundung	-	-	-	-	-	-
11 Padomasan	-	-	-	127	-	-
12 Semampir	-	-	-	-	-	-
13 Wonosobo	-	-	-	-	-	-
14 Sojomerto	-	-	-	-	-	-
15 Karanganyar	-	-	-	-	-	-
16 Polodoro	-	-	-	-	-	-
17 Kalisari	-	-	-	-	-	-
18 Sukomangli	-	-	-	-	-	-
19 Wonorojo	-	-	-	-	-	-
Jumlah	-	-	-	127	-	-

Sumber : Dinas Pendidikan dan Kebudayaan Kabupaten Batang

Tabel 4.9 Banyaknya GuruTaman Kanak-kanak dan Raudhatul Athfal di Kecamatan Reban Tahun Pelajaran 2017/2018

Desa	TK		RA	
	PNS	Non PNS	PNS	Non PNS
(1)	(2)	(3)	(4)	(5)
1 Pacet	-	-	-	-
2 Mojotengah	-	-	-	-
3 Cablikan	-	1	-	-
4 Ngroto	-	1	-	-
5 Ngadirejo	-	3	-	-
6 Reban	3	3	-	2
7 Tambakboyo	-	4	-	1
8 Adinuso	-	3	-	2
9 Kumesu	-	2	-	-
1- Kepundung	-	-	-	-
11 Padomasan	-	3	-	2
12 Semampir	-	-	-	-
13 Wonosobo	-	-	-	-
14 Sojomerto	-	3	-	1
15 Karanganyar	-	-	-	-
16 Polodoro	-	-	-	-
17 Kalisari	-	1	-	-
18 Sukomangli	-	2	-	3
19 Wonorojo	-	2	-	-
Jumlah	3	30	-	11

Sumber : Dinas Pendidikan dan Kebudayaan Kabupaten Batang

Tabel 4.10 Banyaknya Guru Sekolah Dasar dan Madrasah Ibtidaiyah di Kecamatan Reban Tahun Pelajaran 2017/2018

Desa	SD		MI	
	PNS	Non PNS	PNS	Non PNS
(1)	(2)	(3)	(4)	(5)
1 Pacet	6	2	-	-
2 Mojotengah	13	3	-	-
3 Cablikan	6	3	-	-
4 Ngroto	8	3	-	-
5 Ngadirejo	18	4	-	-
6 Reban	8	3	-	6
7 Tambakboyo	12	3	-	5
8 Adinuso	14	2	-	9
9 Kumesu	18	5	-	-
1- Kepundung	7	2	-	-
11 Padomasan	15	3	-	6
12 Semampir	12	2	-	-
13 Wonosobo	14	3	-	-
14 Sojomerto	15	2	-	8
15 Karanganyar	7	2	-	-
16 Polodoro	5	2	-	7
17 Kalisari	6	2	-	-
18 Sukomangli	12	2	-	-
19 Wonorojo	6	3	-	-
Jumlah	217	57	-	43

Sumber : Dinas Pendidikan dan Kebudayaan Kabupaten Batang

Tabel 4.11 Banyaknya Guru Sekolah Menengah Pertama dan Madrasah Tsanawiyah di Kecamatan Reban Tahun Pelajaran 2017/2018

Desa	SMP		MTs	
	PNS	Non PNS	PNS	Non PNS
(1)	(2)	(3)	(4)	(5)
1 Pacet	-	-	-	-
2 Mojotengah	-	11	-	-
3 Cablikan	-	-	-	-
4 Ngroto	-	-	-	-
5 Ngadirejo	9	13	-	-
6 Reban	21	25	-	-
7 Tambakboyo	-	-	-	-
8 Adinuso	-	-	-	-
9 Kumesu	18	21	-	-
10 Kepundung	-	-	-	-
11 Padomasan	-	-	-	12
12 Semampir	-	-	-	-
13 Wonosobo	-	-	-	-
14 Sojomerto	-	-	-	-
15 Karanganyar	-	-	-	-
16 Polodoro	-	-	-	-
17 Kalisari	-	-	-	-
18 Sukomangli	-	-	-	-
19 Wonorojo	-	-	-	-
Jumlah	48	70	-	12

Sumber : Dinas Pendidikan dan Kebudayaan Kabupaten Batang

Tabel 4.12 Banyaknya Guru Sekolah Menengah Atas, Kejuruan dan Madrasah Aliyah di Kecamatan Reban Tahun Pelajaran 2017/2018

Desa	SMA		SMK		MA	
	PNS	Non PNS	PNS	Non PNS	PNS	Non PNS
(1)	(2)	(3)	(4)	(5)	(6)	(7)
1 Pacet	-	-	-	-	-	-
2 Mojotengah	-	-	-	-	-	-
3 Cablikan	-	-	-	-	-	-
4 Ngroto	-	-	-	-	-	-
5 Ngadirejo	-	-	-	-	-	-
6 Reban	-	-	-	-	-	-
7 Tambakboyo	-	-	-	-	-	-
8 Adinuso	-	-	-	-	-	-
9 Kumesu	-	-	-	-	-	-
10 Kepundung	-	-	-	-	-	-
11 Padomasan	-	-	-	11	-	-
12 Semampir	-	-	-	-	-	-
13 Wonosobo	-	-	-	-	-	-
14 Sojomerto	-	-	-	-	-	-
15 Karanganyar	-	-	-	-	-	-
16 Polodoro	-	-	-	-	-	-
17 Kalisari	-	-	-	-	-	-
18 Sukomangli	-	-	-	-	-	-
19 Wonorojo	-	-	-	-	-	-
Jumlah	-	-	-	11	-	-

Sumber : Dinas Pendidikan dan Kebudayaan Kabupaten Batang

Tabel 4.13 Jumlah Penduduk Menurut Agama di Kecamatan Reban, 2017

Desa	Islam	Kristen/ Protestan	Katolik	Hindu	Budha	Jumlah
(1)	(2)	(3)	(4)	(5)	(6)	(7)
1 Pacet	1 395	-	-	-	-	1 395
2 Mojotengah	2 153	-	-	-	-	2 153
3 Cablikan	1 136	-	-	-	-	1 136
4 Ngroto	1 457	-	-	-	-	1 457
5 Ngadirejo	2 884	-	-	-	-	2 884
6 Reban	2 440	8	-	-	-	2 448
7 Tambakboyo	2 520	4	-	-	-	2 524
8 Adinuso	3 198	-	-	-	-	3 198
9 Kumesu	3 062	-	15	-	-	3 077
10 Kepundung	1 259	-	-	-	-	1 259
11 Padomasan	2 201	-	-	-	-	2 201
12 Semampir	1 824	-	-	-	-	1 824
13 Wonosobo	2 306	4	-	-	-	2 310
14 Sojomerto	2 862	23	-	-	-	2 885
15 Karanganyar	1 561	3	-	-	-	1 564
16 Polodoro	1 204	-	-	-	-	1 204
17 Kalisari	1 100	-	-	-	-	1 100
18 Sukomangli	1 877	-	-	-	-	1 877
19 Wonorojo	1 557	-	5	-	-	1 562
Jumlah	37 996	42	20	-	-	38 058

Sumber : Proyeksi Penduduk Hasil SP2010

Tabel 4.14 Jumlah Tempat Ibadah di Kecamatan Reban, 2017

	Desa	Masjid	Mushola	Gereja	Pura	Vihara	Jumlah
	(1)	(2)	(3)	(4)	(5)	(6)	(7)
1	Pacet	3	4	-	-	-	7
2	Mojotengah	6	4	-	-	-	10
3	Cablikan	2	5	-	--	-	7
4	Ngroto	3	2	-	-	-	5
5	Ngadirejo	4	9	-	-	-	13
6	Reban	4	10	-	-	-	14
7	Tambakboyo	3	7	-	-	-	10
8	Adinuso	4	13	-	-	-	17
9	Kumesu	6	12	-	-	-	18
10	Kepundung	3	3	-	-	-	4
11	Padomasan	3	10	-	-	-	13
12	Semampir	2	10	-	-	-	12
13	Wonosobo	5	4	-	-	-	9
14	Sojomerto	3	17	-	-	-	20
15	Karanganyar	2	8	-	-	-	10
16	Polodoro	3	6	-	-	-	9
17	Kalisari	1	6	-	-	-	7
18	Sukomangli	3	12	-	-	-	15
19	Wonorojo	3	7	-	-	-	10
	Jumlah	63	149	-	-	-	212

Sumber : KUA Kecamatan Reban

Tabel 4.15 Jumlah Nikah, Talak, Cerai dan Rujuk di Kecamatan Reban, 2017

Desa	Nikah	Talak	Cerai	Rujuk
(1)	(2)	(3)	(4)	(5)
1 Pacet	12	-	-	--
2 Mojotengah	26	-	3	-
3 Cablikan	7	1	-	-
4 Ngroto	9	1	3	-
5 Ngadirejo	25	-	2	-
6 Reban	27	3	2	-
7 Tambakboyo	36	1	1	-
8 Adinuso	37	-	-	-
9 Kumesu	37	1	-	-
10 Kepundung	13	1	-	-
11 Padomasan	23	1	-	-
12 Semampir	27	3	1	-
13 Wonosobo	14	1	2	-
14 Sojomerto	30	1	1	-
15 Karanganyar	17	2	1	-
16 Polodoro	9	-	3	-
17 Kalisari	12	-	-	-
18 Sukomangli	19	2	-	-
19 Wonorojo	15	3	-	-
Jumlah	395	21	19	-

Sumber : KUA Kecamatan Reban

Tabel 4.16 Jumlah Nikah Menurut Tempat Pelaksanaan di Kecamatan Reban, 2017

	Desa	Kantor	Diluar Kantor	Jumlah
	(1)	(2)	(3)	(4)
1	Pacet	2	10	12
2	Mojotengah	4	22	26
3	Cablikan	4	3	7
4	Ngroto	4	5	9
5	Ngadirejo	7	18	25
6	Reban	7	20	27
7	Tambakboyo	8	28	36
8	Adinuso	17	20	37
9	Kumesu	12	25	37
10	Kepundung	2	11	13
11	Padomasan	8	15	23
12	Semampir	11	16	27
13	Wonosobo	2	12	14
14	Sojomerto	8	22	30
15	Karanganyar	5	12	15
16	Polodoro	3	6	9
17	Kalisari	2	10	12
18	Sukomangli	3	16	19
19	Wonoroyo	3	12	15
	Jumlah	112	283	395

Sumber : KUA Kecamatan Reban

Tabel 4.17 Jumlah Jemaah Haji Menurut Jenis Kelamin
di Kecamatan Reban, 2017

Desa	Laki-laki	Perempuan	Jumlah
(1)	(2)	(3)	(4)
1 Pacet	-	-	-
2 Mojotengah	1	-	1
3 Cablikan	1	2	3
4 Ngroto	1	1	2
5 Ngadirejo	-	-	-
6 Reban	7	7	14
7 Tambakboyo	-	-	-
8 Adinuso	-	-	-
9 Kumesu	1	1	2
10 Kepundung	-	-	-
11 Padomasan	2	2	4
12 Semampir	-	1	1
13 Wonosobo	-	-	-
14 Sojomerto	-	1	1
15 Karanganyar	-	-	-
16 Polodoro	1	-	1
17 Kalisari	1	-	1
18 Sukomangli	-	-	-
19 Wonorojo	-	-	-
Jumlah	15	15	30

Sumber : KUA Kecamatan Reban

Tabel 4.18- Banyaknya Posyandu Menurut Strata di Kecamatan Reban, 2017

Desa	Pratama	Madya	Purnama	Mandiri	Jumlah
(1)	(2)	(3)	(4)	(5)	(6)
1 Pacet	-	-	-	3	3
2 Mojotengah	-	-	-	3	6
3 Cablikan	-	-	-	2	2
4 Ngroto	-	-	-	3	3
5 Ngadirejo	-	-	-	4	4
6 Reban	-	-	-	4	4
7 Tambakboyo	-	-	-	3	3
8 Adinuso	-	-	-	5	5
9 Kumesu	-	-	-	5	5
10 Kepundung	-	-	-	3	3
11 Padomasan	-	-	-	3	3
12 Semampir	-	-	-	3	3
13 Wonosobo	-	-	-	6	6
14 Sojomerto	-	-	-	5	5
15 Karanganyar	-	-	-	2	2
16 Polodoro	-	-	-	5	5
17 Kalisari	-	-	-	2	2
18 Sukomangli	-	-	-	3	3
19 Wonorojo	-	-	-	3	3
	-	-	-	-	-
Jumlah	-	-	-	70	70

Sumber : Puskesmas Kecamatan Reban

Tabel 4.19. Banyaknya Upaya Kesehatan Bersumberdaya Masyarakat (UKBM) di Kecamatan Reban, 2017

Desa	PKD	Polindes	Posbindu
(1)	(2)	(3)	(4)
1 Pacet	1	-	-
2 Mojotengah	-	-	-
3 Cablikan	1	-	-
4 Ngroto	1	-	-
5 Ngadirejo	-	-	-
6 Reban	-	-	-
7 Tambakboyo	1	-	-
8 Adinuso	1	-	-
9 Kumesu	1	-	-
10 Kepundung	1	-	-
11 Padomasan	1	-	-
12 Semampir	1	-	-
13 Wonosobo	1	-	-
14 Sojomerto	-	-	-
15 Karanganyar	1	-	-
16 Polodoro	1	-	-
17 Kalisari	1	-	-
18 Sukomangli	1	-	-
19 Wonorojo	1	-	-
Jumlah	16	-	-

Sumber : Puskesmas Kecamatan Reban

Tabel 4.20 Jumlah Bidan Desa di Kecamatan Reban, 2017

Desa	Penugasan	Praktik	Jumlah
(1)	(2)	(3)	(4)
1 Pacet	1	1	1
2 Mojotengah	1	2	2
3 Cablikan	1	1	1
4 Ngroto	1	1	1
5 Ngadirejo	1	1	1
6 Reban	1	3	3
7 Tambakboyo	1	1	1
8 Adinuso	1	1	1
9 Kumesu	1	1	1
1- Kepundung	1	1	1
11 Padomasan	1	2	2
12 Semampir	1	1	1
13 Wonosobo	1	1	1
14 Sojomerto	1	2	2
15 Karanganyar	1	1	1
16 Polodoro	1	1	1
17 Kalisari	-	-	-
18 Sukomangli	1	1	1
19 Wonorojo	1	1	1
Jumlah	18	26	26

Sumber : Puskesmas Kecamatan Reban

Tabel 4.21 Jumlah Tenaga Medis dan Tenaga Keperawatan Menurut Fasilitas Kesehatan Puskesmas, 2017

Nama Puskesmas / Rincian		Tahun 2017
(1)		(2)
Puskesmas Kecamatan Reban		
A. Tenaga Medis	Dokter Spesialis	-
	Dokter Umum	1
	Dokter Gigi	-
	Dokter Gigi Spesialis	-
B. Tenaga Keperawatan	Bidan	26
	Perawat	4
	Perawat Gigi	1

Sumber : Puskesmas Kecamatan Reban

Tabel 4.22 Jumlah Pengunjung Rawat Jalan Puskesmas Reban
Menurut Bulan, 2017

Bulan	Mandiri	BPJS	Lainnya	Jumlah
(1)	(2)	(3)	(4)	(5)
1 Januari	193	2 951	65	4 109
2 Februari	129	3 094	71	4 374
3 Maret	1 182	2 614	84	3 880
4 April	135	2 263	72	3 980
5 Mei	1037	2 352	60	3 449
6 Juni	167	1 916	59	2 142
7 Juli	791	1 803	49	2 643
8 Agustus	1 309	2 453	68	3 830
9 September	112	2 446	53	3 601
10 Oktober	110	312	82	4 284
11 Nopember	187	3 305	25	4 417
12 Desember	856	3 084	56	3 996
Jumlah	4 899	28 593	744	44 705

Sumber : Puskesmas Reban

Tabel 4.23 Banyaknya Akseptor Baru Keluarga Berencana Menurut Kontrasepsi di Kecamatan Reban, 2017

Desa	Jenis Kontrasepsi				
	IUD	MOP	MOW	Implan	Suntik
(1)	(2)	(3)	(4)	(5)	(6)
1 Pacet	-	-	2	-	29
2 Mojotengah	-	-	-	-	287
3 Cablikan	-	-	-	-	31
4 Ngroto	-	-	1	-	49
5 Ngadirejo	-	-	-	-	274
6 Reban	16	-	5	-	218
7 Tambakboyo	3	1	1	-	246
8 Adinuso	4	-	2	-	237
9 Kumesu	-	-	1	-	161
10 Kepundung	1	-	2	-	44
11 Padomasan	2	2	1	-	98
12 Semampir	6	-	-	-	84
13 Wonosobo	1	-	-	2	182
14 Sojomerto	5	-	2	1	295
15 Karanganyar	-	-	1	-	39
16 Polodoro	-	-	-	-	53
17 Kalisari	-	-	-	-	49
18 Sukomangli	-	-	-	-	44
19 Wonorojo	-	-	-	-	73
Jumlah	38	3	18	3	2 493

Lanjutan Tabel 4.23

Desa	Jenis Kontrasepsi			PUS	Persentase peserta KB terhadap usia subur
	Pil	Kondom	Jumlah		
(1)	(2)	(3)	(4)	(5)	(6)
1 Pacet	9	6	46	394	12
2 Mojotengah	10	5	302	640	47
3 Cablikan	5	6	42	272	15
4 Ngroto	9	6	65	477	14
5 Ngadirejo	24	7	305	815	37
6 Reban	28	9	276	663	42
7 Tambakboyo	15	32	298	723	41
8 Adinuso	13	32	288	842	34
9 Kumesu	10	35	207	886	23
10 Kepundung	6	2	55	334	16
11 Padomasan	13	19	135	556	24
12 Semampir	18	5	113	503	22
13 Wonosobo	10	15	210	656	32
14 Sojomerto	31	28	362	758	48
15 Karanganyar	10	10	60	367	16
16 Polodoro	6	6	65	330	20
17 Kalisari	7	4	60	333	18
18 Sukomangli	43	11	98	532	18
19 Wonorojo	7	4	84	409	21
Jumlah	274	242	3 071	10 490	

Sumber : Balai Penyuluh KB Kecamatan Reban

Tabel 4.24 Banyaknya Akseptor Lestari Keluarga Berencana Menurut Kontrasepsi di Kecamatan Reban, 2017

Desa	Jenis Kontrasepsi				
	IUD	MOP	MOW	Implan	Suntik
(1)	(2)	(3)	(4)	(5)	(6)
1 Pacet	25	85	12	40	29
2 Mojotengah	12	3	3	30	49
3 Cablikan	24	15	10	80	20
4 Ngroto	67	48	6	55	51
5 Ngadirejo	27	42	42	79	61
6 Reban	39	12	26	63	17
7 Tambakboyo	27	11	9	39	75
8 Adinuso	54	23	20	58	48
9 Kumesu	71	55	35	35	90
10 Kepundung	45	0	12	54	39
11 Padomasan	79	32	32	76	21
12 Semampir	18	84	12	21	60
13 Wonosobo	37	57	22	69	30
14 Sojomerto	20	9	33	19	38
15 Karanganyar	38	17	14	42	44
16 Polodoro	26	15	10	66	22
17 Kalisari	34	58	5	25	28
18 Sukomangli	73	60	16	76	38
19 Wonorojo	41	27	35	38	29
Jumlah	757	653	354	965	789

Lanjutan Tabel 4.24

Desa	Jenis Kontrasepsi			PUS	Persentase peserta KB terhadap usia subur
	Pil	Kondom	Jumlah		
(1)	(2)	(3)	(4)	(5)	(6)
1 Pacet	52	32	275	394	70
2 Mojotengah	63	51	211	640	33
3 Cablikan	9	20	178	272	65
4 Ngroto	64	31	322	477	68
5 Ngadirejo	74	39	364	815	45
6 Reban	62	44	263	663	40
7 Tambakboyo	87	48	296	723	41
8 Adinuso	127	64	394	842	47
9 Kumesu	113	112	511	886	58
10 Kepundung	25	41	216	334	65
11 Padomasan	35	46	321	556	58
12 Semampir	41	59	295	503	59
13 Wonosobo	68	47	330	656	50
14 Sojomerto	95	49	263	758	35
15 Karanganyar	32	45	232	367	63
16 Polodoro	44	23	206	330	62
17 Kalisari	28	25	203	333	61
18 Sukomangli	29	50	342	532	64
19 Wonorojo	36	40	246	409	60
Jumlah	1 084	866	5 468	10 490	

Sumber : Balai Penyuluh KB Kecamatan Reban

Tabel 4.25 Banyaknya PPKBD dan Kelompok KB Desa
di Kecamatan Reban, 2017

Desa	PPKBD	Kelompok KB Desa
(1)	(2)	(3)
1 Pacet	1	3
2 Mojotengah	1	6
3 Cablikan	1	2
4 Ngroto	1	3
5 Ngadirejo	1	4
6 Reban	1	4
7 Tambakboyo	1	3
8 Adinuso	1	5
9 Kumesu	1	5
10 Kepundung	1	3
11 Padomasan	1	3
12 Semampir	1	3
13 Wonosobo	1	6
14 Sojomerto	1	5
15 Karanganyar	1	2
16 Polodoro	1	5
17 Kalisari	1	2
18 Sukomangli	1	3
19 Wonorojo	1	3
Jumlah	19	70

Sumber : Balai Penyuluh KB Kecamatan Reban

Tabel 4.26 Perkembangan Tahapan Keluarga Sejahtera di Kecamatan Reban, 2017

	Desa	Jumlah Keluarga	Tahapan Keluarga Sejahtera	
			Pra Sejahtera	Sejahtera I
	(1)	(2)	(3)	(4)
1	Pacet	460	192	135
2	Mojotengah	694	299	325
3	Cablukan	365	163	68
4	Ngroto	570	291	156
5	Ngadirejo	994	311	173
6	Reban	825	244	187
7	Tambakboyo	818	281	160
8	Adinuso	1 025	275	182
9	Kumesu	1 082	610	282
10	Kepundung	390	153	104
11	Padomasan	726	350	96
12	Semampir	622	267	42
13	Wonosobo	757	302	259
14	Sojomerto	916	205	89
15	Karanganyar	490	96	82
16	Polodoro	414	91	47
17	Kalisari	404	239	75
18	Sukomangli	679	234	119
19	Wonorojo	563	202	230
	Jumlah	12 794	4 805	2 811

Sumber : Balai Penyuluh KB Kecamatan Reban

Lanjutan Tabel 4.26

Desa	Tahapan Keluarga Sejahtera		
	Sejahtera II	Sejahtera III	Sejahtera III+
(1)	(5)	(6)	(7)
1 Pacet	-	-	133
2 Mojotengah	-	-	70
3 Cablikan	-	-	134
4 Ngroto	-	-	123
5 Ngadirejo	-	-	510
6 Reban	-	-	394
7 Tambakboyo	-	-	377
8 Adinuso	-	-	568
9 Kumesu	-	-	190
10 Kepundung	-	-	133
11 Padomasan	-	-	280
12 Semampir	-	-	313
13 Wonosobo	-	-	196
14 Sojomerto	-	-	622
15 Karanganyar	-	-	312
16 Polodoro	-	-	276
17 Kalisari	-	-	90
18 Sukomangli	-	-	326
19 Wonorojo	-	-	131
Jumlah	-	-	5 178

Sumber : Balai Penyuluh KB Kecamatan Reban

Tabel 4.27 Sarana Olahraga Menurut Jenisnya di Kecamatan Reban, 2017

Desa	Sepakbola	Futsal	Kolam Renang	Badminton	Bola Basket	Bola Voli
(1)	(2)	(3)	(4)	(5)	(6)	(7)
1 Pacet	1	-	-	-	-	1
2 Mojotengah	1	-	-	-	-	1
3 Cablikan	1	-	-	-	-	1
4 Ngroto	1	-	-	-	-	1
5 Ngadirejo	1	-	-	-	-	2
6 Reban	1	-	-	1	-	2
7 Tambakboyo	1	-	-	1	-	1
8 Adinuso	1	-	-	-	-	1
9 Kumesu	1	-	-	1	-	1
10 Kepundung	1	-	-	-	-	1
11 Padomasan	1	-	-	-	-	1
12 Semampir	1	-	-	-	-	1
13 Wonosobo	1	-	-	-	-	1
14 Sojomerto	1	-	-	-	-	1
15 Karanganyar	1	-	-	-	-	1
16 Polodoro	1	-	-	1	-	1
17 Kalisari	1	-	-	1	-	1
18 Sukomangli	1	-	-	1	-	1
19 Wonorojo	1	-	-	1	-	1
	1					
Jumlah	19	-	-	8	-	21

Sumber : Laporan Desa

BAB

5

PERTANIAN

<https://batangkab.bps.go.id>



Kecamatan Dalam Angka 2018

BAB V PERTANIAN

Dalam upaya peningkatan produktivitas tanaman pertanian, maka pemerintah daerah Kabupaten Batang mengadakan berbagai upaya dan program kegiatan antara lain perbaikan saluran irigasi, penyuluhan pertanian, pemberian bantuan pupuk, bibit tanaman dan obat pertanian. Luas areal tanam di Kecamatan Reban untuk musim tanam 2017 komoditas padi mencapai 2.151,00 hektar dan jagung 1.214,40 hektar. Sedangkan luas areal panen padi mencapai 2.049,60 dan jagung 1.119,80 hektar.

Populasi ternak besar dan kecil pada tahun 2017 mengalami kenaikan dibanding tahun sebelumnya. Populasi ternak kecil pada tahun 2017 terutama kambing sebanyak 5.003 ekor, sedangkan untuk ternak besar yaitu sapi populasinya mencapai 346 ekor.

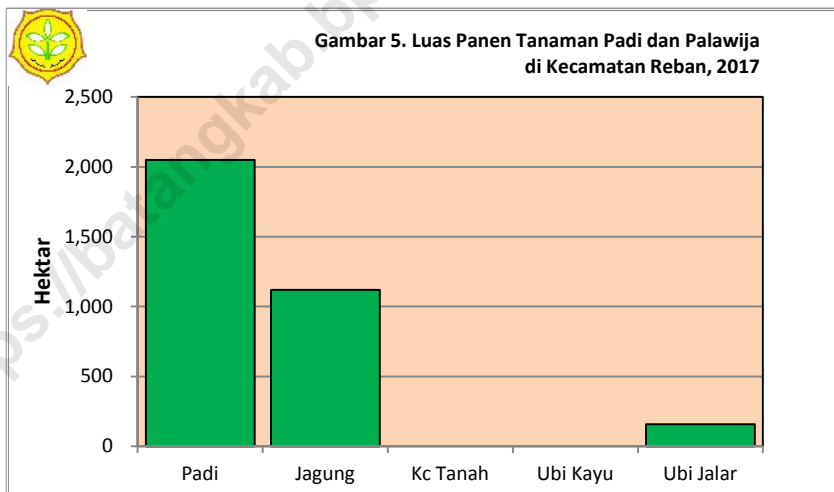

Tabel 5.1 Produktivitas Padi dan Palawija di Kabupaten Batang, 2017

Komoditi	Satuan Standar	Produktivitas (Kuintal/Ha)
(1)	(2)	(3)
Padi	Gabah kering giling	48,62
Jagung	Pipilan kering	78,67
Kacang Tanah	Biji kering	17,94
Ubi Kayu	Umbi basah	257,99
Ubi Jalar	Umbi basah	269,19

Sumber : hasil olah SP2017

Tabel 5.2 Laporan Luas Tanaman Padi di Kecamatan Reban, 2017

	Bulan	Luas Areal (Ha)				Tanaman Akhir Bulan
		Tanaman Awal Bulan Yang Lalu	Panen	Tanam	Puso/Rusak	
	(1)	(2)	(3)	(4)	(5)	(6)
1	Januari	481,00	94,80	346,80	-	739,00
2	Pebruari	739,00	102,60	25,40	-	660,00
3	Maret	660,00	272,60	136,80	-	521,00
4	April	521,00	346,80	76,20	-	244,00
5	Mei	244,00	25,40	349,70	-	576,00
6	Juni	576,00	136,80	290,10	-	733,00
7	Juli	733,00	76,20	195,40	-	855,00
8	Agustus	855,00	349,70	95,70	-	595,00
9	September	595,00	290,10	63,50	-	363,00
10	Oktober	363,00	195,40	92,80	-	258,00
11	Nopember	258,00	95,70	205,10	-	370,00
12	Desember	370,00	63,50	273,50	-	585,00
Jumlah			2 049,60	2 151,00	-	

Sumber : hasil olah SP2017

Tabel 5.3 Laporan Luas Tanaman Palawija Jagung di Kecamatan Reban, 2017

	Bulan	Luas Areal (Ha)				Tanaman Akhir Bulan
		Tanaman Awal Bulan Yang Lalu	Panen	Tanam	Puso/Rusak	
	(1)	(2)	(3)	(4)	(5)	(6)
1	Januari	199,00	54,70	2,90	-	146,00
2	Pebruari	146,00	24,40	69,40	-	192,00
3	Maret	192,00	117,50	44,60	-	119,00
4	April	119,00	2,90	54,80	-	172,00
5	Mei	172,00	69,40	190,70	-	296,00
6	Juni	296,00	44,60	287,80	-	545,00
7	Juli	545,00	54,80	154,50	-	647,00
8	Agustus	647,00	190,70	71,60	-	525,00
9	September	525,00	287,80	46,90	-	279,00
10	Oktober	279,00	154,50	84,10	-	207,00
11	Nopember	207,00	71,60	117,20	-	254,00
12	Desember	254,00	46,90	89,90	-	298,00
	Jumlah		1 119,80	1 214,40	-	

Sumber : hasil olah SP2017

Tabel 5.4 Laporan Luas Tanaman Palawija Kacang Tanah di Kecamatan Reban, 2017

	Bulan	Luas Areal (Ha)				Tanaman Akhir Bulan
		Tanaman Awal Bulan Yang Lalu	Panen	Tanam	Puso/Rusak	
	(1)	(2)	(3)	(4)	(5)	(6)
1	Januari	-	-	-	-	-
2	Pebruari	-	-	-	-	-
3	Maret	-	-	-	-	-
4	April	-	-	-	-	-
5	Mei	-	-	-	-	-
6	Juni	-	-	-	-	-
7	Juli	-	-	-	-	-
8	Agustus	-	-	-	-	-
9	September	-	-	-	-	-
10	Oktober	-	-	-	-	-
11	Nopember	-	-	-	-	-
12	Desember	-	-	-	-	-
	Jumlah		-	-	-	

Sumber : hasil olah SP2017

Tabel 5.5 Laporan Luas Tanaman Palawija Ubikayu/Singkong
di Kecamatan Reban, 2017

Bulan	Luas Areal (Ha)				
	Tanaman Awal Bulan Yang Lalu	Panen	Tanam	Puso/ Rusak	Tanaman Akhir Bulan
(1)	(2)	(3)	(4)	(5)	(6)
1 Januari	-	-	-	-	-
2 Pebruari	-	-	-	-	-
3 Maret	-	-	-	-	-
4 April	-	-	-	-	-
5 Mei	-	-	-	-	-
6 Juni	-	-	-	-	-
7 Juli	-	-	-	-	-
8 Agustus	-	-	-	-	-
9 September	-	-	-	-	-
10 Oktober	-	-	-	-	-
11 Nopember	-	-	-	-	-
12 Desember	-	-	-	-	-
Jumlah		-	-	-	

Sumber : hasil olah SP2017

Tabel 5.6 Laporan Luas Tanaman Palawija Ubi Jalar/Ketela Rambat di Kecamatan Reban, 2017

	Bulan	Luas Areal (Ha)				
		Tanaman Awal Bulan Yang Lalu	Panen	Tanam	Puso/Rusak	Tanaman Akhir Bulan
	(1)	(2)	(3)	(4)	(5)	(6)
1	Januari	155,00	11,70	-	-	143,00
2	Pebruari	143,00	6,80	2,00	-	138,00
3	Maret	138,00	126,00	-	-	9,00
4	April	9,00	4,90	2,00	-	6,00
5	Mei	6,00	2,00	2,90	-	7,00
6	Juni	7,00	-	1,00	-	8,00
7	Juli	8,00	2,00	1,00	-	7,00
8	Agustus	7,00	-	2,90	-	10,00
9	September	10,00	1,00	2,00	-	11,00
10	Oktober	11,00	1,00	2,90	-	13,00
11	Nopember	13,00	1,00	2,00	-	14,00
12	Desember	14,00	1,00	2,90	-	16,00
	Jumlah		157,40	21,60	-	

Sumber : hasil olah SP2017

Tabel 5.7 Jumlah Ternak di Kecamatan Reban, 2017

Desa	Jenis Ternak (Ekor)				
	Sapi	Kerbau	Kuda	Kambing	Babi
(1)	(2)	(3)	(4)	(5)	
1 Pacet	22	-	-	61	-
2 Mojotengah	23	-	-	36	-
3 Cablikan	21	-	-	41	-
4 Ngroto	18	-	-	164	-
5 Ngadirejo	32	-	-	568	-
6 Reban	16	-	-	422	-
7 Tambakboyo	13	-	-	21	-
8 Adinuso	21	-	-	62	-
9 Kumesu	32	-	-	31	-
10 Kepundung	7	-	-	132	-
11 Padomasan	11	-	-	372	-
12 Semampir	16	-	-	336	-
13 Wonosobo	27	-	-	422	-
14 Sojomerto	13	-	-	76	-
15 Karanganyar	14	-	-	18	-
16 Polodoro	11	-	-	118	-
17 Kalisari	19	-	-	133	-
18 Sukomangli	11	-	-	82	-
19 Wonorojo	9	-	-	18	-
Jumlah	346	-	-	5 003	-

Sumber : Mantri Ternak Kecamatan Reban

Tabel 5.8 Jumlah Unggas di Kecamatan Reban, 2017

Desa	Jenis Unggas (Ekor)				
	Ayam Buras	Ayam Ras	Itik	Itik Manila	Angsa
(1)	(2)	(3)	(4)	(5)	(6)
1 Pacet	261	-	38	16	-
2 Mojotengah	969	-	-	-	-
3 Cablikan	936	-	-	-	-
4 Ngroto	942	-	87	82	-
5 Ngadirejo	1 257	-	118	96	-
6 Reban	3 389	-	-	-	-
7 Tambakboyo	564	-	26	-	-
8 Adinuso	3 124	-	-	-	-
9 Kumesu	2 815	-	-	46	-
10 Kepundung	822	-	-	130	-
11 Padomasan	127	-	-	-	-
12 Semampir	331	6	29	336	2
13 Wonosobo	1 294	-	-	117	-
14 Sojomerto	15 300	-	516	-	-
15 Karanganyar	3 293	58	112	-	-
16 Polodoro	552	5	611	46	-
17 Kalisari	754	-	-	81	1
18 Sukomangli	342	-	-	73	-
19 Wonorojo	534	-	-	129	-
Jumlah	41 465	168	1 537	1 152	3

Sumber : Mantri Ternak Kecamatan Reban

BAB

6

**TRANSPORTASI
DAN
KEUANGAN**



Kecamatan Dalam Angka 2018

BAB VI PEREKONOMIAN DAN KEUANGAN

Di bidang perekonomian, Kecamatan Reban hampir semua desa memiliki pasar desa yang dapat memenuhi kebutuhan masyarakat desa. Di Kecamatan Reban juga banyak terdapat warung/toko/kios sebagai sarana lapangan usaha penduduknya. Selain itu juga ada sarana perekonomian lainnya seperti KUD, Koperasi Simpan Pinjam dan lainnya.

Di bidang keuangan besarnya penerimaan Alokasi Dana Desa (ADD) pada tahun 2017 sebesar 5,80 Milyar Rupiah dan penerimaan Dana Desa (DD) sebesar 15,36 Milyar Rupiah. Realisasi PBB pada tahun 2017 di Kecamatan Reban terpenuhi sesuai target..

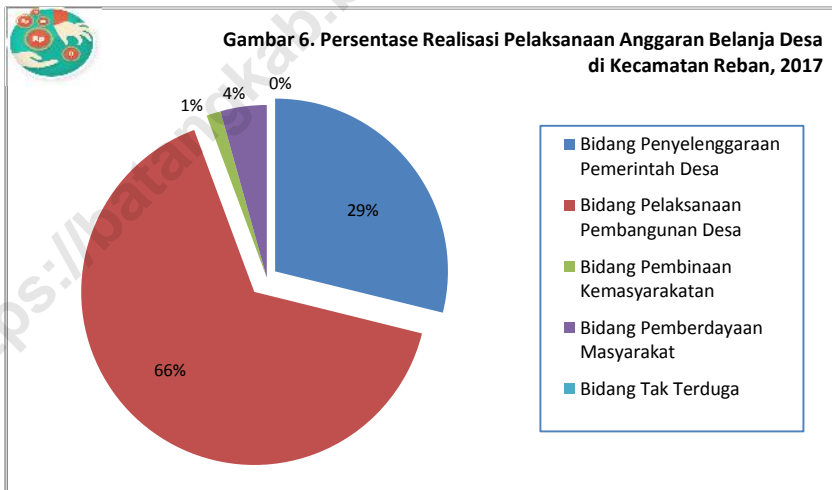

Tabel 6.1 Jumlah Sarana Ekonomi di Kecamatan Reban, 2017

Desa	Sarana Ekonomi			
	Pasar Umum	KUD	Bank/BKK	ATM
(1)	(2)	(3)	(4)	(5)
1 Pacet	-	-	-	-
2 Mojotengah	-	-	-	-
3 Cablikan	1	-	-	-
4 Ngroto	-	-	-	-
5 Ngadirejo	1	-	-	-
6 Reban	1	-	1	-
7 Tambakboyo	-	-	-	-
8 Adinuso	-	-	-	-
9 Kumesu	-	-	-	-
10 Kepundung	-	-	-	-
11 Padomasan	-	-	-	-
12 Semampir	1	-	-	-
13 Wonosobo	-	-	-	-
14 Sojomerto	1	1	1	1
15 Karanganyar	-	-	-	-
16 Polodoro	-	-	-	-
17 Kalisari	-	-	-	-
18 Sukomangli	-	-	-	-
19 Wonorojo	-	-	-	-
Jumlah	5	1	2	1

Sumber : Laporan Desa

Lanjutan Tabel 6.1

Desa	Sarana Ekonomi		
	Hotel/Penginapan	SPBU	SPBE
(1)	(5)	(6)	(7)
1 Pacet	-	-	-
2 Mojotengah	-	-	-
3 Cablikan	-	-	-
4 Ngroto	-	-	-
5 Ngadirejo	-	-	-
6 Reban	-	-	-
7 Tambakboyo	-	-	-
8 Adinuso	-	-	-
9 Kumesu	-	-	-
10 Kepundung	-	-	-
11 Padomasan	-	-	-
12 Semampir	-	-	-
13 Wonosobo	-	-	-
14 Sojomerto	-	-	-
15 Karanganyar	-	-	-
16 Polodoro	-	-	-
17 Kalisari	-	-	-
18 Sukomangli	-	-	-
19 Wonorojo	-	-	-
Jumlah	-	-	-

Sumber : Laporan Desa

Tabel 6.2 Target dan Realisasi Penerimaan Pajak Bumi Bangunan (PBB)
di Kecamatan Reban, 2017

Desa	Baku 2017		Penerimaan	
	Baku (Rp)	SPPT	Realisasi (Rp)	SPPT
(1)	(2)	(3)	(4)	(5)
1 Pacet	21 882 449	814	21 882 449	814
2 Mojotengah	47 789 812	943	47 789 812	943
3 Cablikan	28 231 400	846	28 231 400	846
4 Ngroto	30 897 090	998	30 897 090	998
5 Ngadirejo	57 632 939	2 023	57 632 939	2 023
6 Reban	63 947 443	1 726	63 947 443	1 726
7 Tambakboyo	56 287 800	1 414	56 287 800	1 414
8 Adinuso	62 369 789	1 898	62 369 789	1 898
9 Kumesu	148 780 882	3 755	148 780 882	3 755
10 Kepundung	29 557 146	794	29 557 146	794
11 Padomasan	44 635 874	1 345	44 635 874	1 345
12 Semampir	55 948 544	1 651	55 948 544	1 651
13 Wonosobo	71 553 808	1 842	71 553 808	1 842
14 Sojomerto	95 573 630	1 802	95 573 630	1 802
15 Karanganyar	41 479 037	1 084	41 479 037	1 084
16 Polodoro	42 649 891	1 088	42 649 891	1 088
17 Kalisari	33 476 536	745	33 476 536	745
18 Sukomangli	78 735 727	2 475	78 735 727	2 475
19 Wonorojo	34 764 748	690	34 764 748	690
Jumlah	1 046 194 545	27 933	1 046 194 545	27 933

Sumber : Kantor Kecamatan

Tabel 6.3 Realisasi Pelaksanaan Anggaran Pendapatan Desa di Kecamatan Reban, 2017 (Rupiah)

Desa	Pendapatan Asli Desa	Alokasi Dana Desa	Dana Desa
(1)	(2)	(3)	(4)
1 Pacet	9 900 000	297 029 400	851 710 000
2 Mojotengah	17 910 398	339 083 700	880 387 000
3 Cablikan	19 340 521	291 448 000	799 664 000
4 Ngroto	9 742 959	296 656 800	831 929 000
5 Ngadirejo	10 787 698	306 788 500	833 351 000
6 Reban	33 640 610	299 883 300	795 155 000
7 Tambakboyo	31 124 012	315 421 400	852 250 000
8 Adinuso	37 184 375	313 432 100	841 702 000
9 Kumesu	53 553 829	352 268 300	799 907 250
10 Kepundung	45 487 584	288 660 100	788 041 000
11 Padomasan	48 313 512	313 174 800	790 357 000
12 Semampir	42 713 470	305 777 300	778 422 000
13 Wonosobo	34 575 000	318 104 500	812 849 000
14 Sojomerto	83 819 579	283 223 440	809 193 000
15 Karanganyar	36 666 540	289 620 300	775 986 400
16 Polodoro	63 874 619	283 500 300	771 360 000
17 Kalisari	28 621 044	288 395 800	776 049 000
18 Sukomangli	21 810 000	313 520 470	777 552 000
19 Wonorojo	21 340 970	305 481 600	798 947 000
Jumlah	650 406 720	5 801 470 110	15 364 811 650

Lanjutan Tabel 6.3

Desa	Pajak Retribusi Daerah	Bantuan Keuangan	Pendapatan Lain Lain	Jumlah Pendapatan
(1)	(5)	(6)	(7)	(8)
1 Pacet	18 208 000	80 000 000	887 501	1 257 734 901
2 Mojotengah	21 432 000	315 000 000	-	1 573 813 098
3 Cablikan	18 895 000	125 000 000	-	1 254 347 521
4 Ngroto	19 381 000	260 000 000	-	1 417 709 759
5 Ngadirejo	23 075 000	195 000 000	-	1 369 002 198
6 Reban	24 511 000	355 000 000	16 327 280	1 524 517 190
7 Tambakboyo	22 600 000	215 000 000	22 000 000	1 458 395 412
8 Adinuso	24 740 000	275 000 000	1 954 861	1 494 013 336
9 Kumesu	27 871 000	150 000 000	23 774 016	1 407 374 395
10 Kepundung	19 073 000	450 000 000	-	1 591 261 684
11 Padomasan	21 180 000	270 000 000	-	1 443 025 312
12 Semampir	22 509 000	55 000 000	-	1 204 421 770
13 Wonosobo	26 422 000	65 000 000	773 705	1 257 724 205
14 Sojomerto	25 396 000	185 000 000	54 468 840	1 441 100 859
15 Karanganyar	20 856 000	35 000 000	-	1 158 129 240
16 Polodoro	21 729 000	105 000 000	374 619	1 245 838 538
17 Kalisari	19 628 000	60 000 000	-	1 172 693 844
18 Sukomangli	21 981 000	64 496 000	1 226 385	1 200 585 855
19 Wonorojo	19 802 000	135 000 000	-	1 280 571 570
Jumlah	419 289 000	3 394 496 000	121 787 207	25 752 260 687

Sumber : Dispermades Kabupaten Batang

Tabel 6.4 Realisasi Pelaksanaan Anggaran Belanja Desa di Kecamatan Reban, 2017
(Rupiah)

Desa	Bidang Penyelenggaraan Pemerintah Desa	Bidang Pelaksanaan Pembangunan Desa	Bidang Pembinaan Kemasyarakatan
(1)	(2)	(3)	(4)
1 Pacet	346 654 135	873 510 000	14 566 400
2 Mojotengah	397 127 549	1 106 287 000	17 145 600
3 Cablikan	301 119 250	873 580 600	15 288 734
4 Ngroto	459 970 042	935 421 000	21 006 800
5 Ngadirejo	341 285 652	962 351 000	18 460 000
6 Reban	356 753 390	1 108 455 000	19 608 800
7 Tambakboyo	431 382 573	997 618 000	18 080 000
8 Adinuso	363 132 039	1 023 578 000	19 800 000
9 Kumesu	435 635 845	879 851 550	22 297 000
10 Kepundung	347 450 763	1 167 192 000	15 000 000
11 Padomasan	416 162 119	971 357 000	16 944 000
12 Semampir	389 586 273	763 422 000	18 007 200
13 Wonosobo	402 308 780	790 297 100	21 137 600
14 Sojomerto	410 259 277	948 293 000	20 316 800
15 Karanganyar	360 849 400	749 616 000	16 684 800
16 Polodoro	373 559 519	794 360 000	17 383 200
17 Kalisari	529 610 657	599 249 000	15 702 400
18 Sukomangli	382 591 437	744 852 000	17 959 000
19 Wonorojo	455 177 070	736 247 000	15 841 600
Jumlah	7 500 615 770	17 025 537 250	341 229 934

Lanjutan Tabel 6.4

	Desa	Bidang Pemberdayaan Masyarakat	Bidang Tak Terduga	Jumlah Belanja
	(1)	(5)	(6)	(7)
1	Pacet	56 200 000	-	1 290 930 535
2	Mojotengah	57 100 000	-	1 577 660 149
3	Cablukan	59 500 000	-	1 249 488 584
4	Ngroto	29 000 000	-	1 445 397 842
5	Ngadirejo	64 000 000	-	1 386 096 652
6	Reban	28 000 000	-	1 512 817 190
7	Tambakboyo	62 870 000	2 500 000	1 512 450 573
8	Adinuso	48 500 000	-	1 455 010 039
9	Kumesu	69 590 000	-	1 407 374 395
10	Kepundung	62 000 000	-	1 591 642 763
11	Padomasan	62 000 000	-	1 466 463 119
12	Semampir	68 000 000	-	1 239 015 473
13	Wonosobo	57 800 000	-	1 271 543 480
14	Sojomerto	63 900 000	-	1 442 769 077
15	Karanganyar	73 000 000	-	1 200 150 200
16	Polodoro	79 990 000	-	1 265 292 719
17	Kalisari	36 500 000	-	1 181 062 057
18	Sukomangli	65 700 000	-	1 211 102 437
19	Wonorojo	83 700 000	-	1 290 965 670
	Jumlah	1 127 350 000	2 500 000	25 997 232 954

Sumber : Dispermades Kabupaten Batang

Tabel 6.5 Jalan Kabupaten Menurut Ruas di Kecamatan Reban, 2017

No.	Nama Ruas	Panjang (M)	Lebar (M)	Klasifikasi Fungsi Jalan
(1)	(2)	(3)	(4)	(5)
1	Sojomerto - Reban	5 600	5,00	JJS
2	Reban - Gumawang	7 000	4,00	LU
3	Tambak boyo - Pacet	7 500	3,00	LU
4	Reban Selokarto	7 000	3,00	LU
5	Kemesu - Adinuso	2 100	4,00	LU

Keputusan Bupati Batang No. 050/243/2016 tentang Penetapan Status Ruas Jalan Kabupaten

Sumber : Dinas Pekerjaan Umum dan Penataan Ruang Kabupaten Batang

Tabel 6.6 Jumlah Kecelakaan Lalu Lintas Menurut Bulan di Polsek Reban, 2017

	Bulan	Jumlah Kecelakaan Lalu lintas	Jumlah Korban			
			Meninggal	Luka Berat	Luka Ringan	Material (Rp)
	(1)	(2)	(3)	(4)	(5)	(6)
1	Januari	-	-	-	-	-
2	Pebruari	1	-	-	1	500 000
3	Maret	-	-	-	-	-
4	April	-	-	-	-	-
5	Mei	1	1	-	-	1 000 000
6	Juni	1	-	-	1	500 000
7	Juli	2	1	-	2	1 500 000
8	Agustus	-	-	-	-	-
9	September	1	-	-	2	500 000
10	Oktober	-	-	-	-	-
11	Nopember	2	-	-	2	1 000 000
12	Desember	-	-	-	-	-
	Jumlah	8	2	-	8	5 000 000

Sumber : Satlantas Polres Batang

Tabel 6.7 Jumlah Pelanggan, Volume Air yang Disalurkan dan Nilai Air Minum yang terjual pada Pelanggan PDAM Batang di Kecamatan Reban, 2017

No.	Jenis Pelanggan	Pelanggan	Volume Air (M3)	Nilai (Rp)
(1)	(2)	(3)	(4)	(5)
1	Rumah tempat Tinggal	215	33 633	142 742 190
2	Hotel/Niaga	-	-	-
3	Umum	9	1 518	4 356 000
4	Badan Sosial / Rumah Sakit	5	3 363	15 134 635
5	Industri	1	23	571 000
6	Instansi Pemerintah	5	922	7 984 195
7	Khusus	-	-	-
Jumlah		235	39 459	170 788 020

Sumber : PDAM Kabupaten Batang

BAB

7

**PERBANDINGAN
ANTAR
KECAMATAN**

<https://batangkab.bps.go.id>



Tabel 7.1 Perbandingan Luas Wilayah Antar Kecamatan, 2017

	Kecamatan	Luas (Ha)	Persentase
	(1)	(2)	(3)
1	Wonotunggal	5 235,27	6,64
2	Bandar	7 332,80	9,30
3	Blado	7 838,92	9,94
4	Reban	4 633,38	5,88
5	Bawang	7 384,51	9,36
6	Tersono	4 932,98	6,26
7	Warungasem	7 276,64	9,23
8	Limpung	3 341,66	4,24
9	Banyuputih	4 442,50	5,63
10	Subah	8 352,17	10,59
11	Pecalungan	3 618,97	4,59
12	Tulis	4 508,78	5,72
13	Kandeman	4 175,67	5,29
14	Batang	3 434,54	4,36
15	Warungasem	2 355,37	2,99
	Jumlah	78 864,16	100,00

Sumber : Proyeksi Penduduk Hasil SP2010, BPS Kabupaten Batang

Tabel 7.2 Perbandingan Jumlah Penduduk Antar Kecamatan dan Sex Ratio, 2017

	Kecamatan	Laki-laki	Perempuan	Jumlah	Sex Ratio	
	(1)	(2)	(3)	(4)	(5)	
1	Wonotunggal	16 528	16 449	32 977	100,48	
2	Bandar	33 913	33 596	67 509	100,94	
3	Blado	22 698	22 337	45 035	101,62	
4	Reban	18 988	19 070	38 058	99,57	
5	Bawang	27 308	27 022	54 330	101,06	
6	Tersono	19 222	19 250	38 472	99,85	
7	Gringsing	30 159	29 737	59 896	101,42	
8	Limpung	20 752	20 928	41 680	99,16	
9	Banyuputih	17 529	17 675	35 204	99,17	
10	Subah	25 830	26 489	52 319	97,51	
11	Pecalungan	15 852	16 338	32 190	97,03	
12	Tulis	17 749	18 051	35 800	98,33	
13	Kandeman	23 886	24 296	48 182	98,31	
14	Batang	62 756	63 169	125 925	99,35	
15	Warungasem	24 322	24 180	48 502	100,59	
	Jumlah	2017	377 492	378 587	756 079	99,71
		2016	374 375	375 345	749 720	99,74
		2015	371 071	372 019	743 090	99,75

Sumber : Proyeksi Penduduk Hasil SP2010, BPS Kabupaten Batang



DATA

MENCERDASKAN BANGSA



**BADAN PUSAT STATISTIK
KABUPATEN BATANG**
Jalan Pemuda No. 90 Batang 51216
Telp/Fax : (0285) 391004
E-mail : bps3325@bps.go.id

ISBN 978-602-6375-51-3

