

# *Kecamatan Kajoran Dalam Angka 2016*

*Kajoran Sub-District in Figures*



**BADAN PUSAT STATISTIK  
KABUPATEN MAGELANG**

# *Kecamatan Kajoran Dalam Angka 2016*

*Kajoran Sub-District in Figures*



Judul Buku : KECAMATAN KAJORAN DALAM ANGKA 2016

Katalog BPS : 1101002.33.08.130

Nomor Publikasi : 3308130.1601

Nomor ISSN : 2442-5338

Ukuran Buku : 16,5 x 21,5 cm

Jumlah Halaman : viii + 60

Naskah : Koordinator Statistik Kecamatan Kajoran

Gambar Kulit : Tim Cover BPS Kabupaten Magelang

Diterbitkan Oleh : BPS Kabupaten Magelang

Boleh dikutip dengan menyebut nama sumbernya

## **SAMBUTAN CAMAT KAJORAN**

*Assalamu'alaikum Wr. Wb.*

Puji Syukur kehadiran Allah SWT, atas terbitnya buku Kecamatan Kajoran Dalam Angka Tahun 2016

Buku ini diharapkan dapat menjadi cermin untuk mengetahui sejauh mana laju pertumbuhan pembangunan yang telah dicapai sekaligus dapat dijadikan sebagai dasar untuk melaksanakan pembangunan disegala bidang yang lebih baik di masa yang akan datang.

Untuk itu kami berharap agar penganekaragaman publikasi yang lain dapat ditingkatkanl, baik dari segi jenis, kualitas data maupun ketepatan waktu penyajiannya.

Kami berharap agar kerjasamanya lebih ditingkatkan lagi dalam penyusunan buku ini.

Kepada semua Instansi / Dinas / Lembaga baik Pemerintah maupun swasta di Kecamatan Kajoran yang telah membantu terwujudnya buku ini, kami sampaikan terima kasih.

Semoga publikasi ini dapat dimanfaatkan sebagai dasar perencanaan serta evaluasi pelaksanaan pembangunan yang berkelanjutan dan bermanfaat bagi para pengguna data..

*Wassalamu alaikum Wr. Wb.*

Kajoran, Agustus 2016  
Camat Kajoran

**BASIRUL HAKIM**

## KATA PENGANTAR

Buku KECAMATAN KAJORAN DALAM ANGKA 2016 adalah suatu publikasi Kecamatan yang memberikan gambaran suatu wilayah Kecamatan yang diterbitkan oleh Koordinator Statistik Kecamatan.

Publikasi ini merupakan kewajiban tahunan bagi Koordinator Statistik Kecamatan dalam setiap tahunnya.

Publikasi ini merupakan lanjutan publikasi tahun sebelumnya, yang memuat beberapa perubahan dan perbaikan serta penambahan table-tabel. Atas terbitnya buku ini tidak lupa kami sampaikan terima kasih kepada :

1. Yth. Kepala Badan Pusat Statistik Kabupaten Magelang.
2. Yth. Camat Kajoran beserta jajarannya.
3. Yht. Kepala Instansi / Dinas / Lembaga baik Pemerintah maupun swasta se Kecamatan Kajoran.
4. Yth. Kepala Desa dan Perangkat Desa se Kecamatan Kajoran.

Semoga publikasi ini dapat bermanfaat bagi yang berkepentingan

Kajoran, Agustus 2016  
Koordinator Statistik Kecamatan  
Kajoran

S U R O S O

## PETA KECAMATAN KAJORAN

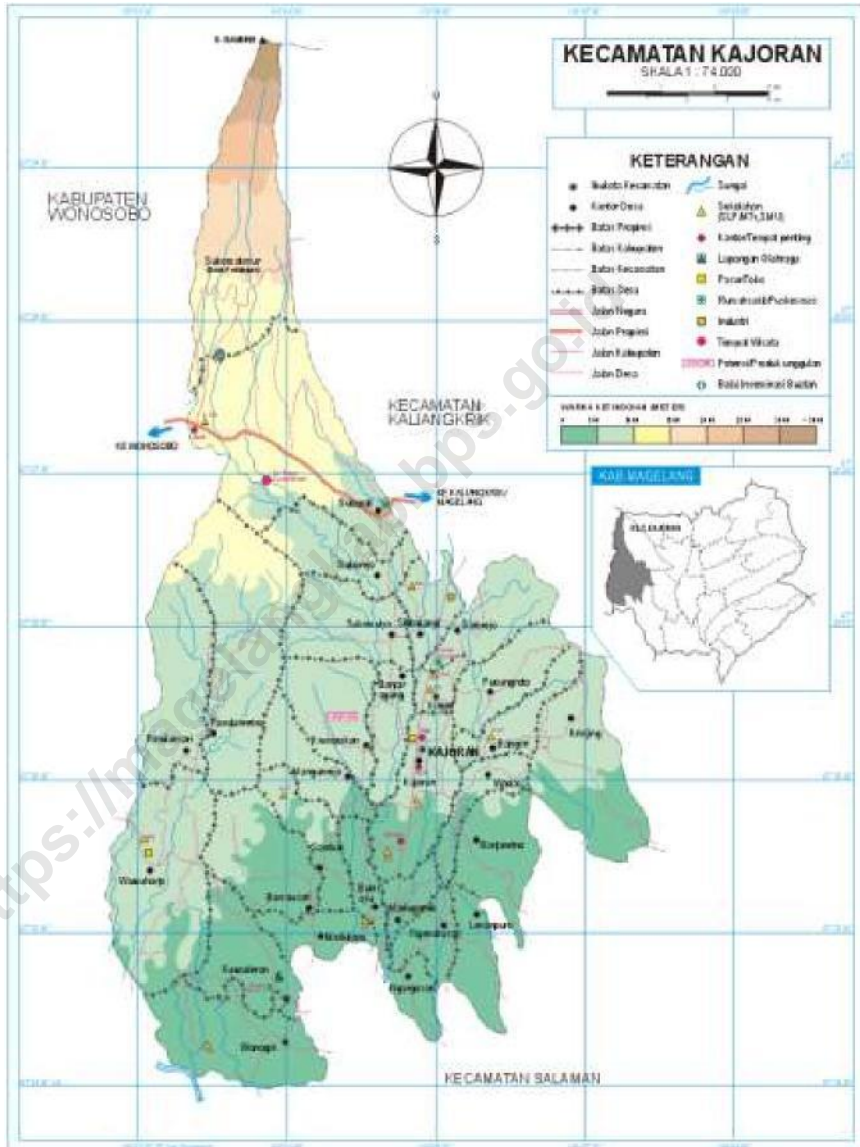



# DAFTAR ISI

Kata Sambutan .....	i
Pengantar .....	ii
Peta Kecamatan Kajoran .....	iii
Peta Kabupaten Magelang.....	iv
Daftar Isi.....	v

## DAFTAR TABEL

### BAB. I GEOGRAFI DAN IKLIM

1.1	Batas-Batas Wilayah .....	1
1.2	Luas Wilayah dirinci Menurut Desa 2015.....	2
1.3	Titik Koor dinat Dirinci Menurut Desa 2015.....	3
1.4	Ketinggian Wilayah Dirinci Menurut Desa 2015.....	4
1.5	Jarak Tempuh Desa Ke Kecamatan dan Kabupaten Menurut Desa 2015 (Km).....	5
1.6	Lokasi Desa Terhadap Kawasan Hutan Dirinci Menurut Desa 2015.....	6
1.7	Banyaknya Curah Hujan Dirinci menurut Bulan 2011-2015.....	7
1.8	Banyaknya Hari Hujan Dirinci Menurut Bulan 2011-1015.....	8

### BAB. II PEMERINTAHAN

2.1	Nama Kepala Desa Dan Sekretaris Desa 2015 .....	11
2.2	Alamat / Letak Kantor Desa 2015 .....	12
2.3	Jumlah Perangkat Desa dan Satuan Perlindungan Masyarakat (LINMAS) 2015.....	13
2.3	Jumlah Dusun,, RT, RW Dan Blok Sensus 2015 .....	14
2.4	Status Hukum Dan Klasifikasi Desa 2015 .....	15

### BAB III PENDUDUK DAN ANGKATAN KERJA

3.1	Estimasi Jumlah Penduduk 2015.....	17
3.2	Perkembangan Jumlah Penduduk 2013 - 2015 .....	18
3.3	Estimasi Jumlah Penduduk, Jumlah Rumah Tangga Dan Rata-rata Jumlah Jiwa Dalam Rumah Tangga Dirinci Menurut Desa 2013 .....	19



3.4	Luas Wilayah, Jumlah Penduduk dan Kepadatan Penduduk Per KM <sup>2</sup> Dirinci Menurut Desa 2015 .....	21
3.5	Estimasi Jumlah Penduduk Laki-laki Menurut Desa Menurut Kelompok Umur 2015 .....	22
3.6	Estimasi Jumlah Penduduk Perempuan Menurut Desa Dan Kelompok Umur 2015.....	26
3.7	Estimasi Jumlah Penduduk, Kelompok Umur dan Jenis Kelamin 2015	30

#### **BAB IV PENDIDIKAN**

4.1	Jumlah Fasilitas Pendidikan Negeri dirinci Menurut Jenis Lembaga Pendidikan.....	32
4.2	Jumlah Fasilitas Pendidikan Swasta dirinci Menurut Jenis Lembaga Pendidikan.....	34
4.3	Jumlah Fasilitas Pendidikan Lainnya Dirinci Menurut Desa dan Lembaga Pendidikan 2015 .....	36

#### **BAB V KESEHATAN**

5.1	Jumlah Fasilitas Kesehatan Dirinci Menurut Desa 2015 .....	38
5.2	Jumlah Peserta KB Aktif Dirinci Menurut Desa 2015.....	41

#### **BAB VI PERTANIAN**

6.1.	Luas Lahan Pertanian dan Non Pertanian Dirinci Menurut Desa 2015	44
6.2	Luas Lahan Sawah dan Non Sawah Dirinci Menurut Desa 2015 .....	45

6.3	Luas Lahan Sawah Irigasi dan Non Irigasi Dirinci Menurut Desa 2015 .....	46
6.4	Jumlah Kelompok Tani Dirinci Menurut Desa 2015.....	47
6.5	Jumlah Industri Penggilingan Dirinci Menurut Desa 2015 .....	48
6.6	Luas Tanam Bersih, Puso, dan Panen Padi Dirinci Menurut Bulan 2015	49
6.7	Luas Tanam Bersih, Puso, dan Panen Jagung Dirinci Menurut Bulan 2015.....	50
6.8	Luas Tanam Bersih, Puso, dan Panen Kacang Tanah Dirinci Menurut Bulan 2015.....	51
6.9	Luas Tanam Bersih, Puso, dan Panen Ubi Jalar Dirinci Menurut Bulan 2015.....	52
6.10	Luas Tanam Bersih, Puso, dan Panen Ubi Kayu Dirinci Menurut Bulan 2015.....	53

## **BAB VII PENDAPATAN REGIONAL**

7.1	Produk Domestik Regional Bruto Menurut Lapangan Usaha Atas Dasar Harga Berlaku Tahun 2010-2013.....	54
7.2	Produk Domestik Regional Bruto Menurut Lapangan Usaha Atas Dasar Harga Konstan Tahun 2010-2013 .....	55
7.3	Distribusi Persentase Produk Domestik Regional Bruto Menurut Lapangan Usaha Atas Dasar Harga Berlaku Tahun 2010-2013 .....	56
7.4	Distribusi Persentase Produk Domestik Regional Bruto Menurut Lapangan Usaha Atas Dasar Harga Konstan Tahun 2010-2013 .....	57
7.5	Indeks Implisit Produk Domestik Regional Bruto Kecamatan Kajoran 2010-13.....	58
7.6	Pertumbuhan Ekonomi Kecamatan KAJORAN 2010-13.....	59

## DAFTAR GRAFIK

1.1	Banyaknya Curah Hujan Dirinci Menurut Bulan 2012-2015 .....	9
1.2	Banyaknya Hari Hujan Dirinci Menurut Bulan 2012-2015 .....	10
2.1	Jumlah Dusun, RW, RT dan Blok Sensus Dirinci Menurut Desa 2015.....	16
3.1	Piramida Penduduk 2015.....	31
4.1	Jumlah Fasilitas Pendidikan 2015.....	43
7.1	Pertumbuhan Ekonomi 2010-20114.....	60

# GEOGRAFI

<https://magelangkab.bpt.go.id>

Tabel 1.1  
**Batas-Batas Wilayah**

Batas Wilayah	Wilayah
[1]	[2]
Sebelah Utara	Kecamatan Kaliangkrik
Sebelah Selatan	Kecamatan Salaman
Sebelah Barat	Kabupaten Wonosobo
Sebelah Timur	Kecamatan Tempuran

Sumber Data : Kantor Kecamatan Kajoran

Tabel 1.2  
**Luas Wilayah Dirinci Menurut Desa 2015**

No	Desa	Luas Wilayah [ Km <sup>2</sup> ]	Persentase
[1]	[2]	[3]	[4]
1	Wuwuharjo	7,19	8,62
2	Wonogiri	3,15	3,77
3	Kwaderan	2,91	3,48
4	Madukoro	0,77	0,92
5	Bumiayu	1,35	1,61
6	Ngargosari	0,75	0,89
7	Lesanpuro	1,75	2,09
8	Ngendrosari	1,04	1,24
9	Madugondo	0,83	0,99
10	Wadas	1,65	1,97
11	Banjaretno	2,13	2,55
12	Krinjing	3,48	4,17
13	Bangsri	1,70	2,03
14	Kajoran	3,11	3,72
15	Mangunrejo	2,35	2,81
16	Sambak	3,33	3,99
17	Bambusari	2,77	3,32
18	Pandansari	3,90	4,67
19	Pandanretno	4,94	5,93
20	Krumpakan	1,57	1,88
21	Banjaragung	1,49	1,78
22	Sangen	0,79	0,94
23	Pucungroto	1,98	2,37
24	Sidorejo	2,55	2,99
25	Sidowangi	1,38	1,65
26	Sukomulyo	4,19	5,02
27	Sukorejo	2,33	2,79
28	Sutopati	9,80	11,74
29	Sukomakmur	8,32	9,97
Jumlah		83,41	100

Sumber Data : BPS Kab. Magelang

Tabel 1.3  
**Titik Koordinat Dirinci Menurut Desa 2015**

No	Desa	Titik Koordinat
[1]	[2]	[3]
1	Wuwuharjo	07°31' 17,8" LS 110°03' 28,8" BT
2	Wonogiri	07°33' 00,7" LS 110°04' 30,1" BT
3	Kwaderan	07°32' 30,3" LS 110°04' 20,9" BT
4	Madukoro	07°31' 39,1" LS 110°31' 50,7" BT
5	Bumiayu	07°31' 42,2" LS 110°05' 19,4" BT
6	Ngargosari	07°32' 35,5" LS 110°05' 54,3" BT
7	Lesanpuro	07°32' 10,2" LS 110°06' 23,3" BT
8	Ngendrosari	07°32' 35,5" LS 110°05' 59,3" BT
9	Madugondo	07°31' 38,9" LS 110°05' 38,2" BT
10	Wadas	07°30' 45,6" LS 110°06' 18,1" BT
11	Banjaretno	07°31' 16,6" LS 110°06' 24,9" BT
12	Krinjing	07°28' 03,0" LS 110°14' 13,0" BT
13	Bangsri	07°30' 12,3" LS 110°06' 32,1" BT
14	Kajoran	07°30' 14,6" LS 110°05' 50,6" BT
15	Mangunrejo	07°30' 29,3" LS 110°05' 04,5" BT
16	Sambak	07°31' 20,7" LS 110°04' 53,8" BT
17	Bambusari	07°31' 39,1" LS 110°04' 35,2" BT
18	Pandansari	07°30' 15,8" LS 110°04' 45,0" BT
19	Pandanretno	07°30' 04,6" LS 110°03' 44,7" BT
20	Krumpakan	07°30' 12,0" LS 110°05' 16,9" BT
21	Banjaragung	07°29' 56,9" LS 110°05' 41,7" BT
22	Sangen	07°29' 41,3" LS 110°05' 56,2" BT
23	Pucungroto	07°29' 38,9" LS 110°06' 24,1" BT
24	Sidorejo	07°30' 14,5" LS 110°05' 50,3" BT
25	Sidowangi	07°29' 01,2" LS 110°05' 34,9" BT
26	Sukomulyo	07°29' 10,0" LS 110°05' 34,9" BT
27	Sukorejo	07°27' 11,0" LS 110°05' 28,0" BT
28	Sutopati	07°27' 58,6" LS 110°05' 29,0" BT
29	Sukomakmur	07°25' 41,2" LS 110°04' 08,6" BT

Sumber Data : BPS Kab. Magelang

Tabel 1.4  
**Ketinggian Wilayah Dirinci Menurut Desa 2015**

No	Desa	Tinggi Diatas Permukaan Laut [ Meter ]
[1]	[2]	[3]
1	Wuwuharjo	616
2	Wonogiri	473
3	Kwaderan	488
4	Madukoro	499
5	Bumiayu	486
6	Ngargosari	451
7	Lesanpuro	455
8	Ngendrosari	472
9	Madugondo	482
10	Wadas	550
11	Banjaretno	507
12	Krinjing	700
13	Bangsri	582
14	Kajoran	608
15	Mangunrejo	565
16	Sambak	493
17	Bambusari	506
18	Pandansari	645
19	Pandanretno	734
20	Krumpakan	585
21	Banjaragung	606
22	Sangen	673
23	Pucungroto	676
24	Sidorejo	604
25	Sidowangi	719
26	Sukomulyo	676
27	Sukorejo	814
28	Sutopati	906
29	Sukomakmur	1475

Sumber Data : BPS Kab. Magelang



Tabel 1.5  
**Jarak Tempuh Desa Ke Kecamatan dan Kabupaten  
 Dirinci Menurut Desa 2015 (Km)**

No	Desa	Kantor Kecamatan	Kantor Kabupaten
[1]	[2]	[3]	[4]
1	Wuwuharjo	14,40	20,40
2	Wonogiri	12,20	18,30
3	Kwaderan	11,40	17,40
4	Madukoro	6,50	18,80
5	Bumiayu	3,90	15,70
6	Ngargosari	6,00	18,50
7	Lesanpuro	6,00	14,90
8	Ngendrosari	5,00	17,50
9	Madugondo	2,70	16,90
10	Wadas	1,50	20,10
11	Banjaretno	2,60	14,00
12	Krinjing	6,00	24,60
13	Bangsri	2,00	20,60
14	Kajoran	0,00	18,60
15	Mangunrejo	3,10	21,70
16	Sambak	5,00	20,00
17	Bambusari	6,00	19,80
18	Pandansari	16,40	22,60
19	Pandanretno	18,40	24,40
20	Krumpakan	2,70	21,30
21	Banjaragung	1,10	19,70
22	Sangen	1,10	19,60
23	Pucungroto	2,00	20,60
24	Sidorejo	3,50	19,50
25	Sidowangi	2,30	20,00
26	Sukomulyo	4,80	24,40
27	Sukorejo	8,00	28,00
28	Sutopati	9,20	25,00
29	Sukomakmur	13,80	31,30

Sumber Data : BPS Kab. Magelang

Tabel 1.6  
**Lokasi Desa Terhadap Kawasan Hutan**  
**Dirinci Menurut Desa 2015**

No	Desa	Dalam Hutan	Sekitar Hutan	Di Luar Hutan
[1]	[2]	[3]	[4]	[5]
1	Wuwuharjo			√
2	Wonogiri			√
3	Kwaderan			√
4	Madukoro			√
5	Bumiayu			√
6	Ngargosari			√
7	Lesanpuro			√
8	Ngendrosari			√
9	Madugondo			√
10	Wadas		√	
11	Banjaretno		√	
12	Krinjing	√		
13	Bangsri		√	
14	Kajoran			√
15	Mangunrejo		√	
16	Sambak		√	
17	Bambusari		√	
18	Pandansari		√	
19	Pandanretno		√	
20	Krumpakan		√	
21	Banjaragung			√
22	Sangen			√
23	Pucungroto		√	
24	Sidorejo		√	
25	Sidowangi			√
26	Sukomulyo		√	
27	Sukorejo		√	
28	Sutopati		√	
29	Sukomakmur		√	

Sumber Data : BPS Kab. Magelang

Tabel 1.7  
**Banyaknya Curah Hujan Menurut Bulan  
 2011-2015**

Bulan	Banyaknya Curah Hujan (mm)				
	2011	2012	2013	2014	2015
[1]	[2]	[3]	[4]	[5]	[6]
1. Januari	88	450	496	314	471
2. Pebruari	89	269	402	405	327
3. Maret	2	201	450	190	469
4. April	90	294	474	426	358
5. Mei	165	254	80	113	99
6. Juni	-	95	91	94	38
7. Juli	13	-	180	135	-
8. Agustus	-	-	8	18	-
9. September	534	-	11	-	-
10. Oktober	323	199	93	41	-
11. Nopember	421	379	459	478	369
12. Desember	307	462	418	603	534
Jumlah	2032	2603	3162	2817	2665

Sumber Data : DPU Pengairan

Tabel 1.8  
**Banyaknya Hari Hujan Menurut Bulan  
 2012-2014**

Bulan	Banyaknya Hari Hujan (Hari)				
	2011	2012	2013	2014	2015
[1]	[2]	[3]	[4]	[5]	[6]
1. Januari	20	24	23	16	26
2. Pebruari	12	16	25	21	16
3. Maret	22	17	21	12	23
4. April	24	20	20	20	26
5. Mei	12	15	12	11	9
6. Juni	-	8	17	9	5
7. Juli	12	-	10	13	-
8. Agustus	-	-	1	5	1
9. September	23	-	3	-	-
10. Oktober	19	13	13	4	-
11. Nopember	18	23	24	21	18
12. Desember	18	28	21	29	23
Jumlah		158	190	161	147

Sumber Data : DPU Pengairan

Grafik 1.1  
Banyaknya Curah Hujan Dirinci Menurut Bulan 2011-2015

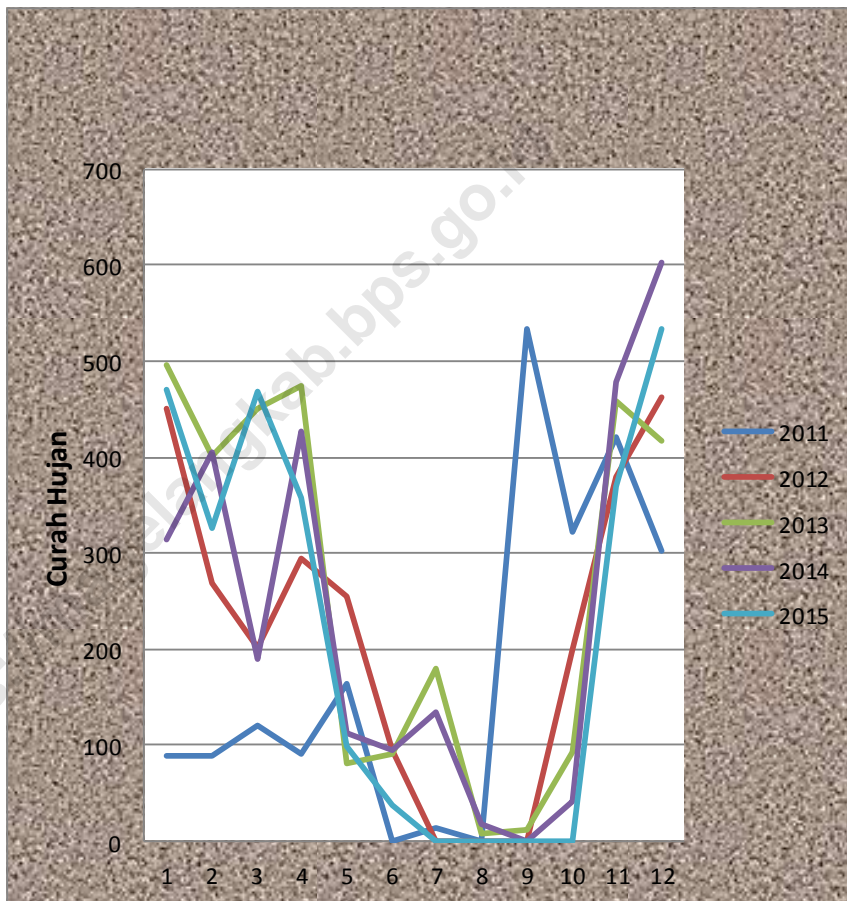

Grafik 1.2  
Banyaknya Hari Hujan Dirinci Menurut Bulan 2011-2015

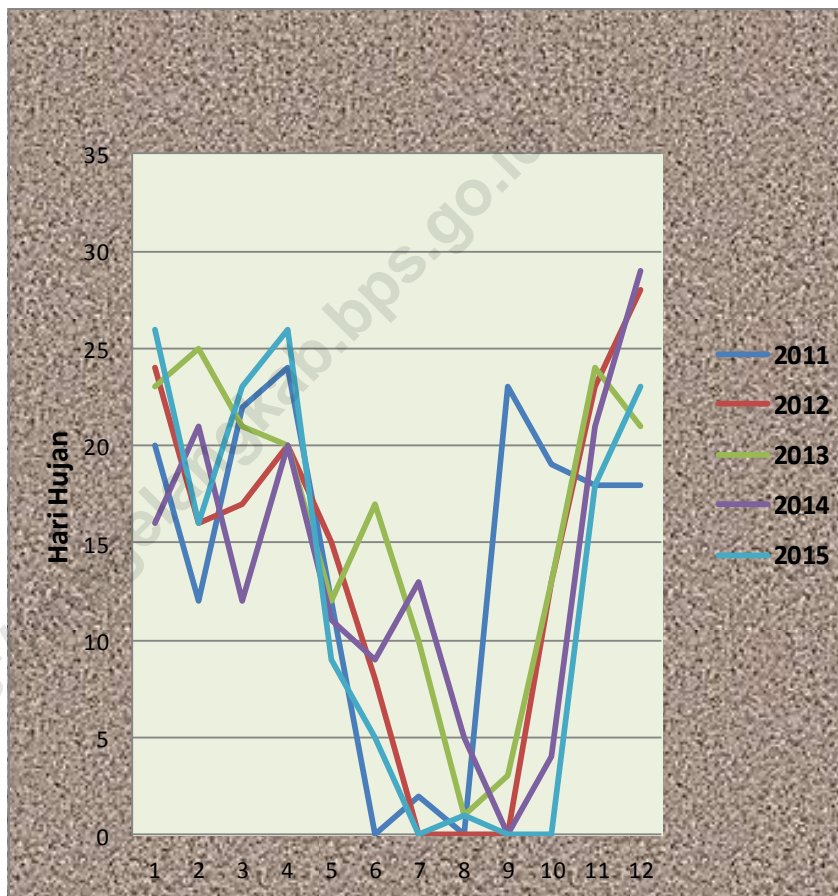

# PEMERINTAHAN

<https://magelangkab.bps.go.id>

Tabel 2.1  
**Nama Kepala Desa dan Sekretaris Desa 2015**

No	Desa	Nama Kepala Desa	Nama Sekdes
[1]	[2]	[3]	[4]
1	Wuwuharjo	Ahmad Yani	-
2	Wonogiri	Muhammad Silachudin (PJ)	-
3	Kwaderan	Joko Sutiyatno	Mufid Ilyasin
4	Madukoro	Awab Salabi,Spi	-
5	Bumiayu	Bekti Suprayitno, Amd	-
6	Ngargosari	Nursanto	Suriyanto
7	Lesanpuro	Taufiq	Siti Nurohmah, SE
8	Ngendrosari	Ichsan Maiyu Wahyudi	-
9	Madugondo	Usman Mulyono	Supriyo
10	Wadas	Eko Subagyo, S.Sos	-
11	Banjaretno	Kinaryo	-
12	Krinjing	Haryanto	Suyanto
13	Bangsri	Sugeng Susanto	Ahmad Habib
14	Kajoran	Agus Zaenal yusuf	Suhono
15	Mangunrejo	Slamet Waris	Teguh Dimyati
16	Sambak	Dahlan	-
17	Bambusari	Slamet Sulaiman	Saiful Mujab
18	Pandansari	Hariyono	Sumitro Hardi
19	Pandanretno	Cipto	Suryanto
20	Krumpakan	Muhamad Mausul	-
21	Banjaragung	Didik Fathurrohman	-
22	Sangen	Imam Sayuti	-
23	Pucungroto	Prasojo	-
24	Sidorejo	Lilik Supriyanto,SE	Ahmad Izzudin
25	Sidowangi	Muji Subagyo	-
26	Sukomulyo	Agus Jatmiko	-
27	Sukorejo	Titik Komariyah	-
28	Sutopati	Yuli Susantiko	Suharto
29	Sukomakmur	Wahyudin	-

Sumber Data : Kantor Kecamatan Kajoran



Tabel 2.2  
**Alamat/Letak Kantor Desa 2015**

No	Desa	Letak Balai Desa
[1]	[2]	[3]
1	Wuwuharjo	Dusun Tunggangan, RT. 01, RW 05
2	Wonogiri	Dusun Salakan, RT. 22, RW. 03
3	Kwaderan	Dusun Krajan II, RT. 04, RW.04
4	Madukoro	Dusun Madukoro I, RT. 01, RW 01
5	Bumiayu	Dusunn Bumiayu,RT. 02 Rw. 03
6	Ngargosari	Dusun Kalisari, RT. 08,RW. 04
7	Lesanpuro	Dusun Munggang, RT. 08,RW.03
8	Ngendrosari	Dusun Saragan, RT. 05, RW. 03
9	Madugondo	Dusun Sepaten, RT. 01, RW. 01
10	Wadas	Dusun Dologan, RT. 04, RW. 02
11	Banjaretno	Dusunn Kemayan, RT. 02, RW. 02
12	Krinjing	Dusun Gejiwan, RT. 10, RW. 03
13	Bangsri	Dusun Bangsri, RT. 01, RW. 01
14	Kajoran	Dusun Kajoran, RT. 01, RW. 01
15	Mangunrejo	Dusun Krajan I, RT.06, RW. 01
16	Sambak	Dusun Sambak I, RT. 01, RW. 01
17	Bambusari	Dusun Krajan, RT. 03, RW. 01
18	Pandansari	Dusun Krajan, RT. 03, RW. 01
19	Pandanretno	Dusun Sabrang Wetan, RT. 02, RW. 03
20	Krumpakan	Dusun Krumpakan I, RT. 05, RW. 01
21	Banjaragung	Dusun Gondangan, RT. 05, RW. 03
22	Sangen	Dusun Sangen I, RT. 02, RW. 01
23	Pucungroto	Dusun Krajan, RT.01, RW. 01
24	Sidorejo	Dusun Limbangan, RT. 01, RW. 01
25	Sidowangi	Dusun Ngabehan, RT. 01, RW. 01
26	Sukomulyo	Dusun Gatak, RT. 01, RW. 02
27	Sukorejo	Dusun Candran, RT. 04, RW. 02
28	Sutopati	Dusun Krajan, RT. 01, RW. 01
29	Sukomakmur	Dusun Marungan, RT. 07, RW. 04

Sumber Data : PODES BPS Kab. Magelang

Tabel 2.3  
**Jumlah Perangkat Desa dan Satuan Perlindungan Masyarakat (LINMAS)  
 2015**

No	Desa	Perangkat Desa	Linmas
[1]	[2]	[3]	[4]
1	Wuwuharjo	13	28
2	Wonogiri	9	12
3	Kwaderan	12	14
4	Madukoro	8	30
5	Bumiayu	8	17
6	Ngargosari	7	32
7	Lesanpuro	12	14
8	Ngendrosari	9	32
9	Madugondo	8	36
10	Wadas	8	15
11	Banjaretno	11	16
12	Krinjing	10	31
13	Bangsri	10	15
14	Kajoran	16	28
15	Mangunrejo	12	30
16	Sambak	10	25
17	Bambusari	10	18
18	Pandansari	9	31
19	Pandanretno	12	20
20	Krumpakan	6	25
21	Banjaragung	8	30
22	Sangen	7	8
23	Pucungroto	10	20
24	Sidorejo	10	18
25	Sidowangi	8	20
26	Sukomulyo	10	20
27	Sukorejo	6	15
28	Sutopati	20	37
29	Sukomakmur	12	24
Jumlah		291	661

Sumber Data : PODES BPS Kab. Magelang

Tabel 2.4  
**Jumlah Dusun, RW, RT Dan Blok Sensus 2015**

No	Desa	Dusun	RW	RT	Jumlah Blok Sensus
[1]	[2]	[3]	[4]	[5]	[6]
1	Wuwuharjo	7	7	33	12
2	Wonogiri	4	4	27	6
3	Kwaderan	6	9	26	6
4	Madukoro	2	2	11	3
5	Bumiayu	3	4	12	3
6	Ngargosari	3	4	8	2
7	Lesanpuro	6	6	14	4
8	Ngendrosari	4	4	8	2
9	Madugondo	2	2	8	3
10	Wadas	3	2	6	2
11	Banjaretno	6	6	16	3
12	Krinjing	5	5	15	3
13	Bangsri	4	4	13	3
14	Kajoran	9	18	42	11
15	Mangunrejo	6	5	11	3
16	Sambak	5	5	25	6
17	Bambusari	4	4	19	5
18	Pandansari	3	5	16	4
19	Pandanretno	6	6	18	4
20	Krumpakan	2	2	10	3
21	Banjaragung	4	4	23	5
22	Sangen	2	4	10	2
23	Pucungroto	5	5	29	6
24	Sidorejo	5	5	21	5
25	Sidowangi	3	5	16	4
26	Sukomulyo	4	4	26	6
27	Sukorejo	3	3	11	4
28	Sutopati	13	17	67	18
29	Sukomakmur	6	9	60	12
Jumlah		135	160	601	150

Sumber Data : BPS Kab. Magelang dan Kantor Kecamatan Kajoran

Tabel 2.5  
**Status Hukum Dan Klasifikasi Desa  
 2015**

No	Desa	Status Hukum	Klasifikasi Desa
[1]	[2]	[3]	[4]
1	Wuwuharjo	Definitif	Swasembada
2	Wonogiri	Definitif	Swasembada
3	Kwaderan	Definitif	Swasembada
4	Madukoro	Definitif	Swasembada
5	Bumiayu	Definitif	Swasembada
6	Ngargosari	Definitif	Swasembada
7	Lesanpuro	Definitif	Swasembada
8	Ngendrosari	Definitif	Swasembada
9	Madugondo	Definitif	Swasembada
10	Wadas	Definitif	Swasembada
11	Banjaretno	Definitif	Swasembada
12	Krinjing	Definitif	Swasembada
13	Bangsri	Definitif	Swasembada
14	Kajoran	Definitif	Swasembada
15	Mangunrejo	Definitif	Swasembada
16	Sambak	Definitif	Swasembada
17	Bambusari	Definitif	Swasembada
18	Pandansari	Definitif	Swasembada
19	Pandanretno	Definitif	Swasembada
20	Krumpakan	Definitif	Swasembada
21	Banjaragung	Definitif	Swasembada
22	Sangen	Definitif	Swasembada
23	Pucungroto	Definitif	Swasembada
24	Sidorejo	Definitif	Swasembada
25	Sidowangi	Definitif	Swasembada
26	Sukomulyo	Definitif	Swasembada
27	Sukorejo	Definitif	Swasembada
28	Sutopati	Definitif	Swasembada
29	Sukomakmur	Definitif	Swasembada

Sumber Data : Kantor Kecamatan Kajoran

Grafik 2.1  
Jumlah Dusun, RW, RT Dan Blok Sensus Dirinci  
Menurut Desa 2015

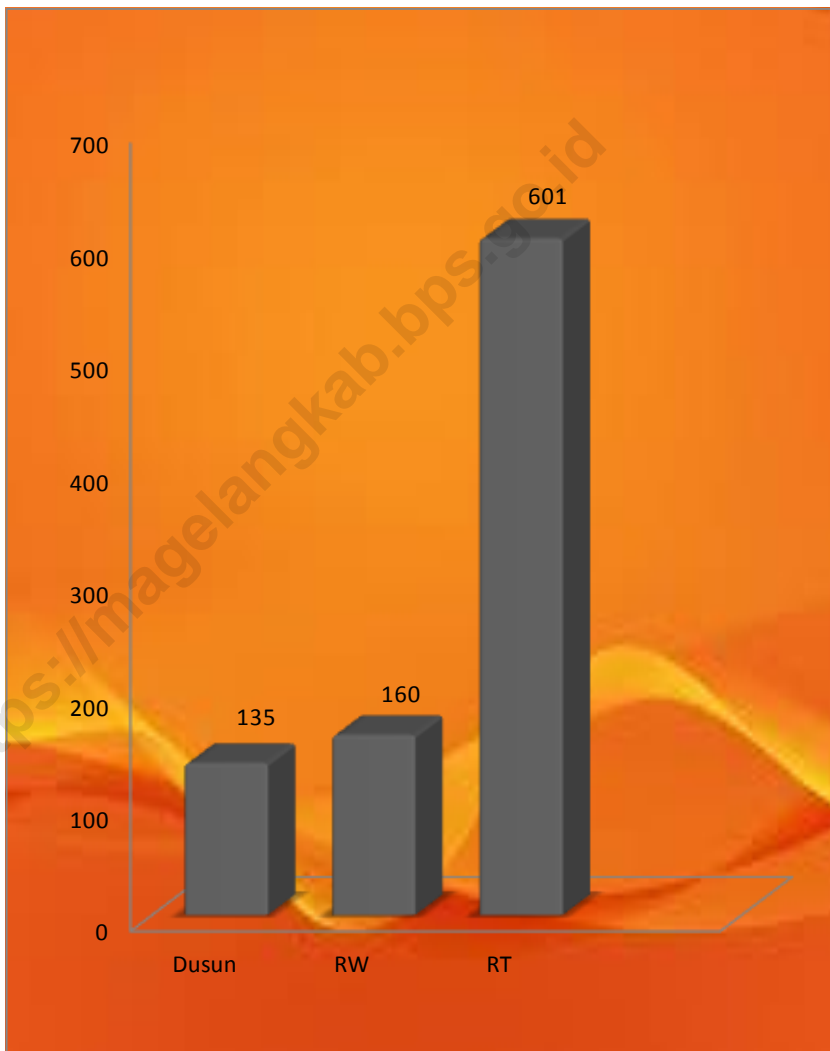

# PENDUDUK DAN ANGKATAN KERJA

<https://moodlelab.kab.bps.go.id>

Tabel 3.1  
**Estimasi Jumlah Penduduk 2015**

No.	Desa	Laki-Laki	Perempuan	Jumlah
[1]	[2]	[3]	[4]	[5]
1	Wuwuharjo	1,948	1,926	3,874
2	Wonogiri	1,069	1,025	2,094
3	Kwaderan	1,091	1,090	2,181
4	Madukoro	581	541	1,122
5	Bumiayu	492	475	967
6	Ngargosari	295	296	591
7	Lesanpuro	680	657	1,337
8	Ngendrosari	327	326	653
9	Madugondo	440	472	912
10	Wadas	439	406	845
11	Banjaretno	597	608	1,205
12	Krinjing	596	616	1,212
13	Bangsri	563	592	1,155
14	Kajoran	1,786	1,770	3,556
15	Mangunrejo	423	447	870
16	Sambak	1,009	1,015	2,024
17	Bambusari	794	842	1,636
18	Pandansari	832	759	1,591
19	Pandanretno	911	877	1,788
20	Krumpakan	517	499	1,016
21	Banjaragung	740	744	1,484
22	Sangen	338	368	706
23	Pucungroto	931	880	1,811
24	Sidorejo	734	752	1,486
25	Sidowangi	842	791	1,633
26	Sukomulyo	938	890	1,828
27	Sukorejo	662	596	1,258
28	Sutopati	3,508	3,423	6,931
29	Sukomakmur	2,578	2,527	5,105
Jumlah		26661	26210	52871

Sumber data : BPS Kab. Magelang

Tabel 3.2  
**Perkembangan Jumlah penduduk 2013-2015**

No.	Desa	Tahun		
		2013	2014	2015
[1]	[2]	[3]	[4]	[5]
1	Wuwuharjo	3840	3857	3874
2	Wonogiri	2075	2085	2094
3	Kwaderan	2162	2172	2181
4	Madukoro	1112	1117	1122
5	Bumiayu	958	963	967
6	Ngargosari	585	588	591
7	Lesanpuro	1325	1331	1337
8	Ngendrosari	647	650	653
9	Madugondo	904	908	912
10	Wadas	838	841	845
11	Banjaretno	1194	1200	1205
12	Krinjing	1202	1207	1212
13	Bangsri	1145	1150	1155
14	Kajoran	3524	3540	3556
15	Mangunrejo	862	866	870
16	Sambak	2007	2016	2024
17	Bambusari	1622	1630	1636
18	Pandansari	1577	1584	1591
19	Pandanretno	1772	1780	1788
20	Krumpakan	1007	1012	1016
21	Banjaragung	1470	1477	1484
22	Sangen	700	704	706
23	Pucungroto	1795	1803	1811
24	Sidorejo	1472	1478	1486
25	Sidowangi	1619	1626	1633
26	Sukomulyo	1811	1819	1828
27	Sukorejo	1247	1253	1258
28	Sutopati	6872	6904	6931
29	Sukomakmur	5059	5083	5105
Jumlah		52403	52644	52871

Sumber data : BPS Kab. Magelang



Tabel 3.2

**Estimasi Jumlah Penduduk, Jml Kepala Keluarga Dan Rata-Rata  
Jumlah Jiwa Dalam Keluarga Dirinci Menurut Desa 2015**

No.	Desa	Jumlah Penduduk	Jml Kepala Keluarga	Rata-rata Jiwa / KK
[1]	[2]	[3]	[4]	[5]
1	Wuwuharjo	3874	1230	3.1
2	Wonogiri	2094	612	3.4
3	Kwaderan	2181	724	3.0
4	Madukoro	1122	396	2.8
5	Bumiayu	967	324	3.0
6	Ngargosari	591	210	2.8
7	Lesanpuro	1337	401	3.3
8	Ngendrosari	653	245	2.7
9	Madugondo	912	317	2.9
10	Wadas	845	268	3.2
11	Banjaretno	1205	364	3.3
12	Krinjing	1212	351	3.5
13	Bangsri	1155	408	2.8
14	Kajoran	3556	1111	3.2
15	Mangunrejo	870	309	2.8
16	Sambak	2024	567	3.6
17	Bambusari	1636	525	3.1
18	Pandansari	1591	543	2.9
19	Pandanretno	1788	491	3.6
20	Krumpakan	1016	372	2.7
21	Banjaragung	1484	510	2.9
22	Sangen	706	259	2.7
23	Pucungroto	1811	540	3.4
24	Sidorejo	1486	506	2.9
25	Sidowangi	1633	457	3.6
26	Sukomulyo	1828	577	3.2
27	Sukorejo	1258	345	3.6
28	Sutopati	6931	1720	4.0
29	Sukomakmur	5105	1553	3.3
Jumlah		52871	16235	3.3

Sumber data : BPS Kab. Magelang dan Profil Desa

Tabel 3.3

**Estimasi Jumlah Penduduk, Jml Kepala Keluarga Dan Rata-Rata  
Jumlah Jiwa Dalam Keluarga Dirinci Menurut Desa 2015**

No.	Desa	Jumlah Penduduk	Jml Kepala Keluarga	Rata-rata Jiwa / KK
[1]	[2]	[3]	[4]	[5]
1	Wuwuharjo	3874	1230	3.1
2	Wonogiri	2094	612	3.4
3	Kwaderan	2181	724	3.0
4	Madukoro	1122	396	2.8
5	Bumiayu	967	324	3.0
6	Ngargosari	591	210	2.8
7	Lesanpuro	1337	401	3.3
8	Ngendrosari	653	245	2.7
9	Madugondo	912	317	2.9
10	Wadas	845	268	3.2
11	Banjaretno	1205	364	3.3
12	Krinjing	1212	351	3.5
13	Bangsri	1155	408	2.8
14	Kajoran	3556	1111	3.2
15	Mangunrejo	870	309	2.8
16	Sambak	2024	567	3.6
17	Bambusari	1636	525	3.1
18	Pandansari	1591	543	2.9
19	Pandanretno	1788	491	3.6
20	Krumpakan	1016	372	2.7
21	Banjaragung	1484	510	2.9
22	Sangen	706	259	2.7
23	Pucungroto	1811	540	3.4
24	Sidorejo	1486	506	2.9
25	Sidowangi	1633	457	3.6
26	Sukomulyo	1828	577	3.2
27	Sukorejo	1258	345	3.6
28	Sutopati	6931	1720	4.0
29	Sukomakmur	5105	1553	3.3
Jumlah		52871	16235	3.3

Sumber data : BPS Kab. Magelang dan Profil Desa

Tabel 3.4

**Luas Wilayah, Jumlah Penduduk Dan Kepadatan Penduduk  
Per Km<sup>2</sup> Dirinci Menurut Desa 2015**

No.	Desa	Luas Wilayah (Km <sup>2</sup> )	Jumlah Penduduk	Kepadatan Penduduk
[1]	[2]	[3]	[4]	[5]
1	Wuwuharjo	7.19	3874	539
2	Wonogiri	3.15	2094	665
3	Kwaderan	2.91	2181	749
4	Madukoro	0.77	1122	1457
5	Bumiayu	1.35	967	716
6	Ngargosari	0.75	591	788
7	Lesanpuro	1.75	1337	764
8	Ngendrosari	1.04	653	628
9	Madugondo	0.83	912	1099
10	Wadas	1.65	845	512
11	Banjaretno	2.13	1205	566
12	Krinjing	3.48	1212	348
13	Bangsri	1.7	1155	679
14	Kajoran	3.11	3556	1143
15	Mangunrejo	2.35	870	370
16	Sambak	3.33	2024	608
17	Bambusari	2.77	1636	591
18	Pandansari	3.9	1591	408
19	Pandanretno	4.94	1788	362
20	Krumpakan	1.57	1016	647
21	Banjaragung	1.49	1484	996
22	Sangen	0.79	706	894
23	Pucungroto	1.98	1811	915
24	Sidorejo	2.55	1486	583
25	Sidowangi	1.38	1633	1183
26	Sukomulyo	4.19	1828	436
27	Sukorejo	2.33	1258	540
28	Sutopati	9.8	6931	707
29	Sukomakmur	8.38	5105	609
Jumlah		83.56	52871	633

Sumber data : BPS Kab. Magelang

Tabel 3.5

**Estimasi Jumlah Penduduk Laki-Laki Dirinci Menurut Desa  
Kelompok umur dan Jenis Kelamin 2015**

No.	Desa	Kelompok Umur			
		0 - 4	5 - 9	10 - 14	15 - 19
[1]	[2]	[3]	[4]	[5]	[6]
1	Wuwuharjo	171	165	165	152
2	Wonogiri	94	90	90	83
3	Kwaderan	96	92	92	85
4	Madukoro	51	49	49	47
5	Bumiayu	43	41	41	39
6	Ngargosari	25	25	25	23
7	Lesanpuro	60	58	57	53
8	Ngendrosari	29	27	27	25
9	Madugondo	38	37	37	34
10	Wadas	38	37	37	34
11	Banjaretno	55	50	51	46
12	Krinjing	52	50	51	46
13	Bangsri	50	48	47	44
14	Kajoran	157	152	150	140
15	Mangunrejo	37	35	36	33
16	Sambak	88	85	86	78
17	Bambusari	71	67	67	62
18	Pandansari	72	71	71	65
19	Pandanretno	80	78	77	71
20	Krumpakan	45	43	43	41
21	Banjaragung	65	63	62	58
22	Sangen	29	28	29	27
23	Pucungroto	81	79	79	73
24	Sidorejo	65	62	62	57
25	Sidowangi	73	72	72	66
26	Sukomulyo	82	80	79	74
27	Sukorejo	58	56	56	51
28	Sutopati	307	297	296	274
29	Sukomakmur	226	218	218	201
Jumlah		2352	2278	2310	2050

Lanjutan Tabel 3.5

No.	Desa	Kelompok Umur			
		20-24	25-29	30-34	35-39
[1]	[2]	[7]	[8]	[9]	[10]
1	Wuwuharjo	137	127	131	138
2	Wonogiri	75	70	72	76
3	Kwaderan	76	72	74	77
4	Madukoro	41	38	40	41
5	Bumiayu	34	32	33	35
6	Ngargosari	20	20	20	21
7	Lesanpuro	47	45	46	48
8	Ngendrosari	23	22	22	23
9	Madugondo	31	29	29	32
10	Wadas	31	29	29	31
11	Banjaretno	42	39	40	42
12	Krinjing	42	39	40	42
13	Bangsri	40	37	38	40
14	Kajoran	126	117	120	126
15	Mangunrejo	30	28	28	30
16	Sambak	71	66	67	71
17	Bambusari	56	53	53	56
18	Pandansari	58	54	56	59
19	Pandanretno	63	59	62	64
20	Krumpakan	37	34	35	37
21	Banjaragung	52	49	50	52
22	Sangen	24	22	23	24
23	Pucungroto	66	61	63	66
24	Sidorejo	52	49	49	52
25	Sidowangi	59	55	57	59
26	Sukomulyo	65	61	64	66
27	Sukorejo	46	44	44	46
28	Sutopati	246	230	235	249
29	Sukomakmur	180	169	173	183
Jumlah		1837	1761	1842	1873

Lanjutan Tabel 3.5

No.	Desa	Kelompok Umur			
		40-44	45-49	50-54	55-59
[1]	[2]	[11]	[12]	[13]	[14]
1	Wuwuharjo	139	135	124	104
2	Wonogiri	76	74	68	58
3	Kwaderan	78	75	70	58
4	Madukoro	41	40	37	31
5	Bumiayu	35	34	31	26
6	Ngargosari	21	20	19	16
7	Lesanpuro	48	47	44	37
8	Ngendrosari	24	23	21	17
9	Madugondo	32	30	28	25
10	Wadas	32	31	28	24
11	Banjaretno	42	41	37	32
12	Krinjing	44	41	37	32
13	Bangsri	40	39	35	30
14	Kajoran	127	123	114	95
15	Mangunrejo	30	29	27	23
16	Sambak	72	70	65	55
17	Bambusari	56	55	50	42
18	Pandansari	59	57	53	44
19	Pandanretno	65	63	58	49
20	Krumpakan	36	36	33	28
21	Banjaragung	52	51	47	40
22	Sangen	24	23	23	18
23	Pucungroto	66	64	59	50
24	Sidorejo	52	51	47	38
25	Sidowangi	60	58	53	45
26	Sukomulyo	67	65	59	50
27	Sukorejo	47	47	42	36
28	Sutopati	250	243	223	188
29	Sukomakmur	184	178	163	139
Jumlah		1872	1871	1655	1408

Lanjutan Tabel 3.5

No.	Desa	Kelompok Umur			
		60-64	65-69	70-74	75+
[1]	[2]	[15]	[16]	[17]	[18]
1	Wuwuharjo	90	63	53	54
2	Wonogiri	49	34	29	31
3	Kwaderan	52	35	30	29
4	Madukoro	25	19	16	16
5	Bumiayu	23	17	15	13
6	Ngargosari	14	10	8	8
7	Lesanpuro	32	22	17	19
8	Ngendrosari	15	11	9	9
9	Madugondo	20	14	12	12
10	Wadas	21	14	12	11
11	Banjaretno	28	20	16	16
12	Krinjing	29	19	16	16
13	Bangsri	26	19	15	15
14	Kajoran	83	57	49	50
15	Mangunrejo	20	14	11	12
16	Sambak	47	33	28	27
17	Bambusari	38	25	21	22
18	Pandansari	39	28	23	23
19	Pandanretno	42	30	25	25
20	Krumpakan	26	17	13	13
21	Banjaragung	34	24	20	21
22	Sangen	15	11	9	9
23	Pucungroto	43	30	26	25
24	Sidorejo	34	24	20	20
25	Sidowangi	39	28	23	23
26	Sukomulyo	45	31	26	24
27	Sukorejo	30	22	18	19
28	Sutopati	163	114	96	97
29	Sukomakmur	120	84	71	71
Jumlah		1195	823	710	710

Sumber data : BPS Kab. Magelang

Tabel 3.6

**Estimasi Jumlah Penduduk Perempuan Dirinci Menurut Desa,  
Kelompok umur dan Jenis Kelamin 2015**

No.	Desa	Kelompok Umur			
		0 - 4	5 - 9	10 - 14	15 - 19
[1]	[2]	[3]	[4]	[5]	[6]
1	Wuwuharjo	167	161	160	128
2	Wonogiri	88	86	85	68
3	Kwaderan	94	91	91	72
4	Madukoro	47	45	45	36
5	Bumiayu	41	40	40	31
6	Ngargosari	26	25	24	20
7	Lesanpuro	57	56	55	44
8	Ngendrosari	29	27	27	22
9	Madugondo	41	40	40	31
10	Wadas	35	34	34	27
11	Banjaretno	54	51	51	40
12	Krinjing	54	52	51	41
13	Bangsri	52	50	49	39
14	Kajoran	153	148	147	117
15	Mangunrejo	38	37	37	29
16	Sambak	88	85	84	67
17	Bambusari	73	70	70	56
18	Pandansari	66	64	63	51
19	Pandanretno	76	74	73	59
20	Krumpakan	43	42	42	33
21	Banjaragung	65	62	61	50
22	Sangen	31	32	30	24
23	Pucungroto	77	73	73	59
24	Sidorejo	65	63	62	50
25	Sidowangi	69	66	65	53
26	Sukomulyo	76	75	74	60
27	Sukorejo	52	51	49	40
28	Sutopati	297	288	284	228
29	Sukomakmur	219	213	208	168
Jumlah		2311	2200	2178	1759



Lanjutan Tabel 3.6

No.	Desa	Kelompok Umur			
		20-24	25-29	30-34	35-39
[1]	[2]	[7]	[8]	[9]	[10]
1	Wuwuharjo	132	129	132	141
2	Wonogiri	70	68	70	75
3	Kwaderan	74	73	75	80
4	Madukoro	37	37	38	40
5	Bumiayu	33	32	33	35
6	Ngargosari	21	20	21	22
7	Lesanpuro	45	44	45	48
8	Ngendrosari	23	22	23	24
9	Madugondo	32	32	33	35
10	Wadas	28	27	28	30
11	Banjaretno	41	40	41	45
12	Krinjing	42	41	42	45
13	Bangsri	40	39	40	43
14	Kajoran	122	119	121	130
15	Mangunrejo	31	30	31	33
16	Sambak	70	68	69	74
17	Bambusari	58	56	58	62
18	Pandansari	52	51	51	56
19	Pandanretno	60	59	60	64
20	Krumpakan	34	34	34	37
21	Banjaragung	52	50	51	54
22	Sangen	25	24	25	27
23	Pucungroto	61	58	60	65
24	Sidorejo	52	51	52	54
25	Sidowangi	55	53	54	56
26	Sukomulyo	61	59	61	65
27	Sukorejo	41	40	41	44
28	Sutopati	236	229	235	251
29	Sukomakmur	174	169	174	185
Jumlah		1834	1740	1835	1911

Lanjutan Tabel 3.6

No.	Desa	Kelompok Umur			
		40-44	45-49	50-54	55-59
[1]	[2]	[11]	[12]	[13]	[14]
1	Wuwuharjo	141	140	125	110
2	Wonogiri	75	76	67	59
3	Kwaderan	79	79	71	63
4	Madukoro	39	39	34	31
5	Bumiayu	34	34	31	27
6	Ngargosari	21	21	19	17
7	Lesanpuro	48	48	43	37
8	Ngendrosari	24	24	21	18
9	Madugondo	34	34	31	27
10	Wadas	29	29	27	23
11	Banjaretno	44	44	40	35
12	Krinjing	45	45	40	35
13	Bangsri	43	43	39	34
14	Kajoran	129	129	115	101
15	Mangunrejo	33	32	29	26
16	Sambak	74	75	65	60
17	Bambusari	62	61	55	48
18	Pandansari	56	55	48	43
19	Pandanretno	64	64	57	50
20	Krumpakan	36	36	32	28
21	Banjaragung	55	54	48	42
22	Sangen	26	28	24	22
23	Pucungroto	65	64	56	50
24	Sidorejo	55	54	48	43
25	Sidowangi	58	57	52	45
26	Sukomulyo	65	64	58	51
27	Sukorejo	45	43	39	34
28	Sutopati	250	249	222	195
29	Sukomakmur	185	184	162	144
Jumlah		1901	1919	1662	1436

Lanjutan Tabel 3.6

No.	Desa	Kelompok Umur			
		60-64	65-69	70-74	75+
[1]	[2]	[15]	[16]	[17]	[18]
1	Wuwuharjo	82	61	47	70
2	Wonogiri	43	32	25	38
3	Kwaderan	47	35	27	39
4	Madukoro	23	17	13	20
5	Bumiayu	20	15	12	17
6	Ngargosari	13	9	6	11
7	Lesanpuro	28	21	16	22
8	Ngendrosari	14	9	8	11
9	Madugondo	20	15	12	15
10	Wadas	17	13	10	15
11	Banjaretno	26	19	15	22
12	Krinjing	26	19	15	23
13	Bangsri	25	19	15	22
14	Kajoran	75	55	43	66
15	Mangunrejo	19	14	11	17
16	Sambak	43	31	25	37
17	Bambusari	36	25	21	31
18	Pandansari	32	24	19	28
19	Pandanretno	38	27	20	32
20	Krumpakan	22	16	12	18
21	Banjaragung	32	23	18	27
22	Sangen	16	12	9	13
23	Pucungroto	38	27	22	32
24	Sidorejo	32	24	19	28
25	Sidowangi	34	25	20	29
26	Sukomulyo	38	28	20	35
27	Sukorejo	24	18	14	21
28	Sutopati	146	108	80	125
29	Sukomakmur	108	80	61	93
Jumlah		1056	808	641	906

Sumber data : BPS Kab. Magelang

Tabel 3.7  
**Estimasi Jumlah Penduduk Menurut Kelompok Umur  
 Dan Jenis Kelamin 2015**

No.	Kelompok Umur	Penduduk		
		Laki-Laki	Perempuan	Jumlah
[1]	[2]	[3]	[4]	[5]
1	0-4	2,338	2,273	4,611
2	5-9	2,255	2,201	4,456
3	10-14	2,252	2,174	4,426
4	15-19	2,082	1,743	3,825
5	20-24	1,870	1,802	3,672
6	25-29	1,750	1,754	3,504
7	30-34	1,793	1,798	3,591
8	35-39	1,886	1,920	3,806
9	40-44	1,899	1,914	3,813
10	45-49	1,843	1,905	3,748
11	50-54	1,695	1,698	3,393
12	55-59	1,430	1,498	2,928
13	60-64	1,242	1,117	2,359
14	65-69	869	821	1,690
15	70-74	727	635	1,362
16	75+	730	957	1,687
Jumlah		26,661	26,210	52,871

Sumber data : BPS Kab. Magelang

Grafik 3.1  
**Piramida Penduduk 2015**

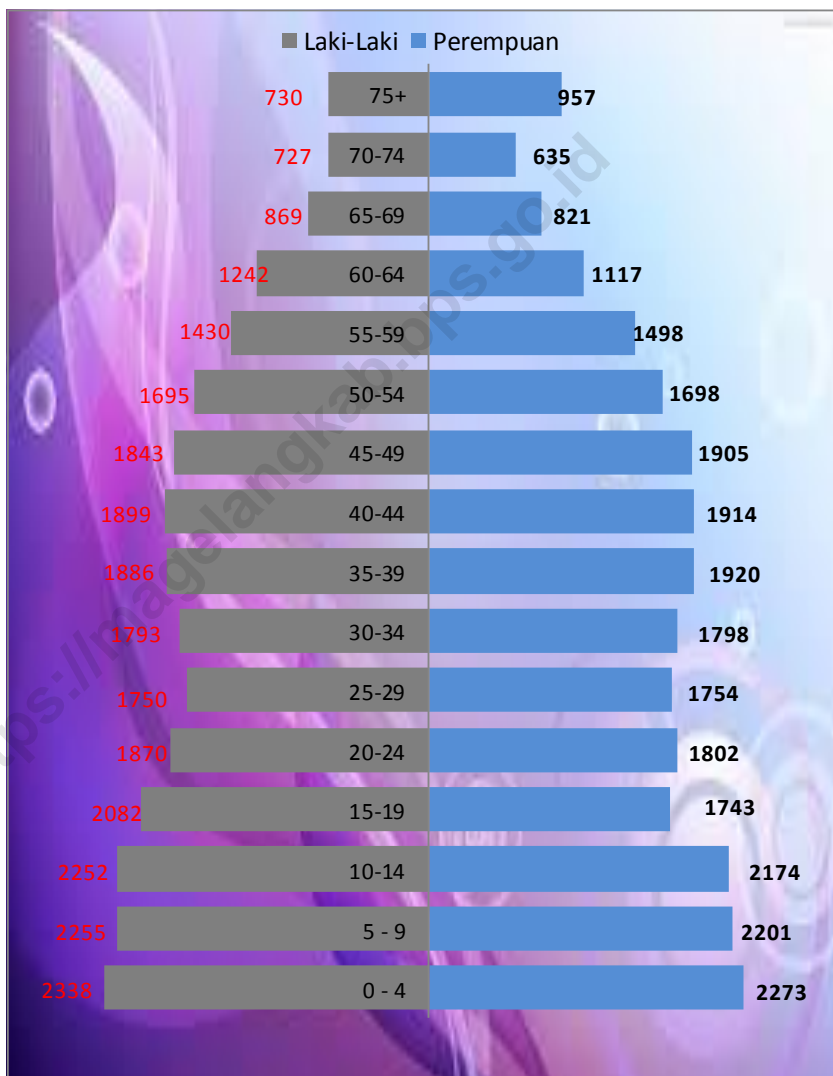

# PENDIDIKAN

<https://imagebankkab.bps.go.id>

Tabel 4.1  
**Jumlah Fasilitas Pendidikan Negeri Dirinci  
 Menurut Desa Dan Jenis Lembaga Pendidikan 2015**

No	Desa	TK	SD	MI	SMP	MTS
[1]	[2]	[3]	[4]	[5]	[6]	[7]
1	Wuwuharjo	-	2	-	-	-
2	Wonogiri	-	1	-	-	-
3	Kwaderan	-	2	-	-	-
4	Madukoro	-	-	-	-	-
5	Bumiayu	-	1	-	-	-
6	Ngargosari	-	1	-	-	-
7	Lesanpuro	-	1	-	-	-
8	Ngendrosari	-	1	-	-	-
9	Madugondo	-	-	-	-	-
10	Wadas	-	-	-	-	-
11	Banjaretno	-	1	-	-	-
12	Krinjing	-	1	-	-	-
13	Bangsri	-	1	-	-	-
14	Kajoran	-	2	-	-	-
15	Mangunrejo	-	1	-	-	-
16	Sambak	-	1	-	-	-
17	Bambusari	-	1	-	-	-
18	Pandansari	-	1	-	-	-
19	Pandanretno	-	1	-	-	-
20	Krumpakan	-	-	-	-	-
21	Banjaragung	-	1	-	-	-
22	Sangen	-	-	-	1	-
23	Pucungroto	-	1	-	-	-
24	Sidorejo	-	1	-	-	-
25	Sidwangi	-	1	-	-	-
26	Sukumulyo	-	1	-	-	-
27	Sukorejo	-	-	-	-	-
28	Sutopati	-	3	-	1	-
29	Sukomakmur	-	2	-	-	-
Jumlah		-	29	-	2	-

Lanjutan Tabel 4.1

No	Desa	SMA	MA	SMK	AKADEMI/ PT
[1]	[2]	[8]	[9]	[10]	[11]
1	Wuwuharjo	-	-	-	-
2	Wonogiri	-	-	-	-
3	Kwaderan	-	-	-	-
4	Madukoro	-	-	-	-
5	Bumiayu	-	-	-	-
6	Ngargosari	-	-	-	-
7	Lesanpuro	-	-	-	-
8	Ngendrosari	-	-	-	-
9	Madugondo	-	-	-	-
10	Wadas	-	-	-	-
11	Banjaretno	-	-	-	-
12	Krinjing	-	-	-	-
13	Bangsri	-	-	-	-
14	Kajoran	-	-	-	-
15	Mangunrejo	-	-	-	-
16	Sambak	-	-	-	-
17	Bambusari	-	-	-	-
18	Pandansari	-	-	-	-
19	Pandanretno	-	-	-	-
20	Krumpakan	-	-	-	-
21	Banjaragung	-	-	-	-
22	Sangen	-	-	-	-
23	Pucungroto	-	-	-	-
24	Sidorejo	-	-	-	-
25	Sidowangi	-	-	-	-
26	Sukomulyo	-	-	-	-
27	Sukorejo	-	-	-	-
28	Sutopati	-	-	-	-
29	Sukomakmur	-	-	-	-
Jumlah		-	-	-	-

Sumber Data : Disdikpora Dan PPA Kec. Kajoran



Tabel 4.2  
**Jumlah Fasilitas Pendidikan Swasta Dirinci  
 Menurut Desa Dan Jenis Lembaga Pendidikan 2015**

No	Desa	TK	SD	MI	SMP	MTS
[1]	[2]	[3]	[4]	[5]	[6]	[7]
1	Wuwuharjo	6	-	2	-	1
2	Wonogiri	3	-	2	-	1
3	Kwaderan	2	-	1	-	-
4	Madukoro	3	-	1	-	1
5	Bumiayu	2	-	1	-	-
6	Ngargosari	1	-	-	-	-
7	Lesanpuro	1	-	1	-	-
8	Ngendrosari	1	-	-	-	-
9	Madugondo	1	-	1	-	-
10	Wadas	1	-	1	-	-
11	Banjaretno	1	-	1	-	-
12	Krinjing	-	-	-	-	-
13	Bangsri	1	-	1	-	-
14	Kajoran	6	-	1	-	2
15	Mangunrejo	-	-	-	-	-
16	Sambak	4	-	1	1	-
17	Bambusari	4	-	2	-	-
18	Pandansari	2	-	-	-	-
19	Pandanretno	1	-	1	-	-
20	Krumpakan	1	-	1	-	-
21	Banjaragung	1	-	1	-	-
22	Sangen	-	-	-	-	1
23	Pucungroto	-	-	-	-	-
24	Sidorejo	1	-	1	-	-
25	Sidowangi	2	-	1	-	1
26	Sukomulyo	2	-	1	-	-
27	Sukorejo	-	-	-	-	-
28	Sutopati	1	-	-	-	-
29	Sukomakmur	-	-	1	-	-
Jumlah		37	-	26	1	7

Lanjutan Tabel 4.2

No	Desa	SMA	MA	SMK	AKDEMI/PT
[1]	[2]	[8]	[9]	[10]	[11]
1	Wuwuharjo	-	-	-	-
2	Wonogiri	-	-	-	-
3	Kwaderan	-	-	-	-
4	Madukoro	-	-	-	-
5	Bumiayu	-	-	-	-
6	Ngargosari	-	-	-	-
7	Lesanpuro	-	-	-	-
8	Ngendrosari	-	-	-	-
9	Madugondo	-	-	-	-
10	Wadas	-	-	-	-
11	Banjaretno	-	-	-	-
12	Krinjing	-	-	-	-
13	Bangsri	-	-	-	-
14	Kajoran	-	2	-	-
15	Mangunrejo	-	-	-	-
16	Sambak	-	-	-	-
17	Bambusari	-	-	-	-
18	Pandansari	-	-	-	-
19	Pandanretno	-	-	-	-
20	Krumpakan	-	-	-	-
21	Banjaragung	-	-	-	-
22	Sangen	-	-	-	-
23	Pucungroto	-	-	-	-
24	Sidorejo	-	-	-	-
25	Sidowangi	-	-	1	-
26	Sukomulyo	-	-	-	-
27	Sukorejo	-	-	-	-
28	Sutopati	-	-	-	-
29	Sukomakmur	-	-	-	-
Jumlah		-	2	1	-

Sumber Data : Disdikpora Dan PPA Kec. Kajoran

Tabel 4.3  
**Jumlah Fasilitas Pendidikan Lainnya Dirinci  
 Menurut Desa Dan Lembaga Pendidikan 2015**

No	Desa	Pend. Paket A	Pend. Paket B	Pend. Paket C
[1]	[2]	[3]	[4]	[5]
1	Wuwuharjo	-	1	-
2	Wonogiri	-	-	-
3	Kwaderan	-	-	-
4	Madukoro	-	-	-
5	Bumiayu	-	-	-
6	Ngargosari	-	-	-
7	Lesanpuro	-	-	-
8	Ngendrosari	-	-	-
9	Madugondo	-	-	-
10	Wadas	-	-	-
11	Banjaretno	-	-	-
12	Krinjing	-	-	-
13	Bangsri	-	-	-
14	Kajoran	-	-	-
15	Mangunrejo	-	-	-
16	Sambak	-	-	1
17	Bambusari	-	-	-
18	Pandansari	-	-	-
19	Pandanretno	-	1	-
20	Krumpakan	-	-	-
21	Banjaragung	-	1	-
22	Sangen	-	-	-
23	Pucungroto	-	-	-
24	Sidorejo	-	-	-
25	Sidowangi	-	1	-
26	Sukomulyo	-	-	-
27	Sukorejo	-	-	-
28	Sutopati	-	1	-
29	Sukomakmur	-	1	-
<b>Jumlah</b>		-	<b>6</b>	<b>1</b>

**Lanjutan Tabel 4.3**

No	Desa	POS PAUD	Pondok Pesanten
[1]	[2]	[3]	[4]
1	Wuwuharjo	1	-
2	Wonogiri	-	-
3	Kwaderan	-	-
4	Madukoro	1	-
5	Bumiayu	1	-
6	Ngargosari	-	-
7	Lesanpuro	-	-
8	Ngendrosari	-	-
9	Madugondo	1	-
10	Wadas	-	-
11	Banjaretno	-	-
12	Krinjing	1	-
13	Bangsri	1	1
14	Kajoran	1	-
15	Mangunrejo	1	-
16	Sambak	1	-
17	Bambusari	1	1
18	Pandansari	1	-
19	Pandanretno	1	-
20	Krumpakan	-	-
21	Banjaragung	-	1
22	Sangen	1	1
23	Pucungroto	1	1
24	Sidorejo	-	2
25	Sidowangi	1	2
26	Sukomulyo	-	-
27	Sukorejo	-	-
28	Sutopati	1	-
29	Sukomakmur	1	2
Jumlah		17	11

Sumber Data : Profil Desa

# KESEHATAN

<https://magelangkab.bps.go.id>

Tabel 5.1  
**Jumlah Fasilitas Kesehatan Ririnci Menurut Desa 2015**

No	Desa	Fasilitas Kesehatan			
		Rmh Sakit	Puskesmas dgn Inap	Puskesmas Tanpa Inap	Pustu
[1]	[2]	[3]	[4]	[5]	[6]
1	Wuwuharjo	-	-	-	1
2	Wonogiri	-	-	-	-
3	Kwaderan	-	-	1	-
4	Madukoro	-	-	-	-
5	Bumiayu	-	-	-	-
6	Ngargosari	-	-	-	-
7	Lesanpuro	-	-	-	-
8	Ngendrosari	-	-	-	1
9	Madugondo	-	-	-	-
10	Wadas	-	-	-	-
11	Banjaretno	-	-	-	-
12	Krinjing	-	-	-	-
13	Bangsri	-	-	-	1
14	Kajoran	-	-	-	-
15	Mangunrejo	-	-	-	-
16	Sambak	-	-	-	-
17	Bambusari	-	-	-	-
18	Pandansari	-	-	-	-
19	Pandanretno	-	-	-	-
20	Krumpakan	-	-	-	-
21	Banjaragung	-	-	-	-
22	Sangen	-	-	-	-
23	Pucungroto	-	-	-	-
24	Sidorejo	-	-	1	-
25	Sidowangi	-	-	-	-
26	Sukomulyo	-	-	-	-
27	Sukorejo	-	-	-	-
28	Sutopati	-	-	-	1
29	Sukomakmur	-	-	-	-
Jumlah		-	-	2	4

Lanjutan Tabel 5.1

No	Desa	Fasilitas Kesehatan			
		Praktek Dokter	Praktek Bidan	Poskesdes	Polindes
[1]	[2]	[3]	[4]	[5]	[6]
1	Wuwuharjo	-	1	1	1
2	Wonogiri	-	1	1	-
3	Kwaderan	-	-	-	-
4	Madukoro	-	1	1	1
5	Bumiayu	-	1	1	1
6	Ngargosari	-	-	-	-
7	Lesanpuro	-	-	1	1
8	Ngendrosari	-	1	-	-
9	Madugondo	-	1	1	1
10	Wadas	-	1	1	1
11	Banjaretno	-	1	1	1
12	Krinjing	-	-	-	-
13	Bangsri	-	1	-	-
14	Kajoran	-	1	1	1
15	Mangunrejo	-	1	1	1
16	Sambak	-	1	1	-
17	Bambusari	-	1	1	-
18	Pandansari	-	1	1	1
19	Pandanretno	-	-	-	-
20	Krumpakan	-	-	-	-
21	Banjaragung	-	1	1	1
22	Sangen	-	-	-	-
23	Pucungroto	-	1	1	1
24	Sidorejo	1	2	1	2
25	Sidowangi	-	1	1	1
26	Sukomulyo	-	-	-	1
27	Sukorejo	-	1	1	1
28	Sutopati	-	-	1	-
29	Sukomakmur	-	-	1	-
Jumlah		1	20	20	17

**Lanjutan Tabel 5.1**

No	Desa	Fasilitas Kesehatan		
		Posyandu	Apotik	Toko Obat
[1]	[2]	[3]	[4]	[5]
1	Wuwuharjo	7	-	-
2	Wonogiri	4	-	-
3	Kwaderan	4	-	-
4	Madukoro	2	-	-
5	Bumiayu	3	-	-
6	Ngargosari	1	-	-
7	Lesanpuro	3	-	-
8	Ngendrosari	1	-	-
9	Madugondo	3	-	-
10	Wadas	3	-	-
11	Banjaretno	4	-	-
12	Krinjing	4	-	-
13	Bangsri	4	-	-
14	Kajoran	9	-	-
15	Mangunrejo	2	-	-
16	Sambak	5	-	-
17	Bambusari	4	-	-
18	Pandansari	3	-	-
19	Pandanretno	6	-	-
20	Krumpakan	3	-	-
21	Banjaragung	4	-	-
22	Sangen	2	-	-
23	Pucungroto	5	-	-
24	Sidorejo	5	-	-
25	Sidowangi	3	-	-
26	Sukomulyo	4	-	-
27	Sukorejo	3	-	-
28	Sutopati	13	-	-
29	Sukomakmur	6	-	-
Jumlah		120	-	-

Sumber Data : UPT Kesehatan Kec. Kajoran



Tabel 5.2  
**Jumlah Peserta KB Aktif**  
**Dirinci Menurut Desa 2015**

No	Desa	Jml PUS	Metode Kontrasepsi		
			IUD	MOW	MOP
[1]	[2]	[3]	[4]	[5]	[6]
1	Wuwuharjo	879	46	16	7
2	Wonogiri	434	19	9	-
3	Kwaderan	470	26	25	-
4	Madukoro	226	28	10	-
5	Bumiayu	195	23	10	-
6	Ngargosari	122	13	1	1
7	Lesanpuro	253	42	6	1
8	Ngendrosari	143	22	8	-
9	Madugondo	194	14	6	6
10	Wadas	174	21	4	-
11	Banjaretno	249	27	2	1
12	Krinjing	273	39	24	7
13	Bangsri	274	14	2	-
14	Kajoran	635	30	13	2
15	Mangunrejo	167	16	4	1
16	Sambak	429	41	24	10
17	Bambusari	365	30	12	7
18	Pandansari	381	17	11	-
19	Pandanretno	399	17	6	2
20	Krumpakan	228	10	1	-
21	Banjaragung	297	26	5	2
22	Sangen	159	15	2	-
23	Pucungroto	354	23	19	1
24	Sidorejo	289	14	6	-
25	Sidowangi	261	28	5	2
26	Sukomulyo	294	11	2	3
27	Sukorejo	263	17	7	1
28	Sutopati	1445	299	28	6
29	Sukomakmur	1224	46	99	3
Jumlah		11076	974	367	63

Lanjutan Tabel 5.2

No	Desa	Metode Kontrasepsi				Jumlah
		Kondom	Implant	Suntik	Pil	
[1]	[2]	[7]	[8]	[9]	[10]	[11]
1	Wuwuharjo	14	100	430	32	645
2	Wonogiri	8	39	187	50	312
3	Kwaderan	7	49	230	26	363
4	Madukoro	4	22	76	16	156
5	Bumiayu	4	10	78	14	139
6	Ngargosari	2	12	52	14	95
7	Lesanpuro	3	38	80	13	183
8	Ngendrosari	1	11	60	8	110
9	Madugondo	6	38	58	19	147
10	Wadas	2	35	64	14	140
11	Banjaretno	6	46	80	23	185
12	Krinjing	6	49	58	16	199
13	Bangsri	4	87	88	16	211
14	Kajoran	28	92	251	54	470
15	Mangunrejo	2	37	56	15	131
16	Sambak	10	73	160	28	346
17	Bambusari	4	76	109	31	269
18	Pandansari	5	97	141	27	300
19	Pandanretno	6	102	159	27	319
20	Krumpakan	3	33	108	33	188
21	Banjaragung	17	51	91	33	225
22	Sangen	6	41	46	18	128
23	Pucungroto	7	110	99	23	282
24	Sidorejo	10	44	107	44	230
25	Sidowangi	14	33	96	21	199
26	Sukomulyo	11	42	138	21	228
27	Sukorejo	10	54	94	28	211
28	Sutopati	29	259	405	90	1116
29	Sukomakmur	21	29	804	47	1049
Jumlah		250	1709	4405	801	8576

Sumber Data : Balai Pelayanan KB dan KS

**JUMLAH FASILITAS KESEHATAN  
KECAMATAN KAJORAN 2015**

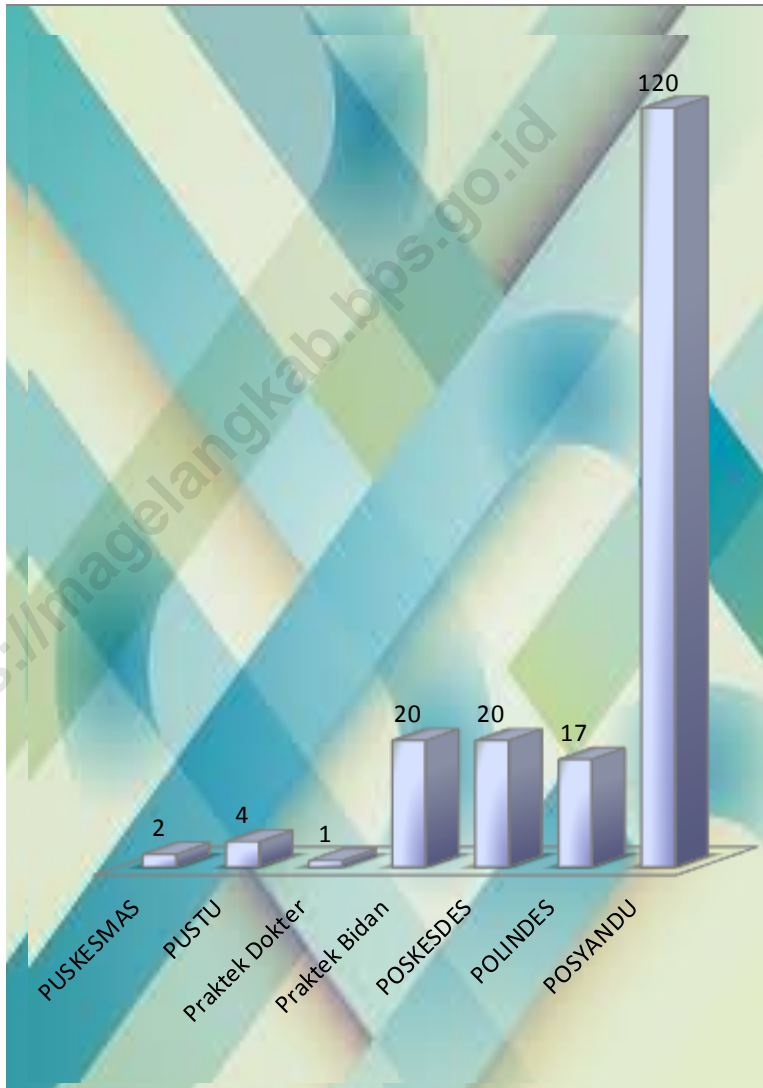

# **PERTANIAN**

<https://magelangkab.bps.go.id>

Tabel : 6.1  
**Luas Lahan Pertanian dan Lahan Non Pertanian  
 Dirinci Menurut Desa 2015**

No	Desa	Lahan Pertanian	Lahan Non Pertanian	Total
[1]	[2]	[3]	[4]	[5]
1	Wuwuharjo	215	504	719
2	Wonogiri	197	118	315
3	Kwaderan	161	130	291
4	Madukoro	50	27	77
5	Bumiayu	92	43	135
6	Ngargosari	49	26	75
7	Lesanpuro	114	61	175
8	Ngendrosari	76	27	103
9	Madugondo	63	20	83
10	Wadas	100	20	120
11	Banjaretno	164	38	202
12	Krinjing	236	30	266
13	Bangsri	10	104	114
14	Kajoran	265	47	312
15	Mangunrejo	149	16	165
16	Sambak	200	43	243
17	Bambusari	231	36	267
18	Pandansari	304	11	315
19	Pandanretno	319	30	349
20	Krumpakan	97	10	107
21	Banjaragung	119	30	149
22	Sangen	71	9	80
23	Pucungroto	164	19	183
24	Sidorejo	209	11	220
25	Sidowangi	104	35	139
26	Sukomulyo	189	34	223
27	Sukorejo	133	20	153
28	Sutopati	1259	45	1304
29	Sukomakmur	456	27	483
Jumlah		5796	1571	7367

Sumber Data : Bps Kab. Magelang

Tabel : 6.2  
**Luas Lahan Sawah dan Non Sawah  
 Dirinci Menurut Desa 2015**

No	Desa	Lahan Sawah	Lahan Non Sawah	Total
[1]	[2]	[3]	[4]	[5]
1	Wuwuharjo	134	81	215
2	Wonogiri	31	166	197
3	Kwaderan	29	132	161
4	Madukoro	25	25	50
5	Bumiayu	88	4	92
6	Ngargosari	49	-	49
7	Lesanpuro	111	3	114
8	Ngendrosari	71	5	76
9	Madugondo	60	3	63
10	Wadas	60	40	100
11	Banjaretno	128	36	164
12	Krinjing	16	220	236
13	Bangsri	10	-	10
14	Kajoran	259	6	265
15	Mangunrejo	84	65	149
16	Sambak	111	89	200
17	Bambusari	52	179	231
18	Pandansari	50	254	304
19	Pandanretno	20	299	319
20	Krumpakan	53	44	97
21	Banjaragung	97	22	119
22	Sangen	70	1	71
23	Pucungroto	74	90	164
24	Sidorejo	75	134	209
25	Sidowangi	89	15	104
26	Sukomulyo	109	80	189
27	Sukorejo	71	62	133
28	Sutopati	68	1191	1259
29	Sukomakmur	-	456	456
Jumlah		2094	3702	5796

Sumber Data : Bps Kab. Magelang

Tabel : 6.3  
**Luas Lahan Sawah Irigasi dan Non Irigasi  
 Dirinci Menurut Desa 2015**

No	Desa	Sawah Irigasi	Non Irigasi	Total
[1]	[2]	[3]	[4]	[5]
1	Wuwuharjo	34	109	143
2	Wonogiri	-	31	31
3	Kwaderan	18	10	28
4	Madukoro	9	5	14
5	Bumiayu	88	-	88
6	Ngargosari	48	1	49
7	Lesanpuro	94	17	111
8	Ngendrosari	51	20	71
9	Madugondo	52	8	60
10	Wadas	45	15	60
11	Banjaretno	87	41	128
12	Krinjing	-	16	16
13	Bangsri	10	-	10
14	Kajoran	259	-	259
15	Mangunrejo	84	-	84
16	Sambak	86	25	111
17	Bambusari	33	19	52
18	Pandansari	20	30	50
19	Pandanretno	20	-	-
20	Krumpakan	47	5	52
21	Banjaragung	96	-	96
22	Sangen	70	-	70
23	Pucungroto	39	35	74
24	Sidorejo	66	9	75
25	Sidowangi	89	-	89
26	Sukomulyo	110	-	110
27	Sukorejo	-	71	71
28	Sutopati	48	20	68
29	Sukomakmur	-	-	-
Jumlah		1603	487	2090

Sumber Data : Bps Kab. Magelang

Tabel : 6.4  
**Jumlah Kelompok Tani Dirinci Menurut Desa 2015**

No	Desa	Jumlah Kelompok Tani
[1]	[2]	[3]
1	Wuwuharjo	7
2	Wonogiri	5
3	Kwaderan	6
4	Madukoro	2
5	Bumiayu	4
6	Ngargosari	2
7	Lesanpuro	6
8	Ngendrosari	2
9	Madugondo	3
10	Wadas	3
11	Banjaretno	5
12	Krinjing	3
13	Bangsri	3
14	Kajoran	9
15	Mangunrejo	4
16	Sambak	7
17	Bambusari	4
18	Pandansari	6
19	Pandanretno	7
20	Krumpakan	3
21	Banjaragung	4
22	Sangen	2
23	Pucungroto	5
24	Sidorejo	5
25	Sidowangi	3
26	Sukomulyo	4
27	Sukorejo	3
28	Sutopati	13
29	Sukomakmur	6
Jumlah		136

Sumber Data : BPP Kec. Kajoran



Tabel : 6.5  
**Jumlah Industri Penggilingan (Huller) Dirinci Menurut Desa 2015**

No	Desa	Industri Penggilingan ( <i>Huller</i> )		
		Padi	Jagung	Kopi
[1]	[2]	[3]	[4]	[5]
1	Wuwuharjo	3	-	-
2	Wonogiri	1	-	-
3	Kwaderan	3	-	-
4	Madukoro	1	-	-
5	Bumiayu	3	-	-
6	Ngargosari	1	-	-
7	Lesanpuro	4	-	-
8	Ngendrosari	1	-	-
9	Madugondo	2	-	-
10	Wadas	1	-	-
11	Banjaretno	2	-	-
12	Krinjing	2	-	-
13	Bangsri	1	-	-
14	Kajoran	6	-	-
15	Mangunrejo	1	-	-
16	Sambak	4	-	-
17	Bambusari	3	-	-
18	Pandansari	2	-	-
19	Pandanretno	2	-	-
20	Krumpakan	2	-	-
21	Banjaragung	4	-	-
22	Sangen	2	-	-
23	Pucungroto	1	-	-
24	Sidorejo	2	-	-
25	Sidowangi	1	-	-
26	Sukomulyo	3	-	-
27	Sukorejo	2	-	-
28	Sutopati	2	6	-
29	Sukomakmur	-	10	-
Jumlah		62	16	-

Sumber Data : Profil Desa

Tabel : 6.6  
**Luas Tanam Bersih, Puso dan Panen Padi per Bulan  
 2015**

No	Bulan	Luas Tanam Bersih	Luas Puso/Rusak	Luas Panen
[1]	[2]	[3]	[4]	[5]
1	Januari	564	-	218
2	Februari	462	-	249
3	Maret	478	-	509
4	April	226	-	564
5	Mei	307	-	462
6	Juni	290	-	478
7	Juli	239	-	226
8	Agustus	357	-	307
9	September	359	-	290
10	Oktober	207	-	239
11	November	216	-	357
12	Desember	557	-	359
<b>JUMLAH</b>		4,262	-	4,258

Sumber Data : BPS Kabupaten Magelang

Tabel : 6.7  
**Luas Tanam Bersih, Puso dan Panen Jagung per Bulan  
 2015**

No	Bulan	Luas Tanam Bersih	Luas Puso/Rusak	Luas Panen
[1]	[2]	[3]	[4]	[5]
1	Januari	-	-	-
2	Februari	-	-	765
3	Maret	265	-	100
4	April	71	-	-
5	Mei	9	-	-
6	Juni	-	-	265
7	Juli	-	-	71
8	Agustus	-	-	9
9	September	-	-	-
10	Oktober	-	-	-
11	November	482	-	-
12	Desember	-	-	-
<b>JUMLAH</b>		827	-	1,210

Sumber Data : BPS Kabupaten Magelang

Tabel : 6.8  
**Luas Tanam Bersih, Puso dan Panen Kacang Tanah per Bulan  
 2015**

No	Bulan	Luas Tanam Bersih	Luas Puso/Rusak	Luas Panen
[1]	[2]	[3]	[4]	[5]
1	Januari	-	-	-
2	Februari	-	-	-
3	Maret	-	-	-
4	April	-	-	-
5	Mei	-	-	-
6	Juni	-	-	-
7	Juli	-	-	-
8	Agustus	-	-	-
9	September	-	-	-
10	Oktober	-	-	-
11	November	-	-	-
12	Desember	-	-	-
JUMLAH		-	-	-

Sumber Data : BPS Kabupaten Magelang

Tabel : 6.9  
**Luas Tanam Bersih, Puso dan Panen Ubi Kayu per Bulan  
 2015**

No	Bulan	Luas Tanam Bersih	Luas Puso/Rusak	Luas Panen
[1]	[2]	[3]	[4]	[5]
1	Januari	7	-	11
2	Februari	3	-	10
3	Maret	12	-	4
4	April	7	-	6
5	Mei	22	-	17
6	Juni	22	-	28
7	Juli	11	-	9
8	Agustus	12	-	-
9	September	3	-	12
10	Oktober	3	-	7
11	November	32	-	22
12	Desember	32	-	22
<b>JUMLAH</b>		<b>166</b>	<b>-</b>	<b>148</b>

Sumber Data : BPS Kabupaten Magelang

Tabel : 6.10  
**Luas Tanam Bersih, Puso dan Panen Ubi Jalar per Bulan  
 2013**

No	Bulan	Luas Tanam Bersih	Luas Puso/Rusak	Luas Panen
[1]	[2]	[3]	[4]	[5]
1	Januari	-	-	-
2	Februari	-	-	-
3	Maret	-	-	-
4	April	-	-	-
5	Mei	-	-	-
6	Juni	-	-	-
7	Juli	-	-	-
8	Agustus	-	-	-
9	September	-	-	-
10	Oktober	-	-	-
11	November	-	-	-
12	Desember	-	-	-
JUMLAH		-	-	-

Sumber Data : BPS Kabupaten Magelang

# PENDAPATAN REGIONAL

<https://imagepng.com/bps.go.id>

Tabel 7.1  
**Produk Domestik Regional Brutto Menurut Lapangan Usaha  
 Atas Dasar Harga Berlaku 2012-2014 (Jutaan Rupiah)**

Lapangan Usaha	2012	2013	2014
[1]	[3]	[4]	[4]
1. Pertanian	198,959.66	219 692.0	228 627.46
1.1. Tanaman Bahan Makanan	173,672.69	1,910,379.0	119 196.23
1.2. Tanaman Perkebunan Rakyat	9,186.18	10 868.66	11 208.09
1.3. Peternakan & Hasil - hasilnya	9,038.62	9 873.48	10 252.64
1.4. Kehutanan	5,499.14	5 952.42	6 261.95
1.5. Perikanan	1,563.03	1 618.43	1 708.56
2. Pertambangan dan Penggalian	1,108.23	1 236.82	1 362.62
3. Industri Pengolahan	45,100.73	50 241.0	58 668.34
4. Listrik, Gas dan Air Minum	1,068.30	1 224.21	1 346.65
5. Bangunan / Konstruksi	34,448.80	38 782.91	44 546.08
6. Perdagangan, Restoran dan Hotel	53,199.33	58 613.29	67 065.09
7. Pengangkutan dan Komunikasi	4,169.99	4 658.48	5 328.40
8. Keuangan, Persewaan dan Jasa Perusahaan	18,948.85	20 939.57	23 065.50
9. Jasa - jasa	41,916.58	45 760.16	60 545.99
PDRB Kec. Kajoran	398,920.48	441 175.44	490 556.12
PDRB Perkapita (Rupiah)	7,586,635.77	8 390 237.03	9 361 222.12

Sumber : BPS Kab. Magelang



Tabel 7.2  
**Produk Domestik Regional Brutto Menurut Lapangan Usaha  
 Atas Dasar Harga Konstan 2000, 2012-2014 (Jutaan Rupiah)**

Lapangan Usaha	2012	2013	2014
[1]	[2]	[3]	[4]
1. Pertanian	93,552.35	96 097.14	99 302.07
1.1. Tanaman Bahan Makanan	80,890.16	82 959.63	85 755.97
1.2. Tanaman Perkebunan Rakyat	4,256.42	4 443.43	4 680.18
1.3. Peternakan & Hasil - hasilnya	4,919.09	5 158.77	5 295.29
1.4. Kehutanan	2,665.59	2 688.81	2 690.91
1.5. Perikanan	821.08	846.50	879.72
2. Pertambangan dan Pengalihan	612.49	643.94	658.24
3. Industri Pengolahan	20,958.45	22 303.2	23 088.85
4. Listrik, Gas dan Air Minum	415.38	450.21	467.95
5. Bangunan / Konstruksi	17,271.60	18 524.3	20 090.10
6. Perdagangan, Restoran dan Hotel	24,797.46	26 488.34	27.631.06
7. Pengangkutan dan Komunikasi	2,525.42	2 691.99	2 829.83
8. Keuangan, Persewaan dan Jasa Perusahaan	9,708.92	10 458.46	11 072.88
9. Jasa - jasa	20,563.05	21780.75	22 858.58
PDRB Kec. Kajoran	190,405.13	199 438.34	207 999.56
PDRB Perkapita (Rupiah)	3,621,108.52	3 792 901.35	3 969 230.01

Sumber : BPS Kab. Magelang

Tabel 7.3  
**Distribusi Persentase Produk Regional Domestik Brutto Menurut  
 Lapangan Usaha Atas Dasar Harga Berlaku 2012-2014**

Lapangan Usaha	2012	2013	2014
[1]	[2]	[3]	[4]
1. Pertanian	49.87	49.80	46.61
1.1. Tanaman Bahan Makanan	43.54	43.38	40.61
1.2. Tanaman Perkebunan Rakyat	2.30	2.46	2.28
1.3. Peternakan & Hasil - hasilnya	2.27	2.24	2.09
1.4. Kehutanan	1.38	1.35	1.28
1.5. Perikanan	0.39	0.37	0.35
2. Pertambangan dan Penggalian	0.28	0.29	0.28
3. Industri Pengolahan	11.31	11.39	11.96
4. Listrik, Gas dan Air Minum	0.27	0.28	0.27
5. Bangunan / Konstruksi	8.64	8.79	9.08
6. Perdagangan, Restoran dan Hotel	13.34	13.29	13.67
7. Pengangkutan dan Komunikasi	1.05	1.06	1.09
8. Keuangan, Persewaan dan Jasa Perusahaan	4.75	4.75	4.70
9. Jasa - jasa	10.51	10.37	12.34
PDRB Kec. Kajoran	100.00	100.00	100.00

Sumber : BPS Kab. Magelang

Tabel 7.4  
**Distribusi Persentase Produk Domestik Regional Brutto Menurut  
 Lapangan Usaha Atas Dasar Harga Konstan 2000, 2012-2014**

Lapangan Usaha	20102	2013	2014
[1]	[2]	[3]	[4]
1. Pertanian	49.13	48.18	47.74
1.1. Tanaman Bahan Makanan	42.48	41.60	41.23
1.2. Tanaman Perkebunan Rakyat	2.24	2.23	2.25
1.3. Peternakan & Hasil - hasilnya	2.58	2.59	1.29
1.4. Kehutanan	1.40	1.35	0.42
1.5. Perikanan	0.43	0.42	0.42
2. Pertambangan dan Penggalian	0.32	0.32	0.32
3. Industri Pengolahan	11.01	11.18	11.10
4. Listrik, Gas dan Air Minum	0.22	0.23	0.22
5. Bangunan / Konstruksi	9.07	9.29	9.66
6. Perdagangan, Restoran dan Hotel	13.02	13.28	13.28
7. Pengangkutan dan Komunikasi	1.33	1.35	1.36
8. Keuangan, Persewaan dan Jasa Perusahaan	5.10	5.24	5.32
9. Jasa - jasa	10.80	10.92	10.99
PDRB Kec. Kajoran	100.00	100.00	100.00

Sumber : BPS Kab. Magelang

Tabel 7.5  
**Indeks Implisit Produk Domestik Regional Britto  
 2012-2014**

Lapangan Usaha	2012	2013	2014
[1]	[2]	[3]	[4]
1. Pertanian	212.67	228.61	230.23
1.1. Tanaman Bahan Makanan	214.70	230.69	232.28
1.2. Tanaman Perkebunan Rakyat	215.82	244.60	239.48
1.3. Peternakan & Hasil - hasilnya	183.75	191.39	193.62
1.4. Kehutanan	206.30	221.38	232.71
1.5. Perikanan	190.36	191.19	194.22
2. Pertambangan dan Penggalian	180.94	196.26	207.01
3. Industri Pengolahan	215.19	225.26	254.10
4. Listrik, Gas dan Air Minum	257.19	271.92	287.77
5. Bangunan / Konstruksi	199.45	209.36	221.73
6. Perdagangan, Restoran dan Hotel	214.54	221.28	242.72
7. Pengangkutan dan Komunikasi	165.12	173.05	188.29
8. Keuangan, Persewaan dan Jasa Perusahaan	195.17	200.22	208.31
9. Jasa - jasa	203.84	210.09	264.87
PDRB Kec. Kajoran	209.51	221.21	235.84

Sumber : BPS Kab. Magelang

Tabel 7.6  
**Pertumbuhan Ekonomi**  
**2012-2014**

Lapangan Usaha	2012	2013	2014
[1]	[2]	[3]	[4]
1. Pertanian	3.34	2.72	3.34
1.1. Tanaman Bahan Makanan	3.48	2.56	3.37
1.2. Tanaman Perkebunan Rakyat	5.98	4.39	5.33
1.3. Peternakan & Hasil - hasilnya	1.92	4.87	2.65
1.4. Kehutanan	(2.70)	0.87	0.08
1.5. Perikanan	5.43	3.10	3.92
2. Pertambangan dan Penggalian	7.09	5.14	2.22
3. Industri Pengolahan	5.46	6.42	3.52
4. Listrik, Gas dan Air Minum	5.96	8.39	3.94
5. Bangunan / Konstruksi	10.98	7.25	8.45
6. Perdagangan, Restoran dan Hotel	5.77	6.82	4.31
7. Pengangkutan dan Komunikasi	4.11	6.60	5.12
8. Keuangan, Persewaan dan Jasa Perusahaan	5.78	7.72	5.87
9. Jasa - jasa	7.91	5.92	4.95
PDRB Kec. Kajoran	5.18	4.74	4.29

Sumber : BPS Kab. Magelang

Grafik 6.1  
Pertumbuhan Ekonomi 2010-2014

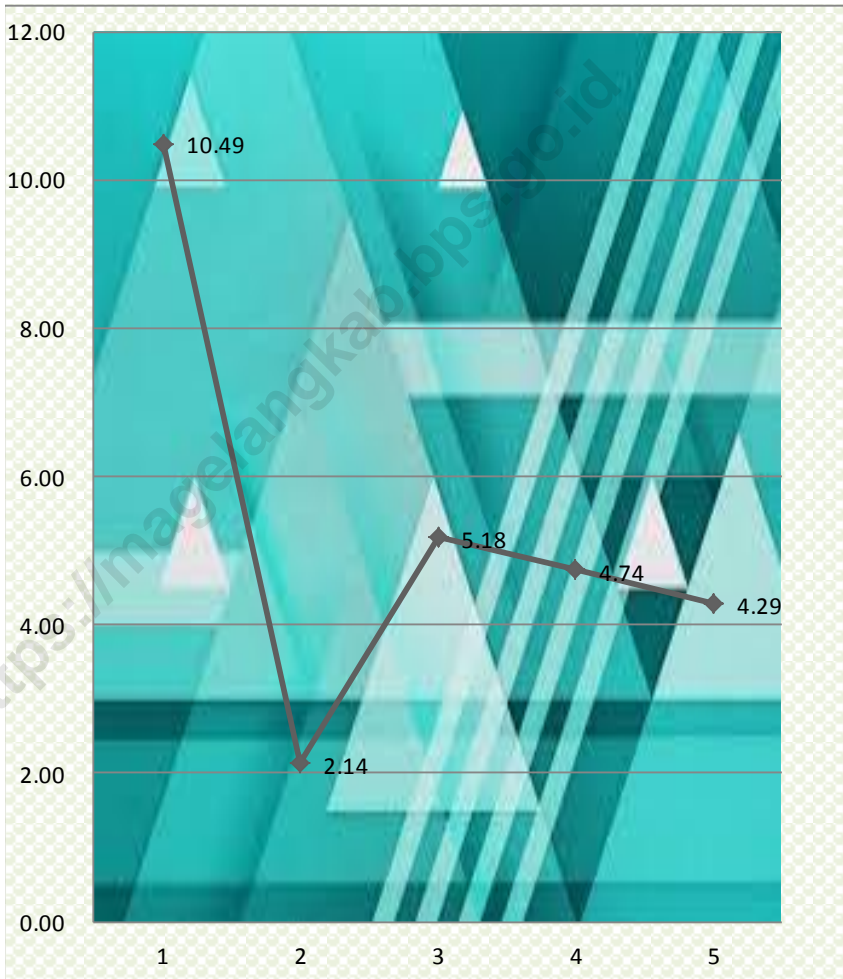

<https://magelangkab.bps.go.id>

# DATA

MENCERDASKAN BANGSA

— *Enlighten The Nation* —



**BADAN PUSAT STATISTIK KABUPATEN MAGELANG**  
Jl. Soekarno - Hatta No.4 Telp./Fax.(0293) 788143, Kota Mungkid 56511  
E-Mail : bps3308@bps.go.id, Homepage <http://magelangkab.bps.go.id/>

