

Kecamatan

SIAK DALAM ANGKA

2016



Penduduk terbanyak di Kabupaten Siak adalah Kecamatan Tualang



BADAN PUSAT STATISTIK
Kabupaten Siak

KECAMATAN SIAK
DALAM ANGKA 2016

Nomor Publikasi : 14.05.2016.07
Katalog BPS : 1102001.1405.020

Ukuran Buku : 148 x 210 mm
Jumlah Halaman : vi + 48 halaman

Kompilasi Data :
RISMA DEWI
(Koordinator Statistik Kecamatan Siak)

Naskah :
Risma Dewi (Koordinator Statistik Kecamatan Siak),
Seksi Integrasi, Pengolahan, dan Diseminasi Statistik
Badan Pusat Statistik Kabupaten Siak

Gambar Kulit :
Seksi Integrasi, Pengolahan, dan Diseminasi Statistik
Badan Pusat Statistik Kabupaten Siak

Diterbitkan Oleh :
Badan Pusat Statistik Kabupaten Siak

Boleh dikutip dengan menyebut sumbernya



BADAN PUSAT STATISTIK KABUPATEN SIAK

KATA SAMBUTAN

Penerbitan publikasi Kecamatan Dalam Angka Tahun 2016 ini merupakan sumber data kecamatan. Adapun tujuan dari penerbitan buku ini adalah untuk mempermudah para pengguna data dalam hal rujukan data statistik terutama yang menyangkut statistik sektoral wilayah.

Kami menyadari bahwa publikasi ini masih sangat jauh dari sempurna dan masih banyak mengandung kelemahan oleh sebab itu kritik dan saran yang bersifat membangun sangat kami harapkan dari berbagai pihak untuk kesempurnaan penerbitan yang akan datang.

Dengan terbitnya publikasi ini kami ucapkan terima kasih kepada semua pihak yang telah ikut membantu, khususnya pihak Kecamatan dan semua instansi Pemerintah ataupun swasta yang berada di lingkungan kecamatan. Kami harapkan kerjasama ini dapat terus ditingkatkan pada masa yang akan datang.

Siak Sri Indrapura, Juli 2016
Badan Pusat Statistik Kabupaten Siak
Kepala

RAFDI, S.ST

KATA PENGANTAR
KOORDINATOR STATISTIK KECAMATAN SIAK

Seiring dengan semakin meningkatnya pembangunan dalam segala bidang, kebutuhan akan tersedianya data statistik yang akurat, tepat waktu, berkesinambungan, dan tersaji hingga lingkup wilayah terkecil merupakan suatu keharusan guna mendukung pembangunan tersebut.

Menyadari akan pentingnya informasi tersebut, Badan Pusat Statistik (BPS) Kabupaten Siak berupaya menyajikan data pada level kecamatan. Berkaitan dengan hal tersebut perlu diterbitkan buku “Kecamatan Siak dalam Angka 2016” yang memuat informasi statistik pada tingkat desa/kelurahan, baik yang diperoleh melalui hasil sensus dan survey yang dilakukan oleh BPS maupun yang dihimpun melalui catatan administrasi/registrasi.

Dengan terbitnya publikasi ini, tidak lupa kami mengucapkan terima kasih atas bantuan yang telah diberikan oleh semua pihak. Semoga kerja sama yang telah terjalin ini dapat lebih ditingkatkan lagi di masa yang akan datang.

Siak Sri Indrapura, Juli 2016
Koordinator Statistik
Kecamatan Siak

RISMA DEWI

Daftar Isi

	Halaman
Kata Pengantar.....	i
Daftar Isi	iii
Daftar Tabel	iv
Bab I Geografis	2
Bab II Pemerintahan	6
Bab III Kependudukan	12
Bab IV Sosial	19
Bab V Lahan	46

<https://siakkab.bps.go.id>

Daftar Tabel

		Halaman
Bab I	1.1 Batas Desa di Kecamatan Siak, Tahun 2015	3
	1.2 Jarak Antara Ibukota Kecamatan Siak Dengan Pusat Pemerintahan Desa, Tahun 2015	4
Bab II	2.1 Pejabat Pemerintahan Dirinci Per Desa di Kecamatan Siak Tahun 2015	7
	2.2 Nama-Nama dan Jabatan Dalam Struktur Pemerintahan di Kecamatan Siak, Tahun 2015	8
	2.3 Wilayah Administrasi di Kecamatan Siak Menurut Status Pemerintahan, Tahun 2015	9
	2.4 Pusat Pemerintahan, Luas Wilayah, RW dan RT di Kecamatan Siak Tahun 2015	10
Bab III	3.1 Banyaknya Kepala Keluarga, Penduduk dan Rata-Rata Penduduk Per Kepala Keluarga di Kecamatan Siak, Tahun 2015	14
	3.2 Luas Wilayah, Penduduk dan Kepadatan Penduduk Per Desa di Kecamatan Siak, Tahun 2015	15
	3.3 Banyak Penduduk Menurut Jenis Kelamin di Kecamatan Siak, Tahun 2015	16
	3.4 Banyaknya Penduduk Menurut Jenis Kelamin dan Desa Serta Sex Ratio di Kecamatan Siak, Tahun 2015	17
Bab IV	4.1 Banyak Sekolah Menurut Desa, Tingkatan dan Status di Kecamatan Siak Tahun 2015	21
	4.2 Banyak Murid Sekolah Negeri dan Swasta di Kecamatan Siak Tahun 2015	23
	4.3 Banyaknya Guru, Murid dan Rasio Guru dengan Murid Sekolah Dasar (SD) di Lingkungan Dinas Pendidikan Dan Kebudayaan Kecamatan Siak Tahun 2015	24
	4.4 Banyaknya Guru, Murid dan Rasio Guru dengan Murid SLTP, SMU dan SMK di Kecamatan Siak Tahun 2015.....	25
	4.5 Banyaknya Murid, Rombel dan Lulusan di Kecamatan Siak 2015.....	26
	4.6 Banyak Guru menurut Status di Kecamatan Siak Tahun 2015.....	27
	4.7 Banyaknya Fasilitas Kesehatan Menurut Desa di Kecamatan Siak Tahun 2015.....	28
	4.8 Banyaknya Tenaga Medis di Kecamatan Siak Tahun 2015	29
	4.9 Banyaknya Imunisasi Bayi dan Balita Berdasarkan Jenisnya Dirinci Per Desa di Kecamatan Siak Tahun 2015	30
	4.10 Persentase Bayi dan Balita Yang Diimunisasi Dirinci Per Desa di Kecamatan Siak Tahun 2015	32

4.11	Persentase Bayi dan Balita Yang Diimunisasi Dirinci Per Desa di Kecamatan Siak Tahun 2014-2015	33
4.12	Jumlah Dan Persentase Ibu Hamil Yang di Imunisasi Dirinci Per Desa di Kecamatan Siak Tahun 2015	35
4.13	Persentase Realisasi Ibu Hamil yang Diimunisasi Dirinci Per Desa di Kecamatan Siak Tahun 2014-2015.....	36
4.14	Rata-Rata Kunjungan dan Penimbangan Balita di Kecamatan Siak Tahun 2015	37
4.15	Penduduk Menurut Jenis Sarana Air Bersih Yang Dipergunakan di Kecamatan Siak Tahun 2015	38
4.16	Banyaknya Persalinan Menurut Tenaga Penolong Persalinan di Kecamatan Siak Tahun 2015	39
4.17	Banyaknya Kunjungan 16 Macam Penderita Penyakit di Kecamatan Siak Tahun 2015	40
4.18	Banyaknya Tempat Peribadatan Menurut Jenis dan Desa di Kecamatan Siak Tahun 2015	41
4.19	Banyaknya Nikah, Thalaq, Cerai dan Rujuk Dirinci Per Bulan di Kecamatan Siak Tahun 2015	42
4.20	Banyak Koperasi Dirinci Menurut Tahun dan Jenisnya di Kecamatan Siak Tahun 2015.....	43
Bab V	5.1 Keadaan Desa di Kecamatan Siak menurut Desa/Kelurahan Tahun 2015.....	44
	5.2 Kondisi Kesuburan Lahan Dirinci Menurut Desa di Kecamatan Siak Tahun 2015.....	46
	5.3 Luas Tanam, Luas Panen, Produktivitas dan Produksi Tanaman Pangan Menurut Jenis Tanaman Tahun 2015.....	47
	5.4 Luas Tanam, Luas Panen, Produktivitas dan Produksi Tanaman Sayur Mayur Menurut Jenis Tanaman Tahun 2015.....	48
	5.5 Luas Tanam, Luas Panen, Produktivitas dan Produksi Tanaman Buah-Buahan Menurut Jenis Tanaman Tahun 2015.....	49
	5.6 Luas Tanam, Luas Panen, Produktivitas dan Produksi Tanaman Obat-obatan Menurut Jenis Tanaman Tahun 2015.....	50
	5.7 Luas Tanam, Luas Panen, Produktivitas dan Produksi Tanaman Hias Menurut Jenis Tanaman Tahun 2015.....	51
	5.8 Luas Areal, Produktivitas dan Produksi Perkebunan Menurut Komoditi di Kecamatan Siak Tahun 2015.....	52

GEOGRAFI *GEOGRAPHY*

1

LETAK GEOGRAFIS DAN BATAS WILAYAH KECAMATAN SIAK



Kecamatan Siak terletak antara 0°42'-0°57' Lintang Utara 101°43'-102°15' Bujur timur. Luas daratan mencapai 398,38 Km² yang berarti 10,45 persen dari daratan Kabupaten Siak yang luasnya 8556,09 Km². Kecamatan Siak diapit oleh : Kecamatan Mempura, Kecamatan Bungaraya, Kecamatan Sungai Mandau, Kecamatan Sungai Apit dan Kecamatan Koto Gasib

BAB I

GEOGRAFIS

1. LETAK

Kecamatan Siak terletak antara :

$0^{\circ}42'-0^{\circ}57'$ Lintang Utara

$101^{\circ}43'-102^{\circ}15'$ Bujur Timur

2. BATAS

Kecamatan Siak berbatasan dengan :

- ❖ UTARA : Kecamatan Sungai Mandau, Kecamatan Bunga Raya
- ❖ SELATAN : Kecamatan Mempura
- ❖ BARAT : Kecamatan Koto Gasib, Kecamatan Mempura
- ❖ TIMUR : Kecamatan Pusako

3. GEOLOGI

Wilayah kecamatan Siak seperti pada umumnya wilayah Kabupaten Siak terdiri dari dataran rendah dan berbukit-bukit dengan struktur tanah pada umumnya terdiri dari tanah podsolik merah kuning dari batuan dan aluvial serta tanah organosol dan gley humus dalam bentuk rawa-rawa atau tanah basah.

Hampir seluruh desa di Kecamatan Siak berada di daerah aliran sungai yaitu Sungai Siak, sehingga dengan demikian sebagian besar wilayahnya merupakan dataran rendah. Demikian pula dengan keseharian penduduk wilayah ini, banyak pula yang menggantungkan kehidupan mereka dengan memanfaatkan keberadaan Sungai Siak.

Tabel 1.1

Batas Desa/Kelurahan di Kecamatan Siak Tahun 2015

Desa /Kelurahan	Utara	Selatan	Barat	Timur
(1)	(2)	(3)	(4)	(5)
Kelurahan Kampung Dalam	Desa Langkai	Kecamatan Mempura	Desa Kampung Rempak	Desa Suak Lanjut
Kampung Rempak	Desa Langkai	Kecamatan Mempura	Desa Rawang Air Putih	Desa Kampung Dalam
Langkai	Desa Buantan Besar	Kampung Rempak	Desa Merempan Hulu	Kecamatan Mempura
Merempan Hulu	Desa Langkai	Kecamatan Mempura	Desa Tumang	Desa Rawang Air Putih
Rawang Air Putih	Desa Langka	Kecamatan Mempura	Desa Merempan Hulu	Desa Langkai
Suak Lanjut	Desa Kampung Dalam	Desa Langkai	Desa Kampung Dalam	Kecamatan mempura
Buantan Besar	Kec. Bunga Raya	Desa Langkai	Desa Tumang	Kecamatan mempura
Tumang	Kabupaten Bengkalis	Kecamatan Koto Gasib	Kecamatan Sungai Mandau	Desa Merempan Hulu

Sumber: Kantor Camat Siak

Tabel 1.2

**Jarak Antara Ibukota Kecamatan Siak dengan Pusat
Pemerintahan Desa/Kelurahan Tahun 2015**

D e s a /Kelurahan	Jarak (Km)
(1)	(2)
Kampung Dalam	0,3
Kampung Rempak	5,0
Langkai	7,0
Merempan Hulu	12,0
Rawang Air Putih	7,0
Suak Lanjut	1,0
Buantan Besar	14,0
Tumang	27,0

Sumber: Kantor Camat Siak

PEMERINTAHAN GOVERNMENT

2

JUMLAH RW DAN RT DI KECAMATAN SIAK TAHUN 2015

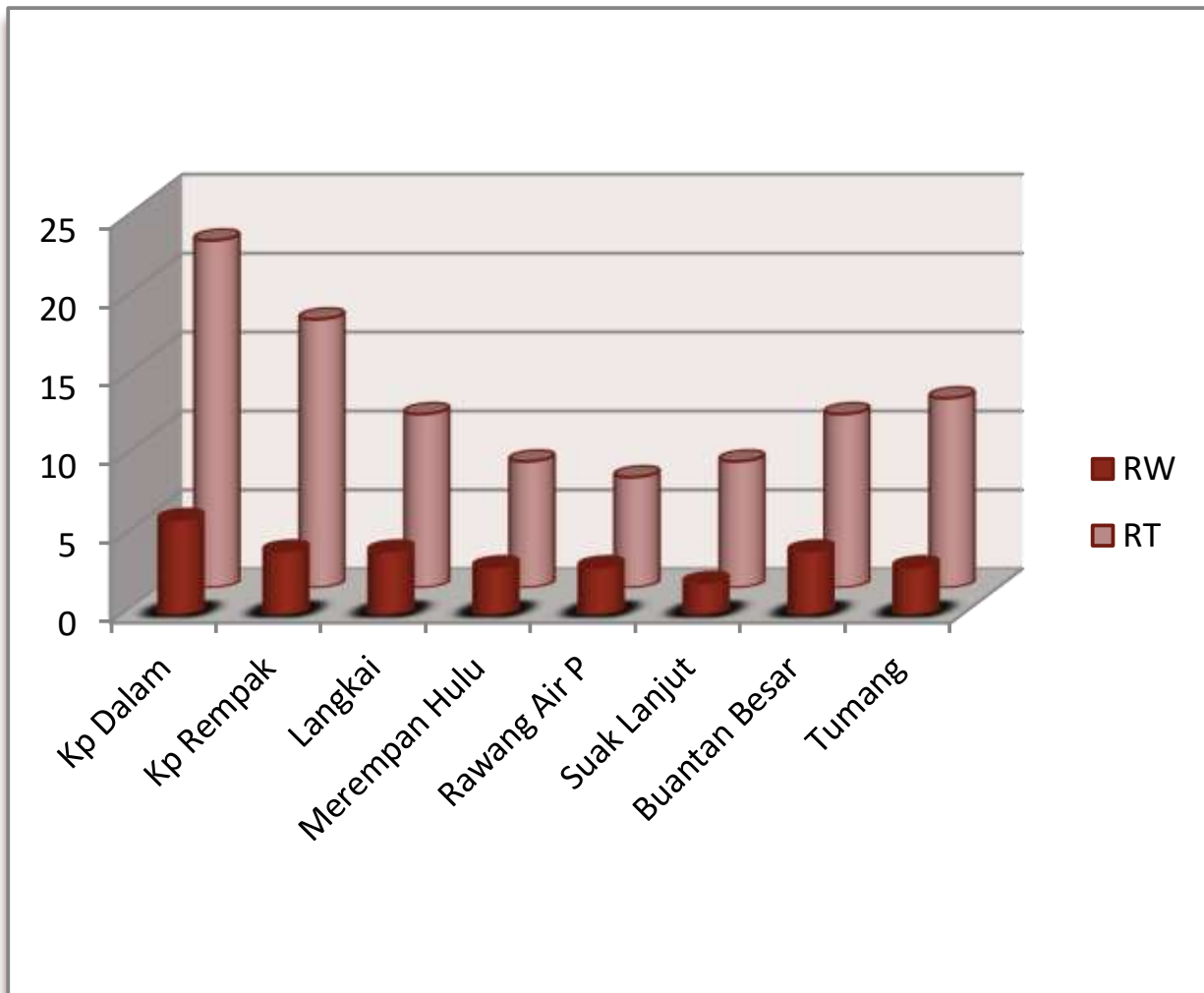

Jumlah RW dan RT terbanyak untuk tahun 2015 terdapat di Kelurahan Kampung Dalam, dan yang paling sedikit terdapat di desa Rawang Air Putih

BAB II

PEMERINTAHAN

Terbentuknya Kecamatan Siak sebagai institusi eksekutif yang berperan menjalankan roda pemerintahan dan pemberdayaan serta pembangunan masyarakat merupakan perpanjangan tangan dari pemerintah otonomi Kabupaten Siak, merupakan aspirasi masyarakat yang bermanfaat untuk mempermudah masyarakat dalam hal pelaksanaan kepengurusan administrasi serta lebih memperdekat antara pemerintah dengan rakyat yang diperintahnya.

Pemerintah Kecamatan Siak sebelumnya merupakan bagian dari Kabupaten Bengkalis kemudian terpisah menjadi wilayah kecamatan di Kabupaten Siak berdasarkan UU No. 53 Tahun 1999. Dengan demikian potensi yang ada di kecamatan ini secara tidak langsung lebih terangkat dengan jangkauan pemerintah yang lebih dekat, jangkauan pembangunan yang lebih baik dibandingkan dengan pemerintah yang lama.

Kecamatan Siak yang posisi pusat pemerintahannya ada di Kelurahan Kampung Dalam, Kecamatan Siak juga merupakan pusat pemerintahan Kabupaten Siak.

Kecamatan Siak dimekarkan menjadi empat kecamatan yaitu Kecamatan Siak, Kerinci Kanan, Tualang dan Dayun yang dilaksanakan pada tahun 2001 berdasarkan pada Perda No. 13 Tahun 2001 yang dikeluarkan oleh Pemerintah Daerah Kabupaten Siak. Tujuan pemekaran ini adalah untuk mempermudah masyarakat juga pemerintah dalam menjalankan hubungan administrasi, serta mempermudah jangkauan pembangunan dan pemerintahan kecamatan.

Tabel 2.1

**Pejabat Pemerintahan Dirinci Per Desa di Kecamatan Siak
Tahun 2015**

D e s a /Kelurahan	Nama Kepala Pemerintahan
(1)	(2)
Kampung Dalam	FUAD ASAGAF, SH, MH
Kampung Rempak	MUHAMMAD NUR ADHA, S.STP
Langkai	AGUS PRIANTO
Merempan Hulu	HERLAMBANG
Rawang Air Putih	ZAINI
Suak Lanjut	H. M MURLIS
Buantan Besar	SUWANTO
Tumang	M.TAHIR

Tabel 2.2

**Nama-nama dan Jabatan Dalam Struktur Pemerintahan di
Kecamatan Siak Tahun 2015**

N a m a	Jabatan	Keterangan
(1)	(2)	(3)
WAN SAIFUL EFFENDI, AP, M.Si	CAMAT	-
OK.MUHAMMAD RENDRA DP, S.STP	SEKCAM	-
M.ARISTIANTO, SH	KASI PEMERINTAHAN	-
ENI MARYANTI, SE	KASI PMD	-
T. SAHARUN, S.Sos	KASI KESOS	-
BOBI IRAWAN AL YAMANI, S.Sos. M.Si	KASI TRANTIB	-

Sumber: Kantor Camat Siak

Tabel 2.3

**Wilayah Administrasi di Kecamatan Siak Menurut Status
Pemerintahan Tahun 2015**

Nama Wilayah Administrasi	Status Pemerintahan
(1)	(2)
Kampung Dalam	Kelurahan Definitif
Kampung Rempak	Kelurahan Definitif
Langkai	Desa Definitif
Merempan Hulu	Desa Definitif
Rawang Air Putih	Desa Definitif
Suak Lanjut	Desa Definitif
Buantan Besar	Desa Definitif
Tumang	Desa Definitif

Sumber: Kantor Camat Siak

Tabel 2.4

**Pusat Pemerintahan, Luas Wilayah, RW dan RT
di Kecamatan Siak Tahun 2015**

D e s a /Kelurahan	Pusat Pemerintahan	Luas Wilayah (Km ²)	RW	RT
(1)	(2)	(3)	(4)	(5)
Kampung Dalam	KP Dalam	2,70	6	22
Kampung Rempak	KP Rempak	18,25	4	17
Langkai	Langkai	47,35	4	11
Merempan Hulu	Merempan Hulu	63,17	3	8
Rawang Air Putih	Rawang Air Putih	37,30	3	7
Suak Lanjut	Suak Lanjut	1,82	2	8
Buantan Besar	Buantan Besar	86,19	4	11
Tumang	Tumang	141,58	3	12
JUMLAH		398,38	29	96

Sumber: Kantor Camat Siak

KEPENDUDUKAN POPULATION

3

PERBANDINGAN JUMLAH PENDUDUK ANTARA LAKI-LAKI DAN PEREMPUAN DIKECAMATAN SIAK

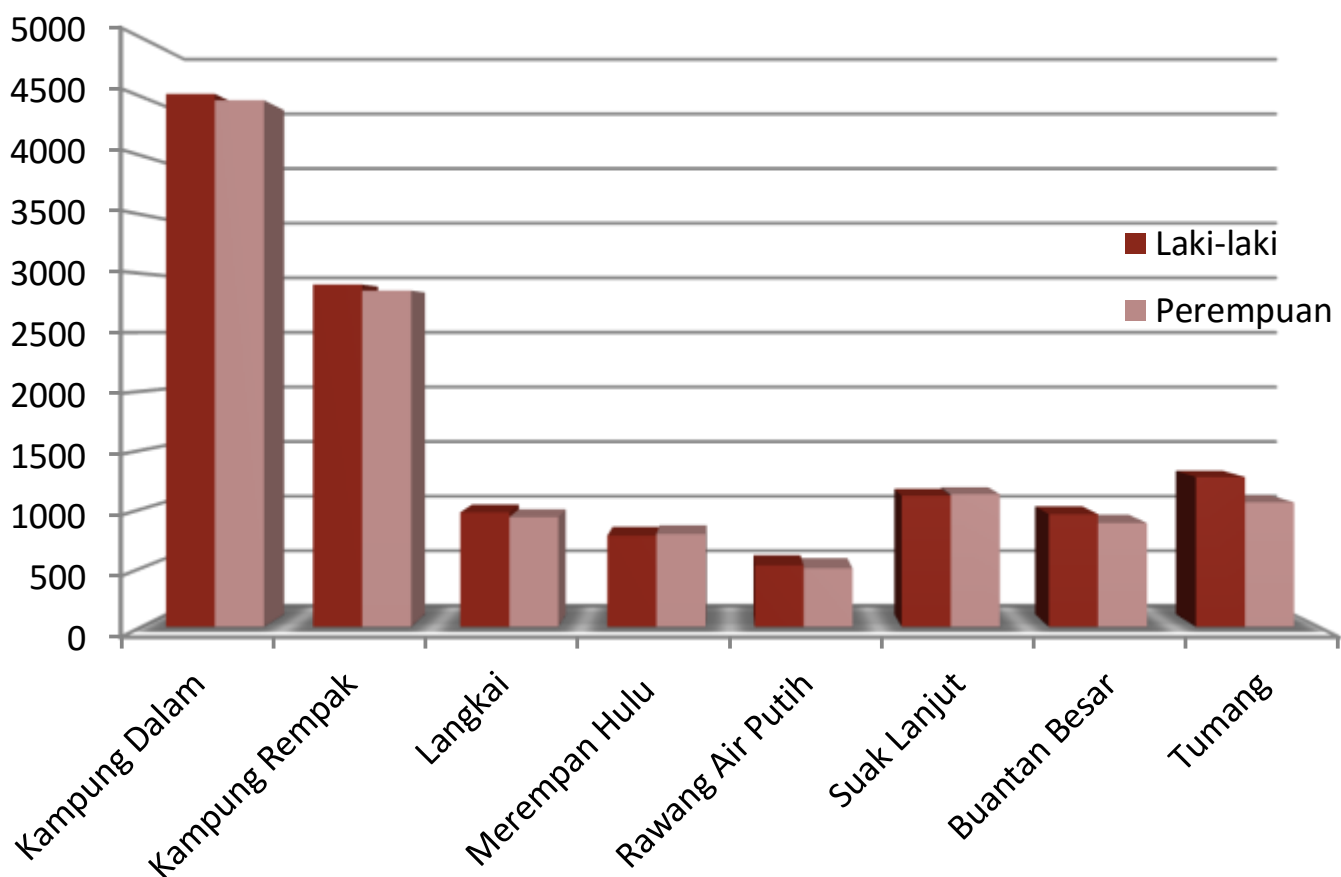

Pada tahun 2015 Kelurahan Kampug dalam masih memiliki jumlah penduduk laki-laki dan perempuan terbanyak, disusul oleh Kelurahan Kampung Rempak. Sementara untuk Desa Rawang Air Putih memiliki jumlah penduduk laki-laki dan perempuan paling sedikit.

BAB III

KEPENDUDUKAN

Data statistik kependudukan dalam publikasi ini diambil dari kantor kecamatan berdasarkan lapisan registrasi penduduk setiap desa/kecamatan, sehingga diharapkan dapat memberikan gambaran keadaan jumlah dan komposisi penduduk di lapangan.

Disamping itu kegiatan pemeriksaan data secara berkala dan sekaligus pembinaan pelaksanaan registrasi penduduk sampai ke tingkat desa serta kedisiplinan penduduk itu sendiri sangat diperlukan guna mendapatkan data registrasi kependudukan yang lengkap, akurat dan dapat dipercaya sebagai dasar perencanaan pembangunan.

3.1 Penduduk dan Rumah tangga

Dari jumlah penduduk sebanyak 25.648 jiwa tersebut dapat dilihat penyebaran serta persentase pada masing-masing desa sebagai berikut :

No	Desa/Kelurahan	Jumlah Penduduk	Persentase
(1)	(2)	(3)	(4)
1.	Kampung Dalam	8994	35,07
2.	Kampung Rempak	5760	22,46
3.	Langkai	1903	7,42
4.	Merempan Hulu	1564	6,10
5.	Rawang Air Putih	1020	3,98
6.	Suak Lanjut	2239	8,73
7.	Buantan Besar	1839	7,17
8.	Tumang	2329	9,08
Kecamatan Siak		25648	100

Sumber: Kantor Camat Siak

Grafik 3.1
 Persentase Penduduk Kecamatan Siak Menurut Desa, 2015



Tabel 3.1

**Banyaknya Kepala Keluarga, Penduduk dan Rata-rata Penduduk
Per Kepala Keluarga di Kecamatan Siak Tahun 2015**

D e s a / Kelurahan	Kepala Keluarga	Penduduk	Rata-rata Penduduk Per Kepala Keluarga
(1)	(2)	(3)	(4)
Kampung Dalam	3665	8994	2,45
Kampung Rempak	1320	5760	4,36
Langkai	431	1903	4,42
Merempan Hulu	445	1564	3,51
Rawang Air Putih	267	1020	3,82
Suak Lanjut	528	2239	4,24
Buantan Besar	462	1839	3,98
Tumang	575	2329	4,05
Jumlah	7693	25648	3,33

Sumber: Kantor Camat Siak

Tabel 3.2

**Luas Wilayah, Penduduk dan Kepadatan Penduduk Per Desa
di Kecamatan Siak Tahun 2015**

D e s a /Kelurahan	Luas (Km ²)	Penduduk	Kepadatan Penduduk(Km ²)
(1)	(2)	(3)	(4)
Kampung Dalam	2,70	8994	3331
Kampung Rempak	18,25	5760	316
Langkai	47,35	1903	40
Merempan Hulu	63,17	1564	25
Rawang Air Putih	37,30	1020	27
Suak Lanjut	1,82	2239	1230
Buantan Besar	86,19	1839	21
Tumang	141,58	2329	16
Jumlah	398,38	25648	64

Sumber: Kantor Camat Siak

Tabel 3.3

**Banyak Penduduk Menurut Jenis Kelamin di Kecamatan Siak
Tahun 2015**

D e s a /Kelurahan	Laki-laki	Perempuan	Jumlah
(1)	(2)	(3)	(4)
Kampung Dalam	4523	4471	8994
Kampung Rempak	2906	2854	5760
Langkai	972	931	1903
Merempan Hulu	775	789	1564
Rawang Air Putih	523	497	1020
Suak Lanjut	1.113	1.126	2239
Buantan Besar	957	882	1839
Tumang	1272	1057	2329
Jumlah	13041	12607	25648

Sumber: Kantor Camat Siak

Tabel 3.4

Banyaknya Penduduk Menurut Jenis Kelamin dan Desa Serta Sex Ratio di Kecamatan Siak Tahun 2015

D e s a /Kelurahan	Laki-laki	Perempuan	Sex Ratio
(1)	(2)	(3)	(4)
Kampung Dalam	4523	4471	101
Kampung Rempak	2906	2854	102
Langkai	972	931	104
Merempan Hulu	775	789	98
Rawang Air Putih	523	497	105
Suak Lanjut	1.113	1.126	99
Buantan Besar	957	882	109
Tumang	1272	1057	120
D e s a /Kelurahan	13041	12607	103

Sumber: Kantor Camat Siak

JUMLAH FASILITAS KESEHATAN DAN PENDIDIKAN KECAMATAN SIAK



Fasilitas pendidikan dan kesehatan yang ada dikecamatan Siak tersebar di seluruh desa dan kelurahan, sehingga masyarakat bisa menikmati pendidikan dan pelayanan kesehatan.

BAB IV**SOSIAL****1. PENDIDIKAN**

Kabupaten Siak yang masih berusia sangat muda saat ini sangat membutuhkan segenap dukungan seluruh daerah bawahannya untuk berperan serta dalam proses pembangunan. Proses pembangunan yang sedang berjalan akan dapat terlaksana dengan baik apabila sumber daya manusia yang diperlukan dapat terpenuhi.

Sejalan dengan hal tersebut peran pendidikan di daerah ini dirasa sangat perlu ditingkatkan baik berupa fasilitas penunjang maupun sumber daya guru pengajar sehingga dapat menunjang kelancaran proses belajar mengajar. Dalam publikasi ini yang dapat disediakan hanya sebatas jumlah murid dan jumlah guru, sehingga analisa yang diperoleh belum dapat terinci.

2. KESEHATAN

Derajat kesehatan suatu masyarakat tidak lepas dari perhatian pemerintahnya terutama mengenai fasilitas kesehatan yang di sediakan. Terjaminnya kesehatan masyarakat tidak hanya diperoleh dari fasilitas kesehatan yang ada tetapi juga tersedianya tenaga kesehatan yang mencukupi, dengan demikian peningkatan derajat kesehatan masyarakat dapat terpenuhi

Pada tahun 2015 di Kecamatan Siak terdapat 1 Puskesmas, 2 puskesmas keliling, 4 Puskesmas pembantu, 3 Polindes/Poskesdes dan 24 posyandu. Tenaga paramedis yang terdapat di Kecamatan Siak adalah 3 orang dokter umum, 2 dokter gigi, 27 Bidan , 33 orang perawat dan 17 dukun bayi.

GRAFIK 4.1

Persentase Bayi dan Balita yang Diimunisasi
di Kecamatan Siak Tahun 2015

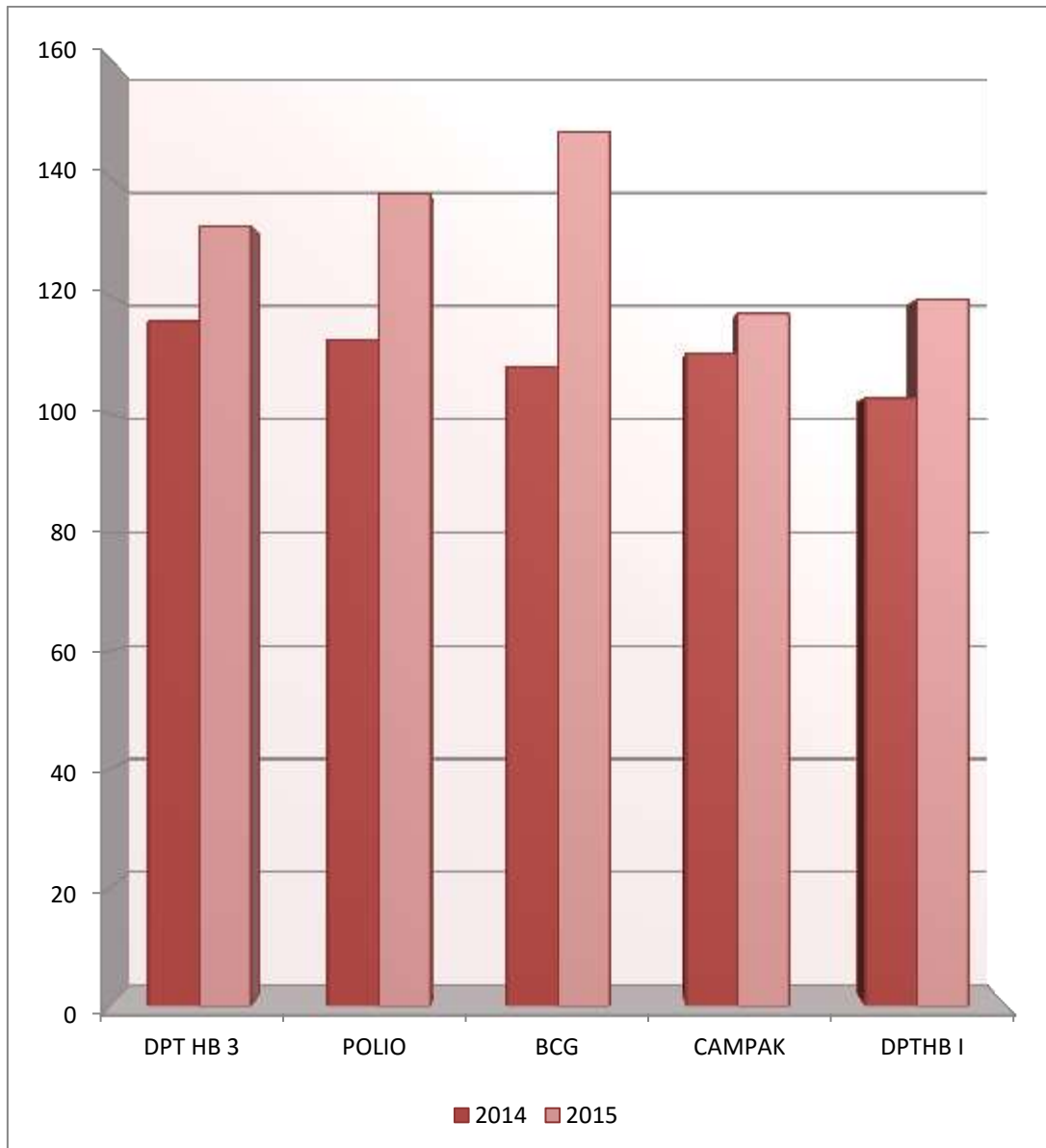

Tabel 4.1

**Banyak Sekolah Menurut Desa/Kelurahan, Tingkatan dan Status
Di Kecamatan Siak Tahun 2015**

Desa/Kelurahan	TK		SD/SLB	
	Negeri	Swasta	Negeri	Swasta
(1)	(2)	(3)	(4)	(5)
Kampung Dalam	1	2	3	2
Kampung Rempak	0	5	2	1
Langkai	0	1	1	0
Merempan Hulu	0	1	1	0
Rawang Air Putih	0	0	1	0
Suak Lanjut	0	0	1	0
Buantan Besar	0	1	1	0
Tumang	0	1	1	0
Jumlah	1	12	11	3

Sumber: Kantor UPTD Pendidikan dan kebudayaan Kecamatan Siak

Lanjutan Tabel 4.1

Desa/Kelurahan	SLTP/MTS		SMU/SMK/MA	
	Negeri	Swasta	Negeri	Swasta
(1)	(2)	(3)	(4)	(5)
Kampung Dalam	2	0	1	1
Kampung Rempak	0	1	2	0
Langkai	0	1	0	0
Merempan Hulu	0	1	0	0
Rawang Air Putih	0	0	0	0
Suak Lanjut	1	0	1	0
Buantan Besar	1	0	0	0
Tumang	1	1	0	0
Jumlah	5	4	4	1

Sumber: Kantor UPTD Pendidikan dan kebudayaan Kecamatan Siak

Tabel 4.2

**Banyak Murid Sekolah Negeri dan Swasta
di Kecamatan Siak Tahun 2015**

Tingkatan Sekolah	Negeri	Swasta
(1),	(2)	(3)
1. TK	136	630
2. SD	3158	818
3. SLTP	1369	364
4. SMU/MA	1130	0
5. SMK	233	43
Jumlah	6026	1855

Sumber: Kantor UPTD Pendidikan dan kebudayaan Kecamatan Siak

Tabel 4.3

**Banyaknya Guru, Murid dan Rasio Guru dengan Murid Sekolah Dasar (SD)
di Lingkungan Dinas Pendidikan Kecamatan Siak Tahun 2015**

Nama Sekolah	Guru	Murid	Rasio
(1)	(2)	(3)	(4)
SDN 01	28	541	19
SDN 02	28	433	15
SDN 03	20	345	17
SDN 04	11	198	18
SDN 05	17	334	20
SDN 06	13	199	15
SDN 07	13	267	21
SDN 08	16	264	17
SDN 09	11	128	12
SDN 10	16	411	26
SD ISLAMIC CENTER	29	420	14
SDLB	6	38	6
SD MI AS-SIDIQIAH	20	356	18
SD ISLAM TERPADU ELOK	8	42	5
Jumlah	236	3976	17

Sumber: Kantor UPTD Pendidikan dan kebudayaan Kecamatan Siak

Tabel 4.4

Banyaknya Guru, Murid dan Rasio Guru dengan Murid SLTP/MTS, SMU/ MA dan SMK di Lingkungan Dinas Pendidikan Kecamatan Siak Tahun 2015

Nama Sekolah	Guru	Murid	Rasio
(1)	(2)	(3)	(4)
SMPN 1 SIAK	31	368	12
SMPN 2 SIAK	34	482	14
SMPN 3 SIAK	14	91	7
MTSN SIAK	29	312	11
SMPN 1 ATAP SIAK	11	116	11
MTS DARUL ISLAM	9	53	6
MTS AN-NUR S	8	20	3
SMP ISLAMIC CENTER	20	257	13
SMP BP AVISS SIAK	10	34	3
SMAN 1 SIAK	29	553	19
SMA N 2 SIAK	31	407	13
MA N SIAK	21	170	8
SMKN 1 SIAK	25	233	9
SMK KESEHATAN AL-FATH	19	43	2
Jumlah	291	3139	11

Sumber: Kantor UPTD Pendidikan dan kebudayaan Kecamatan Siak

Tabel 4.5

Banyaknya Murid, Rombel dan Lulusan di Kecamatan Siak 2015

Sekolah	Jumlah Murid	Rombel	Lulus
(1)	(2)	(3)	(4)
SD/MI/SLB	3976	146	100
SLTP/MTS	1733	66	100
SMU/MA/SMK	1406	61	100
Jumlah	7077	273	100

Sumber: Kantor UPTD Pendidikan dan kebudayaan Kecamatan Siak

<https://siakkab.bps.go.id>

Tabel 4.6

Banyak Guru menurut Status di Kecamatan Siak Tahun 2015

Nama Sekolah (1)	Guru	
	PNS (2)	Swasta (3)
SD	125	109
SLTP/MTSN	83	74
SMU/MA/SMK	70	31
Jumlah	278	214

Sumber: Kantor UPTD Pendidikan dan kebudayaan Kecamatan Siak

<https://siakkab.bps.go.id>

Tabel 4.7

**Banyaknya Fasilitas Kesehatan Menurut Desa
di Kecamatan Siak Tahun 2015**

Desa/Kelurahan	Puskesmas	Puskesmas		Polindes/ Poskesdes	Posyandu
		Keliling	Pembantu		
(1)	(2)	(3)	(4)	(5)	(6)
Kampung Dalam	1	0	0	0	5
Kampung Rempak	0	0	1	0	4
Langkai	0	0	1	0	4
Merempan Hulu	0	0	1	0	2
Rawang Air Putih	0	0	1	0	2
Suak Lanjut	0	0	0	1	2
Buantan Besar	0	1	0	1	3
Tumang	0	1	0	1	2
Jumlah	1	2	4	3	24

Sumber: Puskesmas Kecamatan Siak

Tabel 4.8

Banyaknya Tenaga Medis di Kecamatan Siak Tahun 2015

Tenaga Kesehatan (1)	Jumlah	
	2014 (2)	2015
1. Dokter Spesialis	0	0
1. Dokter Umum	3	3
2. Dokter Gigi	2	2
2. Perawat	34	34
3. Bidan	27	27
4. Dukun bayi	17	17
Jumlah	83	83

Sumber: Puskesmas Kecamatan Siak

Tabel 4.9

**Banyak Imunisasi Bayi dan Balita Berdasarkan Jenisnya Dirinci Per Desa
di Kecamatan Siak Tahun 2015**

Desa/Kelurahan	DPTHB 3		POLIO 4		BCG	
	Target	Realisasi	Target	Realisasi	Target	Realisasi
(1)	(2)	(3)	(4)	(5)	(6)	(7)
Kampung Dalam	207	159	207	152	207	180
Kampung Rempak	144	148	144	142	144	178
Langkai	54	64	54	56	54	65
Merempan Hulu	38	42	38	39	38	34
Rawang Air Putih	21	15	21	9	21	20
Suak Lanjut	55	50	55	56	55	50
Buantan Besar	36	42	36	36	36	57
Tumang	45	24	45	34	45	49
Jumlah	600	544	600	524	600	633

Sumber: Puskesmas Kecamatan Siak

Lanjutan tabel 4.9

Desa/Kelurahan	Campak		DPTHB I	
	Target	Realisasi	Target	Realisasi
(1)	(8)	(9)	(9)	(10)
Kampung Dalam	207	158	207	172
Kampung Rempak	144	153	144	166
Langkai	54	70	54	71
Merempan Hulu	38	36	38	44
Rawang Air Putih	21	19	21	16
Suak Lanjut	55	79	55	51
Buantan Besar	36	42	36	54
Tumang	45	26	45	45
Jumlah	600	583	600	645

Sumber: Puskesmas Kecamatan Siak

Tabel 4.10

**Persentase Bayi dan Balita yang Diimunisasi Dirinci Per Desa
diKecamatan Siak Tahun 2015**

Desa/Kelurahan	DPT HB 3	POLIO	BCG	CAMPAK	DPTHB I
(1)	(2)	(3)	(4)	(5)	(6)
Kampung Dalam	76,81	73,43	86,96	76,33	83,09
Kampung Rempak	102,78	98,61	123,61	106,25	115,28
Langkai	118,52	103,70	120,37	129,63	131,48
Merempan Hulu	110,53	102,63	89,47	94,74	115,79
Rawang Air Putih	71,43	42,86	95,24	90,48	76,19
Suak Lanjut	90,91	101,82	90,91	143,64	92,73
Buantan Besar	116,67	100,00	158,33	116,67	150,00
Tumang	53,33	75,56	108,89	57,78	100,00
Kecamatan Siak	90,67	87,33	105,50	97,17	107,50

Sumber: Puskesmas Kecamatan Siak

Tabel 4.11

**Persentase Bayi dan Balita yang Diimunisasi Dirinci Per Desa
di Kecamatan Siak Tahun 2014-2015**

Desa/Kelurahan	DPTHB 3		POLIO		BCG	
	2014	2015	2014	2015	2014	2015
(1)	(2)	(3)	(4)	(5)	(6)	(7)
Kampung Dalam	83,73	76,81	121,14	73,43	134,29	86,96
Kampung Rempak	66,3	102,78	168,03	98,61	190,16	123,61
Langkai	58,97	118,52	178,26	103,70	171,74	120,37
Merempan Hulu	86,49	110,53	118,75	102,63	118,75	89,47
Rawang Air Putih	94,74	71,43	105,56	42,86	100,00	95,24
Suak Lanjut	58,97	90,91	154,35	101,82	154,35	90,91
Buantan Besar	83,33	116,67	110,00	100,00	123,33	158,33
Tumang	140,7	53,33	97,37	75,56	110,53	108,89
Kecamatan Siak	131,76	90,67	137,20	87,33	147,74	105,50

Sumber: Puskesmas Kecamatan Siak

Lanjutan tabel 4.11

Desa/Kelurahan	Campak		Hep B1	
	2014	2015	2014	2015
(1)	(8)	(9)	(10)	(11)
Kampung Dalam	106,29	76,33	114,29	83,09
Kampung Rempak	150,82	106,25	149,18	115,28
Langkai	106,52	129,63	141,30	131,48
Merempan Hulu	106,25	94,74	75,00	115,79
Rawang Air Putih	105,56	90,48	94,44	76,19
Suak Lanjut	106,52	143,64	143,48	92,73
Buantan Besar	106,67	116,67	76,67	150,00
Tumang	105,26	57,78	73,68	100,00
Kecamatan Siak	116,96	97,17	119,33	107,50

Sumber: Puskesmas Kecamatan Siak

Tabel 4.12

**Jumlah dan Persentase Ibu Hamil yang Di imunisasi Dirinci Per Desa
di Kecamatan Siak Tahun 2015**

D e s a /Kelurahan	T T 1			T T 2		
	Target	Realisasi	Persen	Target	Realisasi	Persen
(1)	(2)	(3)	(4)	(5)	(6)	(7)
Kampung Dalam	229	0	0	229	0	0
Kampung Rempak	159	0	0	159	2	1,3
Langkai	59	0	0	59	0	0
Merempan Hulu	42	2	4,8	42	10	23,8
Rawang Air Putih	23	0	0	23	0	0
Suak Lanjut	60	0	0	60	0	0
Buantan Besar	39	0	0	39	1	2,6
Tumang	49	1	2,0	49	0	0
Kecamatan Siak	660	3	0,5	660	13	2

Sumber: Puskesmas Kecamatan Siak

Tabel 4.13

**Persentase Realisasi Ibu Hamil yang Di imunisasi Dirinci Per Desa
di Kecamatan Siak Tahun 2014- 2015**

DESA	TT 1		TT 2	
	2014	2015	2014	2015
(1)	(2)	(3)	(4)	(5)
Kampung Dalam	0	0	0,47	0
Kampung Rempak	0	0	2,68	1,3
Langkai	0	0	0	0
Merempan Hulu	10,26	4,8	2,56	23,8
Rawang Air Putih	0	0	0	0
Suak Lanjut	5,26	0	0	0
Buantan Besar	0	0	0	2.6
Tumang	8,70	2,0	0	0
Kecamatan Siak	1,77	0,5	0,97	2

Sumber: Puskesmas Kecamatan Siak

Tabel 4.14

Rata-rata Kunjungan dan Penimbangan Balita
di Kecamatan Siak Tahun 2015

Rincian	Kecamatan	
	2014	2015
(1)	(2)	
Jumlah Posyandu	24	24
Balita	2884	3043
Balita dengan KMS	2674	2538
Balita yang Ditimbang	1893	1312

Sumber: Puskesmas Kecamatan Siak

Tabel 4.15

**Penduduk Menurut Jenis Sarana Air Bersih yang Dipergunakan
di Kecamatan Siak Tahun 2015**

Rincian	Kecamatan	
	2014	2015
(1)	(2)	(3)
Ledeng	2228	3405
Sumur Pompa	0	0
Sumur	1355	2423
Mata Air	0	0
Air Hujan	1972	2124
Lainnya	0	0

Sumber: Puskesmas Kecamatan Siak

Tabel 4.16

**Banyaknya Persalinan Menurut Tenaga Penolong Persalinan
di Kecamatan Siak Tahun 2015**

Rincian (1)	Kecamatan Siak	
	2014 (2)	2015
Perkiraan Jumlah Persalinan	630	660
Persalinan Ditolong Oleh Tenaga Kesehatan	549	609
Persalinan Ditolong oleh Dukun atau Anggota Keluarga Lainnya	6	7

Sumber: Puskesmas Kecamatan Siak

Tabel 4.17

**Banyaknya Kunjungan 10 Macam Penderita Penyakit
di Kecamatan Siak Tahun 2015**

Penderita Penyakit	Kasus
(1)	(2)
1. INFEKSI SALURAN NAFAS BAGIAN ATAS AKUT	6666
2. DERMATITIS DAN EXIM	1283
3. PENYAKIT LAINNYA	1098
4. DISPEPSIA	1141
5. DIARE DAN GASTROENTEITIS OLEH PENYEBAB INFEKSI	970
6. GANGGUAN JARINGAN LUNAK LAINNYA	931
7. GASTRITIS DAN DUODENITIS	269
8. HIPERTENSI ESENSIAL	964
9. KECELAKAAN DAN RUDA PAKSA	838
10. INFEKSI KULIT DAN JARINGAN SUBCUTAN	109

Sumber: Puskesmas Kecamatan Siak

Tabel 4.18

**Banyaknya Tempat Peribadatan Menurut Jenis dan Desa
di Kecamatan Siak Tahun 2015**

Desa	Mesjid	Mushalla/ Langgar	Gereja		Vihara	Klenteng
			Khatolik	Protestan		
(1)	(2)	(3)	(4)	(5)	(6)	(7)
Kampung Dalam	6	3	-	1	1	1
Kampung Rempak	3	9	-	-	-	-
Langkai	3	4	-	-	-	-
Merempan Hulu	3	-	-	1	-	-
Rawang Air Putih	1	2	-	-	-	-
Suak Lanjut	2	2	-	-	-	-
Buantan Besar	2	3	-	1	-	-
Tumang	2	6	-	-	-	-
Kecamatan Siak	22	29	-	3	1	1

Sumber: KUA Kecamatan Siak

Tabel 4.19

**Banyaknya Nikah, Thalaq, Cerai dan Rujuk Dirinci Per Bulan
di Kecamatan Siak tahun 2015**

Kelurahan/Desa	Nikah	Thalaq	Cerai	Rujuk	% Talaq dan cerai Terhadap Nikah & Rujuk
(1)	(2)	(3)	(4)	(5)	(6)
Kampung Dalam	41	0	0	0	-
Kampung Rempak	30	0	0	0	-
Langkai	26	1	2	0	-
Merempan Hulu	12	2	2	0	-
Rawang Air Putih	7	0	3	0	-
Suak Lanjut	21	3	1	0	-
Buantan Besar	10	0	2	0	-
Tumang	16	0	1	0	-
JUMLAH	163	6	11	0	-

*Sumber: Pengadilan Agama Kabupaten Bengkalis
Pengadilan Agama*

Tabel 4.20

**Banyak Koperasi Dirinci Menurut Jenisnya dan Desa
di Kecamatan Siak Tahun 2015**

Jenis	Tahun	
	2014	2015
(1)	(2)	(3)
KUD	0	0
KOPPANTREN	1	1
K.P.R.I	3	3
KOPKAR	2	2
PERTANIAN	2	2
PERKEBUNAN	12	12
KOPPAS	1	1
K.S.U	4	4
PROFESI	2	2
KPWAN	2	2
KOP. JASA	3	3
PRODUSEN	1	1
KONSUMEN	1	1
KSP	1	1
Kecamatan Siak	35	35

Sumber: Dinas Koperasi, Perindustrian dan Perdagangan Kabupaten Siak

Produksi Perkebunan Menurut Komoditi di Kecamatan SIAK Tahun 2015

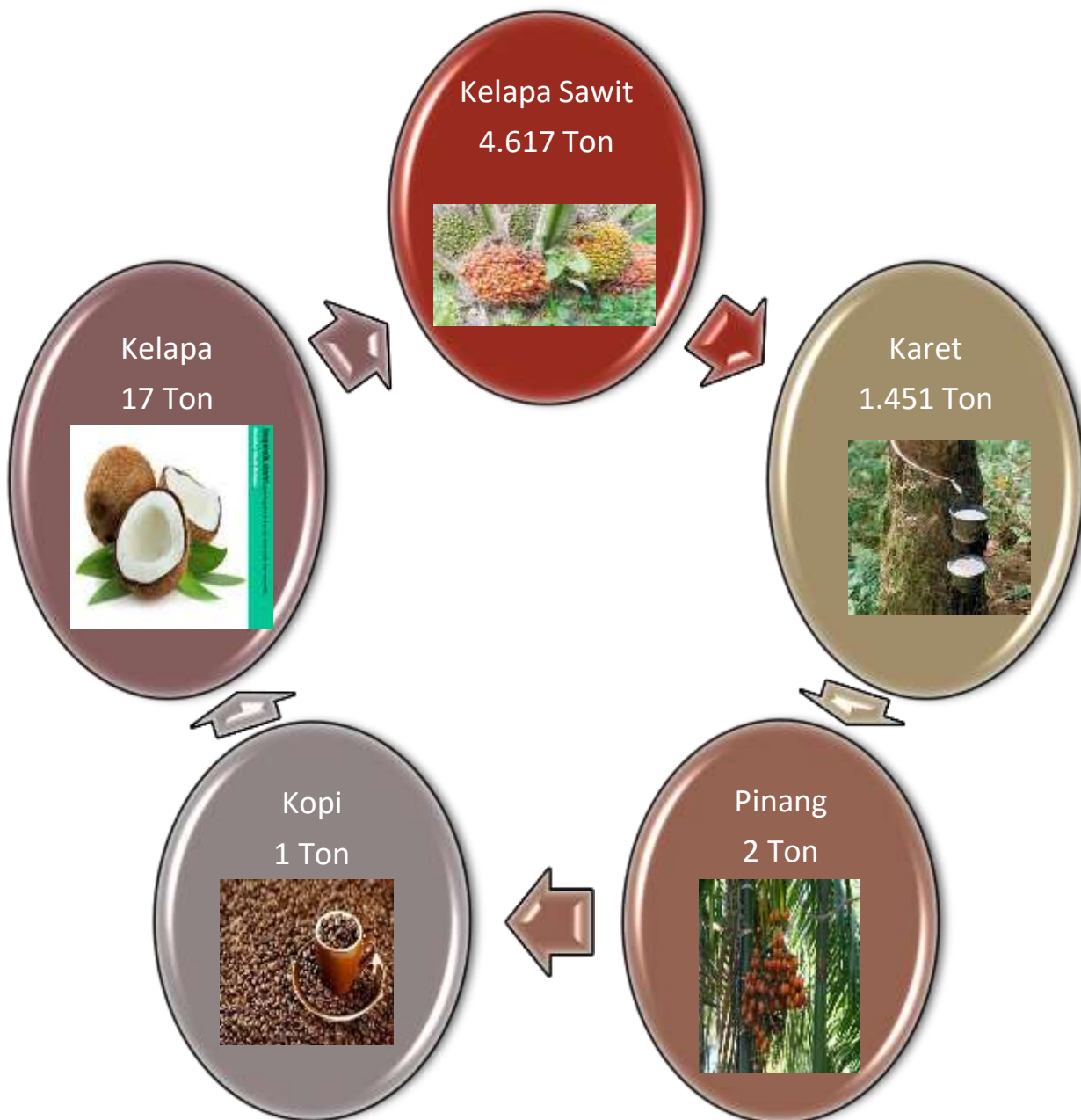

Produksi Perkebunan terbanyak di Kecamatan Siak adalah Kelapa Sawit 4.617 ton

BAB V

LAHAN

Tabel 5.1

**Keadaan Desa di Kecamatan Siak menurut Desa/Kelurahan
Tahun 2015**

Desa/Kelurahan	Keadaan Desa		
	Geografis	Topografi	Permukaan Jalan Terluas
(1)	(2)	(3)	(4)
Kampung Dalam	Dataran	Datar	Aspal/Beton
Kampung Rempak	Dataran	Datar	Aspal/Beton
Langkai	Dataran	Datar	Aspal/Beton
Merempan Hulu	Dataran	Datar	Aspal/Beton
Rawang Air Putih	Dataran	Datar	Aspal/Beton
Suak Lanjut	Dataran	Datar	Aspal/Beton
Buantan Besar	Dataran	Datar	Aspal/Beton
Tumang	Dataran	Datar	Aspal/Beton

Sumber: Kantor Camat Siak

Tabel 5.2

**Kondisi Kesuburan Lahan Dirinci Menurut Desa
di Kecamatan Siak Tahun 2015**

Desa / Kelurahan	Kondisi Kesuburan Lahan
(1)	(2)
Kampung Dalam	Sedang
Kampung Rempak	Sedang
Langkai	Sedang
Merempan Hulu	Sedang
Rawang Air Putih	Sedang
Suak Lanjut	Sedang
Buantan Besar	Sedang
Tumang	Sedang

Sumber: Kantor Camat Siak

Tabel 5.3

**Luas Tanam, Luas Panen, Produktivitas dan Produksi Tanaman Pangan
Menurut Jenis Tanaman di Kecamatan Siak Tahun 2015**

Jenis Tanaman	Luas Tanam (Ha)	Luas Panen (Ha)	Produktivitas (Kw/Ha)	Produksi (Ton)
(1)	(2)	(3)	(4)	(5)
Padi Sawah	-	-	-	-
Padi Ladang	-	-	-	-
Jagung	2	2		
Kedelai	-	-	-	-
Kacang Tanah	1	1		-
Kacang Hijau	-	-	-	-
Ubi Kayu	15	15	-	-
Ubi Jalar	-	-	-	-

Sumber : Dinas Tanaman Pangan dan Hortikultura Kab. Siak 2016

Tabel 5.4

Luas Tanam, Luas Panen, Produktivitas dan Produksi Tanaman Sayur Mayur Menurut Jenis Tanaman di Kecamatan Siak Tahun 2015

Jenis Tanaman	Luas Tanam (Ha)	Luas Panen (Ha)	Produktivitas (Kw/Ha)	Produksi (Ton)
(1)	(2)	(3)	(4)	(5)
Kacang Panjang	3	4	-	-
Cabe	7	5	-	-
Tomat	-	-	-	-
Terong	1	1	-	-
Ketimun	-	-	-	-
Labu Siam	-	-	-	-
Bayam	2	2	-	-
Kangkung	8	7	-	-

Sumber : Dinas Tanaman Pangan dan Hortikultura Kab. Siak 2016

Tabel 5.5

**Luas Tanam, Luas Panen, Produktivitas dan Produksi Tanaman Buah-Buahan
Menurut Jenis Tanaman di Kecamatan Siak Tahun 2015**

Jenis Tanaman	Luas Tanam Ha	Luas Panen	Produktivitas (Kw/Ha)	Produksi (Ton)
(1)	(2)	(3)	(4)	(5)
Melon	-	-	-	-
Semangka	4	4	-	-
Blewah	-	-	-	-
Stroberi	-	-	-	-

Sumber : Dinas Tanaman Pangan dan Hortikultura Kab. Siak 2016

<https://siakkab.bps.go.id>

Tabel 5.6

**Luas Tanam, Luas Panen, Produktivitas dan Produksi Tanaman Obat-obatan
Menurut Jenis Tanaman di Kecamatan Siak Tahun 2015**

Jenis Tanaman	Luas Tanaman (M ²)		Produktivitas (Kg/M ²)	Produksi (Kg)
	Tanam	Panen		
(1)	(2)	(3)	(4)	(5)
Jahe	22	33	-	-
Laos	5	301	-	-
Kencur	6	27	-	-
Kunyit	17	42	-	-
Temulawak	-	-	-	-
Temuireng	-	-	-	-
Keji Beling	-	-	-	-
Dringo	-	-	-	-
Kapulaga	-	-	-	-
Temukunci	-	-	-	-
Mengkudu	-	-	-	-

Sumber: Dinas Tanaman Pangan dan Hortikultura Kab. Siak 2016

Tabel 5.7

**Luas Tanam, Luas Panen, Produktivitas dan Produksi Tanaman Hias
Menurut Jenis Tanaman di Kecamatan Siak Tahun 2015**

Jenis Tanaman	Luas Tanaman (M ²)		Produktivitas (tangkai/ ha)	Produksi	
	Tanam	Panen		Nilai	Satuan
(1)	(2)	(3)	(4)	(5)	
Anggrek	29	-	-	-	-
Anthurium	-	-	-	-	-
Anyelir	10	-	-	-	-
Garbera	-	-	-	-	-
Gladiol	10	-	-	-	-
Heliconia	9	-	-	-	-
Krisan	11	-	-	-	-
Mawar	15	-	-	-	-
Sedap Malam	14	-	-	-	-
Dracaena	15	-	-	-	-
Melati	34	-	-	-	-
Palem	46	-	-	-	-

Sumber: Dinas Tanaman Pangan dan Hortikultura Kab. Siak 2016

Tabel 5.8

**Luas Areal, Produktivitas dan Produksi Perkebunan Menurut Komoditi
di Kecamatan Siak Tahun 2015**

Komoditi	Luas Areal (Ha)	Produktivitas (Kg/Ha/Th)	Produksi (Ton/Th)
(1)	(2)	(3)	(4)
Kelapa Sawit	1.425	3.420	4.617
Karet	1.995	1.000	1.451
Kelapa	40	1.200	17
Kopi	1	800	1
Pinang	7	452	2
Kakao	1	700	0

Sumber: Dinas kehutanan dan Perkebunan Kabupaten Siak

