

BPS : 13099.1003
Katalog BPS : 1102001.1309080

LUBUK SIKAPING DALAM ANGKA TAHUN 2010



TUGU MAJULAH GENERASIKU



Badan Pusat Statistik Kabupaten Pasaman
PROPINSI SUMATERA BARAT

<https://pasamankab.bps.go.id>

LUBUK SIKAPING DALAM ANGKA TAHUN 2010

ISSN : ---
Nomor Publikasi : 13099.1003
Katalog BPS : 1102001.1309080
Ukuran Buku : 21,5 cm x 16,5 cm
Jumlah Halaman : 93 halaman

Naskah Laporan :
Koordinator Statistik Kecamatan Lubuk Sikaping

Gambar Kulit :
Seksi Integrasi Pengolahan dan Diseminasi Statistik

Diterbitkan oleh :
Badan Pusat Statistik Kabupaten Pasaman

Boleh dikutip dengan menyebutkan sumbernya

KATA PENGANTAR

Untuk memenuhi data statistik, khususnya data statistik Kecamatan Lubuk Sikaping, Badan Pusat Statistik (BPS) Kabupaten Lubuk Sikaping dan Mantri Statistik Kecamatan Lubuk Sikaping, berupaya untuk menerbitkan Kecamatan Lubuk Sikaping Dalam Angka.

Publikasi Kecamatan Lubuk Sikaping ini memuat data yang menggambarkan keadaan Kecamatan Lubuk Sikaping keadaan tahun 2009. Kami Menyadari isi publikasi ini masih banyak kelemahan-kelemahannya. Untuk itu kami sangat memerlukan bantuan, terutama Camat serta jajarannya dan seluruh Dinas/Instansi yang berada di Kecamatan Lubuk Sikaping. Mudah-mudahan pada penerbitan selanjutnya, publikasi ini dapat diterbitkan dengan data yang lebih lengkap dan sempurna.

Akhirnya kepada semua pihak yang telah ikut membantu hingga terbitnya publikasi ini kami ucapkan terima kasih.

Lubuk Sikaping , Oktober 2010

**KOORDINATOR STATISTIK
KECAMATAN LUBUK SIKAPING**

INDRA WEDI
NIP. 19840617 200901 1 007

DAFTAR ISI

		HAL
	Peta Kecamatan Lubuk Sikaping	i
	Peta Kabupaten Pasaman	iii
	Kata Sambutan	v
	Kata Pengantar	vii
	Daftar Isi	ix
BAB 1	LETAK GEOGRAFIS	
Tabel 1.1	Letak Georafis Kecamatan Lubuk Sikaping	3
Tabel 1.2	Luas Daerah per Nagari	4
Tabel 1.3	Perbandingan Luas Kecamatan Lubuk Sikaping Dengan Kecamatan Lainnya Di Kab. Pasaman	5
Tabel 1.4	Luas Lahan Menurut Penggunaan	6
Tabel 1.5	Jarak Nagari Ke Ibu Kota Kecamatan, Kabupaten Dan Propinsi .	7
Tabel 1.6	Nama Sungai	8
BAB 2	PEMERINTAHAN	
Gambar 1	Struktur Pemerintahan Kecamatan	11
Tabel 2.1	Nama-Nama Camat Dan Masa Jabatannya	12
Tabel 2.2	Nama-Nama Wali Nagari Menurut Tingkat Pendidikan	13
Tabel 2.3	Nama Nagari dan Jorong	14
Tabel 2.4	Banyak TPS dan Pemilih Untuk Pemilihan Anggota Legislatif Pada Pemilu 2009 per Nagari	16

BAB 3 KEPENDUDUKAN

Tabel 3.1	Perkembangan Jumlah Penduduk Menurut Jenis Kelamin Tahun 2005 - 2009	19
Tabel 3.2	Perbandingan Jumlah Penduduk Kecamatan Lubuk Sikaping dengan Kecamatan lain di Kab. Pasaman.	20
Tabel 3.3	Luas, Banyak Rumah Tangga dan Penduduk per Nagari	21
Tabel 3.4	Penduduk Menurut Jenis Kelamin per Nagari.	22
Tabel 3.5	Penduduk Menurut Kelompok umur.	23
Tabel 3.6	Penduduk Menurut Usia Sekolah.	24
Tabel 3.7	Penduduk Menurut Pendidikan Tertinggi yang Ditamatkan.	25
Tabel 3.8	Penduduk Berumur 10 tahun Keatas Menurut Lapangan Usaha.	26
Tabel 3.9	Mutasi Penduduk per Nagari Tahun	27
Gambar 2	Piramida Penduduk Menurut Kelompok Umur	28

BAB 4 SOSIAL

Tabel 4.1	Banyak Sekolah, Kelas Dan Rombel Menurut Tingkat Pendidikan Dan Status.	31
Tabel 4.2	Banyak Guru Dan Murid Menurut Tingkat Pendidikan	32
Tabel 4.3	Rasio Murid Terhadap Kelas, Rombel Dan Guru Menurut Tingkat Pendidikan.	33
Tabel 4.4	Banyak Peserta EBTANAS Dan Yang Lulus Menurut Tingkat Pendidikan.	34
Tabel 4.5	Banyak Sekolah, Kelas, Guru Dan Murid SD per Nagari	35
Tabel 4.6	Banyak Peserta Ebtanas dan Yang Lulus Tingkat SD per Nagari.	36
Tabel 4.7	Banyak TPA, TPSA Guru dan Murid per Nagari.	37
Tabel 4.8	Banyak Fasilitas Kesehatan.	38
Tabel 4.9	Banyak Petugas Kesehatan.	39
Tabel 4.10	Target dan Realisasi Peserta KB Baru per Nagari.	40
Tabel 4.11	Banyak Peserta KB Baru Menurut Alat Kontrasepsi yang Digunakan per Nagari.	41
Tabel 4.12	Peserta KB Baru dan Alat Kontrasepsi Yang Digunakan	43
Tabel 4.13	Jumlah PUS Dan Peserta Aktif KB per Nagari	44

Tabel 4.14	Banyak Peserta Aktif KB Menurut Kontrasepsi yang Digunakan per Nagari.	45
Tabel 4.15	Peserta Aktif KB Dan Alat Kontrasepsi Yang Digunakan	47
Tabel 4.16	Banyak Balita per Nagari.	48
Tabel 4.17	Banyak Keluarga Prasejahtera Dan Sejahtera I, II, ,III	49
Tabel 4.18	Banyak Tempat Ibadah per Nagari.	50
Tabel 4.19	Banyak Nikah, Talak, Cerai Dan Rujuk per Nagari.	51
Tabel 4.20	Banyak Penduduk Berdasarkan Agama per Nagari	52
Tabel 4.21	Nama-nama Pasar Dan Hari Pasar.	53
Tabel 4.22	Nama-nama Objek Wisata.	54

BAB 5 PERTANIAN

Tabel 5.1	Luas Tanam, Panen Dan Produksi Padi dan Palawija	57
Tabel 5.2	Luas Tanam, Panen Dan Produksi Sayuran.	58
Tabel 5.3	Luas Tanam, Panen Dan Produksi Buah-Buahan.	59
Tabel 5.4	Jumlah Alat-Alat Pertanian.	60
Tabel 5.5	Luas Areal Sawah Menurut Jenis Pengairan.	61
Tabel 5.6	Luas Tanam Dan Produksi Tanaman Perkebunan.	62
Tabel 5.7	Banyak Populasi Ternak Menurut Jenis Ternak.	63
Tabel 5.8	Banyak Populasi Unggas Menurut Jenis Unggas.	64
Tabel 5.9	Luas Areal Dan Produksi Perikanan.	65
Tabel 5.10	Banyak Kelompok Tani, Kelas dan Anggota per Nagari	66

BAB 6 LISTRIK DAN AIR MINUM

Tabel 6.1	Banyak Pelanggan Listrik Menurut Jenis Pelanggan	71
Tabel 6.2	Banyak Pelanggan Air Bersih Menurut Jenis Pelanggan	72

BAB 7 PERHUBUNGAN POS DAN TELEKOMUNIKASI

Tabel 7.1	Panjang Jalan Kabupaten Dirinci Menurut Jenis Permukaan, Kondisi dan Kelas Jalan.	75
Tabel 7.2	Lalu Lintas Surat Dalam Negeri Melalui Kantor Pos Kecamatan.	76
Tabel 7.3	Lalu Lintas Surat-Surat Luar Negeri Melalui Kantor Pos Kecamatan.	77
Tabel 7.4	Lalu Lintas Wesel Pos Dalam Negeri Yang Dikirim/Diterima Melalui Kantor Pos Kecamatan.	78
Tabel 7.5	Lalu Lintas Wesel Pos Luar Negeri Yang Dikirim/Diterima Melalui Kantor Pos Kecamatan.	79
Tabel 7.6	Lalu Lintas Paket Pos Yang Dikirim/Diterima Dari Dalam/Luar Negeri Melalui Kantor Pos Kecamatan.	80
Tabel 7.7	Lalu Lintas Giro Melalui Kantor Pos Kecamatan.	81

TABEL 1.1
LETAK GEOGRAFIS
KECAMATAN LUBUK SIKAPING

Uraian	Keterangan
(1)	(2)
1. Letak Geografis	100 ⁰ 02' - 100 ⁰ 16' BT 00 ⁰ 03' - 00 ⁰ 17' LU
2. Batas Daerah	
Sebelah Utara	Kecamatan Panti
Sebelah Selatan	Kecamatan Bonjol dan Tigo Nagari
Sebelah Barat	Kec. Tigo Nagari dan Kab. Pasaman Barat
Sebelah Timur	Kecamatan Mapat Tunggul Selatan
3. Luas Daerah	346,50 Km ²
4. Ketinggian dari Permukaan Laut	275 - 2.340 meter

Sumber Data : BPN Kab. Pasaman

TABEL 1.2
LUAS DAERAH PER NAGARI

Nagari	Luas Daerah	
	(KM ²)	Persentase
(1)	(2)	(3)
1. Tanjung Beringin	81,83	23,62
2. Jambak	63,99	18,47
3. Durian Tinggi	16,35	4,72
4. Pauh	20,84	6,01
5. Air Manggis	81,99	23,66
6. Sundatar	81,50	23,52
Jumlah	346,50	100,00

Sumber Data : Pemerintah Kecamatan Lubuk Sikaping

TABEL 1.3
PERBANDINGAN LUAS KECAMATAN LUBUK SIKAPING
DENGAN KECAMATAN LAINNYA DI KAB. PASAMAN

K e c a m a t a n	Luas (KM ²)	Persentase
(1)	(2)	(3)
1. B o n j o l	194,32	4,92
2. I I I N a g a r i	352,92	8,94
3. S i m p a n g A l a h a n M a t i	69,56	1,76
4. L u b u k S i k a p i n g	346,50	8,78
5. I I K o t o	360,63	9,13
6. P a n t i	212,95	5,39
7. P a d a n g G e l u g u r	159,95	4,05
8. R a o	236,18	5,98
9. M a p a t T u n g g u l	605,29	15,33
10. M a p a t T u n g g u l S e l a t a n	471,72	11,95
11. R a o S e l a t a n	338,98	8,59
12. R a o U t a r a	598,63	15,17
Jumlah	3.947,63	100,00

Sumber Data : BPS Kab. Pasaman

TABEL 1.4
LUAS LAHAN MENURUT PENGGUNAAN

Penggunaan Lahan	Luas (Ha)
(1)	(2)
1. Lahan Sawah	2.648,00
1.1 Irigasi Teknis	0,00
1.2 Irigasi Setengah Teknis	1.546,00
1.3 Irigasi Sederhana	0,00
1.4 Irigasi Desa/Non PU	1.102,00
1.5 Tadah Hujan	0,00
1.6 Pasang Surut dll	0,00
2. Bukan Lahan Sawah	32.002,00
a. Lahan Kering	31.986,00
2.1 Pekarangan	178,00
2.2 Tegak/Kebun	25,00
2.3 Ladang/Huma	0,00
2.4 Pengembalaan/Pd. Rumput	0,00
2.5 Sementara tidak diusahakan	20,00
2.6 Ditanami Pohon/Hutan rakyat	0,00
2.7 Hutan Negara	277,00
2.8 Perkebunan	301,00
2.9 Lain-lain	31.185,00
b. Lahan Lainnya	16,00
2.10 Rawa-rawa/tdk ditanami	0,00
2.11 Tambak	0,00
2.13 Kolam/Tebat/Empang	16,00
Jumlah	34.650

Sumber Data : Hasil Survei Pertanian (SP-LAHAN)

TABEL 1.5
JARAK NAGARI KE IBU KOTA KECAMATAN,
KABUPATEN DAN PROPINSI

Nagari	Jarak ke Ibu Kota (KM)		
	Kec.	Kab.	Prop.
(1)	(2)	(3)	(4)
1. Tanjung Beringin	11	6	163
2. Jambak	6	3	168
3. Durian Tinggi	5	1	168
4. Pauh	4	1	169
5. Air Manggis	0	4	173
6. Sundatar	3	8	177

Sumber Data : Pemerintah Kec. Lubuk Sikaping

TABEL 1.6
NAMA SUNGAI

Nama Sungai	
(1)	
1. Batang Sumpur	14 . Air Lunak
2. Batang Anang	15 . Batang Sopan
3. Batang Pakau	16 . Air Tabek
4. Batang Silasung	17 . Batang Tikalak
5. Batang Paninggalan	18 . Batang Marumuak
6. Batang Mareh	19 . Batang Pegang
7. Air Betung	20 . Batang Panjagoan
8. Batang Astum	21 . Air Mundek
9. Batang Dalik	22 . Batang Pamenan
10. Batang Paraman Dareh	23 . Sungai Durian
11. Batang Pamikin	24 . Air Kampung Padang
12. Batang Mapun	25 . Batang Pangariang
13. Batang Mapun Sani	26 . Batang Sibangka

Sumber Data : UPT Dinas PU Kab. Pasaman Wilayah I

GAMBAR 1 : STRUKTUR PEMERINTAHAN KECAMATAN

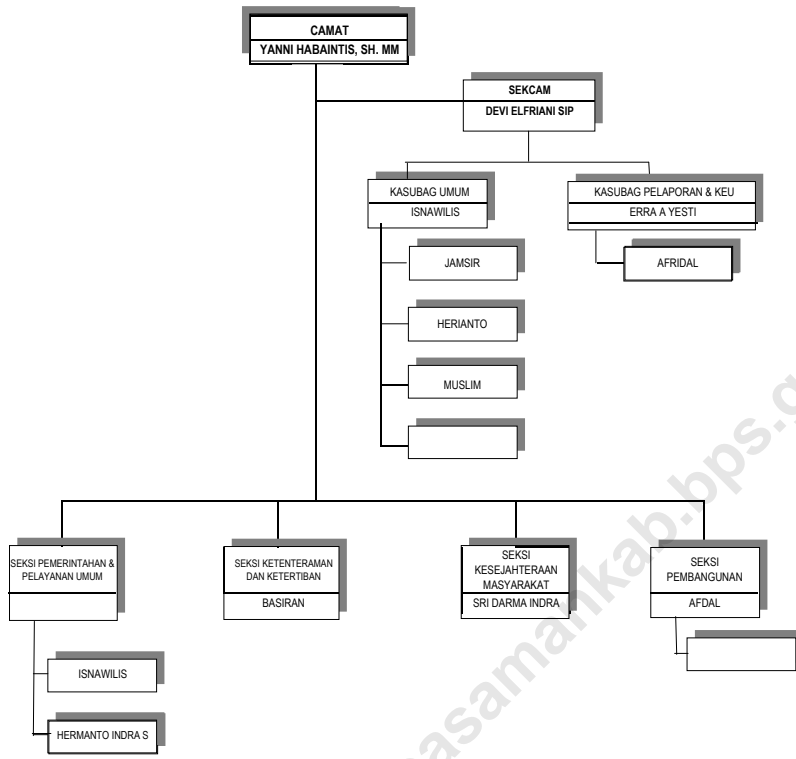

* KB - AZMI NURHAYATI
 * KUA - RIZAL S.Ag
 * PETERNAKAN - MULYA PUSPITA SARI

--- Dinas/Instansi yang berkantor di Kantor Camat
 Sumber Data : Pemerintah Kecamatan Lubuk Sikaping

TABEL 2.1
NAMA - NAMA CAMAT
DAN MASA JABATANNYA

Nama Camat	Masa Jabatan
(1)	(2)
1. Syafruddin Darab, BA	1975 - 1979
2. Drs. Herman Bengke	1979 - 1983
3. Drs. Azwar Risman Taher	1983 - 1989
4. Drs. Dharma Ganto	1989 - 1991
5. Drs. Syariman	1991 - 1991
6. Drs. Deswar Hardani	1991 - 1995
7. Drs. Agustar	1995 - 1996
8. Drs. Mahiruddin Jamal	1996 - 1998
9. Drs. Jasman Malik	1998 - 1999
10. Drs. Alfian	1999 - 2000
11. Drs. Mulyatmin Chan	2000 - 2001
12. Drs. Hamsuardi	2001 - 2003
13. Hasrizal, S.Sos	2003 - 2004
14. Drs. Maraondak	2004 - 2005
15. Isman AP	2005 - 2007
16. Surya Darma, SE	2007 -2009
17. Yanni Habbaintis, SH. MM	2009 - 2010
18. Drs. Hendri, MM	2010 - Sekarang

Sumber Data : Pemerintah Kec. Lubuk Sikaping

TABEL 2.2
NAMA - NAMA WALI NAGARI MENURUT TINGKAT PENDIDIKAN

Nagari	N a m a	
	Wali Nagari	Tingkat Pendidikan
(1)	(2)	(3)
1 . Tanjung Beringin	Syuriadi	SLTA
2 . Jambak	Liusnil	SLTA
3 . Durian Tinggi	H. Alfinsyahrin Syawal	STM
4 . Pauh	Raymond Andesta	MAN
5 . Air Manggis	Yoharman, S.Ag	S.1
6 . Sundatar	Madong Lubis	SLTA

Sumber Data : Pemerintah Kec. Lubuk Sikaping

TABEL 2.3
NAMA NAGARI DAN JORONG

Nagari	Jorong
(1)	(2)
1 . Tanjung Beringin	<ol style="list-style-type: none"> 1. Jorong I Pasa Kacik 2. Jorong II Kaluai 3. Jorong III Perumnas 4. Jorong IV Pasa benteng 5. Jorong V Tikalak 6. Jorong VI Batuang Baririk 7. Jorong VII Muaro Manguang 8. Jorong VIII Koto Tengah
2 . Durian Tinggi	<ol style="list-style-type: none"> 1. Kampuang Rapak 2. Durian Tinggi 3. Cubadak Gadang 4. Kapalo Koto 5. Kampuang Taji 6. Kampuang Lintang 7. Tampang 8. Kampuang Lua

Sumber Data : Pemerintah Kec. Lubuk Sikaping

LANJUTAN TABEL 2.3

Nagari	Jorong
(1)	(2)
3 . Pauh	<ol style="list-style-type: none"> 1. Taluak Ambun 2. Tanjung Alai 3. Pauah
4 . Jambak	<ol style="list-style-type: none"> 1 . Kampuang Alai 2 . Induak Gadang 3 . Caniago
5 . Aia Manggih	<ol style="list-style-type: none"> 1. Kampuang Nan VI 2. Rumah Nan XXX 3. Ambacang Anggang 4. Padang Sarai 5. Kp. Pd. Paraman Dareh
6 . Sundatar	<ol style="list-style-type: none"> 1. Sungai Pandahan I 2. Sungai Pandahan II 3. Koto Tinggi 4. Mapun 5. Salibawan

Sumber Data : Pemerintah Kec. Lubuk Sikaping

TABEL 2.4
BANYAK TPS DAN PEMILIH UNTUK PEMILIHAN ANGGOTA LEGISLATIF
PADA PEMILU 2009 PER NAGARI

Nagari	TPS	Pemilih
(1)	(2)	(3)
1. Tanjung Beringin *)	---	---
2. Jambak *)	---	---
3. Durian Tinggi *)	---	---
4. Pauh *)	---	---
5. Air Manggis *)	---	---
6. Sundatar *)	---	---
Jumlah	144	28.959

Catatan : *) Data per nagari tidak tersedia

Sumber Data : KPU Kab. Pasaman

TABEL 3.1
PERKEMBANGAN JUMLAH PENDUDUK MENURUT JENIS KELAMIN
TAHUN 2005 - 2009

Tahun	P e n d u d u k			Sex Ratio
	L	P	L + P	
(1)	(2)	(3)	(4)	(5)
2005	20.822	21.281	42.103	98
2006	21.764	22.094	43.858	99
2007	22.086	22.435	44.521	98
2008	22.413	22.766	45.179	98
2009	22.735	22.991	45.726	99

Sumber Data : Proyeksi Penduduk

TABEL 3.2
PERBANDINGAN JUMLAH PENDUDUK KECAMATAN LUBUK SIKAPING
DENGAN KECAMATAN LAIN DI KAB. PASAMAN

Kecamatan	P e n d u d u k			Rata-rata Pertumbuhan Tahun 2000-2008 (%)
	L	P	L + P	
(1)	(2)	(3)	(4)	(5)
1. B o n j o l	13.074	12.917	25.991	1,95
2. Tigo Nagari	12.179	11.712	23.891	2,64
3. Simpang Alahan Mati	4.994	5.012	10.006	0,31
4. Lubuk Sikaping	22.735	22.991	45.726	2,37
5. Duo Koto	13.904	14.679	28.583	2,33
6. P a n t i	16.682	17.332	34.014	0,86
7. Padang Gelugur	10.792	11.169	21.961	1,78
8. Rao	11.549	11.909	23.458	1,77
9. Mapat Tunggul	4.328	4.251	8.579	1,48
10. Mapat Tunggul Selatan	3.614	3.589	7.203	0,27
11. Rao Selatan	11.848	12.208	24.056	3,11
12. Rao Utara	5.031	5.281	10.312	0,59
	130.730	133.050	263.780	1,85

Sumber Data : Proyeksi Penduduk

TABEL 3.3
LUAS, BANYAKNYA RUMAH TANGGA DAN PENDUDUK PER NAGARI

Nagari	Luas	RT	Pendd	Rata-rata Pendd	
				Km ²	RT
(1)	(2)	(3)	(4)	(5)	(6)
1. Tanjung Beringin	81,83	1.883	9.355	114	5
2. Jambak	63,99	472	1.963	31	4
3. Durian Tinggi	16,35	1.212	5.000	306	4
4. Pauh	20,84	1.792	8.747	420	5
5. Air Manggis	81,99	2.894	11.158	136	4
6. Sundatar	81,50	2.367	9.503	117	4
J u m l a h	346,50	10.620	45.726	132	4

Sumber Data : Proyeksi Penduduk

TABEL 3.4
PENDUDUK BERDASARKAN JENIS KELAMIN PER NAGARI

Nagari	Penduduk			Sex Ratio
	L	P	L + P	
(1)	(2)	(3)	(4)	(5)
1. Tanjung Beringin	4.622	4.733	9.355	98
2. Jambak	1.009	954	1.963	106
3. Durian Tinggi	2.517	2.483	5.000	101
4. Pauh	4.246	4.501	8.747	94
5. Air Manggis	5.501	5.657	11.158	97
6. Sundatar	4.840	4.663	9.503	104
	22.735	22.991	45.726	99

Sumber Data : Proyeksi Penduduk

TABEL 3.5
PENDUDUK MENURUT KELOMPOK UMUR

Kelompok Umur	Penduduk		
	L	P	L + P
(1)	(2)	(3)	(4)
0 - 4	2.552	2.394	4.946
5 - 9	2.350	2.334	4.684
10 - 14	2.284	2.278	4.562
15 - 19	2.555	2.709	5.264
20 - 24	1.906	1.705	3.611
25 - 29	1.807	1.805	3.612
30 - 34	1.553	1.576	3.129
35 - 39	1.543	1.685	3.228
40 - 44	1.621	1.569	3.190
45 - 49	1.327	1.259	2.586
50 - 54	884	903	1.787
55 - 59	615	665	1.280
60 - 64	661	685	1.346
65 - 69	412	485	897
70 - 74	329	431	760
75 +	336	508	844
Jumlah	22.735	22.991	45.726

Sumber Data : Proyeksi Penduduk

TABEL 3.6
PENDUDUK MENURUT USIA SEKOLAH

Usia Sekolah	Penduduk		
	L	P	L + P
(1)	(2)	(3)	(4)
7 - 12	2.788	2.751	5.539
13 - 15	1.441	1.496	2.937
16 - 18	1.576	1.670	3.246
Jumlah	5.805	5.917	11.722

Sumber Data : Proyeksi Penduduk

TABEL 3.7
PENDUDUK MENURUT TINGKAT PENDIDIKAN TERTINGGI YANG DITAMATKAN

Tingkat Pendidikan	Penduduk		
	L	P	L + P
(1)	(2)	(3)	(4)
SD / Sederajat	5.208	5.589	10.797
SMP / Sederajat	4.069	4.049	8.118
SMA / Sederajat	3.792	3.512	7.304
Akademi	360	617	977
Perguruan Tinggi	722	452	1.174
Jumlah	14.151	14.219	28.370

Sumber Data : Proyeksi Penduduk

TABEL 3.8
PENDUDUK BERUMUR 10 TAHUN KEATAS MENURUT LAPANGAN USAHA

	Penduduk		
	L	P	L + P
	(2)	(3)	(4)
Pertanian	6.168	2.518	8.686
Pertambangan dan Penggalian	97	7	104
Industri Pengolahan	574	167	741
Listrik dan Air Bersih	14	5	19
Bangunan	466	31	497
Perdagangan, Hotel dan Restoran	1.103	945	2.048
Pengangkutan dan Komunikasi	577	7	584
Keuangan, Persewaan dan Jasa Perusahaan	183	68	251
Jasa-jasa	1.508	1.520	3.028
Lainnya	11	298	309
	10.701	5.566	16.267

Sumber Data : Proyeksi Penduduk

TABEL 3.9
MUTASI PENDUDUK PER NAGARI

Nagari	Lahir	Mati	Datang	Pindah
(1)	(2)	(3)	(4)	(5)
1. Tanjung Beringin	168	---	---	---
2. Jambak	35	---	---	---
3. Durian Tinggi	90	---	---	---
4. Pauh	157	---	---	---
5. Air Manggis	200	---	---	---
6. Sundatar	170	---	---	---
Jumlah	820	---	---	---

Catatan : Data tidak tersedia

Sumber Data : Pemerintah Kec. Lubuk Sikaping

PIRAMIDA PENDUDUK MENURUT KELOMPOK UMUR

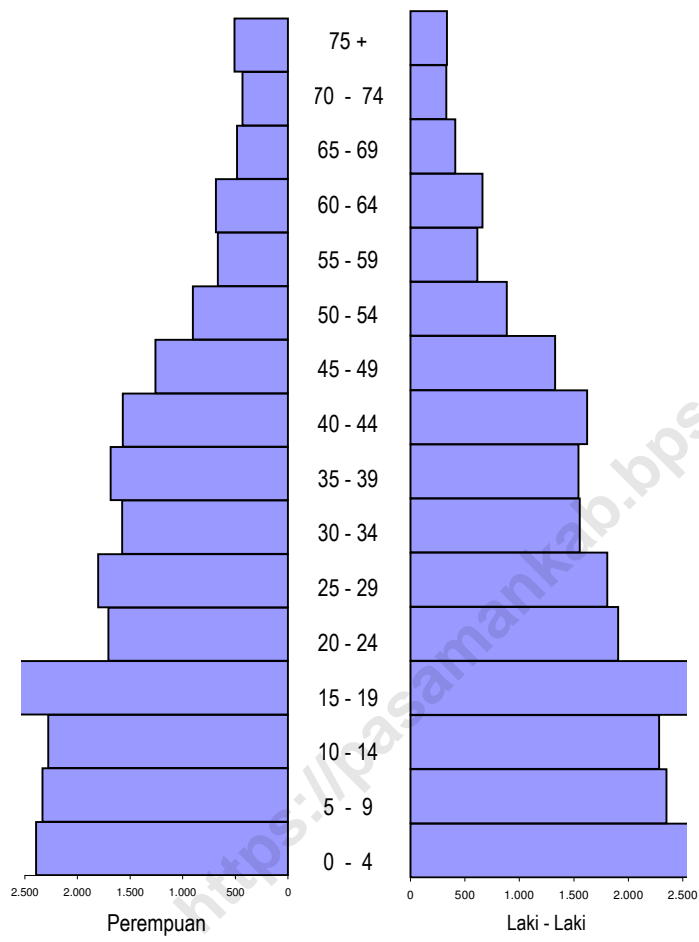

TABEL 4.1 :
BANYAK SEKOLAH, KELAS DAN ROMBEL
MENURUT TINGKAT PENDIDIKAN

Tingkat Pendidikan	Sekolah	Kelas	Rombel
(1)	(2)	(3)	(4)
Dilingkungan Dikjar			
1. SD	34	279	220
2. SLTP	3	49	50
3. SLTA	2	30	31
4. Perguruan Tinggi	3	---	---
Dilingkungan Depag			
1. Ibtidaiyah	1	6	4
2. Tsanawiyah	1	17	17
3. Aliyah	1	17	15
4. Perguruan Tinggi	---	---	---
Jumlah	45	398	337

Sumber Data : Dinas Pendidikan dan Kantor Departemen Agama Kab. Pasaman

TABEL 4.2
BANYAK GURU DAN MURID
MENURUT TINGKAT PENDIDIKAN

Tingkat Pendidikan	Guru		Murid	
	L	P	L	P
(1)	(2)	(3)	(4)	(5)
Dilingkungan Dikjar				
1. SD	41	262	2.935	2.759
2. SLTP	31	114	744	872
3. SLTA	24	90	479	623
4. Perguruan Tinggi	103		237	
Dilingkungan Depag				
1. Ibtidaiyah	4	8	37	45
2. Tsanawiyah	8	32	363	394
3. Aliyah	15	19	208	347
4. Perguruan Tinggi	---	---	---	---
Jumlah	226	525	5.003	5.040

Catatan : *) Data tidak tersedia

Sumber Data : Dinas Pendidikan dan Kantor Departemen Agama Kab. Pasaman

TABEL 4.3
RASIO MURID TERHADAP KELAS, ROMBEL DAN GURU
MENURUT TINGKAT PENDIDIKAN

Tingkat Pendidikan	Rasio Murid terhadap		
	Kelas	Rombel	Guru
(1)	(2)	(3)	(4)
Dilingkungan Dikjar			
1. SD	20	26	19
2. SLTP	33	32	11
3. SLTA	37	36	10
4. Perguruan Tinggi	---	---	---
Dilingkungan Depag			
1. Ibtidaiyah	14	21	7
2. Tsanawiyah	45	45	19
3. Aliyah	33	37	16
4. Perguruan Tinggi	---	---	---
Jumlah	25	30	13

Sumber Data : Dinas Pendidikan dan Kantor Departemen Agama Kab. Pasaman

TABEL 4.4
BANYAK PESERTA EBANAS DAN YANG LULUS
MENURUT TINGKAT PENDIDIKAN

Tingkat Pendidikan	Peserta		Lulus		% Kelulusan
	L	P	L	P	
(1)	(2)	(3)	(4)	(5)	(6)
Dilingkungan Dikjar					
1. S D	383	372	383	372	100,00
2. S L T P	226	271	186	226	82,90
3. S L T A	112	185	120	200	107,74
4. Perguruan Tinggi	*)	*)	*)	*)	*)
Dilingkungan Depag					
1. Ibtidaiyah	---	---	---	---	---
2. Tsanawiyah	111	113	110	112	99,11
3. Aliyah	56	97	56	97	100,00
4. Perguruan Tinggi	---	---	---	---	---
J u m l a h	888	1.038	855	1.007	96,68

Catatan : *) Data tidak tersedia

Sumber Data : Dinas Pendidikan dan Kantor Departemen Agama Kab. Pasaman

TABEL 4.5
BANYAK SEKOLAH, KELAS, GURU DAN MURID SD PER NAGARI

Nagari	Jumlah sekolah	Kelas	Guru	Murid
(1)	(2)	(3)	(4)	(5)
1. Tanjung Beringin	7	55	59	967
2. Jambak	1	11	9	218
3. Durian Tinggi	4	25	26	382
4. Pauh	7	66	77	1.638
5. Air Manggis	7	69	64	1.239
6. Sundatar	8	53	68	1.250
Jumlah	34	279	303	5.694

Sumber Data : Dinas Pendidikan Kabupaten Pasaman

TABEL 4.6
BANYAK PESERTA EBTANAS DAN YANG LULUS TINGKAT SD
PER NAGARI

Nagari	Peserta EBTANAS			Yang Lulus			Sex Ratio Yang Lulus
	L	P	L+P	L	P	L+P	
(1)	(2)	(3)	(4)	(5)	(6)	(7)	(8)
1. Tanjung Beringin	85	68	153	85	68	153	125
2. Jambak	16	16	32	16	16	32	100
3. Durian Tinggi	26	24	50	26	24	50	108
4. Pauh	89	117	206	89	117	206	76
5. Air Manggis	79	68	147	79	68	147	116
6. Sundatar	88	79	167	88	79	167	111
Jumlah	383	372	755	383	372	755	103

Sumber Data : Dinas Pendidikan Kabupaten Pasaman

TABEL 4.7
BANYAK TPA,TPSA GURU DAN MURID PER NAGARI

Nagari	BANYAK TPA,TPSA	Jumlah Murid		Guru
		L	P	
(1)	(2)	(3)	(4)	(5)
1. Tanjung Beringin *)	---	---	---	---
2. Jambak *)	---	---	---	---
3. Durian Tinggi *)	---	---	---	---
4. Pauh *)	---	---	---	---
5. Air Manggis *)	---	---	---	---
6. Sundatar *)	---	---	---	---
Jumlah	31	511	518	60

Catatan : *) Data per nagari tidak tersedia

Sumber Data : Kantor Departemen Agama Kabupaten Pasaman

TABEL 4.8
BANYAK FASILITAS KESEHATAN

Fasilitas Kesehatan	Jumlah
(1)	(2)
1. Rumah Sakit	1
2. Puskesmas	2
3. Pukesmas Pembantu	5
4. Praktek Dokter (Umum, Spesialis, Gigi)	5
5. Posyandu	66
6. Polindes	*)
7. Apotik	7
8. Toko Obat	4
J u m l a h	90

Catatan : *) Data tidak tersedia

Sumber Data : Dinas Kesehatan Kabupaten Pasaman

TABEL 4.9
BANYAK PETUGAS KESEHATAN

Petugas Kesehatan	BANYAK (Orang)
(1)	(2)
1. Dokter Spesialis	0
2. Dokter Umum	3
3. Dokter Gigi	1
4. Perawat Umum	11
5. Perawat Gigi	3
6. Bidan	28
7. Dukun Terlatih	0
Jumlah	46

Sumber Data : Dinas Kesehatan Kabupaten Pasaman

TABEL 4.10
TARGET DAN REALISASI PESERTA KB BARU PER NAGARI

Nagari	Target	Realisasi	Persentase
(1)	(2)	(3)	(4)
1. Tanjung Beringin	251	253	100,80
2. Jambak	154	69	44,81
3. Durian Tinggi	197	158	80,20
4. Pauh	241	206	85,48
5. Air Manggis	264	230	87,12
6. Sundatar	253	179	70,75
Jumlah	1.360	1.095	80,51

Sumber Data : Dinas Kesehatan Kabupaten Pasaman

TABEL 4.11
BANYAK PESERTA KB BARU MENURUT KONTRASEPSI YANG DIGUNAKAN
PER NAGARI

Nagari	IUD	MO	IMPLAN
(1)	(2)	(3)	(4)
1. Tanjung Beringin	---	---	---
2. Jambak	---	---	---
3. Durian Tinggi	---	---	---
4. Pauh	---	---	---
5. Air Manggis	---	---	---
6. Sundatar	---	---	---
Jumlah	27	0	276

Catatan : *) Data per nagari tidak tersedia

Sumber Data : Dinas Kesehatan Kabupaten Pasaman

LANJUTAN TABEL 4.11 :

Nagari	SUNTIK	PIL	KONDOM
(1)	(5)	(6)	(7)
1. Tanjung Beringin	---	---	---
2. Jambak	---	---	---
3. Durian Tinggi	---	---	---
4. Pauh	---	---	---
5. Air Manggis	---	---	---
6. Sundatar	---	---	---
Jumlah	432	187	173

Catatan : *) Data per nagari tidak tersedia

Sumber Data : Dinas Kesehatan Kabupaten Pasaman

TABEL 4.12
PESERTA KB BARU DAN ALAT KONTRASEPSI YANG DIGUNAKAN

Jenis Kontrasepsi	Akseptor	Persentase
(1)	(2)	(3)
1. I.U.D	27	2,47
2. MO	---	---
3. IMPLAN	276	25,21
4. SUNTIK	432	39,45
5. PIL	187	17,08
6. KONDOM	173	15,80
7 OBAT VAGINAL	---	---
Jumlah	1.095	100,00

Sumber Data : Dinas Kesehatan Kabupaten Pasaman

TABEL 4.13
JUMLAH PUS DAN PESERTA AKTIF KB PER NAGARI

Nagari	PUS	Peserta Aktif	Persentase
(1)	(2)	(3)	(4)
1. Tanjung Beringin	1.286	978	76,05
2. Jambak	310	233	75,16
3. Durian Tinggi	684	508	74,27
4. Pauh	1.242	807	64,98
5. Air Manggis	1.566	1.156	73,82
6. Sundatar	1.353	815	60,24
Jumlah	6.441	4.497	69,82

Sumber Data : Dinas Kesehatan Kabupaten Pasaman

TABEL 4.14
BANYAK PESERTA AKTIF KB MENURUT KONTRASEPSI YANG DIGUNAKAN
PER NAGARI

Nagari	IUD	MO	IMPLAN
(1)	(2)	(3)	(4)
1. Tanjung Beringin	87	21	211
2. Jambak	47	8	11
3. Durian Tinggi	105	12	97
4. Pauh	97	7	13
5. Air Manggis	99	24	317
6. Sundatar	62	16	115
Jumlah	497	88	764

Sumber Data : Dinas Kesehatan Kabupaten Pasaman

LANJUTAN TABEL 4.14 :

Nagari	SUNTIK	PIL	KONDOM
(1)	(5)	(6)	(7)
1. Tanjung Beringin	342	310	67
2. Jambak	86	45	6
3. Durian Tinggi	137	128	36
4. Pauh	324	308	59
5. Air Manggis	428	304	28
6. Sundatar	395	135	10
Jumlah	1.712	1.230	206

Sumber Data : Dinas Kesehatan Kabupaten Pasaman

TABEL 4.15
PESERTA AKTIF KB DAN ALAT KONTRASEPSI YANG DIGUNAKAN

Jenis Kontrasepsi	Akseptor	Persentase
(1)	(2)	(3)
1. I.U.D	497	11,05
2. MO	88	1,96
3. IMPLAN	764	16,99
4. SUNTIK	1.712	38,07
5. PIL	1.230	27,35
6. KONDOM	206	4,58
7 OBAT VAGINAL	---	---
J u m l a h	4.497	100

Sumber Data : Dinas Kesehatan Kabupaten Pasaman

TABEL 4.16
BANYAK BALITA PER NAGARI

Nagari	BANYAK BALITA
(1)	(2)
1. Tanjung Beringin	939
2. Jambak	236
3. Durian Tinggi	470
4. Pauh	846
5. Air Manggis	1.128
6. Sundatar	1.080
Jumlah	4.699

Sumber Data : Dinas Kesehatan Kabupaten Pasaman

TABEL 4.17
BANYAK KELUARGA PRASEJAHTERA DAN SEJAHTERA I, II, III
PER NAGARI

Nagari	Prase- jahtera	Sejah-tera I	Sejah-tera II	Sejah-tera III	Sejah-tera III +
(1)	(2)	(3)	(4)	(5)	(6)
1. Tanjung Beringin	205	376	425	912	293
2. Jambak	---	85	188	15	---
3. Durian Tinggi	---	108	282	625	---
4. Pauh	---	304	374	1.222	34
5. Air Manggis	562	549	441	1.500	75
6. Sundatar	---	671	414	394	---
Jumlah	767	2.093	2.124	4.668	402

Sumber Data : Dinas Kesehatan Kabupaten Pasaman

TABEL 4.18
BANYAK TEMPAT IBADAH PER NAGARI

Nagari	Mesjid	Mushala	Langgar	Gereja/ Kopel
(1)	(2)	(3)	(4)	(5)
1. Tanjung Beringin	9	1	10	---
2. Jambak	1	1	3	---
3. Durian Tinggi	4	2	5	---
4. Pauh	7	3	5	---
5. Air Manggis	10	7	11	---
6. Sundatar	9	8	24	---
Jumlah	40	22	58	---

Sumber Data : Kantor Departemen Agama Kabupaten Pasaman

TABEL 4.19
BANYAK NIKAH, TALAK, CERAJ DAN RUJUK
PER NAGARI

Nagari	Nikah	Talak	CeraJ	Rujuk
(1)	(2)	(3)	(4)	(5)
1. Tanjung Beringin	87	---	---	---
2. Jambak	14	---	---	---
3. Durian Tinggi	45	---	---	---
4. Pauh	75	---	---	---
5. Air Manggis	128	---	---	---
6. Sundatar	78	---	---	---
Jumlah	427	---	---	---

Sumber Data : Kantor Departemen Agama Kabupaten Pasaman

TABEL 4.20
BANYAK PENDUDUK BERDASARKAN AGAMA
PER NAGARI

Nagari/Jorong	Islam	Protestan	Katolik	Hindu	Budha
(1)	(2)	(3)	(4)	(5)	(6)
1. Tanjung Beringin	9.230	126	---	---	---
2. Jambak	1.963	---	---	---	---
3. Durian Tinggi	4.968	32	---	---	---
4. Pauh	8.624	99	25	---	---
5. Air Manggis	11.149	9	---	---	---
6. Sundatar	9.501	---	---	---	---
J u m l a h	45.435	266	25	---	---

Sumber Data : Kantor Departemen Agama Kabupaten Pasaman

TABEL 4.21
NAMA-NAMA PASAR DAN HARI PASAR

Nama Pasar	Nagari	Hari Pasar
	(2)	(3)

1 Pasa Benteng Tanjung Beringin Selasa, Jum'at

2 Pasa Lubuk Sikaping Durian Tinggi Kamis, Minggu

3 Pasa Salibawan Sundatar Senin

Sumber Data : Pemerintah Kec. Lubuk Sikaping

TABEL 4.22
NAMA-NAMA OBJEK WISATA

Nama Objek wisata	Lokasi/Nagari
(2)	

1 Air Terjun Langkuak

Sundatar

2 Bayang Air

Pauh

3 Batu Tuduang

Pauh

4 Puncak Ma. Manguang

Tanjung Beringin

5 Batang Silasuang

Tanjung Beringin

Sumber Data : Pemerintah Kec. Lubuk Sikaping

TABEL 5.1
LUAS TANAM, PANEN DAN PRODUKSI PADI DAN PALAWIJA

Jenis Tanaman	Tanam (Ha)	Panen (Ha)	Produksi (Ton)
(1)	(2)	(3)	(4)
1. Padi Sawah	5.897,00	5.344,00	27.414,00
2. Padi Ladang	45,00	61,00	145,00
3. Jagung	173,00	181,00	704,00
4. Ubi Kayu	67,00	62,00	784,00
5. Ubi Jalar	33,00	44,00	376,00
6. Kacang Tanah	145,00	167,00	188,00
7. Kedele	12,00	15,00	17,00
8. Kacang Hijau	16,00	17,00	19,00

Sumber Data : Dinas Tanaman Pangan dan Hortikultura Kab. Pasaman

TABEL 5.2
LUAS TANAM, PANEN DAN PRODUKSI SAYURAN

Jenis Tanaman	Tanam (Ha)	Panen (Ha)	Produksi (Ton)
(1)	(2)	(3)	(4)
1. Lombok	118,00	130,00	520,00
2. Ketimun	31,00	28,00	236,00
3. Terung	40,00	32,00	268,00
4. Kacang Panjang	43,00	40,00	140,00
5. Bayam	33,00	33,00	149,00
6. Buncis	36,00	39,00	121,00

Sumber Data : Dinas Tanaman Pangan dan Hortikultura Kab. Pasaman

TABEL 5.3
LUAS TANAM, PANEN DAN PRODUKSI BUAH-BUAHAN

Jenis Tanaman	Tanam (Ha)	Panen (Ha)	Produksi (Ton)
(1)	(2)	(3)	(4)
1. Pisang	3,00	118,00	2.478,00
2. Durian	0,00	196,00	2.153,00
3. Salak	0,00	30,00	299,00
4. Jeruk	0,00	209,00	1.536,00
5. Pepaya	2,00	29,00	580,00
6. Alpokat	1,00	28,00	156,00

Sumber Data : Dinas Tanaman Pangan dan Hortikultura Kab. Pasaman

TABEL 5.4
JUMLAH ALAT-ALAT PERTANIAN

Jenis Alat Pertanian	Jumlah
(1)	(2)
1. Traktor Roda Dua (< 15 PK)/ Hand Traktor	41
2. Hand Sprayer	623
3. Motor Sprayer	2
4. Sabit Bergerigi	3.315
5. Emposan Tikus	---
6. Traktor Sedang (25 - 50 PK)	---
7. Traktor Besar (50 PK)	---
8. Pembersih Gabah *)	127
9. Pemipil Jagung	---
10. RMU Rubber Roll	4
11. Treser	44
12. Penggiling Padi Besar	22
13. Penggiling Padi Kecil	1

*) Pembersih Gabah Lokal (lumbo)

Sumber Data : Dinas Tanaman Pangan dan Hortikultura Kab. Pasaman

TABEL 5.5
LUAS AREAL SAWAH MENURUT JENIS PENGAIRAN

Jenis Pengairan	Luas (Ha)
(1)	(2)
1. Teknis	0,0
2. Setengah Teknis	1.546,0
3. Sederhana	0,0
4. Irigasi Desa	1.102,0
Jumlah	2.648,0

Sumber Data : Dinas Tanaman Pangan dan Hortikultura Kab. Pasaman

TABEL 5.6
LUAS TANAM DAN PRODUKSI TANAMAN PERKEBUNAN

Jenis Tanaman	Luas (Ha)	Produksi (Ton)
(1)	(2)	(3)
1. Kelapa	187,00	763,83
2. Karet	2.066,00	1.523,25
3. Kasiavera/Kulit Manis	251,00	125,50
4. Lada/Merica	0,00	0,00
5. Kopi	641,00	190,80
6. Cengkeh	0,00	0,00
7. Coklat	2.136,00	2.072,09
8. Nilam	13,00	1,13
9. Pinang	155,25	85,58
10. Gardamunggu	10,50	3,90
11. Enau	1,50	1,70
12. Kapok	0,00	0,00
13. Jahe	0,50	0,50
14. Kelapa Sawit	42,00	256,22

Sumber Data : Dinas Perkebunan Kab. Pasaman

TABEL 5.7
BANYAK POPULASI TERNAK MENURUT JENIS TERNAK

Jenis Ternak	Populasi (Ekor)
(1)	(2)
1. Kuda	12
2. Kerbau	61
3. Sapi	984
4. Kambing	141

Sumber Data : Dinas Perikanan dan Peternakan Kab. Pasaman

TABEL 5.8
BANYAK POPULASI UNGGAS MENURUT JENIS UNGGAS

Jenis Unggas	Populasi Unggas (Ekor)
(1)	(2)
1. Ayam Buras	13.620
2. Ayam Ras	6.600
3. Itik	6.553
Jumlah	26.773

Sumber Data : Dinas Perikanan dan Peternakan Kab. Pasaman

TABEL 5.9
LUAS AREAL DAN PRODUKSI PERIKANAN

Jenis Areal Pemeliharaan	Luas (Ha)	Produksi (Ton)
(1)	(2)	(3)
1. Kolam	150,00	0,70
2. Sawah	0,00	4,70
3. Sungai	125,00	3,50
4. Danau/Rawa/Telaga	---	---
Jumlah	275,00	8,90

Sumber Data : Dinas Perikanan dan Peternakan Kab. Pasaman

TABEL 5.10
BANYAK KELOMPOK TANI, KELAS DAN ANGGOTA PER NAGARI

Nagari	Banyak Kelompok			
	Pemula	Lanjut	Madya	Utama
(1)	(2)	(3)	(4)	(5)
1. Tanjung Beringin	21	---	---	---
2. Jambak	---	11	---	---
3. Durian Tinggi	2	7	---	---
4. Pauh	6	2	---	---
5. Air Manggis	12	7	---	---
6. Sundatar	11	14	1	---
Jumlah	52	41	1	---

Sumber Data : BP2KP Kabupaten Pasaman

LANJUTAN TABEL 5.10

Nagari	Banyak Anggota			Utama	Luas Lahan
	Pemula	Lanjut	Madya		
(1)	(6)	(7)	(8)	(9)	(10)
1. Tanjung Beringin	585	---	---	---	---
2. Jambak	---	405	---	---	---
3. Durian Tinggi	27	269	---	---	---
4. Pauh	169	57	---	---	---
5. Air Manggis	451	233	---	---	---
6. Sundatar	316	557	30	---	---
Jumlah	1.548	1.521	30	---	---

Sumber Data : BP2KP Kabupaten Pasaman

TABEL 6.1
JUMLAH PELANGGAN LISTRIK MENURUT JENIS PELANGGAN

Jenis Pelanggan	Jumlah Pelanggan	Daya (VA)
(1)	(2)	(3)
1. Rumah Tangga	8.382	6.247.600
2. Badan Sosial	227	317.000
3. Keperluan Usaha	391	869.900
4. Kantor Pemerintah	125	451.800
5. Penerangan Jalan	16	278.200
J u m l a h	9.141	8.164.500

Sumber Data : PLN Ranting Lubuk Sikaping

TABEL 6.2
JUMLAH PELANGGAN AIR MINUM MENURUT JENIS PELANGGAN

Jenis Pelanggan	Jumlah Pelanggan	Air Terpakai (m ³)
(1)	(2)	(3)
1. Kelompok I	58	23.870
2. Kelompok II	210	67.653
3. Kelompok III	2.354	557.346
4. Kelompok IV	2.002	536.267
J u m l a h	4.624	1.185.136

Sumber Data : PDAM Kab. Pasaman

TABEL 7.1
PANJANG JALAN KABUPATEN DIRINCI MENURUT JENIS PERMUKAAN
KONDISI DAN KELAS JALAN

Kondisi	Panjang jalan (Km)
(1)	(2)
I. Jenis Permukaan	
a. Diaspal	---
b. Kerikil	115,10
c. Tanah	13,00
d. Tidak dirinci	8,00
Jumlah	136,10
II. Kondisi jalan	
a. Baik	83,10
b. Sedang	32,00
c. Rusak	21,00
d. Rusak Berat	---
Jumlah	136,10
III. Kelas Jalan	
a. Kelas I	---
b. Kelas II	---
c. Kelas III	---
d. Kelas III A	---
e. Kelas IV	95,30
f. Kelas V	---
g. Kelas tidak dirinci	40,80
Jumlah	136,10

Sumber Data : Dinas PU Kabupaten Pasaman

TABEL 7.2
LALU LINTAS SURAT DALAM NEGERI MELALUI
KANTOR POS KECAMATAN

Bulan	Biasa		Kilat		Tercatat	
	Kirim	Terima	Kirim	Terima	Kirim	Terima
(1)	(2)	(3)	(4)	(5)	(6)	(7)
1. Januari	547	675	0	362	18	55
2. Februari	276	1.603	0	0	2	39
3. Maret	636	1.703	0	855	14	49
4. April	488	1.340	1.288	590	7	25
5. Mei	315	823	54	924	680	91
6. Juni	146	917	239	939	198	216
7. Juli	154	1.011	305	1.015	152	241
8. Agustus	98	854	151	957	239	296
9. September	262	1.015	307	1.106	224	110
10. Oktober	33	911	168	951	235	94
11. Nopember	58	1.027	151	1.120	211	81
12. Desember	46	1.384	174	1.240	201	154
Jumlah	3.059	13.263	2.837	10.059	2.181	1.451

Sumber Data : Kantor Pos Lubuk Sikaping

TABEL 7.3
LALU LINTAS SURAT-SURAT LUAR NEGERI MELALUI
KANTOR POS KECAMATAN

Bulan	Biasa/Tercatat	
	Dikirim	Diterima
(1)	(2)	(3)
1. Januari	3	5
2. Februari	2	4
3. Maret	0	3
4. April	0	1
5. Mei	0	5
6. Juni	0	4
7. Juli	0	2
8. Agustus	0	3
9. September	0	3
10. Oktober	0	0
11. Nopember	0	2
12. Desember	0	4
Jumlah	5	36

Sumber Data : Kantor Pos Lubuk Sikaping

TABEL 7.4
LALU LINTAS WESEL POS DALAM NEGERI YANG DIKIRIM/DITERIMA
MELALUI KANTOR POS KECAMATAN

Bulan	Dikirim		Diterima	
	Bilangan	Jumlah (Rp.)	Bilangan	Jumlah (Rp.)
(1)	(2)	(3)	(4)	(5)
1. Januari	116	56.086.600	220	119.575.000
2. Februari	38	33.840.000	201	109.382.000
3. Maret	95	36.113.500	253	130.683.381
4. April	103	47.721.850	223	124.318.000
5. Mei	119	48.846.100	218	114.454.800
6. Juni	88	39.423.600	200	103.677.000
7. Juli	79	23.956.700	182	129.090.900
8. Agustus	66	24.038.600	182	108.093.000
9. September	105	60.090.500	294	158.965.000
10. Oktober	48	27.550.000	119	53.381.400
11. Nopember	51	31.845.000	121	61.453.000
12. Desember	64	45.846.500	184	130.683.500
Jumlah	972	475.358.950	2.397	1.343.756.981

Sumber Data : Kantor Pos Lubuk Sikaping

TABEL 7.5
LALU LINTAS WESEL POS LUAR NEGERI YANG DIKIRIM/DITERIMA
MELALUI KANTOR POS KECAMATAN

Bulan	Dikirim		Diterima	
	Bilangan	Jumlah (Rp.)	Bilangan	Jumlah (Rp.)
(1)	(2)	(3)	(4)	(5)
1. Januari	---	---	95	248.954.049
2. Februari	---	---	23	61.671.787
3. Maret	---	---	35	71.197.746
4. April	---	---	32	102.856.225
5. Mei	1	1.917.500	141	340.858.006
6. Juni	1	612.500	68	176.617.623
7. Juli	---	---	70	205.751.838
8. Agustus	---	---	45	153.037.484
9. September	---	---	57	124.464.461
10. Oktober	1	3.255.000	48	86.970.758
11. Nopember	---	---	51	91.200.788
12. Desember	---	---	65	101.858.047
Jumlah	3	5.785.000	730	1.765.438.812

Sumber Data : Kantor Pos Lubuk Sikaping

TABEL 7.6
LALU LINTAS PAKET POS YANG DIKIRIM/TERIMA DARI DALAM/LUAR NEGERI
MELALUI KANTOR POS KECAMATAN

Bulan	Dikirim untuk			Diterima dari		
	D.Negeri	L.Negeri	Jumlah	D.Negeri	L.Negeri	Jumlah
(1)	(2)	(3)	(4)	(5)	(6)	(7)
1. Januari	43	---	43	168	3	171
2. Februari	37	---	37	133	1	134
3. Maret	99	---	99	138	3	141
4. April	81	---	81	124	1	125
5. Mei	47	---	47	95	5	100
6. Juni	32	---	32	35	4	39
7. Juli	25	---	25	48	2	50
8. Agustus	17	---	17	35	3	38
9. September	56	---	56	67	3	70
10. Oktober	5	---	5	32	0	32
11. Nopember	11	---	11	51	2	53
12. Desember	19	---	19	77	4	81
Jumlah	472	---	472	1.003	---	1.034

Sumber Data : Kantor Pos Lubuk Sikaping

TABEL 7.7
LALU LINTAS GIRO MELALUI KANTOR POS KECAMATAN

Bulan	Penerimaan		:	Pembayaran	
	Bilangan	Jumlah (Rp.)		Bilangan	Jumlah (Rp.)
(1)	(2)	(3)		(4)	(5)
1. Januari	14	69.301.846		4	5.986.673.300
2. Februari	24	66.870.180		9	2.666.595.530
3. Maret	10	25.130.006		2	1.273.540.200
4. April	14	12.350.000		2	1.097.945.000
5. Mei	24	152.004.991		30	11.358.301.142
6. Juni	23	36.304.920		36	3.013.641.632
7. Juli	28	253.764.750		4	4.215.032.900
8. Agustus	118	179.505.720		2	1.307.143.600
9. September	12	44.341.000		2	226.733.400
10. Oktober	18	227.469.600		1	1.313.634.200
11. Nopember	11	26.140.000		4	3.301.540.200
12. Desember	19	51.850.000		5	4.985.673.600
Jumlah	315	1.145.033.013		101	40.746.454.704

Sumber Data : Kantor Pos Lubuk Sikaping

Publikasi ini menyajikan gambaran umum Kecamatan Lubuk Sikaping keadaan tahun 2010

Melalui publikasi ini, pembaca akan dapat memperoleh informasi tentang keadaan Kecamatan Lubuk Sikaping pada Tahun 2009 dengan Indikator seperti :

- Keadaan Geografi
- Pemerintahan
- Penduduk
- Keadaan Sosial dan Pertanian
- Listrik, Air Minum dan Pos/Telekomunikasi
- Lembaga Pendukung Perekonomian Kecamatan Lubuk Sikaping

Publikasi Kecamatan Lubuk Sikaping Dalam Angka Tahun 2009 ini disusun BPS Kab. Pasaman. BPS Kabupaten Pasaman adalah perwakilan BPS di daerah, yang merupakan Badan resmi yang mengkoordinasikan dan melaksanakan kegiatan statistik di daerah dengan tugas utama menyediakan data bagi pemerintah dan masyarakat. Bappeda Kabupaten Pasaman merupakan instansi pemerintah pemakai data utama produk BPS.



BADAN PUSAT STATISTIK KAB. PASAMAN

Jl. Jend. Sudirman No. 66 Telp (0753) 20062

Lubuk Sikaping 26311