

KATALOG : 1102001.3523040

ISSN 2829-2294

KECAMATAN SINGGAHAN DALAM ANGKA

SINGGAHAN SUBDISTRICT IN FIGURES

2022

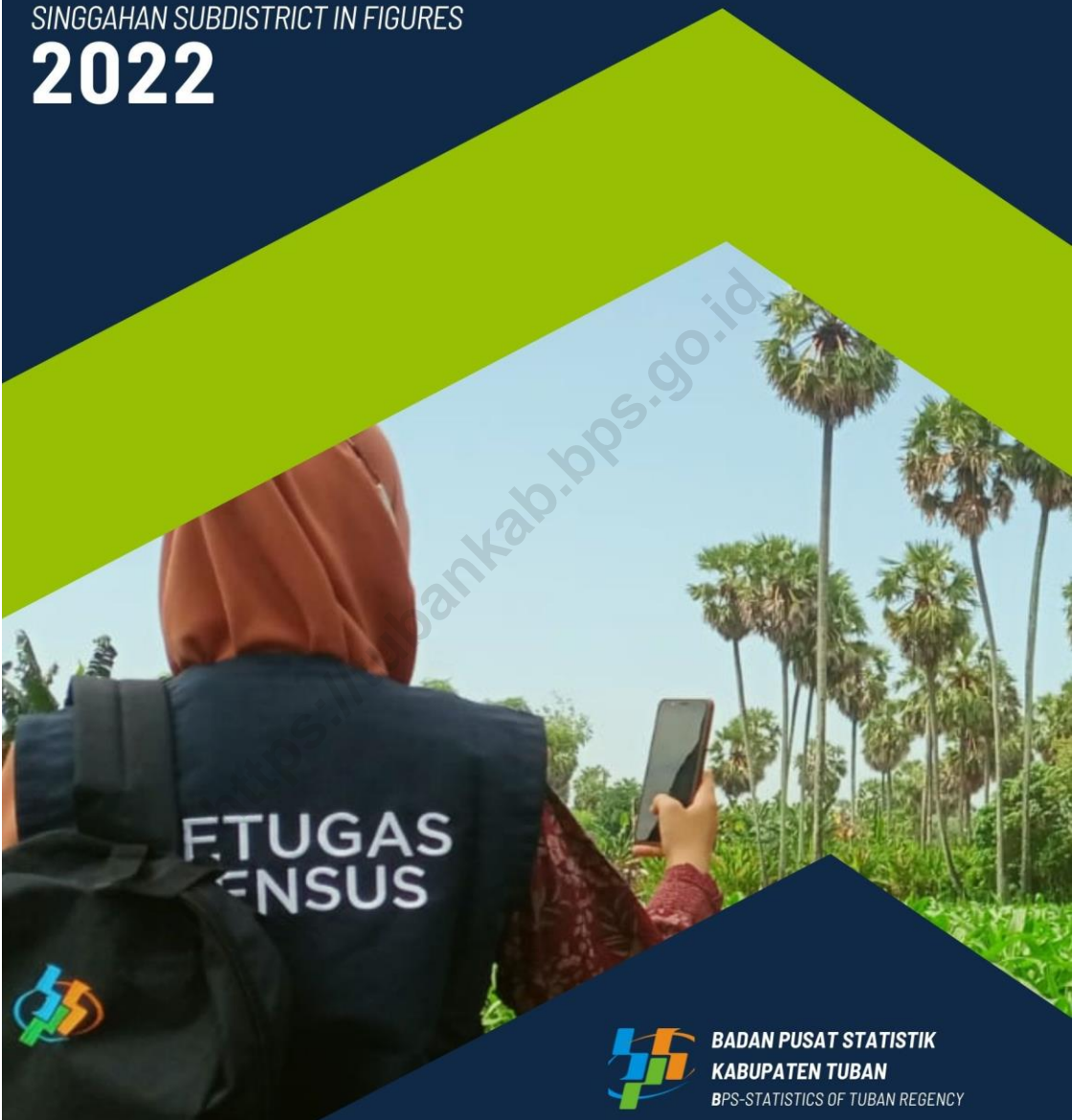

bankab.bps.go.id

TUGAS
SENSUS



**BADAN PUSAT STATISTIK
KABUPATEN TUBAN**
BPS-STATISTICS OF TUBAN REGENCY

KECAMATAN SINGGAHAN DALAM ANGKA

SINGGAHAN SUBDISTRICT IN FIGURES

2022

PEKERJA
TUGAS
SUS



**BADAN PUSAT STATISTIK
KABUPATEN TUBAN**

BPS-STATISTICS OF TUBAN REGENCY

KECAMATAN SINGGAHAN DALAM ANGKA
Singgahan Subdistrict in Figures
2022

ISBN: 978-623-94810-4-9

No. Publikasi/*Publication Number*: 35230.2206

Katalog/*Catalog*: 1102001.3523040

Ukuran Buku/*Book Size*: 14,8 cmx21 cm

Jumlah Halaman/*Number of Pages* :xxvi +104 hal/*pages*

Naskah/*Manuscript*:

BPS Kabupaten Tuban

BPS-Statistics of Tuban

Penyunting/*Editor*:

BPS Kabupaten Tuban

BPS-Statistics of Tuban Regency

Desain Kover/*Cover Design*:

BPS Kabupaten Tuban

BPS-Statistics of Tuban Regency

Ilustrasi Kover/*Cover Illustration*:

Diterbitkan oleh/*Published by*:

©BPS Kabupaten Tuban/*BPS-Statistics of Tuban Regency*

Dicetak oleh/*Printed by*:

Dilarang mengumumkan, mendistribusikan, mengomunikasikan, dan/atau menggandakan sebagian atau seluruh isi buku ini untuk tujuan komersil tanpa izin tertulis dari Badan Pusat Statistik Kabupaten Tuban.

Prohibited to announce, distribute, communicate, and/or copy part or all of this book for commercial purpose without permission from BPS-Statistics Indonesia of Tuban Regency.

TIM PENYUSUN/TEAM MEMBERS

Pengarah/Director

Eko Mardiana, SE

Penanggung Jawab/Persons in Charge

Eko Mardiana, SE

Penyunting/Editors

Nisa'ul Khusna

Pengolah Data dan Penulis Naskah/Data Processor and Writers

Nisa'Ul Khusna

Penata Letak/Layout Designers

Nisa'Ul Khusna

<https://tubankab.go.id>

KONTRIBUTOR DATA/DATA CONTRIBUTORS

1. Kementerian Agama/*Ministry of Religious Affair*
2. Kementerian Pendidikan dan Kebudayaan/*Ministry of Education and Culture*
3. Badan Meteorologi Klimatologi dan Geofisika/*Meteorological, Climatology, and Geophysical Agency*
4. Badan Pusat Statistik/*BPS-Statistics Indonesia*
5. Kantor Kecamatan Singgahan/*Subdistrict Office of Singgahan*

<https://tubankab.bps.go.id>

PETA WILAYAH KECAMATAN Singgahan
MAP OF Singgahan SUBDISTRICT

KECAMATAN SINGGAHAN, KABUPATEN TUBAN

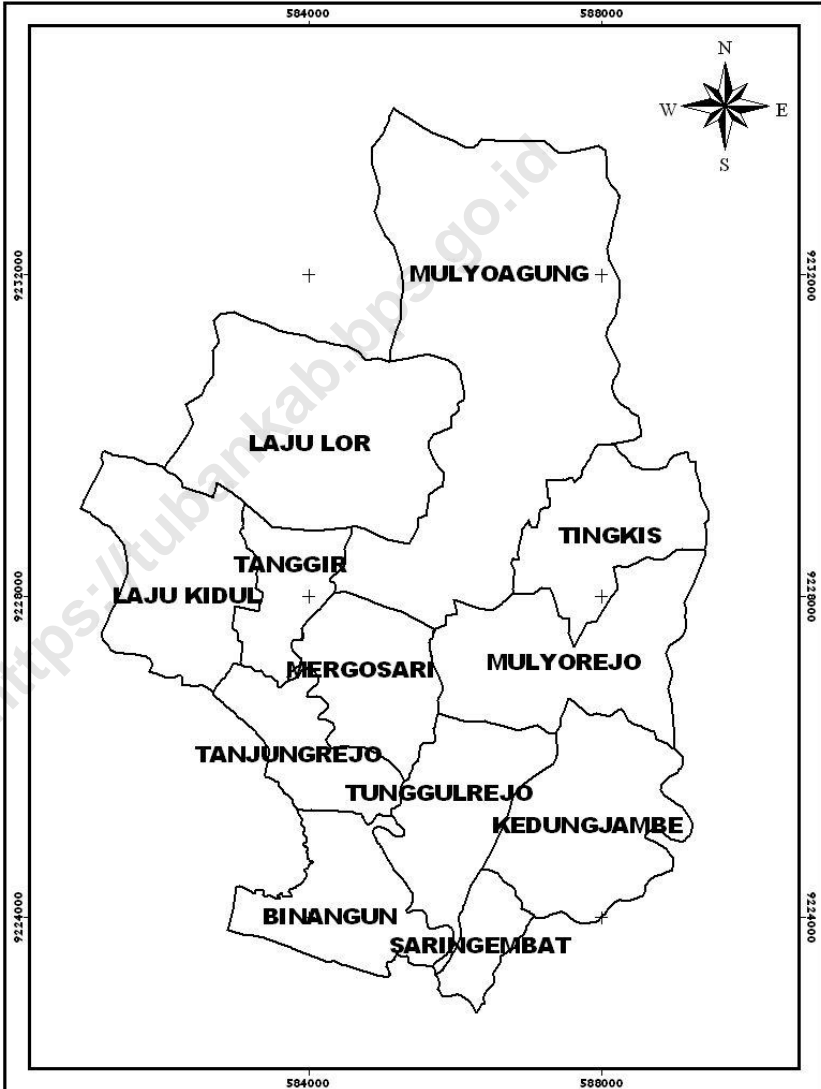

KEPALA BPS TUBAN
CHIEF STATISTICIAN OF TUBAN



Eko Mardiana, SE



KATA PENGANTAR

Dengan Rahmat Tuhan Yang Maha Esa Buku Kecamatan Singgahan Dalam Angka Tahun 2021 dapat diterbitkan. Adapun data yang tercantum, kami sajikan dalam bentuk tabel-tabel yang bersumber dari Dinas/Instansi dan pemerintah desa serta pihak lain dalam wilayah Kecamatan Singgahan. Penyusunan buku ini masih terdapat banyak kekurangan oleh sebab itu kami mohon kritik, saran dan masukan yang membangun guna penyempurnaan penerbitan selanjutnya. Kepada bapak Camat, kami sampaikan banyak terima kasih sehingga buku Kecamatan Singgahan Dalam Angka 2021 dapat terbit, dan juga kepada Dinas/Instansi dan Kepala Desa serta pihak lain di wilayah Kecamatan Palang kami ucapkan terima kasih yang sebesar-besarnya. Akhir kata, semoga buku ini dapat berguna dan bermanfaat bagi para pemakainya.

*Tuban, September 2022
Kepala BPS Kabupaten Tuban*

Eko Mardiana, SE



PREFACE

With the Grace of God Almighty, the Book of the District of Singgahan in Figures in 2021 can be published. As for the data listed, we present it in the form of tables sourced from the Office/Agency and village government as well as other parties within the Singgahan District area. There are still many shortcomings in the preparation of this book, therefore we ask for criticism, suggestions and constructive input to improve the next publication. To the sub-district head, we thank you very much so that the book for the Singgahan Subdistrict in Figures 2021 can be published, and also to the Office/Agency and Village Head and other parties in the Singgahan District area, we thank you profusely. Finally, I hope this book can be useful and beneficial for its users.

*Tuban, September 2022
Kepala BPS Kabupaten Tuban*

Eko Mardiana, SE

DAFTAR ISI/CONTENTS

	Halaman <i>Page</i>
Kata Pengantar/ <i>Preface</i>	xii
Daftar Isi/ <i>Contents</i>	xiii
Daftar Tabel/ <i>List of Tables</i>	xv
Daftar Gambar/ <i>List of Figures</i>	xxi
Penjelasan Umum/ <i>Explanatory Notes</i>	xxiv
Daftar Singkatan/ <i>List of Abbreviation</i>	xxvi
1. <i>Geografi dan Iklim/Geography and Climate</i>	1
2. <i>Pemerintahan/Government</i>	9
3. <i>Penduduk/Population</i>	15
4. <i>Sosial dan Kesejahteraan Rakyat/Social and Welfare</i>	25
5. <i>Pertanian/Agriculture</i>	77
6. <i>Pariwisata, Transportasi, dan Komunikasi/Tourism, Transportation, and Communication</i>	89
7. <i>Perbankan, Koperasi, dan Perdagangan/Banking, Cooperative, and Trade</i>	96

DAFTAR TABEL/LIST OF TABLES

	Halaman Page
1. GEOGRAFI DAN IKLIM/GEOGRAPHY AND CLIMATE	
1.1 KEADAAN GEOGRAFI GEOGRAPHY CONDITION	
1.1.1 Luas Daerah Menurut Desa/Kelurahan di Kecamatan Singgahan, 2021 <i>Total Area by Villages/Kelurahan in Singgahan Subdistrict, 2021</i>	6
1.1.2 Jarak ke Ibukota Kecamatan dan Ibukota Kabupaten/Kota Menurut Desa di Kecamatan Singgahan (km), 2021 <i>Distance to the Subdistrict Capital and Regency/Municipal Capital by Villages in Singgahan Subdistrict (km), 2021</i>	7
1.2 KEADAAN IKLIM CLIMATE CONDITION	
1.2.1 Pengamatan Unsur Iklim Menurut Bulan di Stasiun Singgahan, 2021 <i>Observation of Climate Elements by Month at Singgahan Station, 2021</i>	8
2. PEMERINTAHAN/GOVERNMENT	
2.1 WILAYAH ADMINISTRATIF ADMINISTRATIVE AREA	
2.1.1 Jumlah Rukun Warga (RW) dan Rukun Tetangga (RT) Menurut Desa/Kelurahan di Kecamatan Singgahan, 2021 <i>Number of Rukun Warga and Rukun Tetangga by Villages/ Kelurahan in Singgahan Subdistrict, 2021.....</i>	12

3. PENDUDUK/POPULATION

3.1	Penduduk, Distribusi Persentase Penduduk, Kepadatan Penduduk, Rasio Jenis Kelamin Penduduk Menurut Desa di Kecamatan Singgahan, 2021 <i>Population, Percentage Distribution of Population, Population Density, and Population Sex Ratio by Villages in Singgahan Subdistrict, 2021</i>	16
3.2	Jumlah Penduduk Menurut Kelompok Umur dan Jenis Kelamin di Kecamatan Singgahan, 2021 <i>Population by Age Groups and Sex in Singgahan Subdistrict, 2021</i>	18
3.3	Jumlah Penduduk Per Desa Menurut Pekerjaan di Kecamatan Singgahan, 2021 <i>Population Per Village and by Type of Work in Singgahan Subdistrict, 2021</i>	19

4. SOSIAL DAN KESEJAHTERAAN RAKYAT/SOCIAL AND WELFARE

**4.1 PENDIDIKAN
EDUCATION**

4.1.1	Banyaknya Desa ¹ /Kelurahan yang Memiliki Fasilitas Sekolah Menurut Tingkat Pendidikan di Kecamatan Singgahan, 2019–2021 <i>Number of Villages¹/Kelurahan Having Educational Facilities by Educational Level in Singgahan Subdistrict, 2019–2021</i>	25
4.1.2	Jumlah Sekolah Menurut Tingkat Pendidikan di Kecamatan Singgahan, 2020/2021 dan 2021/2022 <i>Number of Schools by Educational Level in Singgahan Subdistrict, 2020/2021 and 2021/2022</i>	26
4.1.3	Jumlah Guru Menurut Tingkat Pendidikan di Kecamatan Singgahan, 2020/2021 dan 2021/2022 <i>Number of Teachers by Educational Level in Singgahan Subdistrict, 2020/2021 and 2021/2022</i>	27

4.1.4	Jumlah Murid Menurut Tingkat Pendidikan di Kecamatan Singgahan, 2020/2021 dan 2021/2022 <i>Number of Pupils by Educational Level in Singgahan Subdistrict, 2020/2021 and 2021/2022.....</i>	28
4.1.5	Jumlah Sekolah, Guru dan Murid TK di Bawah Kementerian Pendidikan dan Kebudayaan Menurut Desa di Kecamatan Singgahan, 2020/2021 dan 2021/2022 <i>Number of School, Teacher and Pupils in Kindergarten Under The Ministry of Education and Culture by Village Level in Singgahan Subdistrict, 2020/2021 and 2021/2022.....</i>	29
4.1.6	Jumlah Sekolah, Guru dan Murid Raudatul Athfal (RA) di Bawah Kementerian Agama Menurut Desa di Kecamatan Singgahan, 2020/2021 dan 2021/2022 <i>Number of School, Teacher and Pupils in Raudatul Athfal (RA) Under The Ministry of Religious by Village Level in Singgahan Subdistrict, 2020/2021 and 2021/2022.....</i>	32
4.1.7	Jumlah Sekolah, Guru dan Murid Sekolah Dasar (SD) di Bawah Kementerian Pendidikan dan Kebudayaan Menurut Desa di Kecamatan Singgahan, 2020/2021 dan 2021/2022 <i>Number of School, Teacher and Pupils in Primary Schools Under The Ministry of Education and Culture by Village Level in Singgahan Subdistrict, 2020/2021 and 2021/2022.....</i>	35
4.1.8	Jumlah Sekolah, Guru dan Murid Madrasah Ibtidaiyah (MI) di Bawah Kementerian Agama Menurut Desa di Kecamatan Singgahan, 2020/2021 dan 2021/2022 <i>Number of School, Teacher and Pupils in Madrasah Ibtidaiyah (MI) Under The Ministry of Religious by Village Level in Singgahan Subdistrict, 2020/2021 and 2021/2022.....</i>	38
4.1.9	Jumlah Sekolah, Guru dan Murid Sekolah Menengah Pertama (SMP) di Bawah Kementerian Pendidikan dan Kebudayaan Menurut Desa di Kecamatan Singgahan 2020/2021 dan 2021/2022 <i>Number of School, Teacher and Pupils in Lower Secondary School Under The Ministry of Education and Culture by Village Level in Singgahan 2020/2021 and 2021/2022</i>	41

4.1.10	Jumlah Sekolah, Guru dan Murid Madrasah Tsanawiyah (MTs) di Bawah Kementrian Agama Menurut Desa di Kecamatan Singgahan, 2020/2021 dan 2021/2022 <i>Number of School, Teacher and Pupils in Madrasah Tsanawiyah (MTs) Under The Ministry of Religious by Village Level in Singgahan Subdistrict, 2020/2021 and 2021/2022.....</i>	44
4.1.11	Jumlah Sekolah, Guru dan Murid Sekolah Menengah Atas (SMA) di Bawah Kementrian Pendidikan dan Kebudayaan Menurut Desa di Kecamatan Singgahan, 2020/2021 dan 2021/2022 <i>Number of School, Teacher and Pupils in Upper Secondary School Under The Ministry of Education and Culture by Village Level in Singgahan Subdistrict, 2020/2021 and 2021/2022</i>	47
4.1.12	Jumlah Sekolah, Guru dan Murid Sekolah Menengah Kejuruan (SMK) di Bawah Kementrian Agama Menurut Desa di Kecamatan Singgahan, 2020/2021 dan 2021/2022 <i>Number of School, Teacher and Pupils in Vocational High School Under The Ministry of Religious by Village/ Kelurahan Level in Singgahan Subdistrict, 2020/2021 and 2021/2022</i>	50
4.1.13	Jumlah Sekolah, Guru dan Murid Madrasah Aliyah (MA) di Bawah Kementrian Agama Menurut Desa di Kecamatan Singgahan, 2020/2021 dan 2021/2022 <i>Number of School, Teacher and Pupils in Madrasah Aliyah (MA) Under The Ministry of Religious by Village Level in Singgahan Subdistrict, 2020/2021 and 2021/2022.....</i>	53
4.2	KESEHATAN HEALTH	
4.2.1	Banyaknya Desa ¹ /Kelurahan yang Memiliki Sarana Kesehatan Menurut Jenis Sarana Kesehatan di Kecamatan Singgahan, 2019–2021 <i>Number of Villages¹/Kelurahan Health Facilities by Type of Health Facilities in Singgahan Subdistrict, 2019–2021</i>	56
4.2.2	Banyaknya Warga Penderita Kekurangan Gizi Menurut Desa/Kelurahan di Kecamatan Singgahan, 2020 <i>Number of People with Malnutrition by Villages/Kelurahan in Singgahan Subdistrict, 2020</i>	57

**4.3 PERUMAHAN DAN LINGKUNGAN
HOUSING AND ENVIRONMENT**

4.3.1	Banyaknya Desa Menurut Sumber Air Minum Sebagian Besar Keluarga di Kecamatan Singgahan, 2019–2021 <i>Number of Villages by Drinking Water Source of Majority Families in Singgahan Subdistrict, 2019–2021</i>	58
4.3.2	Banyaknya Keluarga Menurut Desa dan Jenis Pengguna Listrik di Kecamatan Singgahan, 2021 <i>Number of Family by Villages and Type of Electricity Consumer in Singgahan Subdistrict, 2021</i>	59
4.3.3	Banyaknya Desa Menurut Sumber Penerangan Jalan Utama Desa di Kecamatan Singgahan, 2019–2021 <i>Number of Villages by Source of Villages Main Street Illumination in Singgahan Subdistrict, 2019–2021</i>	60
4.3.4	Banyaknya Desa Menurut Penggunaan Fasilitas Tempat Buang Air Besar Sebagian Besar Keluarga di Kecamatan Singgahan, 2019–2021 <i>Number of Villages by Toilet Facility Used by Majority Family in Singgahan Subdistrict, 2019–2021</i>	61
4.3.5	Banyaknya Desa Menurut Jenis Bahan Bakar untuk Memasak yang Digunakan Sebagian Besar Keluarga di Kecamatan Singgahan, 2021 <i>Number of Villages by Type of Cooking Fuel Used by Majority Family in Singgahan Subdistrict, 2021</i>	62
4.4 AGAMA DAN SOSIAL LAINNYA RELIGION AND OTHER SOCIAL AFFAIRS		
4.4.1	Jumlah Tempat Peribadatan Menurut Desa/ Kelurahan di Kecamatan Singgahan, 2021 <i>Number of Worship Places by Villages/Kelurahan in Singgahan Subdistrict, 2021</i>	63
4.4.2	Jumlah Nikah, Talak dan Cerai Menurut Desa di Kecamatan Singgahan, 2021 <i>Number of Marriages and Divorces by Villages in Singgahan Subdistrict, 2021</i>	64

4.4.3	Banyaknya Kejadian Bencana Alam Menurut Desa dan Jenis Bencana Alam di Kecamatan Singgahan, 2020 <i>Number of Natural Disaster Events by Villages and Type of Natural Disaster in Singgahan Subdistrict, 2020.....</i>	65
4.4.4	Banyaknya Korban Jiwa Akibat Bencana Alam Menurut Desa dan Jenis Bencana Alam di Kecamatan Singgahan, 2020 <i>Number of Fatalities Due to Natural Disasters by Villages and Type of Natural Disaster in Singgahan Subdistrict, 2020.....</i>	68
4.4.5	Keberadaan Fasilitas/Upaya Antisipasi/Mitigasi Bencana Alam Menurut Desa di Kecamatan Singgahan, 2021 <i>Existence of Facilities/Efforts for Anticipation/Mitigation of Natural Disasters by Villages by Villages in Singgahan Subdistrict, 2021</i>	71
4.4.6	Banyaknya Desa yang Memiliki Kelompok Kegiatan Olahraga Menurut Jenis Olahraga dan Ketersediaan Fasilitas/Lapangan Olahraga di Kecamatan Singgahan, 2021 <i>Number of Villages Having Sport Activities Groups by Type of Sport and Availability of Sport Facilities/Fields in Singgahan Subdistrict, 2021</i>	73
5.	PERTANIAN/AGRICULTURE	
5.1	Luas Panen Tanaman Sayuran dan Buah-buahan Semusim Menurut Jenis Tanaman di Kecamatan Singgahan (ha), 2018–2021 <i>Harvested Area of Seasonal Vegetables and Fruits by Kind of Plant in Singgahan Subdistrict (ha), 2018–2021</i>	77
5.2	Produksi Tanaman Sayuran dan Buah-buahan Semusim Menurut Jenis Tanaman di Kecamatan Singgahan (kuintal), 2018–2021 <i>Production of Seasonal Vegetables and Fruits by Kind of Plant in Singgahan Subdistrict (quintal), 2018–2021.....</i>	78
5.3	Luas Panen Tanaman Biofarmaka Menurut Jenis Tanaman di Kecamatan Singgahan (m ²), 2018–2021 <i>Harvested Area of Medicinal Plants by Kind of Plant in Singgahan Subdistrict (m²), 2018–2021.....</i>	79

5.4	<p>Produksi Tanaman Biofarmaka Menurut Jenis Tanaman di Kecamatan Singgahan (kg), 2018–2021 <i>Production of Medicinal Plants by Kind of Plant in Singgahan Subdistrict (kg), 2018–2021</i></p>	80
5.5	<p>Luas Panen Tanaman Hias Menurut Jenis Tanaman di Kecamatan Singgahan (m²), 2018–2021 <i>Harvested Area of Ornamental Plants by Kind of Plant in Singgahan Subdistrict (m²), 2018–2021</i></p>	81
5.6	<p>Produksi Tanaman Hias Menurut Jenis Tanaman di Kecamatan Singgahan (tangkai), 2018–2021 <i>Production of Ornamental Plants by Kind of Plant in Singgahan Subdistrict (stalks), 2018–2021</i></p>	82
5.7	<p>Produksi Buah-Buahan dan Sayuran Tahunan Menurut Jenis Tanaman di Kecamatan Singgahan (kuintal), 2018–2021 <i>Production of Annual Fruits and Vegetables by Kind of Plant in Singgahan Subdistrict (quintal), 2018–2021</i></p>	83
6.	PARIWISATA, TRANSPORTASI, DAN KOMUNIKASI/TOURISM, TRANSPORTATION, AND COMMUNICATION	
6.1	PARIWISATA TOURISM	
6.1.1	<p>Jumlah Sarana Akomodasi Menurut Desa dan Jenis Akomodasi di Kecamatan Singgahan, 2021 <i>Number of Accomodation Facilities by Villages and Type of Accomodation in Singgahan Subdistrict, 2021</i></p>	87
6.2	TRANSPORTASI TRANSPORTATION	
6.2.1	<p>Prasarana dan Sarana Transportasi Antar Desa Menurut Desa di Kecamatan Singgahan, 2021 <i>Inter-Villages Transportation Infrastructure and Facilities by Villages in Singgahan Subdistrict, 2021</i></p>	88

**6.3 KOMUNIKASI
COMMUNICATION**

6.3.1	Keberadaan Kantor Pos/Pos Pembantu/Rumah Pos, Pos Keliling, dan Perusahaan/Agen Jasa Ekspedisi Swasta Menurut Desa/Kelurahan di Kecamatan Singgahan, 2021 <i>Number of Post Office/Subsidiary of Post Office, Mobile Portal Service, Private Expedition Service Company by Villages/Kelurahan in Singgahan Subdistrict, 2021</i>	90
6.3.2	Jumlah Menara Telepon seluler dan Operator Layanan Komunikasi Telepon Seluler Menurut Desa di Kecamatan Singgahan, 2021 <i>Number of Base Transceiver Station (BTS) and Cellular Phone Communication Service Operators by Villages in Singgahan Subdistrict, 2021</i>	91
6.3.3	Kekuatan Sinyal Telepon Seluler dan Jenis Sinyal Internet Telepon Seluler Menurut Desa di Kecamatan Singgahan, 2021 <i>The Strenght of Celular Phone Signal by Villages in Singgahan Subdistrict, 2021</i>	92
7.	PERBANKAN, KOPERASI, DAN PERDAGANGAN/BANKING, COOPERATIVE, AND TRADE	
7.1	Banyaknya Sarana Lembaga Keuangan Bank Menurut Desa dan Jenis Bank di Kecamatan Singgahan, 2021 <i>Number of Bank by Villages and Type of Bank in Singgahan Subdistrict, 2021</i>	97
7.2	Banyaknya Koperasi Aktif Menurut Menurut Desa dan Jenis Koperasi di Kecamatan Singgahan, 2021 <i>Number of Cooperative by Villages and Type of Cooperative in Singgahan Subdistrict, 2021</i>	98
7.3	Banyaknya Sarana Perdagangan Menurut Desa dan Jenis Sarana Perdagangan di Kecamatan Singgahan, 2021 <i>Number of Trade Facilities by Villages and Type of Trade Facilities in Singgahan Subdistrict, 2021</i>	100



GEOGRAFI

GEOGRAPHY



Letak Geografis Kecamatan

Sub-District Geographical Location

Batas Utara :	Kecamatan Kerek
Batas Timur :	Kecamatan Parengan
Batas Selatan :	Kecamatan Senori
Batas Barat :	Kecamatan Bangilan

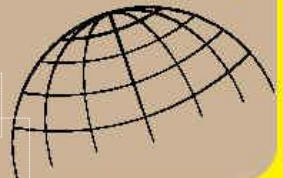

ULASAN

DESCRIPTION

1.1 Letak Wilayah

Letak wilayah Kecamatan Singgahan di sebelah Selatan Ibu kota Kabupaten Tuban. Kantor Kecamatan Singgahan Terletak di antara -6.9833329 Lintang Selatan dan 111.7733902 Bujur Timur.

Secara administratif, batas wilayah Kecamatan Singgahan adalah

- Utara : Kecamatan Kerek
- Selatan : Kecamatan Senori
- Barat : Kecamatan Bangilan
- Timur : Kecamatan Parengan

1.2 Luas Wilayah

Luas Kecamatan Singgahan adalah 79,05 atau sekitar 4,3% dari total luas wilayah Kabupaten Tuban.

Kecamatan Singgahan terdiri atas 12 desa. Dengan desa terluas adalah desa Mulyoagung dengan luas 21,67 km² Dan desa terkecil adalah desa Saringembat atau 6,70 persen dari total luas Kecamatan Singgahan.

1.1 Area Location

Subdistrict Singgahan is located in Southeast From The capital of Tuban Region. Subdistrict Singgahan is located in the line connection the point of -6.9833329 South Longitude and 111.7733902 East Longitude.

Administratify, Subdistrict Singgahan have 4 borderline in every corner

- North : Kerek Subdistrict*
- South : Senori Subdistrict*
- West : Bangilan Subdistrict*
- East : Parengan Subdistrict*

1.2 The Land Area

Land area of Subdistrict Singgahan is 79,05 or around 4,3% from total area of Tuban Regency.

Subdistrict Singgahan consist of 12 Village. The larger village is Mulyoagung and the smallest village is Saringembat Which is 6,70 percent from total area of Singgahan subdistrict.

Gambar 1.1 Luas Daerah menurut Desa/Kelurahan (%), 2021
Figures 1.1 Total Area by Village/Kelurahan (%), 2021

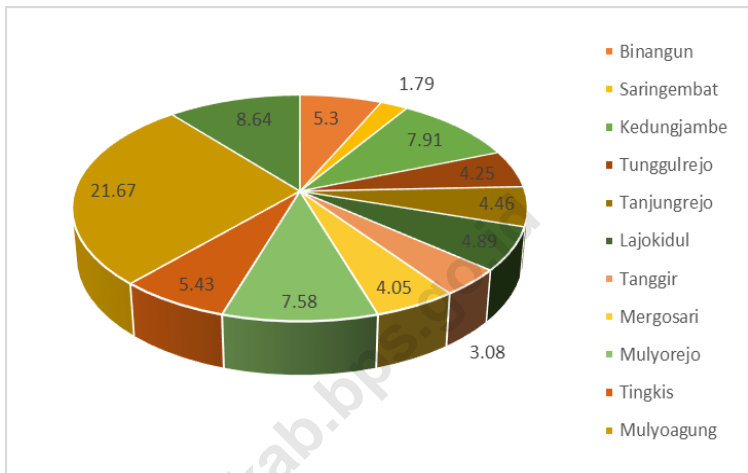

Sumber/Source:

<https://tubankab.bps.go.id>

Gambar 1.2
Figures

Jarak ke Ibukota Kecamatan Menurut Desa/Kelurahan di Kecamatan Singgahan (km²), 2021
Distance to the Subdistrict Capital by Village/Kelurahan in Singgahan Subdistrict (km²), 2021



Sumber/Source: ...

**1.1 KEADAAN GEOGRAFI
GEOGRAPHY CONDITION**

Tabel 1.1.1 Luas Daerah Menurut Desa di Kecamatan Singgahan, 2021
Table Total Area by Villages in Singgahan Subdistrict, 2021

Desa Village	Luas Total Area (km²/sq.km)	Persentase terhadap luas Kecamatan Percentage to Subdistrict Area
(1)	(2)	(3)
Binangun	5,3	6,70
Saringembat	1,79	2,29
Kedungjambe	7,91	10,01
Tunggulrejo	4,25	5,38
Tanjungrejo	4,46	5,64
Lajokidul	4,89	6,19
Tanggir	3,08	3,90
Mergosari	4,05	5,12
Mulyorejo	7,58	9,59
Tingkis	5,43	6,87
Mulyoagung	21,67	27,41
Lajolor	8,64	10,93
Singgahan	79,05	100,00

Catatan/Note: ...

Sumber/Source: ...

Tabel 1.1.2
Table

Jarak ke Ibukota Kecamatan dan Ibukota Kabupaten/Kota Menurut Desa di Kecamatan *Singgahan* (km), 2021
Distance to the Subdistrict Capital and Regency/Municipal Capital by Villages in Singgahan Subdistrict (km), 2021

Desa <i>Village</i>	Jarak ke Ibukota Kecamatan <i>Distance to Subdistrict Capital</i>	Jarak ke Ibukota Kabupaten/Kota <i>Distance to Regency/Municipal Capital</i>
(1)	(2)	(3)
Binangun	6,00	45,3
Saringambat	6,00	43,8
Kedungjambe	5,00	42,9
Tunggulrejo	5,00	42,2
Tanjungrejo	5,00	44,1
Lajokidul	4,00	44,8
Tanggir	5,00	41,6
Mergosari	5,00	41,0
Mulyorejo	3,00	39,4
Tingkis	3,00	37,2
Mulyoagung	1,00	37,5
Lajolor	4,00	40,5

Catatan/Note: ...

Sumber/Source: BPS, Pendataan Potensi Desa (Podes) 2021/BPS-Statistics Indonesia, Village Potential Data Collecting 2021

1.2 KEADAAN IKLIM
CLIMATE CONDITION

Tabel 1.2.1 Pengamatan Unsur Iklim Menurut Bulan di Stasiun Singgahan, 2021
Table *Observation of Climate Elements by Month at Singgahan Station, 2021*

Bulan Month	Jumlah Curah Hujan Amount of Rainfall	Jumlah Hari Hujan (hari) Amount of Rain (day)
(1)	(2)	(3)
Januari/January	424	21
Februari/February	216,3	8
Maret/March	116,7	7
April/April	93,7	6
Mei/May	222,7	11
Juni/June	60,3	4
Juli/July	114,3	7
Agustus/August	67,3	6
September/September	113	9
Oktober/October	55,7	5
November/November	304	17
Desember/December	241	16

Catatan/Note: ...

Sumber/Source: ...

PEMERINTAHAN



ULASAN

DESCRIPTION

2.1 Rukun Warga dan Rukun Tetangga

Kecamatan Singgahan terdiri 12 Desa dengan 52 Rukun warga, dan 195 Rukun tetangga. Desa dengan jumlah RW paling sedikit adalah desa Kedungjambe dengan jumlah RW adalah 3 dan jumlah RW terbesar adalah 7 RW di desa Tingkis. Sementara untuk jumlah rt terbesar adalah desa Mulyoagung yang terdiri atas 38 RT, dan desa dengan RT terkecil adalah desa Mergosari dengan 8 RT.

2.1 Rukun Warga dan Rukun Tetangga

Subdistrict Consist of 12 village, 52 Rukun warga and 195 Rukun tetangga. Village with smallest amount of RW is Kedungjambe with 3 RW, and village with the biggest amount of rw is Tingkis with 7 RW. While for the biggest amount of rt is Mulyoagung with 38 RT and the smallest amount of RT is Mergosari village with 8 RT

2.1 WILAYAH ADMINISTRATIF
ADMINISTRATIVE AREA

Tabel 2.1.1.1 Jumlah Rukun Warga (RW) dan Rukun Tetangga (RT) Menurut Desa di Kecamatan Singgahan, 2021
Number of Rukun Warga and Rukun Tetangga by Villages in Singgahan Subdistrict, 2021

Desa Village	Rukun Warga (RW) Rukun Warga	Rukun Tetangga (RT) Rukun Tetangga
(1)	(2)	(3)
Binangun	4	13
Saringambat	5	15
Kedungjambe	3	18
Tunggulrejo	5	15
Tanjungrejo	4	14
Lajokidul	5	16
Tanggir	4	11
Mergosari	4	8
Mulyorejo	3	13
Tingkis	7	21
Mulyoagung	4	38
Lajolor	4	13
Singgahan	52	195

Sumber/Source: BPS

PENDUDUK

KEPADATAN PENDUDUK

TOTAL PENDUDUK

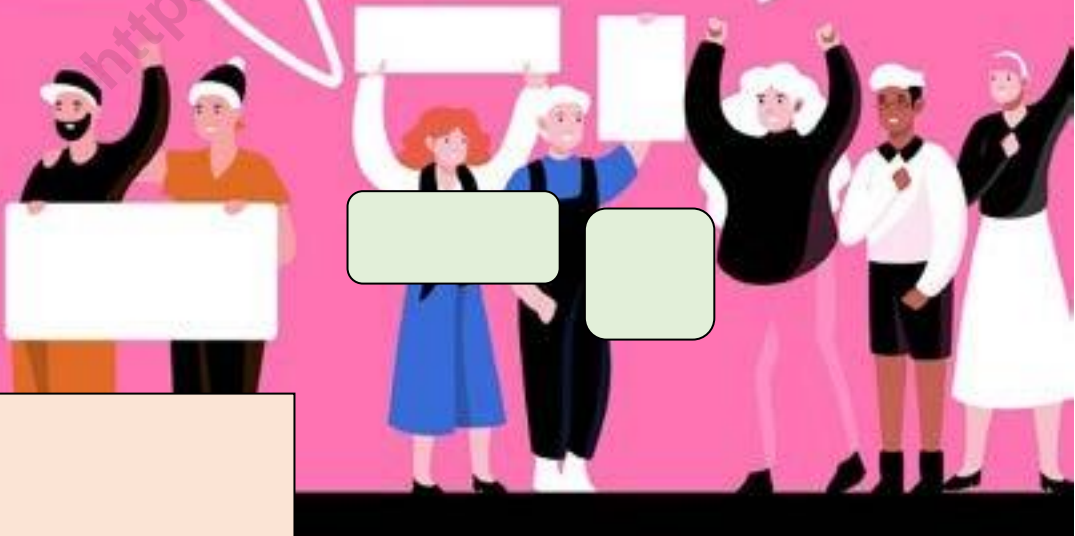

ULASAN

DESCRIPTION

3.1 Penduduk

Berdasarkan hasil registrasi oleh Dinas Pendudukan dan Catatan Sipil Kabupaten Tuban tahun 2022 penduduk Kecamatan Singgahan sebesar 21733 jiwa dengan kepadatan penduduk sebesar 548 jiwa per km. Jika dilihat berdasarkan jenis kelamin jumlah penduduk laki-laki sebesar 21733 dan penduduk perempuan sebesar 21584. Jumlah penduduk perempuan lebih sedikit dibandingkan jumlah penduduk laki-laki.

3.1 Populations

According to Population registration from Departement of Population and Civil Registration Tuban, the population in Singgahan subdistrict is 21733 With the population density is 548 people per km square. The population of male is 21733 and female population is 21584 that means the amount of female is lower than male.

Tabel 3.1
Table

Penduduk, Distribusi Persentase Penduduk, Kepadatan Penduduk, Rasio Jenis Kelamin Penduduk Menurut Desa di Kecamatan Singgahan, 2021
Population, Percentage Distribution of Population, Population Density, and Population Sex Ratio by Villages in Singgahan Subdistrict, 2021

Desa Village	Penduduk		
	Laki-Laki Male	Perempuan Female	Jumlah Total
(1)	(2)	(3)	(4)
Binangun	1 519	1 534	3 053
Saringembat	2 243	2 173	4 416
Kedungjambe	1 916	1 885	3 801
Tunggulrejo	1 464	1 536	3 000
Tanjungrejo	1 184	1 210	2 394
Lajokidul	2 539	2 590	5 129
Tanggir	1 038	1 045	2 083
Mergosari	1 147	1 100	2 247
Mulyorejo	1 177	1 128	2 305
Tingkis	1 385	1 407	2 792
Mulyoagung	4 138	3 977	8 115
Lajolor	1 983	1 999	3 982
Singgahan	21 733	21 584	43 317

Catatan/Note : ...

Sumber/Source : ...

Lanjutan Tabel/Continued Table 3.1

Desa Village	Persentase Penduduk Percentage of Total Population	Kepadatan Penduduk (per km ²) Population Density (per Sq km)	Rasio Jenis Kelamin Penduduk Population Sex Ratio
(1)	(5)	(6)	(7)
Binangun	7,05	576	99
Saringembat	10,19	2467	103
Kedungjambe	8,77	481	102
Tunggulrejo	9,93	706	95
Tanjungrejo	5,53	537	98
Lajokidul	11,84	1049	98
Tanggir	4,81	676	99
Mergosari	5,19	554	104
Mulyorejo	5,32	304	104
Tingkis	6,45	514	98
Mulyoagung	18,73	374	104
Lajolor	9,19	461	99
Singgahan	100	548	101

Catatan/Note: ...

Sumber/Source: Dinas Kependudukan dan Catatan Sipil Tuban 2022/ *Departement of Population and Civil Registration*

Tabel
Table

3.2

Jumlah Penduduk Menurut Kelompok Umur dan Jenis Kelamin di Kecamatan Singgahan, 2021
Population by Age Groups and Sex in Singgahan Subdistrict, 2021

Desa Village	Penduduk		
	Laki-Laki Male	Perempuan Female	Jumlah Total
(1)	(2)	(3)	(4)
< 1	132	131	263
1 - 4	1 497	1 297	2 794
5 - 9	1 591	1 550	3 141
10 - 14	1 656	1 542	3 198
15 - 19	1 536	1 537	3 073
20 - 24	1 653	1 584	3 237
25 - 29	1 667	1 569	3 236
30 - 34	1 624	1 535	3 159
35 - 39	1 751	1 686	3 437
40 - 44	1 650	1 670	3 320
45 - 49	1 439	1 500	2 939
50 - 54	1 422	1 491	2 913
55 - 59	1 426	1 504	2 930
60 - 64	1 065	1 137	2 202
65 - 69	777	702	1 479
70 - 74	408	454	862
75 +	439	695	1 134
Kenduruan	21 733	21 584	43 317

Catatan/Note: ...

Sumber/Source:
Civil Registration

Dinas Kependudukan dan Catatan Sipil Tuban 2022/ *Departement of Population and*

Tabel 3.3 Jumlah Penduduk Per Desa Menurut Pekerjaan di Kecamatan Singgahan, 2021
Table *Population Per Village and by Type of Work in Singgahan Subdistrict, 2021*

Desa Village	Petani/Buruh Tani Farmer	Nelayan Fisherman	Wiraswasta Entrepreneur
(1)	(2)	(3)	(4)
Binangun	1 275	1	594
Saringembat	1 451	-	576
Kedungjambe	703	4	706
Tunggulrejo	501	2	787
Tanjungrejo	568	-	263
Lajokidul	1 118	1	1 413
Tanggir	627	-	360
Mergosari	594	-	440
Mulyorejo	550	-	362
Tingkis	722	3	581
Mulyoagung	1 765	3	1 813
Lajolor	830	-	910
Singgahan	10 704	14	8 805

Catatan/Note : ...

Sumber/Source:
Civil Registration

Dinas Kependudukan dan Catatan Sipil Tuban 2022/ *Departement of Population and*

Lanjutan Tabel/*Continued Table 3.3*

Desa Village	Pedagang Seller	PNS/TNI/Polri Civil Servant	Karyawan Swasta Private Sector Employee
(1)	(5)	(6)	(7)
Binangun	10	5	34
Saringembat	38	37	408
Kedungjambe	29	66	66
Tunggulrejo	16	30	70
Tanjungrejo	7	9	28
Lajokidul	33	25	53
Tanggir	11	2	110
Mergosari	25	17	30
Mulyorejo	27	45	76
Tingkis	20	33	37
Mulyoagung	64	146	125
Lajolor	62	24	84
Singgahan	342	421	1 121

Catatan/Note: ...

Sumber/Source: Dinas Kependudukan dan Catatan Sipil Tuban 2022/ *Departement of Population and Civil Registration*

Lanjutan Tabel/*Continued Table* 3.3

Desa Village	Tukang Batu Mason	Guru Teacher	Perangkat Desa Village Apparatus
(1)	(8)	(9)	(10)
Binangun	0	14	11
Saringembat	3	29	9
Kedungjambe	6	47	10
Tunggulrejo	0	27	12
Tanjungrejo	0	19	8
Lajokidul	11	45	7
Tanggir	8	11	11
Mergosari	2	20	11
Mulyorejo	3	9	8
Tingkis	3	20	13
Mulyoagung	1	59	15
Lajolor	3	34	12
Singgahan	40	334	127

Catatan/Note: ...

Sumber/Source: Dinas Kependudukan dan Catatan Sipil Tuban 2022/ *Departement of Population and Civil Registration*

<https://tubankab.bps.go.id>

4

SOSIAL DAN KESEJAHTERAAN RAKYAT



PENJELASAN TEKNIS

4.1 Pendidikan

Keberhasilan proses pendidikan sangat tergantung oleh tersediannya sarana dan prasarana serta tenaga pengajar yang memadai. Pada tahun 2022 jumlah sekolah dasar (SD) sejumlah 22 dan Madrasah Ibtidaiyah (MI) sebesar 11. Jumlah Sekolah Menengah Pertama (SMP) sebesar 6. Dan jumlah Madrasah Tsanawiyah sebesar 6. Jumlah Sekolah Menengah Atas sebesar 1, jumlah Sekolah Menengah Kejuruan (SMK) sebesar 4, dan Madrasah Aliyah (MA) sebesar 4.

4.2 Kesehatan

Sarana prasaran bidang kesehatan di Kecamatan Singgahan pada tahun 2022 terdiri atas 0 Rumah Sakit, 1 unit Puskesmas, 2 Polindes.

4.3 Agama

Negara Indonesia yang berdasarkan Pancasila dan Undang-undang 1945 menjamin kehidupan beragama dan senantiasa mengembangkan kerukunan hidup. Pada tahun 2022 jumlah prasarana ibadah di Kecamatan Singgahan sebesar 34 Masjid, 301 Musholla, 2 Gereja kristen dan 0 Gereja katolik.

TECHNICAL NOTES

4.1 Education

Success of education process is very depends of the existance of education facility and good teaching staff. In 2022 number of Elementary School is 22 And the number of Madrasah Ibtidaiyah is 11 Number of Junior High School is 6 and Madrasah Tsanawiyah is 6 Number of Senior High School is 1, Number of Vocational High School is 4 and Madrasah Aliyah is 4.

4.2 Health

Health facility in Singgahan subdistrict consist of 0 Hospital, 1 Public health center, 2 polindes.

4.3 Religion

Indonesia is a country based on Pancasila and Undang-undang 1945 that ensure a religious life and always develop a harmony life balance. In 2022 number of religion facility consist of 34 Mosque, 301 Prayer room (Musholla), 2 Cristian Church and 0 Catholic Church.

4.1 PENDIDIKAN EDUCATION

Tabel 4.1.1 Banyaknya Desa yang Memiliki Fasilitas Sekolah Menurut Tingkat Pendidikan di Kecamatan Singgahan, 2019–2021
Number of Villages Having Educational Facilities by Educational Level in Singgahan Subdistrict, 2019–2021

Tingkat Pendidikan <i>Educational Level</i>	2019	2020	2021
(1)	(2)	(3)	(4)
Sekolah Dasar (SD) ¹ <i>Elementary Schools</i> ¹	12	12	12
Madrasah Ibtidaiyah (MI) ² <i>Madrasah Ibtidaiyah (MI)</i> ²	9	9	9
Sekolah Menengah Pertama (SMP) ¹ <i>Junior High Schools</i> ¹	8	8	9
Madrasah Tsanawiyah (MTs) ² <i>Madrasah Tsanawiyah (MTs)</i> ²	6	6	6
Sekolah Menengah Atas (SMA) ¹ <i>Senior High Schools</i> ¹	5	5	5
Sekolah Menengah Kejuruan (SMK) ¹ <i>Vocational High Schools</i> ¹	4	4	4
Madrasah Aliyah (MA) ² <i>Madrasah Aliyah (MA)</i> ²	4	4	4

Catatan/Note : ¹Desa pada tabel ini termasuk Unit Permukiman Transmigrasi (UPT) yang masih dibina oleh kementerian terkait

Villages in this table include Transmigration Settlement Unit which is still fostered by the relevant ministries

Sumber/Source : BPS, Pendataan Potensi Desa (Podes) 2020 dan 2021

BPS-Statistics Indonesia, Village Potential Data Collecting 2020 and 2021

Tabel
Table

4.1.2

Jumlah Sekolah Menurut Tingkat Pendidikan di Kecamatan Singgahan, 2020/2021 dan 2021/2022
Number of Schools by Educational Level in Singgahan Subdistrict, 2020/2021 and 2021/2022

Tingkat Pendidikan Educational Level	Negeri Public		Swasta Private		Jumlah Total	
	2020/2021	2021/2022	2020/2021	2021/2022	2020/2021	2021/2022
(1)	(2)	(3)	(4)	(5)	(6)	(7)
Taman Kanak-Kanak (TK) ¹ Kindergarten ¹	-	-	26	26	26	26
Raudatul Athfal(RA) ² Raudatul Athfal (RA) ²	-	-	3	3	3	3
Sekolah Dasar (SD) ¹ Elementary Schools ¹	21	21	1	1	22	22
Madrasah Ibtidaiyah (MI) ² Madrasah Ibtidaiyah (M) ²	-	-	11	11	11	11
Sekolah Menengah Pertama (SMP) ¹ Junior High Schools ¹	3	3	3	3	6	6
Madrasah Tsanawiyah (MTs) ² Madrasah Tsanawiyah (MTs) ²	-	-	6	6	6	6
Sekolah Menengah Atas (SMA) ¹ Senior High Schools ¹	1	1	-	-	1	1
Sekolah Menengah Kejuruan (SMK) ¹ Vocational High Schools ¹	1	1	3	3	4	4
Madrasah Aliyah (MA) ² Madrasah Aliyah(MA) ²	-	-	4	4	4	4

Catatan/Note: ³Seluruh Raudatul Athfal (RA) berstatus swasta
All Raudatul Athfal (RA) are private

Sumber/Source: ¹Kementerian Pendidikan Kebudayaan, Riset, dan Teknologi, Sistem Data Pokok Pendidikan, data semester ganjil laporan sampai dengan 30 November 2021
Ministry of Education, Culture, Research, and Technology, Basic Education Data System, odd semester report data up to 30 November 2021
²Kementerian Agama, EMIS, data semester ganjil laporan sampai dengan 17 Februari 2022/
Ministry of Religious Affairs, EMIS, odd semester report data up to 17 February 2022

Tabel
Table

4.1.3

Jumlah Guru Menurut Tingkat Pendidikan di Kecamatan Singgahan, 2020/2021 dan 2021/2022
Number of Teachers by Educational Level in Singgahan Subdistrict, 2020/2021 and 2021/2022

Tingkat Pendidikan Educational Level	Negeri Public		Swasta Private		Jumlah Total	
	2020/2021	2021/2022	2020/2021	2021/2022	2020/2021	2021/2022
(1)	(2)	(3)	(4)	(5)	(6)	(7)
Taman Kanak-Kanak (TK) ¹ Kindergarten ¹	-	-	76	99	76	99
Raudatul Athfal(RA) ² Raudatul Athfal (RA) ²	-	-	9	12	9	12
Sekolah Dasar (SD) ¹ Elementary Schools ²	161	175	15	13	176	188
Madrasah Ibtidaiyah (MI) ² Madrasah Ibtidaiyah (MI) ²	-	-	121	140	121	140
Sekolah Menengah Pertama (SMP) ¹ Junior High Schools ²	65	68	23	25	88	93
Madrasah Tsanawiyah (MTs) ² Madrasah Tsanawiyah (MTs) ²	-	-	78	87	78	87
Sekolah Menengah Atas (SMA) ¹ Senior High Schools ²	27	22	-	-	27	22
Sekolah Menengah Kejuruan (SMK) ¹ Vocational High Schools ²	51	72	37	39	88	111
Madrasah Aliyah (MA) ² Madrasah Aliyah(MA) ²	-	-	63	73	63	73

Catatan/Note: ³Jumlah guru termasuk kepala sekolah dan guru/
The total of teachers including headmaster and teacher.

⁴Guru yang mengajar di dua sekolah atau lebih dihitung di masing-masing sekolah/
Teacher who taught in two schools or more counted in every school.

Sumber/Source: ¹Kementerian Pendidikan, Kebudayaan, Riset, dan Teknologi, Sistem Data Pokok Pendidikan, data semester ganjil

laporan sampai dengan 30 November 2021/

Ministry of Education, Culture, Research, and Technology, Basic Education Data System, odd semester report data up to

30 November 2021

²Kementerian Agama, EMIS, data semester ganjil laporan sampai dengan 17 Februari

2022/

Ministry of Religious Affairs, EMIS, odd semester report data up to 17 February 2022

Tabel
Table

4.1.4

Jumlah Murid Menurut Tingkat Pendidikan di Kecamatan Singgahan, 2020/2021 dan 2021/2022
Number of Pupils by Educational Level in Singgahan Subdistrict, 2020/2021 and 2021/2022

Tingkat Pendidikan Educational Level	Negeri Public		Swasta Private		Jumlah Total	
	2020/2021	2021/2022	2020/2021	2021/2022	2020/2021	2021/2022
(1)	(2)	(3)	(4)	(5)	(6)	(7)
Taman Kanak-Kanak (TK) ¹ Kindergarten ²	-	-	1223	1225	1223	1225
Raudatul Athfal(RA) ² Raudatul Athfal (RA) ²	-	-	78	76	78	76
Sekolah Dasar (SD) ³ Elementary Schools ¹	2047	1965	250	257	2297	2222
Madrasah Ibtidaiyah (MI) ² Madrasah Ibtidaiyah (MI) ²	-	-	1.523	1602	1.523	1602
Sekolah Menengah Pertama (SMP) ³ Junior High Schools ¹	989	969	268	267	1257	1236
Madrasah Tsanawiyah (MTs) ² Madrasah Tsanawiyah (MTs) ²	-	-	1020	859	1020	859
Sekolah Menengah Atas (SMA) ³ Senior High Schools ¹	542	535	-	-	542	535
Sekolah Menengah Kejuruan (SMK) ³ Vocational High Schools ¹	1333	1815	463	587	1796	2402
Madrasah Aliyah (MA) ² Madrasah Aliyah(MA) ²	-	-	526	502	526	502

Catatan/Note: ...

Sumber/Source: ¹Kementerian Pendidikan, Kebudayaan, Riset, dan Teknologi, Sistem Data Pokok Pendidikan, data semester ganjil

laporan sampai dengan 30 November 2021/Ministry of Education, Culture, Research, and Technology, Basic Education

Data System, odd semester report data up to 30 November 2021

²Kementerian Agama, EMIS, data semester ganjil laporan sampai dengan 17 Februari 2022/Ministry of Religious Affairs,

EMIS, odd semester report data up to 17 February 2022

Tabel
Table

4.1.5

**Jumlah Sekolah, Guru dan Murid TK di Bawah
Kementerian Pendidikan dan Kebudayaan Menurut Desa
di Kecamatan Singgahan, 2020/2021 dan 2021/2022**
*Number of School, Teacher and Pupils in Kindergarten
Under The Ministry of Education and Culture by Village
Level in Singgahan Subdistrict, 2020/2021 and 2021/2022*

Desa Village	Sekolah School					
	Negeri Public		Swasta Private		Jumlah Total	
	2020/2021	2021/2022	2020/2021	2021/2022	2020/2021	2021/2022
(1)	(2)	(3)	(4)	(5)	(6)	(7)
Binangun	-	-	3	3	3	3
Saringambat	-	-	2	2	2	2
Kedungjambe	-	-	4	4	4	4
Tunggulrejo	-	-	2	2	2	2
Tanjungrejo	-	-	1	1	1	1
Lajokidul	-	-	3	3	3	3
Tanggir	-	-	2	2	2	2
Mergosari	-	-	1	1	1	1
Mulyorejo	-	-	1	1	1	1
Tingkis	-	-	1	1	1	1
Mulyoagung	-	-	3	3	3	3
Lajolor	-	-	3	3	3	3
Singgahan	-	-	26	26	26	26

Catatan/Note: ...

Sumber/Source: ¹Kementerian Pendidikan, Kebudayaan, Riset, dan Teknologi, Sistem Data Pokok Pendidikan, data semester ganjil

laporan sampai dengan 30 November 2021/Ministry of Education, Culture, Research, and Technology, Basic Education

Data System, odd semester report data up to 30 November 2021

²Kementerian Agama, EMIS, data semester ganjil laporan sampai dengan 17 Februari 2022/Ministry of Religious Affairs,

EMIS, odd semester report data up to 17 February 2022

Lanjutan Tabel/Continued Table 4.1.5

Desa Village	Guru Teacher					
	Negeri Public		Swasta Private		Jumlah Total	
	2020/2021	2021/2022	2020/2021	2021/2022	2020/2021	2021/2022
(1)	(14)	(15)	(16)	(17)	(18)	(19)
Binangun	-	-	6	5	6	5
Saringembat	-	-	8	7	8	7
Kedungjambe	-	-	11	11	11	11
Tunggulrejo	-	-	6	5	6	5
Tanjungrejo	-	-	3	3	3	3
Lajokidul	-	-	10	10	10	10
Tanggir	-	-	7	6	7	6
Mergosari	-	-	2	2	2	2
Mulyorejo	-	-	2	2	2	2
Tingkis	-	-	2	2	2	2
Mulyoagung	-	-	9	9	9	9
Lajolor	-	-	10	10	10	10
Singgahan	-	-	76	72	76	72

Catatan/Note: ...

Sumber/Source: ¹Kementerian Pendidikan, Kebudayaan, Riset, dan Teknologi, Sistem Data Pokok Pendidikan, data semester ganjil

laporan sampai dengan 30 November 2021/Ministry of Education, Culture, Research, and Technology, Basic Education

Data System, odd semester report data up to 30 November 2021

²Kementerian Agama, EMIS, data semester ganjil laporan sampai dengan 17 Februari 2022/Ministry of Religious Affairs,

EMIS, odd semester report data up to 17 February 2022

Lanjutan Tabel/Continued Table 4.1.5

Desa <i>Village</i>	Murid <i>Pupils</i>					
	Negeri <i>Public</i>		Swasta <i>Private</i>		Jumlah <i>Total</i>	
	2020/2021	2021/2022	2020/2021	2021/2022	2020/2021	2021/2022
(1)	(8)	(9)	(10)	(11)	(12)	(13)
Binangun	-	-	76	72	76	72
Saringambat	-	-	104	97	104	97
Kedungjambe	-	-	177	177	177	177
Tunggulrejo	-	-	83	72	83	72
Tanjungrejo	-	-	60	51	60	51
Lajokidul	-	-	153	151	153	151
Tanggir	-	-	86	72	86	72
Mergosari	-	-	30	40	30	40
Mulyorejo	-	-	34	32	34	32
Tingkis	-	-	46	47	46	47
Mulyoagung	-	-	227	235	227	235
Lajolor	-	-	147	179	147	179
Singgahan	-	-	1 223	1 225	1 223	1 225

Catatan/Note: ...

Sumber/Source: ¹Kementerian Pendidikan, Kebudayaan, Riset, dan Teknologi, Sistem Data Pokok Pendidikan, data semester ganjil

laporan sampai dengan 30 November 2021/*Ministry of Education, Culture, Research, and Technology, Basic Education*

Data System, odd semester report data up to 30 November 2021

²Kementerian Agama, EMIS, data semester ganjil laporan sampai dengan 17 Februari 2022/*Ministry of Religious Affairs,*

EMIS, odd semester report data up to 17 February 2022

Tabel 4.1.6
Table

Jumlah Sekolah, Guru dan Murid Raudatul Athfal (RA) di Bawah Kementerian Agama Menurut Desa di Kecamatan Singgahan, 2020/2021 dan 2021/2022
Number of School, Teacher and Pupils in Raudatul Athfal (RA) Under The Ministry of Religious by Village Level in Singgahan Subdistrict, 2020/2021 and 2021/2022

Desa <i>Village</i>	Sekolah <i>School</i>					
	Negeri <i>Public</i>		Swasta <i>Private</i>		Jumlah <i>Total</i>	
	2020/2021	2021/2022	2020/2021	2021/2022	2020/2021	2021/2022
(1)	(2)	(3)	(4)	(5)	(6)	(7)
Binangun	-	-	-	1	-	1
Saringambat	-	-	-	-	-	-
Kedungjambe	-	-	-	-	-	-
Tunggulrejo	-	-	-	-	-	-
Tanjungrejo	-	-	-	-	-	-
Lajokidul	-	-	-	-	-	-
Tanggir	-	-	-	-	-	-
Mergosari	-	-	-	-	-	-
Mulyorejo	-	-	-	-	-	-
Tingkis	-	-	-	-	-	-
Mulyoagung	-	-	-	1	-	1
Lajolor	-	-	-	1	-	1
Singgahan	-	-	-	3	-	3

Catatan/Note: ...

Sumber/Source: *Kementerian Pendidikan, Kebudayaan, Riset, dan Teknologi, Sistem Data Pokok Pendidikan, data semester ganjil laporan sampai dengan 30 November 2021/Ministry of Education, Culture, Research, and Technology, Basic Education Data System, odd semester report data up to 30 November 2021

²Kementerian Agama, EMIS, data semester ganjil laporan sampai dengan 17 Februari 2022/*Ministry of Religious Affairs, EMIS, odd semester report data up to 17 February 2022*

<https://tubankab.bps.go.id>

Lanjutan Tabel/Continued Table 4.1.6

Desa <i>Village</i>	Guru <i>Teacher</i>					
	Negeri <i>Public</i>		Swasta <i>Private</i>		Jumlah <i>Total</i>	
	2020/2021	2021/2022	2020/2021	2021/2022	2020/2021	2021/2022
(1)	(14)	(15)	(16)	(17)	(18)	(19)
Binangun	-	-	-	3	-	3
Saringembat	-	-	-	-	-	-
Kedungjambe	-	-	-	-	-	-
Tunggulrejo	-	-	-	-	-	-
Tanjungrejo	-	-	-	-	-	-
Lajokidul	-	-	-	-	-	-
Tanggir	-	-	-	-	-	-
Mergosari	-	-	-	-	-	-
Mulyorejo	-	-	-	-	-	-
Tingkis	-	-	-	-	-	-
Mulyoagung	-	-	-	4	-	4
Lajolor	-	-	-	3	-	3
Singgahan	-	-	-	10	-	10

Catatan/Note: ...

Sumber/Source: ¹Kementerian Agama, EMIS, data semester ganjil laporan sampai dengan 17 Februari 2022/*Ministry of Religious Affairs, EMIS, odd semester report data up to 17 February 2022*

Lanjutan Tabel/Continued Table 4.1.6

Desa <i>Village</i>	Murid <i>Pupils</i>					
	Negeri <i>Public</i>		Swasta <i>Private</i>		Jumlah <i>Total</i>	
	2020/2021	2021/2022	2020/2021	2021/2022	2020/2021	2021/2022
(1)	(8)	(9)	(10)	(11)	(12)	(13)
Binangun	-	-		15		15
Saringembat	-	-		-		-
Kedungjambe	-	-		-		-
Tunggulrejo	-	-		-		-
Tanjungrejo	-	-		-		-
Lajokidul	-	-		-		-
Tanggir	-	-		-		-
Mergosari	-	-		-		-
Mulyorejo	-	-		-		-
Tingkis	-	-		-		-
Mulyoagung	-	-		31		31
Lajolor	-	-		27		27
Singgahan	-	-		15		15

Catatan/Note: ...

Sumber/Source: ¹Kementerian Agama, EMIS, data semester ganjil laporan sampai dengan 17 Februari 2022/Ministry of Religious Affairs, EMIS, odd semester report data up to 17 February 2022

Tabel 4.1.7
Table

Jumlah Sekolah, Guru dan Murid Sekolah Dasar (SD) di Bawah Kementerian Pendidikan dan Kebudayaan Menurut Desa di Kecamatan Singgahan, 2020/2021 dan 2021/2022
Number of School, Teacher and Pupils in Primary Schools Under The Ministry of Education and Culture by Village Level in Singgahan Subdistrict, 2020/2021 and 2021/2022

Desa Village	Sekolah School					
	Negeri Public		Swasta Private		Jumlah Total	
	2020/2021	2021/2022	2020/2021	2021/2022	2020/2021	2021/2022
(1)	(2)	(3)	(4)	(5)	(6)	(7)
Binangun	3	3	-	-	3	3
Saringembat	3	3	-	-	3	3
Kedungjambe	2	2	1	1	3	3
Tunggulrejo	1	1	-	-	1	1
Tanjungrejo	2	2	-	-	2	2
Lajokidul	2	2	-	-	2	2
Tanggir	1	1	-	-	1	1
Mergosari	1	1	-	-	1	1
Mulyorejo	1	1	-	-	1	1
Tingkis	1	1	-	-	1	1
Mulyoagung	3	3	-	-	3	3
Lajolor	1	1	-	-	1	1
Singgahan	21	21	1	1	22	22

Catatan/Note: ...

Sumber/Source: Kementerian Pendidikan, Kebudayaan, Riset, dan Teknologi, Sistem Data Pokok Pendidikan, data semester ganjil
laporan sampai dengan 30 November 2021/Ministry of Education, Culture, Research, and Technology, Basic Education
Data System, odd semester report data up to 30 November 2021

Lanjutan Tabel/Continued Table 4.1.7

Desa <i>Village</i>	Guru <i>Teacher</i>					
	Negeri <i>Public</i>		Swasta <i>Private</i>		Jumlah <i>Total</i>	
	2020/2021	2021/2022	2020/2021	2021/2022	2020/2021	2021/2022
(1)	(14)	(15)	(16)	(17)	(18)	(19)
Binangun	22	21	-	-	22	21
Saringembat	24	23	-	-	24	23
Kedungjambe	13	13	15	12	28	25
Tunggulrejo	7	8	-	-	7	8
Tanjungrejo	14	15	-	-	14	15
Lajokidul	15	15	-	-	15	15
Tanggir	7	7	-	-	7	7
Mergosari	7	7	-	-	7	7
Mulyorejo	9	8	-	-	9	8
Tingkis	9	7	-	-	9	7
Mulyoagung	27	24	-	-	27	24
Lajolor	7	7	-	-	7	7
Singgahan	161	155	15	12	176	167

Catatan/Note: ...

Sumber/Source: ²Kementerian Agama, EMIS, data semester ganjil laporan sampai dengan 17 Februari 2022/Ministry of Religious Affairs, EMIS, odd semester report data up to 17 February 2022

Lanjutan Tabel/Continued Table 4.1.7

Desa <i>Village</i>	Murid <i>Pupils</i>					
	Negeri <i>Public</i>		Swasta <i>Private</i>		Jumlah <i>Total</i>	
	2020/2021	2021/2022	2020/2021	2021/2022	2020/2021	2021/2022
(1)	(8)	(9)	(10)	(11)	(12)	(13)
Binangun	200	190	-	-	200	190
Saringembat	263	245	-	-	263	245
Kedungjambe	112	97	250	258	362	355
Tunggulrejo	67	57	-	-	67	57
Tanjungrejo	69	68	-	-	69	68
Lajokidul	206	191	-	-	206	191
Tanggir	68	64	-	-	68	64
Mergosari	133	124	-	-	133	124
Mulyorejo	135	119	-	-	135	119
Tingkis	192	190	-	-	192	190
Mulyoagung	482	478	-	-	482	478
Lajolor	120	119	-	-	120	119
Singgahan	2 047	1 942	250	258	2 297	2 200

Catatan/Note : ...

Sumber/Source : ¹Kementerian Pendidikan, Kebudayaan, Riset, dan Teknologi, Sistem Data Pokok Pendidikan, data semester ganjil

laporan sampai dengan 30 November 2021/Ministry of Education, Culture, Research, and Technology, Basic Education

Data System, odd semester report data up to 30 November 2021

Tabel 4.1.8
Table

Jumlah Sekolah, Guru dan Murid Madrasah Ibtidaiyah (MI) di Bawah Kementerian Agama Menurut Desa di Kecamatan Singgahan , 2020/2021 dan 2021/2022

Number of School, Teacher and Pupils in Madrasah Ibtidaiyah (MI) Under The Ministry of Religious by Village Level in Singgahan Subdistrict, 2020/2021 and 2021/2022

Desa Village	Sekolah School					
	Negeri Public		Swasta Private		Jumlah Total	
	2020/2021	2021/2022	2020/2021	2021/2022	2020/2021	2021/2022
(1)	(2)	(3)	(4)	(5)	(6)	(7)
Binangun	-	-	1	1	1	1
Saringembat	-	-	1	1	1	1
Kedungjambe	-	-	1	1	1	1
Tunggulrejo	-	-	1	1	1	1
Tanjungrejo	-	-	1	1	1	1
Lajokidul	-	-	1	1	1	1
Tanggir	-	-	1	1	1	1
Mergosari	-	-	-	-	-	-
Mulyorejo	-	-	-	-	-	-
Tingkis	-	-	-	-	-	-
Mulyoagung	-	-	1	1	1	1
Lajolor	-	-	3	3	3	3
Singgahan	-	-	11	11	11	11

Catatan/Note: ...

Sumber/Source: *Kementerian Agama, EMIS, data semester ganjil laporan sampai dengan 17 Februari 2022/Ministry of Religious Affairs,
EMIS, odd semester report data up to 17 February 2022

Lanjutan Tabel/Continued Table 4.1.8

Desa <i>Village</i>	Guru <i>Teacher</i>					
	Negeri <i>Public</i>		Swasta <i>Private</i>		Jumlah <i>Total</i>	
	2020/2021	2021/2022	2020/2021	2021/2022	2020/2021	2021/2022
(1)	(14)	(15)	(16)	(17)	(18)	(19)
Binangun	-	-	9	10	9	10
Saringembat	-	-	10	7	10	7
Kedungjambe	-	-	9	9	9	9
Tunggulrejo	-	-	10	10	10	10
Tanjungrejo	-	-	12	12	12	12
Lajokidul	-	-	14	15	14	15
Tanggir	-	-	10	9	10	9
Mergosari	-	-	-	-	-	-
Mulyorejo	-	-	-	-	-	-
Tingkis	-	-	-	-	-	-
Mulyoagung	-	-	13	13	13	13
Lajolor	-	-	34	42	34	42
Singgahan	-	-	121	127	121	127

Catatan/Note: ...

Sumber/Source: *Kementerian Agama, EMIS, data semester ganjil laporan sampai dengan 17 Februari 2022/Ministry of Religious Affairs,
EMIS, odd semester report data up to 17 February 2022

Lanjutan Tabel/Continued Table 4.1.8

Desa <i>Village</i>	Murid <i>Pupils</i>					
	Negeri <i>Public</i>		Swasta <i>Private</i>		Jumlah <i>Total</i>	
	2020/2021	2021/2022	2020/2021	2021/2022	2020/2021	2021/2022
(1)	(8)	(9)	(10)	(11)	(12)	(13)
Binangun	-	-	63	122	63	122
Saringembat	-	-	80	77	80	77
Kedungjambe	-	-	194	190	194	190
Tunggulrejo	-	-	136	119	136	119
Tanjungrejo	-	-	157	161	157	161
Lajokidul	-	-	251	278	251	278
Tanggir	-	-	141	151	141	151
Mergosari	-	-	-	-	-	-
Mulyorejo	-	-	-	-	-	-
Tingkis	-	-	-	-	-	-
Mulyoagung	-	-	199	202	199	202
Lajolor	-	-	302	301	302	301
Singgahan	-	-	1 523	1 601	1 523	1 601

Catatan/Note :...

Sumber/Source : *Kementerian Agama, EMIS, data semester ganjil laporan sampai dengan 17 Februari 2022/Ministry of Religious Affairs,
EMIS, odd semester report data up to 17 February 2022

Tabel 4.1.9
Table

Jumlah Sekolah, Guru dan Murid Sekolah Menengah Pertama (SMP) di Bawah Kementerian Pendidikan dan Kebudayaan Menurut Desa di Kecamatan Singgahan 2020/2021 dan 2021/2022

Number of School, Teacher and Pupils in Lower Secondary School Under The Ministry of Education and Culture by Village Level in Singgahan Subdistrict, 2020/2021 and 2021/2022

Desa Village	Sekolah School					
	Negeri Public		Swasta Private		Jumlah Total	
	2020/2021	2021/2022	2020/2021	2021/2022	2020/2021	2021/2022
(1)	(2)	(3)	(4)	(5)	(6)	(7)
Binangun	-	-	-	-	-	-
Saringambat	-	-	-	-	-	-
Kedungjambe	-	-	2	2	2	2
Tunggulrejo	-	-	-	-	-	-
Tanjungrejo	-	-	-	-	-	-
Lajokidul	-	-	-	-	-	-
Tanggir	-	-	-	-	-	-
Mergosari	-	-	-	-	-	-
Mulyorejo	1	1	-	-	1	1
Tingkis	-	-	-	-	-	-
Mulyoagung	1	1	-	-	1	1
Lajolor	1	1	1	1	2	2
Singgahan	3	3	3	3	6	6

Catatan/Note: ...

Sumber/Source: *Kementerian Pendidikan, Kebudayaan, Riset, dan Teknologi, Sistem Data Pokok Pendidikan, data semester ganjil

laporan sampai dengan 30 November 2021/Ministry of Education, Culture, Research, and Technology, Basic Education

Data System, odd semester report data up to 30 November 2021

Lanjutan Tabel/Continued Table 4.1.9

Desa Village	Guru Teacher					
	Negeri Public		Swasta Private		Jumlah Total	
	2020/2021	2021/2022	2020/2021	2021/2022	2020/2021	2021/2022
(1)	(14)	(15)	(16)	(17)	(18)	(19)
Binangun	-	-	-	-	-	-
Saringembat	-	-	-	-	-	-
Kedungjambe	-	-	13	13	13	13
Tunggulrejo	-	-	-	-	-	-
Tanjungrejo	-	-	-	-	-	-
Lajokidul	-	-	-	-	-	-
Tanggir	-	-	-	-	-	-
Mergosari	-	-	-	-	-	-
Mulyorejo	12	11	-	-	12	11
Tingkis	-	-	-	-	-	-
Mulyoagung	46	48	-	-	46	48
Lajolor	7	7	10	10	17	17
Singgahan	65	66	23	23	88	89

Catatan/Note: ...

Sumber/Source: *Kementerian Pendidikan, Kebudayaan, Riset, dan Teknologi, Sistem Data Pokok Pendidikan, data semester ganjil laporan sampai dengan 30 November 2021/Ministry of Education, Culture, Research, and Technology, Basic Education Data System, odd semester report data up to 30 November 2021

Lanjutan Tabel/Continued Table 4.1.9

Desa <i>Village</i>	Murid <i>Pupils</i>					
	Negeri <i>Public</i>		Swasta <i>Private</i>		Jumlah <i>Total</i>	
	2020/2021	2021/2022	2020/2021	2021/2022	2020/2021	2021/2022
(1)	(8)	(9)	(10)	(11)	(12)	(13)
Binangun	-	-	-	-	-	-
Saringembat	-	-	-	-	-	-
Kedungjambe	-	-	136	130	136	130
Tunggulrejo	-	-	-	-	-	-
Tanjungrejo	-	-	-	-	-	-
Lajokidul	-	-	-	-	-	-
Tanggir	-	-	-	-	-	-
Mergosari	-	-	-	-	-	-
Mulyorejo	116	120	-	-	116	120
Tingkis	-	-	-	-	-	-
Mulyoagung	764	732	-	-	764	732
Lajolor	109	115	132	135	241	250
Singgahan	989	967	268	265	1 257	1 232

Catatan/Note: ...

Sumber/Source: *Kementerian Pendidikan, Kebudayaan, Riset, dan Teknologi, Sistem Data Pokok Pendidikan, data semester ganjil
 laporan sampai dengan 30 November 2021/Ministry of Education, Culture, Research, and Technology, Basic Education
 Data System, odd semester report data up to 30 November 2021

Tabel 4.1.10
Table

Jumlah Sekolah, Guru dan Murid Madrasah Tsanawiyah (MTs) di Bawah Kementerian Agama Menurut Desa di Kecamatan Singgahan, 2020/2021 dan 2021/2022
Number of School, Teacher and Pupils in Madrasah Tsanawiyah (MTs) Under The Ministry of Religious by Village Level in Singgahan Subdistrict, 2020/2021 and 2021/2022

Desa Village	Sekolah School					
	Negeri Public		Swasta Private		Jumlah Total	
	2020/2021	2021/2022	2020/2021	2021/2022	2020/2021	2021/2022
(1)	(2)	(3)	(4)	(5)	(6)	(7)
Binangun	-	-	1	1	1	1
Saringambat	-	-	-	-	-	-
Kedungjambe	-	-	1	1	1	1
Tunggulrejo	-	-	-	-	-	-
Tanjungrejo	-	-	1	1	1	1
Lajokidul	-	-	1	1	1	1
Tanggir	-	-	1	1	1	1
Mergosari	-	-	-	-	-	-
Mulyorejo	-	-	-	-	-	-
Tingkis	-	-	-	-	-	-
Mulyoagung	-	-	1	1	1	1
Lajolor	-	-	-	-	-	-
Singgahan	-	-	6	6	6	6

Catatan/Note: ...

Sumber/Source: ¹Kementerian Agama, EMIS, data semester ganjil laporan sampai dengan 17 Februari 2022/Ministry of Religious Affairs, EMIS, odd semester report data up to 17 February 2022

Lanjutan Tabel/Continued Table 4.1.10

Desa <i>Village</i>	Guru <i>Teacher</i>					
	Negeri <i>Public</i>		Swasta <i>Private</i>		Jumlah <i>Total</i>	
	2020/2021	2021/2022	2020/2021	2021/2022	2020/2021	2021/2022
(1)	(14)	(15)	(16)	(17)	(18)	(19)
Binangun	-	-	14	14	14	14
Saringembat	-	-	-	-	-	-
Kedungjambe	-	-	15	15	15	15
Tunggulrejo	-	-	-	-	-	-
Tanjungrejo	-	-	9	8	9	8
Lajokidul	-	-	15	15	15	15
Tanggir	-	-	17	17	17	17
Mergosari	-	-	-	-	-	-
Mulyorejo	-	-	-	-	-	-
Tingkis	-	-	-	-	-	-
Mulyoagung	-	-	8	9	8	9
Lajolor	-	-	-	-	-	-
Singgahan	-	-	78	78	78	78

Catatan/Note: ...

Sumber/Source: *Kementerian Agama, EMIS, data semester ganjil laporan sampai dengan 17 Februari 2022/Ministry of Religious Affairs, EMIS, odd semester report data up to 17 February 2022

Lanjutan Tabel/Continued Table 4.1.10

Desa <i>Village</i>	Murid <i>Pupils</i>					
	Negeri <i>Public</i>		Swasta <i>Private</i>		Jumlah <i>Total</i>	
	2020/2021	2021/2022	2020/2021	2021/2022	2020/2021	2021/2022
(1)	(8)	(9)	(10)	(11)	(12)	(13)
Binangun	-	-	198	198	198	198
Saringembat	-	-	-	-	-	-
Kedungjambe	-	-	195	226	195	226
Tunggulrejo	-	-	-	-	-	-
Tanjungrejo	-	-	79	122	79	122
Lajokidul	-	-	204	140	204	140
Tanggir	-	-	245	296	245	296
Mergosari	-	-	-	-	-	-
Mulyorejo	-	-	-	-	-	-
Tingkis	-	-	-	-	-	-
Mulyoagung	-	-	99	82	99	82
Lajolor	-	-	-	-	-	-
Singgahan	-	-	1 020	1 442	1 020	1 442

Catatan/Note :...

Sumber/Source : *Kementerian Agama, EMIS, data semester ganjil laporan sampai dengan 17 Februari 2022/Ministry of Religious Affairs,
EMIS, odd semester report data up to 17 February 2022

Tabel 4.1.11
Table

Jumlah Sekolah, Guru dan Murid Sekolah Menengah Atas (SMA) di Bawah Kementerian Pendidikan dan Kebudayaan Menurut Desa di Kecamatan Singgahan, 2020/2021 dan 2021/2022

Number of School, Teacher and Pupils in Upper Secondary School Under The Ministry of Education and Culture by Village Level in Singgahan Subdistrict, 2020/2021 and 2021/2022

Desa Village	Sekolah School					
	Negeri Public		Swasta Private		Jumlah Total	
	2020/2021	2021/2022	2020/2021	2021/2022	2020/2021	2021/2022
(1)	(2)	(3)	(4)	(5)	(6)	(7)
Binangun	-	-	-	-	-	-
Saringambat	-	-	-	-	-	-
Kedungjambe	-	-	-	-	-	-
Tunggulrejo	-	-	-	-	-	-
Tanjungrejo	-	-	-	-	-	-
Lajokidul	-	-	-	-	-	-
Tanggir	-	-	-	-	-	-
Mergosari	-	-	-	-	-	-
Mulyorejo	-	-	-	-	-	-
Tingkis	-	-	-	-	-	-
Mulyoagung	1	1	-	-	1	1
Lajolor	-	-	-	-	-	-
Singgahan	1	1	-	-	1	1

Catatan/Note : ...

Sumber/Source : ¹Kementerian Pendidikan, Kebudayaan, Riset, dan Teknologi, Sistem Data Pokok Pendidikan, data semester ganjil

laporan sampai dengan 30 November 2021/Ministry of Education, Culture, Research, and Technology, Basic Education

Data System, odd semester report data up to 30 November 2021

Lanjutan Tabel/Continued Table 4.1.11

Desa Village	Guru Teacher					
	Negeri Public		Swasta Private		Jumlah Total	
	2020/2021	2021/2022	2020/2021	2021/2022	2020/2021	2021/2022
(1)	(14)	(15)	(16)	(17)	(18)	(19)
Binangun	-	-	-	-	-	-
Saringembat	-	-	-	-	-	-
Kedungjambe	-	-	-	-	-	-
Tunggulrejo	-	-	-	-	-	-
Tanjungrejo	-	-	-	-	-	-
Lajokidul	-	-	-	-	-	-
Tanggir	-	-	-	-	-	-
Mergosari	-	-	-	-	-	-
Mulyorejo	-	-	-	-	-	-
Tingkis	-	-	-	-	-	-
Mulyoagung	27	21	-	-	27	21
Lajolor	-	-	-	-	-	-
Singgahan	27	21	-	-	27	21

Catatan/Note: ...

Sumber/Source: *Kementerian Pendidikan, Kebudayaan, Riset, dan Teknologi, Sistem Data Pokok Pendidikan, data semester ganjil

laporan sampai dengan 30 November 2021/Ministry of Education, Culture, Research, and Technology, Basic Education

Data System, odd semester report data up to 30 November 2021

Lanjutan Tabel/Continued Table 4.1.11

Desa Village	Murid Pupils					
	Negeri Public		Swasta Private		Jumlah Total	
	2020/2021	2021/2022	2020/2021	2021/2022	2020/2021	2021/2022
(1)	(8)	(9)	(10)	(11)	(12)	(13)
Binangun	-	-	-	-	-	-
Saringembat	-	-	-	-	-	-
Kedungjambe	-	-	-	-	-	-
Tunggulrejo	-	-	-	-	-	-
Tanjungrejo	-	-	-	-	-	-
Lajokidul	-	-	-	-	-	-
Tanggir	-	-	-	-	-	-
Mergosari	-	-	-	-	-	-
Mulyorejo	-	-	-	-	-	-
Tingkis	-	-	-	-	-	-
Mulyoagung	542	535	-	-	542	535
Lajolor	-	-	-	-	-	-
Singgahan	542	535	-	-	542	535

Catatan/Note: ...

Sumber/Source: *Kementerian Pendidikan, Kebudayaan, Riset, dan Teknologi, Sistem Data Pokok Pendidikan, data semester ganjil
 laporan sampai dengan 30 November 2021/Ministry of Education, Culture, Research, and Technology, Basic Education
 Data System, odd semester report data up to 30 November 2021

Tabel 4.1.12
Table

Jumlah Sekolah, Guru dan Murid Sekolah Menengah Kejuruan (SMK) di Bawah Kementerian Agama Menurut Desa di Kecamatan Singgahan , 2020/2021 dan 2021/2022
Number of School, Teacher and Pupils in Vocational High School Under The Ministry of Religious by Village/ Kelurahan Level in Singgahan Subdistrict, 2020/2021 and 2021/2022

Desa Village	Sekolah School					
	Negeri Public		Swasta Private		Jumlah Total	
	2020/2021	2021/2022	2020/2021	2021/2022	2020/2021	2021/2022
(1)	(2)	(3)	(4)	(5)	(6)	(7)
Binangun	-	-	-	-	-	-
Saringambat	-	-	-	-	-	-
Kedungjambe	-	-	1	1	1	1
Tunggulrejo	-	-	-	-	-	-
Tanjungrejo	-	-	-	-	-	-
Lajokidul	-	-	-	-	-	-
Tanggir	-	-	1	1	1	1
Mergosari	-	-	-	-	-	-
Mulyorejo	-	-	-	-	-	-
Tingkis	-	-	-	-	-	-
Mulyoagung	1	1	-	-	1	1
Lajolor	-	-	1	1	1	1
Singgahan	1	1	3	3	4	4

Catatan/Note: ...

Sumber/Source: ¹Kementerian Pendidikan, Kebudayaan, Riset, dan Teknologi, Sistem Data Pokok Pendidikan, data semester ganjil

laporan sampai dengan 30 November 2021/Ministry of Education, Culture, Research, and Technology, Basic Education

Data System, odd semester report data up to 30 November 2021

Lanjutan Tabel/Continued Table 4.1.12

Desa Village	Guru Teacher					
	Negeri Public		Swasta Private		Jumlah Total	
	2020/2021	2021/2022	2020/2021	2021/2022	2020/2021	2021/2022
(1)	(14)	(15)	(16)	(17)	(18)	(19)
Binangun	-	-	-	-	-	-
Saringembat	-	-	-	-	-	-
Kedungjambe	-	-	2	7	2	7
Tunggulrejo	-	-	-	-	-	-
Tanjungrejo	-	-	-	-	-	-
Lajokidul	-	-	-	-	-	-
Tanggir	-	-	11	16	11	16
Mergosari	-	-	-	-	-	-
Mulyorejo	-	-	-	-	-	-
Tingkis	-	-	-	-	-	-
Mulyoagung	51	71	-	-	51	71
Lajolor	-	-	14	13	14	13
Singgahan	51	71	27	36	78	107

Catatan/Note: ...

Sumber/Source: *Kementerian Pendidikan, Kebudayaan, Riset, dan Teknologi, Sistem Data Pokok Pendidikan, data semester ganjil
 laporan sampai dengan 30 November 2021/Ministry of Education, Culture, Research, and Technology, Basic Education
 Data System, odd semester report data up to 30 November 2021

Lanjutan Tabel/Continued Table 4.1.12

Desa <i>Village</i>	Murid <i>Pupils</i>					
	Negeri <i>Public</i>		Swasta <i>Private</i>		Jumlah <i>Total</i>	
	2020/2021	2021/2022	2020/2021	2021/2022	2020/2021	2021/2022
(1)	(8)	(9)	(10)	(11)	(12)	(13)
Binangun	-	-	-	-	-	-
Saringembat	-	-	-	-	-	-
Kedungjambe	-	-	107	114	107	114
Tunggulrejo	-	-	-	-	-	-
Tanjungrejo	-	-	-	-	-	-
Lajokidul	-	-	-	-	-	-
Tanggir	-	-	239	312	239	312
Mergosari	-	-	-	-	-	-
Mulyorejo	-	-	-	-	-	-
Tingkis	-	-	-	-	-	-
Mulyoagung	1 333	535	-	-	1 333	535
Lajolor	-	-	127	133	127	133
Singgahan	1 333	535	473	559	1 806	1 094

Catatan/Note: ...

Sumber/Source: *Kementerian Pendidikan, Kebudayaan, Riset, dan Teknologi, Sistem Data Pokok Pendidikan, data semester ganjil
 laporan sampai dengan 30 November 2021/Ministry of Education, Culture, Research, and Technology, Basic Education
 Data System, odd semester report data up to 30 November 2021

Tabel 4.1.13
Table

Jumlah Sekolah, Guru dan Murid Madrasah Aliyah (MA) di Bawah Kementerian Agama Menurut Desa di Kecamatan Singgahan , 2020/2021 dan 2021/2022

Number of School, Teacher and Pupils in Madrasah Aliyah (MA) Under The Ministry of Religious by Village Level in Singgahan Subdistrict, 2020/2021 and 2021/2022

Desa Village	Sekolah School					
	Negeri Public		Swasta Private		Jumlah Total	
	2020/2021	2021/2022	2020/2021	2021/2022	2020/2021	2021/2022
(1)	(2)	(3)	(4)	(5)	(6)	(7)
Binangun	-	-	1	1	1	1
Saringambat	-	-	-	-	-	-
Kedungjambe	-	-	1	1	1	1
Tunggulrejo	-	-	-	-	-	-
Tanjungrejo	-	-	-	-	-	-
Lajokidul	-	-	1	1	1	1
Tanggir	-	-	1	1	1	1
Mergosari	-	-	-	-	-	-
Mulyorejo	-	-	-	-	-	-
Tingkis	-	-	-	-	-	-
Mulyoagung	-	-	-	-	-	-
Lajolor	-	-	-	-	-	-
Singgahan	-	-	4	4	4	4

Catatan/Note: ...

Sumber/Source: ¹Kementerian Agama, EMIS, data semester ganjil laporan sampai dengan 17 Februari 2022/Ministry of Religious Affairs, EMIS, odd semester report data up to 17 February 2022

Lanjutan Tabel/Continued Table 4.1.13

Desa <i>Village</i>	Guru <i>Teacher</i>					
	Negeri <i>Public</i>		Swasta <i>Private</i>		Jumlah <i>Total</i>	
	2020/2021	2021/2022	2020/2021	2021/2022	2020/2021	2021/2022
(1)	(14)	(15)	(16)	(17)	(18)	(19)
Binangun	-	-	17	18	17	18
Saringembat	-	-	-	-	-	-
Kedungjambe	-	-	18	17	18	17
Tunggulrejo	-	-	-	-	-	-
Tanjungrejo	-	-	-	-	-	-
Lajokidul	-	-	19	18	19	18
Tanggir	-	-	9	10	9	10
Mergosari	-	-	-	-	-	-
Mulyorejo	-	-	-	-	-	-
Tingkis	-	-	-	-	-	-
Mulyoagung	-	-	-	-	-	-
Lajolor	-	-	-	-	-	-
Singahan	-	-	63	65	63	65

Catatan/Note: ...

Sumber/Source: *Kementerian Agama, EMIS, data semester ganjil laporan sampai dengan 17 Februari 2022/Ministry of Religious Affairs, EMIS, odd semester report data up to 17 February 2022

Lanjutan Tabel/Continued Table 4.1.13

Desa <i>Village</i>	Murid <i>Pupils</i>					
	Negeri <i>Public</i>		Swasta <i>Private</i>		Jumlah <i>Total</i>	
	2020/2021	2021/2022	2020/2021	2021/2022	2020/2021	2021/2022
(1)	(8)	(9)	(10)	(11)	(12)	(13)
Binangun	-	-	208	202	208	202
Saringembat	-	-	-	-	-	-
Kedungjambe	-	-	147	137	147	137
Tunggulrejo	-	-	-	-	-	-
Tanjungrejo	-	-	-	-	-	-
Lajokidul	-	-	134	158	134	158
Tanggir	-	-	37	26	37	26
Mergosari	-	-	-	-	-	-
Mulyorejo	-	-	-	-	-	-
Tingkis	-	-	-	-	-	-
Mulyoagung	-	-	-	-	-	-
Lajolor	-	-	-	-	-	-
Singgahan	-	-	526	523	526	523

Catatan/Note: ...

Sumber/Source: *Kementerian Agama, EMIS, data semester ganjil laporan sampai dengan 17 Februari 2022/Ministry of Religious Affairs, EMIS, odd semester report data up to 17 February 2022

4.2 KESEHATAN HEALTH

Tabel
Table

4.2.1

Banyaknya Desa yang Memiliki Sarana Kesehatan Menurut Jenis Sarana Kesehatan di Kecamatan Singgahan, 2019–2021
Number of Villages Health Facilities by Type of Health Facilities in Singgahan Subdistrict, 2019–2021

Jenis Sarana Kesehatan Type of Health Facilities	2019	2020	2021
(1)	(2)	(3)	(4)
Rumah Sakit <i>Hospital</i>	-	-	-
Rumah Sakit Bersalin <i>Maternity Hospital</i>	-	-	-
Poliklinik/Balai Pengobatan <i>Polyclinic</i>	-	-	-
Puskesmas Rawat Inap <i>Public Health Center with Inpatient Care</i>	1	1	1
Puskesmas Tanpa Rawat Inap <i>Public Health Center without Inpatient Care</i>	3	2	2
Apotek <i>Pharmacy</i>	2	1	1

Catatan/Note: ...

Sumber/Source: BPS, Pendataan Potensi Desa (Podes) 2019–2021/BPS-Statistics Indonesia, Village Potential Data Collecting 2019–2021

Tabel
Table

4.2.2

**Banyaknya Warga Penderita Kekurangan Gizi Menurut
Desa di Kecamatan Singgahan , 2020**
*Number of People with Malnutrition by
Villages/Kelurahan in Singgahan Subdistrict, 2020*

Desa Village	2020
(1)	(2)
Binangun	1
Saringambat	3
Kedungjambe	0
Tunggulrejo	0
Tanjungrejo	0
Lajokidul	0
Tanggir	1
Mergosari	0
Mulyorejo	0
Tingkis	0
Mulyoagung	2
Lajolor	0
Singgahan	7

Catatan/Note: ...

Sumber/Source: BPS, Pendataan Potensi Desa (Podes) 2019–2021/BPS-Statistics Indonesia, Village Potential Data Collecting 2019–2021

4.3 PERUMAHAN DAN LINGKUNGAN HOUSING AND ENVIRONMENT

Tabel
Table

4.3-1

Banyaknya Desa menggunakan Sumber air minum sebagian besar keluarga di Kecamatan Singgahan, 2019–2021
Number of Villages using drinking water sources mostly families in Singgahan Subdistrict, 2019–2021

Sumber Air Minum Source of Drinking Water	2019	2020	2021
(1)	(2)	(3)	(4)
Air Kemasan Bermerk Branded Bottled Water	-	-	-
Air Isi Ulang Refil Water	-	1	2
Leding Dengan Meteran Metered Piped Water	-	-	-
Leding Tanpa Meteran Non Metered Piped Water	-	-	1
Sumur Bor atau Pompa Artesian Well or Pumped Water	6	8	5
Sumur Well	-	-	-
Mata Air Spring	6	3	4
Sungai/Danau/Kolam/ Waduk/Situ/Embung/Bendungan River/Lake/Pond/ Reservoir/Dam	-	-	-
Air Hujan/Rainwater	-	-	-
Lainnya/Others	-	-	-

Catatan/Note: ...

Sumber/Source: BPS, Pendataan Potensi Desa (Podes) 2019–2021/BPS-Statistics Indonesia, Village Potential Data Collecting 2019–2021

Tabel
Table

4.3-2

Banyaknya Keluarga Menurut Desa dan Jenis Pengguna Listrik di Kecamatan Singgahan , 2021
Number of Family by Villages and Type of Electricity Consumer in Singgahan Subdistrict, 2021

Desa Village	Pengguna Listrik Electricity Consumer		Jumlah Total 2020	Bukan Pengguna Listrik Non Electricity Consumer 2021
	PLN State Electricity Company	Non PLN Non- State Electricity Company		
(1)	(2)	(3)	(4)	(5)
Binangun	1 164	-	1 164	-
Saringambat	1 770	-	1 770	-
Kedungjambe	1 180	-	1 180	-
Tunggulrejo	1 285	-	1 285	-
Tanjungrejo	888	-	888	-
Lajokidul	1 655	-	1 655	-
Tanggir	833	-	833	-
Mergosari	924	-	924	-
Mulyorejo	803	-	803	-
Tingkis	1 115	-	1 115	-
Mulyoagung	2 628	-	2 628	-
Lajolor	1 389	-	1 389	-
Singgahan	15 634	-	15 634	-

Catatan/Note: ...

Sumber/Source: BPS, Pendataan Potensi Desa (Podes) 2019–2021/BPS-Statistics Indonesia, Village Potential Data Collecting 2019–2021

Tabel
Table

4.3.3

**Banyaknya Desa Menurut Sumber Penerangan Jalan
Utama Desa di Kecamatan Singgahan , 2019– 2021**
*Number of Villages by Source of Villages Main Street
Illumination in Singgahan Subdistrict, 2019–2021*

Sumber Penerangan Jalan Utama <i>Source of Main Street Illumination</i>	2019	2020	2021
(1)	(2)	(3)	(4)
Listrik Pemerintah <i>State Electricity</i>	12	12	8
Listrik Non Pemerintah <i>Non-State Electricity</i>	-	-	4
Non Listrik <i>Non-Electric</i>	-	-	-

Catatan/Note: ...

Sumber/Source: BPS, Pendataan Potensi Desa (Podes) 2019–2021/BPS-Statistics Indonesia, Village Potential Data Collecting 2019–2021

Tabel
Table

4.3-4

**Banyaknya Desa Menurut Penggunaan Fasilitas Tempat
Buang Air Besar Sebagian Besar Keluarga di Kecamatan
Singgahan , 2019–2021**
*Number of Villages by Toilet Facility Used by Majority
Family in Singgahan Subdistrict, 2019–2021*

Fasilitas Tempat Buang Air Besar Toilet Facility	2019	2020	2021
(1)	(2)	(3)	(4)
Jamban/Toilet			
Sendiri/Private	11	11	12
Bersama/Shared	-	-	-
Umum/Public	-	-	-
Bukan Jamban/Non-Toilet	1	1	-
Jumlah/Total	12	12	12

Catatan/Note: ...

Sumber/Source: BPS, Pendataan Potensi Desa (Podes) 2019–2021/BPS-Statistics Indonesia, Village Potential Data Collecting 2019–2021

Tabel
Table

4.3-5

Banyaknya Desa Menurut Jenis Bahan Bakar untuk Memasak yang Digunakan Sebagian Besar Keluarga di Kecamatan Singgahan , 2021
Number of Villages by Type of Cooking Fuel Used by Majority Family in Singgahan Subdistrict, 2021

Jenis Sarana Kesehatan Type of Health Facilities	2021
(1)	(2)
Listrik/ <i>Electric</i>	-
Elpiji 5,5 kg/ <i>Blue Gas 5.5 kg-LPG</i>	-
Elpiji 12 kg/ <i>12 kg-LPG</i>	1
Elpiji 3 kg/ <i>3 kg-LPG</i>	11
Gas Kota/ <i>City Gas</i>	-
Biogas/ <i>Biogas</i>	-
Minyak Tanah/ <i>Kerosene</i>	-
Briket/ <i>Briquettes</i>	-
Arang/ <i>Charcoal</i>	-
Kayu Bakar/ <i>Firewood</i>	-
Lainnya/ <i>Others</i>	-
Kenduruan	12

Catatan/Note: ...

Sumber/Source: BPS, Pendataan Potensi Desa (Podes) 2019–2021/*BPS-Statistics Indonesia, Village Potential Data Collecting 2019–2021*

4.4 AGAMA DAN SOSIAL LAINNYA RELIGION AND OTHER SOCIAL AFFAIRS

Tabel
Table

4.4.1

Jumlah Tempat Peribadatan Menurut Desa/Kelurahan di Kecamatan Singgahan, 2021
Number of Worship Places by Villages/Kelurahan in Singgahan Subdistrict, 2021

Desa Village	Masjid Mosque	Mushola Pray Room	Gereja Protestan Protestant Church	Gereja Katholik Catholic Church	Pura Temple	Vihara
(1)	(2)	(3)	(4)	(5)	(6)	(7)
Binangun	4	28	-	-	-	-
Saringambat	1	20	-	-	-	-
Kedungjambe	5	31	1	-	-	-
Tunggulrejo	2	19	1	-	-	-
Tanjungrejo	2	15	-	-	-	-
Lajokidul	3	39	-	-	-	-
Tanggir	1	15	-	-	-	-
Mergosari	4	19	-	-	-	-
Mulyorejo	2	12	-	-	-	-
Tingkis	1	23	-	-	-	-
Mulyoagung	5	54	-	-	-	-
Lajolor	4	26	-	-	-	-
Singgahan	34	301	2	-	-	-

Catatan/Note: ...

Sumber/Source: BPS, Pendataan Potensi Desa (Podes) 2019–2021/BPS-Statistics Indonesia, Village Potential Data Collecting 2019–2021

Tabel
Table

4.4.2

Jumlah Nikah, Talak dan Cerai Menurut Desa di Kecamatan Singgahan , 2021
Number of Marriages and Divorces by Villages in Singgahan Subdistrict, 2021

Desa Village	Nikah Marriage	Talak Divorce	Cerai Divorce
(1)	(2)	(3)	(4)
Binangun	19	4	1
Saringambat	24	1	2
Kedungjambe	21	2	2
Tunggulrejo	26	1	4
Tanjungrejo	11	0	3
Lajokidul	45	0	9
Tanggir	17	0	3
Mergosari	16	3	6
Mulyorejo	16	1	3
Tingkis	21	2	3
Mulyoagung	61	6	10
Lajolor	30	2	4
Singgahan	-		

Catatan/Note: ...

Sumber/Source: Kantor Kementerian Agama Kabupaten Tuban/Office of Ministry of Religios Affairs of Tuban Regency

Tabel
Table

4.4.3

Banyaknya Kejadian Bencana Alam Menurut Desa dan Jenis Bencana Alam di Kecamatan Singgahan, 2020
Number of Natural Disaster Events by Villages and Type of Natural Disaster in Singgahan Subdistrict, 2020

Desa Village	Gempa Bumi Earthquake	Tsunami Tsunami	Gunung Melatus Volcanic Eruption	Tanah Longsor Landslide
(1)	(2)	(3)	(4)	(5)
Binangun	-	-	-	-
Saringambat	-	-	-	-
Kedungjambe	-	-	-	-
Tunggulrejo	-	-	-	-
Tanjungrejo	-	-	-	-
Lajokidul	-	-	-	-
Tanggir	-	-	-	-
Mergosari	-	-	-	-
Mulyorejo	-	-	-	-
Tingkis	-	-	-	-
Mulyoagung	-	-	-	-
Lajolor	-	-	-	1
Singgahan	-	-	-	1

Catatan/Note: ...

Sumber/Source: BPS, Pendataan Potensi Desa (Podes) 2021/BPS-Statistics Indonesia, Village Potential Data Collecting 2021

Lanjutan Tabel/Continued Table 4.4.3

Desa Village	Banjir Floods	Banjir Bandang Flash Floods	Kekeringan Drought	Kebakaran Hutan dan Lahan Forest and Land Fires
(1)	(6)	(7)	(8)	(9)
Binangun	1	-	-	-
Saringambat	1	-	-	-
Kedungjambe	1	-	-	-
Tunggulrejo	-	-	-	-
Tanjungrejo	-	-	-	-
Lajokidul	-	-	-	-
Tanggir	-	-	-	-
Mergosari	-	-	-	-
Mulyorejo	1	-	-	-
Tingkis	1	-	-	-
Mulyoagung	-	-	-	-
Lajolor	-	-	-	-
Singgahan	5	-	-	-

Catatan/Note: ...

Sumber/Source: BPS, Pendataan Potensi Desa (Podes) 2021/BPS-Statistics Indonesia, Village Potential Data Collecting 2021

Lanjutan Tabel/Continued Table 4.4.3

Desa Village	Angin Puyuh/ Puting Beliung/ Topan <i>Tornado/Typhoon</i>	Gelombang Pasang <i>Tidal Wave</i>	Abrasi Abrasion
(1)	(10)	(11)	(12)
Binangun	-	-	-
Saringambat	-	-	-
Kedungjambe	1	-	-
Tunggulrejo	-	-	-
Tanjungrejo	-	-	-
Lajokidul	-	-	-
Tanggir	-	-	-
Mergosari	-	-	-
Mulyorejo	-	-	-
Tingkis	-	-	-
Mulyoagung	-	-	-
Lajolor	-	-	-
Singgahan	1	-	-

Catatan/Note: ...

Sumber/Source: BPS, Pendataan Potensi Desa (Podes) 2021/BPS-Statistics Indonesia, Village Potential Data Collecting 2021

Tabel
Table

4.4.4

Banyaknya Korban Jiwa Akibat Bencana Alam Menurut Desa dan Jenis Bencana Alam di Kecamatan Singgahan, 2020
Number of Fatalities Due to Natural Disasters by Villages and Type of Natural Disaster in Singgahan Subdistrict, 2020

Desa Village	Gempa Bumi Earthquake	Tsunami Tsunami	Gunung Melatus Volcanic Eruption	Tanah Longsor Landslide
(1)	(2)	(3)	(4)	(5)
Binangun	-	-	-	-
Saringambat	-	-	-	-
Kedungjambe	-	-	-	-
Tunggulrejo	-	-	-	-
Tanjungrejo	-	-	-	-
Lajokidul	-	-	-	-
Tanggir	-	-	-	-
Mergosari	-	-	-	-
Mulyorejo	-	-	-	-
Tingkis	-	-	-	-
Mulyoagung	-	-	-	-
Lajolor	-	-	-	-
Singgahan	-	-	-	-

Catatan/Note: ...

Sumber/Source: BPS, Pendataan Potensi Desa (Podes) 2021/BPS-Statistics Indonesia, *Village Potential Data Collecting 2021*

Lanjutan Tabel/Continued Table 4.4.4

Desa Village	Banjir Floods	Banjir Bandang Flash Floods	Kekeringan Drought	Kebakaran Hutan dan Lahan Forest and Land Fires
(1)	(6)	(7)	(8)	(9)
Binangun	-	-	-	-
Saringambat	-	-	-	-
Kedungjambe	-	-	-	-
Tunggulrejo	-	-	-	-
Tanjungrejo	-	-	-	-
Lajokidul	-	-	-	-
Tanggir	-	-	-	-
Mergosari	-	-	-	-
Mulyorejo	-	-	-	-
Tingkis	-	-	-	-
Mulyoagung	-	-	-	-
Lajolor	-	-	-	-
Singgahan	-	-	-	-

Catatan/Note: ...

Sumber/Source: BPS, Pendataan Potensi Desa (Podes) 2021/BPS-Statistics Indonesia, Village Potential Data Collecting 2021

Lanjutan Tabel/Continued Table 4.4.4

Desa Village	Angin Puyuh/ Puting Beliung/ Topan <i>Tornado/Typhoon</i>	Gelombang Pasang <i>Tidal Wave</i>	Abrasi <i>Abrasion</i>
(1)	(10)	(11)	(12)
Binangun	-	-	-
Saringambat	-	-	-
Kedungjambe	-	-	-
Tunggulrejo	-	-	-
Tanjungrejo	-	-	-
Lajokidul	-	-	-
Tanggir	-	-	-
Mergosari	-	-	-
Mulyorejo	-	-	-
Tingkis	-	-	-
Mulyoagung	-	-	-
Lajolor	-	-	-
Singgahan	-	-	-

Catatan/Note: ...

Sumber/Source: BPS, Pendataan Potensi Desa (Podes) 2021/BPS-Statistics Indonesia, Village Potential Data Collecting 2021

Tabel
Table

4.4.5

**Keberadaan Fasilitas/Upaya Antisipasi/Mitigasi
Bencana Alam Menurut Desa di Kecamatan
Singgahan, 2021**
*Existence of Facilities/Efforts for
Anticipation/Mitigation of Natural Disasters by Villages
in Singgahan Subdistrict, 2021*

Desa Village	Sistem Peringatan Dini Bencana Alam <i>Natural Disaster Early Warning System</i>	Sistem Peringatan Dini Khusus Tsunami <i>Tsunami Early Warning System</i>	Perlengkapan Keselamatan <i>Safety Equipment</i>
(1)	(2)	(3)	(4)
Binangun	Ada	-	Ada
Saringambat	Ada	-	Ada
Kedungjambe	Ada	-	Ada
Tunggulrejo	Ada	-	Ada
Tanjungrejo	Ada	-	Ada
Lajokidul	Ada	-	Ada
Tanggir	Ada	-	Ada
Mergosari	Ada	-	Ada
Mulyorejo	Ada	-	Ada
Tingkis	-	-	Ada
Mulyoagung	Ada	-	Ada
Lajolor	-	-	Ada

Lanjutan Tabel/Continued Table 4.4.5

Desa Village	Rambu-Rambu dan Jalur Evakuasi Bencana <i>Signand Evacuation Route</i>	Pembuatan, Perawatan, atau Normalisasi : Sungai, Kanal, Tanggul, Parit, Drainase, Waduk, Pantai, dll Manufacture, Maintenance, or Normalization : Rivers, Canals, Embankment, etc
(1)	(5)	(6)
Binangun	-	Ada
Saringambat	-	Ada
Kedungjambe	-	Ada
Tunggulrejo	-	Ada
Tanjungrejo	-	Ada
Lajokidul	-	Ada
Tanggir	-	Ada
Mergosari	-	Ada
Mulyorejo	-	Ada
Tingkis	-	Ada
Mulyoagung	-	Ada
Lajolor	-	Ada

Catatan/Note: ...

Sumber/Source: BPS, Pendataan Potensi Desa (Podes) 2021/BPS-Statistics Indonesia, Village Potential Data Collecting 2021

Tabel
Table

4.4.6

Banyaknya Desa yang Memiliki Kelompok Kegiatan Olahraga Menurut Jenis Olahraga dan Ketersediaan Fasilitas/Lapangan Olahraga di Kecamatan Singgahan, 2021

Number of Villages Having Sport Activities Groups by Type of Sport and Availability of Sport Facilities/Fields in Singgahan Subdistrict, 2021

Jenis Olahraga <i>Type of Sport</i>	Kondisi Fasilitas/Lapangan Olahraga <i>Condition of Sport Facilities/Fields</i>			Tidak Ada Fasilitas/Lapangan Olahraga <i>No Sport Facilities/Fields</i>
	Baik	Rusak Sedang	Rusak Parah	
(1)	(2)	(3)	(4)	(5)
Sepak Bola <i>Soccer</i>	7	1	-	4
Bola Voli <i>Volley Ball</i>	9	-	1	2
Bulu Tangkis <i>Badminton</i>	2	-	1	9
Bola Basket <i>Basket Ball</i>	-	-	1	11
Tenis Lapangan <i>Court Tennis</i>	1	-	-	11
Tenis Meja <i>Table Tennis</i>	7	-	-	5
Futsal <i>Futsal</i>	1	-	-	11
Renang <i>Swimming</i>	2	-	-	10
Bela Diri <i>Martial Arts</i>	9	-	1	2
Bilyard <i>Billiards</i>	2	9	-	1
Fitness, Aerobik, dll <i>Fitness, Aerobics, etc</i>	4	-	-	8

Catatan/Note: ...

Sumber/Source: BPS, Pendataan Potensi Desa (Podes) 2021/BPS-Statistics Indonesia, Village Potential Data Collecting 2021

Pertanian

**Luas Panen
Tanaman Biofarmaka**

**Luas Panen
Sayuran**

**Luas Panen
Buah-buahan**

**Total Produksi
Tanaman Biofarmaka**

<https://kubankab.dps.go.id>

PENJELASAN TEKNIS

TECHNICAL NOTES

5.1 Pertanian

Pada tahun 2021 luas panen cabai rawit di Kecamatan Singgahan sebesar 64 hektar, meningkat dari sebelumnya 16 hektar. Produksi cabai rawit menurun dari 430 kwintal menjadi 100 kwintal pada 2021.

Produksi buah terbesar yaitu buah jeruk dengan jumlah 13072 kwintal.

5.1 Agricultural

In 2021 the used harvested area of Cayenne pepper in Singgahan Subdistrict is 64 ha, the condition in 2021 is increasing from previous years which is 16 ha. The production of Cayenne pepper is decrease from 430 qwintal to 100 qwintal.

The biggest production of fruit is orange with 13072 qwintal.

Tabel 5.1
Table

**Luas Panen Tanaman Sayuran dan Buah-buahan
Semusim Menurut Jenis Tanaman di Kecamatan
Singgahan (ha), 2018–2021**
*Harvested Area of Seasonal Vegetables and Fruits
by Kind of Plant in Singgahan Subdistrict (ha), 2018–2021*

Jenis Tanaman <i>Kind of Plants</i>	2018	2019	2020	2021
(1)	(2)	(3)	(4)	(5)
Sayuran/Vegetables :				
Bawang Merah/Shallots	3	13	9	12
Bawang Putih/Garlic	-	-	-	-
Cabai Besar/Chili/Big Chili	-	-	20	25
Cabai Rawit/Chili/Cayenne Pepper	28	33	16	64
Kentang/Potato	-	-	-	-
Kubis/Cabbage	-	-	-	-
Terong/Eggplant	-	-	5	2
Tomat/Tomato	-	-	-	3
Kacang Panjang/Long Beans	-	-	-	-
Kangkung/Water Spinach	-	-	-	1
Ketimun/Cucumber	-	-	-	-
Petsai/Chinese Cabbage	-	-	-	-
Buah–buahan/Fruits :				
Semangka/Watermelon	-	-	-	-
Melon/Melon	-	-	-	-

Catatan/Note: ...

Sumber/Source: BPS, Statistik Pertanian Hortikultura SPH-SBS/BPS-Statistics Indonesia, *Agricultural Statistic for Horticulture SPH-SBS*

Tabel 5.2 **Produksi Tanaman Sayuran dan Buah-buahan Semusim Menurut Jenis Tanaman di Kecamatan Singgahan (kuintal), 2018–2021**
Production of Seasonal Vegetables and Fruits by Kind of Plant in Singgahan Subdistrict (quintal), 2018–2021

Jenis Tanaman <i>Kind of Plants</i>	2018	2019	2020	2021
(1)	(2)	(3)	(4)	(5)
Sayuran/Vegetables :				
Bawang Merah/ <i>Shallots</i>	-	-	620	685
Bawang Putih/ <i>Garlic</i>	-	-	-	-
Cabai Besar/ <i>Chili/Big Chili</i>	-	-	1119	925
Cabai Rawit/ <i>Chili/CayennePepper</i>	-	-	430	100
Kentang/ <i>Potato</i>	-	-	-	-
Kubis/ <i>Cabbage</i>	-	-	-	-
Komoditas daerah	-	-	-	-
Komoditas daerah	-	-	-	-
Buah–buahan/Fruits :				
Semangka/ <i>Watermelon</i>	-	-	-	-
Melon/ <i>Melon</i>	-	-	-	-

Catatan/Note: ...

Sumber/Source: BPS, Statistik Pertanian Hortikultura SPH-SBS/BPS-Statistics Indonesia, *Agricultural Statistic for Horticulture SPH-SBS*

Tabel 5.3 Luas Panen Tanaman Biofarmaka Menurut Jenis Tanaman di Kecamatan Singgahan (m²), 2018–2021
Table *Harvested Area of Medicinal Plants by Kind of Plant in Singgahan Subdistrict (m²), 2018–2021*

Jenis Tanaman <i>Kind of Plants</i>	2018	2019	2020	2021
(1)	(2)	(3)	(4)	(5)
Jahe/ <i>Ginger</i>	-	24	500	3955
Kencur/ <i>East Indian Galangal</i>	-	24	250	3078
Kunyit/ <i>Turmeric</i>	-	24	250	3411
Laos/ <i>Lengkuas/Galanga</i>	-	12	250	3524
Temulawak/ <i>Java Turmeric</i>	-	-	12	5000
Temukunci/ <i>Chinece Keys</i>	-	-	-	-

Catatan/Note: ...

Sumber/Source: BPS, Statistik Pertanian Hortikultura SPH-SBS/*BPS-Statistics Indonesia, Agricultural Statistic for Horticulture SPH-SBS*

Tabel 5.4 **Produksi Tanaman Biofarmaka Menurut Jenis Tanaman di Kecamatan Singgahan (kg), 2018–2021**
Table ***Production of Medicinal Plants by Kind of Plant in Singgahan Subdistrict (kg), 2018–2021***

Jenis Tanaman <i>Kind of Plants</i>	2018	2019	2020	2021
(1)	(2)	(3)	(4)	(5)
Jahe/ <i>Ginger</i>	-	12	548	7060
Kencur/ <i>East Indian Galangal</i>	-	51	94	3188
Kunyit/ <i>Turmeric</i>	-	52	166	7990
Laos/ <i>Lengkuas/Galanga</i>	-	17	250	7590
Temulawak/ <i>Java Turmeric</i>	-	-	12	5000
Temukunci/ <i>Chinece Keys</i>	-	-	-	-

Catatan/Note: ...

Sumber/Source: BPS, Statistik Pertanian Hortikultura SPH-SBS/*BPS-Statistics Indonesia, Agricultural Statistic for Horticulture SPH-SBS*

Tabel 5.5
Table

Luas Panen Tanaman Hias Menurut Jenis Tanaman di Kecamatan Singgahan (m²), 2018–2021
Harvested Area of Ornamental Plants by Kind of Plant in Singgahan Subdistrict (m²), 2018–2021

Jenis Tanaman <i>Kind of Plants</i>	2018	2019	2020	2021
(1)	(2)	(3)	(4)	(5)
Anggrek/ <i>Orchid</i>	-	-	-	-
Krisan/ <i>Chrysantemum</i>	-	-	-	-
Mawar/ <i>Rose</i>	-	-	-	-
Sedap Malam/ <i>Tuberose</i>	-	-	-	-
Melati/ <i>Jasmine</i>	-	-	-	150
Palem/ <i>Palm</i>	-	-	-	-

Catatan/Note: ...

Sumber/Source: BPS, Statistik Pertanian Hortikultura SPH-SBS/BPS-Statistics Indonesia, *Agricultural Statistic for Horticulture SPH-SBS*

Tabel 5.6 Produksi Tanaman Hias Menurut Jenis Tanaman di Kecamatan Singgahan (tangkai), 2018–2021
Table *Production of Ornamental Plants by Kind of Plant n Singgahan Subdistrict (stalks), 2018–2021*

Jenis Tanaman <i>Kind of Plants</i>	2018	2019	2020	2021
(1)	(2)	(3)	(4)	(5)
Anggrek/ <i>Orchid</i>	-	-	-	-
Krisan/ <i>Chrysantemum</i>	-	-	-	-
Mawar/ <i>Rose</i>	-	-	-	-
Sedap Malam/ <i>Tuberose</i>	-	-	-	-
Melati/ <i>Jasmine</i>	-	-	-	17
Palem/ <i>Palm</i>	-	-	-	-

Catatan/Note: ...

Sumber/Source: BPS, Statistik Pertanian Hortikultura SPH-SBS/BPS-Statistics Indonesia, *Agricultural Statistic for Horticulture SPH-SBS*

Tabel 5.7
Table

Produksi Buah-Buahan dan Sayuran Tahunan Menurut Jenis Tanaman di Kecamatan Singgahan (kuintal), 2018–2021
Production of Annual Fruits and Vegetables by Kind of Plant in Singgahan Subdistrict (quintal), 2018-2021

Jenis Tanaman <i>Kind of Plants</i>	2018	2019	2020	2021
(1)	(2)	(3)	(4)	(5)
Buah–Buahan/Fruits :				
Durian/ <i>Durian</i>	-	-	-	-
Jeruk Siam/Keprok/ <i>Orange/Tangerine</i>	10610	74125	57500	13072
Mangga/ <i>Mango</i>	2500	5364	5408	3011
Pepaya/ <i>Papaya</i>	396	101	55	17
Pisang/ <i>Banana</i>	3191	1786	1721	633
Salak/ <i>Snakefruit</i>	-	-	-	-
Komoditas daerah	-	-	-	-
Komoditas daerah	-	-	-	-
Sayuran/Vegetables:				
Bawang Merah/Shallots	140	485	620	2808
Bawang Putih/Garlic	-	-	-	-
Cabai Besar/Chili/Big Chili	-	-	424	1224
Cabai Rawit/Chili/Cayenne Pepper	280	640	430	100
Kentang/Potato	-	-	-	-
Kubis/Cabbage	-	-	-	-
Terong/Eggplant	-	-	420	90
Tomat/Tomato	-	-	-	49
Kacang Panjang/Long beans	-	-	-	-
Kangkung/Water Spinach	-	-	-	7
Ketimun/Cucumber	-	-	-	-
Petsai/Chinese Cabbage	-	-	-	-

Catatan/Note: ...

Sumber/Source: BPS, Statistik Pertanian Hortikultura SPH-SBS/BPS-Statistics Indonesia, *Agricultural Statistic for Horticulture SPH-SBS*

PARIWISATA, TRANSPORTASI & KOMUNIKASI



JUMLAH
HOTEL/PENGINAPAN



JUMLAH MENARA BTS

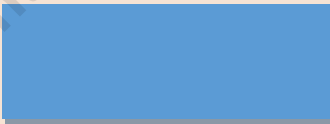

<https://tubankab.bps.go.id>

<https://tubankab.bps.go.id>

ULASAN

DESCRIPTION

6.1 Hotel, Pariwisata, Transportasi dan Komunikasi

Meskipun transportasi bukan sektor utama di Kecamatan Singgahan namun peranan sektor ini tidak dapat dipisahkan dari sektor lainnya. Sektor transportasi memiliki peran yang vital guna mempermudah arus barang dan jasa.

Akomodasi hotel, penginapan juga terdapat di Kecamatan Singgahan. Jumlah hotel dan Penginapan sebesar 0

6.2 Hotel, Tourism, Transpotation, and Communication

Eventhough transporation is not the leading setcor in Singgahan subdistrict, but this sector become vital because of its function to launch the flow of goods and services.

There is hotel accomodation, and Inn in Singgahan subdistrict. Number of hotel and Inn is 0

6.1 PARIWISATA
TOURISM

Tabel
Table 6.1.1 Jumlah Sarana Akomodasi Menurut Desa dan Jenis Akomodasi di Kecamatan Singgahan, 2021
Number of Accomodation Facilities by Villages/Kelurahan and Type of Accomodation in Singgahan Subdistrict, 2021

Desa Village	Hotel Hotel	Penginapan Inn
(1)	(2)	(3)
Binangun	-	-
Saringembat	-	-
Kedungjambe	-	-
Tunggulrejo	-	-
Tanjungrejo	-	-
Lajokidul	-	-
Tanggir	-	-
Mergosari	-	-
Mulyorejo	-	-
Tingkis	-	-
Mulyoagung	-	-
Lajolor	-	-
Singgahan	-	-

Catatan/Note: ...

Sumber/Source: BPS, Pendataan Potensi Desa (Podes) 2021/BPS-Statistics Indonesia, Village Potential Data Collecting 2021

6.2 TRANSPORTASI TRANSPORTATION

Tabel 6.2.1 **Prasarana dan Sarana Transportasi Antar Desa Menurut Desa di Kecamatan Singgahan, 2021**
Table 6.2.1 **Inter-Villages Transportation Infrastructure and Facilities by Villages in Singgahan Subdistrict, 2021**

Desa Village	Jenis Prasarana Transportasi Type of Transportation Infrastructure	Keberadaan Angkutan Umum Availability of Public Transportation
(1)	(2)	(3)
Binangun	Darat	Ada, tanpa trayek tetap
Saringembat	Darat	Ada, tanpa trayek tetap
Kedungjambe	Darat	Ada, dengan trayek tetap
Tunggulrejo	Darat	Ada, dengan trayek tetap
Tanjungrejo	Darat	Ada, tanpa trayek tetap
Lajokidul	Darat	Ada, tanpa trayek tetap
Tanggir	Darat	Ada, tanpa trayek tetap
Mergosari	Darat	Tidak ada angkutan umum
Mulyorejo	Darat	Ada, dengan trayek tetap
Tingkis	Darat	Ada, tanpa trayek tetap
Mulyoagung	Darat	Ada, dengan trayek tetap
Lajolor	Darat	Ada, tanpa trayek tetap

Catatan/Note: ...

Sumber/Source: BPS, Pendataan Potensi Desa (Podes) 2021/BPS-Statistics Indonesia, Village Potential Data Collecting 2021

Lanjutan Tabel/Continued Table 6.2.1

Desa Village	Jenis Permukaan Darat Terluas <i>Type of The Widest Road Surface</i>	Dapat dilalui Kendaraan Roda 4 atau lainnya <i>Assemble by vehicle with 4 wheel or mores</i>
(1)	(4)	(5)
Binangun	Aspal/Beton	Sepanjang tahun
Saringambat	Aspal/Beton	Sepanjang tahun
Kedungjambe	Aspal/Beton	Sepanjang tahun
Tunggulrejo	Aspal/Beton	Sepanjang tahun
Tanjungrejo	Aspal/Beton	Sepanjang tahun
Lajokidul	Aspal/Beton	Sepanjang tahun
Tanggir	Aspal/Beton	Sepanjang tahun
Mergosari	Aspal/Beton	Sepanjang tahun
Mulyorejo	Aspal/Beton	Sepanjang tahun
Tingkis	Aspal/Beton	Sepanjang tahun
Mulyoagung	Aspal/Beton	Sepanjang tahun
Lajolor	Aspal/Beton	Sepanjang tahun

Catatan/Note: ...

Sumber/Source: BPS, Pendataan Potensi Desa (Podes) 2021/BPS-Statistics Indonesia, Village Potential Data Collecting 2021

6.3 KOMUNIKASI COMMUNICATION

Tabel 6.3.1 Keberadaan Kantor Pos/Pos Pembantu/Rumah Pos, Pos Keliling, dan Perusahaan/Agen Jasa Ekspedisi Swasta Menurut Desa/Kelurahan di Kecamatan Singgahan, 2021
Number of Post Office/Subsidiary of Post Office, Mobile Portal Service, Private Expedition Service Company by Villages/Kelurahan in Singgahan Subdistrict, 2021

Desa Village	Kantor Pos/Pos Pembantu Rumah Pos <i>Post Office/Subsidiary Service Company</i>	Pos Keliling/ <i>Mobile Portal Service</i>	Perusahaan/Agen Jasa Ekspedisi Swasta <i>Private Expedition</i>
(1)	(2)	(3)	(4)
Binangun	-	Ada	-
Saringambat	-	Ada	-
Kedungjambe	-	Ada	-
Tunggulrejo	-	Ada	-
Tanjungrejo	-	Ada	-
Lajokidul	-	Ada	-
Tanggir	-	Ada	-
Mergosari	-	Ada	-
Mulyorejo	-	Ada	-
Tingkis	-	-	-
Mulyoagung	Beroperasi	Ada	-
Lajolor	-	Ada	Beroperasi

Catatan/Note: ...

Sumber/Source: BPS, Pendataan Potensi Desa (Podes) 2021/BPS-Statistics Indonesia, Village Potential Data Collecting 2021

Tabel 6.3.2 Jumlah Menara Telepon seluler dan Operator Layanan Komunikasi Telepon Seluler Menurut Desa di Kecamatan Singgahan , 2021
Number of Base Transceiver Station (BTS) and Cellular Phone Communication Service Operators by Village in Singgahan Subdistrict, 2021

Desa Village	Jumlah Menara Telepon Seluler Base Transceiver Station	Jumlah Operator Layanan Cellular Phone Communication Service Operators
(1)	(2)	(3)
Binangun	0	4
Saringambat	0	4
Kedungjambe	2	5
Tunggulrejo	2	4
Tanjungrejo	0	3
Lajokidul	2	5
Tanggir	1	4
Mergosari	0	5
Mulyorejo	0	4
Tingkis	0	4
Mulyoagung	3	5
Lajolor	3	5
Singgahan	13	52

Catatan/Note: ...

Sumber/Source: BPS, Pendataan Potensi Desa (Podes) 2021/BPS-Statistics Indonesia, Village Potential Data Collecting 2021

Tabel
Table

6.3.3 Kekuatan Sinyal Telepon Seluler dan Jenis Sinyal Internet Telepon Seluler Menurut Desa di Kecamatan Singgahan, 2021
The Strenght of Celular Phone Signal by Villages in Singgahan Subdistrict, 2021

Desa Village	Kekuatan Sinyal Telepon Seluler <i>The Strenght of Celular</i>	Jenis Sinyal Internet Telepon Celular Phone Signal
(1)	(2)	(3)
Binangun	Kuat	4G/LTE
Saringemat	Kuat	4G/LTE
Kedungjambe	Kuat	4G/LTE
Tunggulrejo	Kuat	4G/LTE
Tanjungrejo	Lemah	4G/LTE
Lajokidul	Sangat kuat	4G/LTE
Tanggir	Kuat	4G/LTE
Mergosari	Kuat	4G/LTE
Mulyorejo	Sangat kuat	4G/LTE
Tingkis	Sangat kuat	4G/LTE
Mulyoagung	Sangat kuat	4G/LTE
Lajolor	Sangat kuat	4G/LTE

Catatan/Note: ...

Sumber/Source: BPS, Pendataan Potensi Desa (Podes) 2021/BPS-Statistics Indonesia, Village Potential Data Collecting 2021

<https://tubankab.bps.go.id>

PERBANKKAN KOPERASI & PERDAGANGAN

JUMLAH BANK UMUM

JUMLAH KOPERASI

JUMLAH PERTOKOAN



<https://tubankab.bps.go.id>

7.1 Perdagangan

Sarana prasarana ekonomi yang ada di Kecamatan antara lain pasar, kelompok pertokoan, minimarket / swalayan, toko, warung, restoran, dan hotel. Beberapa sarana prasaran yang ada di Kecamatan Singgahan pada tahun 2022 antara lain sebesar 1 pasar permanen 1 pasar semi permanen dan 1 Pasar tanpa bangunan tetap.

7.1 Trade

Economic facility in Subdistrict are markets, group of shops, minimarket, store, restaurant and hotel. A number of economic facility in Singgahan subdistrict in 2022 are 1 Market, 1 market in semi permanent building and 1 market in non permanent building.

Tabel
Table 7.1

Banyaknya Sarana Lembaga Keuangan Bank Menurut Desa dan Jenis Bank di Kecamatan Singgahan , 2021
Number of Bank by Villages and Type of Bank in Kenduruan Subdistrict, 2021

Desa Village	Bank Umum Pemerintah Government Bank	Bank Umum Swasta Private Bank
(1)	(2)	(3)
Binangun	-	-
Saringambat	-	-
Kedungjambe	-	-
Tunggulrejo	-	-
Tanjungrejo	-	-
Lajokidul	-	-
Tanggir	-	-
Mergosari	-	-
Mulyorejo	-	-
Tingkis	-	-
Mulyoagung	1	-
Lajolor	-	-
Singgahan	1	-

Catatan/Note: ...

Sumber/Source: BPS, Pendataan Potensi Desa (Podes) 2021/BPS-Statistics Indonesia, Village Potential Data Collecting 2021

Tabel
Table

7.2

Banyaknya Koperasi Aktif Menurut Menurut Desa dan Jenis Koperasi di Kecamatan Singgahan , 2021
Number of Cooperative by Villages and Type of Cooperative in Singgahan Subdistrict, 2021

Desa Village	Koperasi Unit Desa (KUD) Village Cooperative Unit	Koperasi Industri Kecil dan Kerajinan Rakyat (Kopinkra) Small Industry and Citizen Handicraft Cooperative
(1)	(2)	(3)
Binangun	-	-
Saringambat	1	-
Kedungjambe	-	-
Tunggulrejo	1	-
Tanjungrejo	-	-
Lajokidul	-	-
Tangir	-	-
Mergosari	-	-
Mulyorejo	-	-
Tingkis	-	-
Mulyoagung	-	-
Lajolor	-	-
Singgahan	2	-

Catatan/Note: ...

Sumber/Source: BPS, Pendataan Potensi Desa (Podes) 2021/BPS-Statistics Indonesia, Village Potential Data Collecting 2021

Lanjutan Tabel/Continued Table 7.2

Desa Village	Koperasi Simpan Pinjam (Kospin) Savings and Loan Cooperative	Koperasi Lainnya Other Cooperative
(1)	(4)	(5)
Binangun	2	0
Saringambat	1	0
Kedungjambe	2	0
Tunggulrejo	3	0
Tanjungrejo	1	0
Lajokidul	1	0
Tanggir	3	0
Mergosari	1	0
Mulyorejo	5	0
Tingkis	3	0
Mulyoagung	3	0
Lajolor	1	0
Singgahan	26	0

Catatan/Note: ...

Sumber/Source: BPS, Pendataan Potensi Desa (Podes) 2021/BPS-Statistics Indonesia, Village Potential Data Collecting 2021

Tabel
Table 7-3

Banyaknya Sarana Perdagangan Menurut Desa dan Jenis Sarana Perdagangan di Kecamatan Singgahan, 2021
Number of Trade Facilities by Villages and Type of Trade Facilities in Singgahan Subdistrict, 2021

Desa Village	Kelompok Pertokoan <i>Shopping Complex</i>	Pasar dengan Bangunan Permanen <i>Markets in Permanent Building</i>	Pasar dengan Bangunan Semi Permanen <i>Markets in Semi Permanent Building</i>
(1)	(2)	(3)	(4)
Binangun	-	-	-
Saringambat	-	1	-
Kedungjambe	-	-	-
Tunggulrejo	1	1	1
Tanjungrejo	1	-	-
Lajokidul	-	-	-
Tanggir	-	-	-
Mergosari	-	-	-
Mulyorejo	-	-	-
Tingkis	-	-	-
Mulyoagung	2	1	-
Lajolor	2	1	-
Singgahan	6	1	1

Catatan/Note: ...

Sumber/Source: BPS, Pendataan Potensi Desa (Podes) 2021/BPS-Statistics Indonesia, Village Potential Data Collecting 2021

Lanjutan Tabel/Continued Table 7.3

Desa Village	Pasar tanpa Bangunan Market without Permanent Building	Mini Market/ Swalayan/Supermarket Mini Market /Swalayan/Supermarke t	Restoran/Rumah Makan Restaurant/Food Stall
(1)	(5)	(6)	(7)
Binangun	-	-	-
Saringembat	-	1	-
Kedungjambe	-	-	-
Tunggulrejo	-	1	-
Tanjungrejo	1	-	-
Lajokidul	-	-	-
Tanggir	-	-	-
Mergosari	-	-	-
Mulyorejo	-	-	-
Tingkis	-	-	-
Mulyoagung	-	1	-
Lajolor	-	1	-
Singgahan	1	4	-

Catatan/Note: ...

Sumber/Source: BPS, Pendataan Potensi Desa (Podes) 2021/BPS-Statistics Indonesia, Village Potential Data Collecting 2021

Lanjutan Tabel/Continued Table 7.3

Desa Village	Pasar tanpa Bangunan Market without Permanent Building	Mini Market/ Swalayan/Supermarket Mini Market /Swalayan/Supermarket
(1)	(7)	(8)
Binangun	23	45
Saringambat	25	273
Kedungjambe	23	33
Tunggulrejo	25	40
Tanjungrejo	17	33
Lajokidul	20	25
Tanggir	14	10
Mergosari	12	31
Mulyorejo	10	30
Tingkis	45	48
Mulyoagung	94	99
Lajolor	25	45
Singgahan	333	712

Catatan/Note: ...

Sumber/Source: BPS, Pendataan Potensi Desa (Podes) 2021/BPS-Statistics Indonesia, Village Potential Data Collecting 2021

DATA

MENCERDASKAN BANGSA
ENLIGHTEN THE NATION



**BADAN PUSAT STATISTIK
KABUPATEN TUBAN**

BPS-STATISTICS OF TUBAN REGENCY

Jalan Manunggal No 8 Tuban

Telp : 0356-321974

<https://tubankab.bps.go.id/>, email : bps3523@bps.go.id

ISBN 978-623-94810-4-9

