

# BERITA RESMI STATISTIK

2 Januari 2024





BADAN PUSAT STATISTIK

Penyedia  
Data Statistik  
Berkualitas untuk  
Indonesia Maju

# BERITA RESMI STATISTIK

2 Januari 2024

1

Inflasi

2

Nilai Tukar Petani & Harga Produsen Gabah

3

Indeks Harga Perdagangan Besar

4

Perkembangan Pariwisata

5

Perkembangan Transportasi

# CATATAN PERISTIWA SEPANJANG TAHUN 2023 (1)

## Perkembangan Harga Minyak Mentah di Pasar Internasional (\$/bbl)

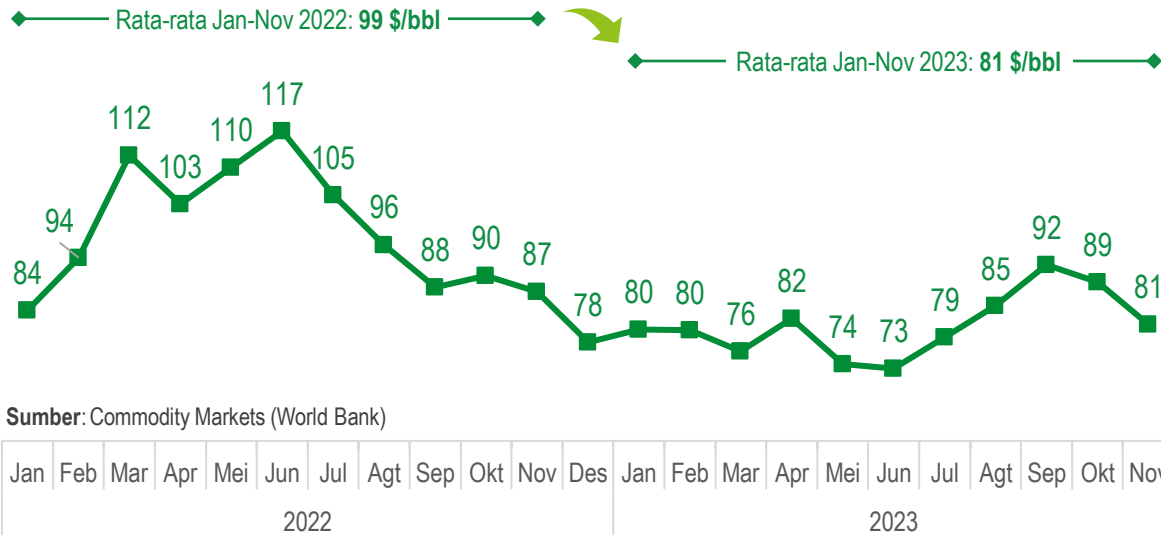

“ Pertamina beberapa kali telah melakukan **penyesuaian harga** bahan bakar minyak (**BBM**) **nonsubsidi** menyesuaikan harga internasional. Tercatat, harga BBM nonsubsidi tahun 2023 lebih rendah dibandingkan dengan Desember 2022.

## Indonesia terdampak El Nino

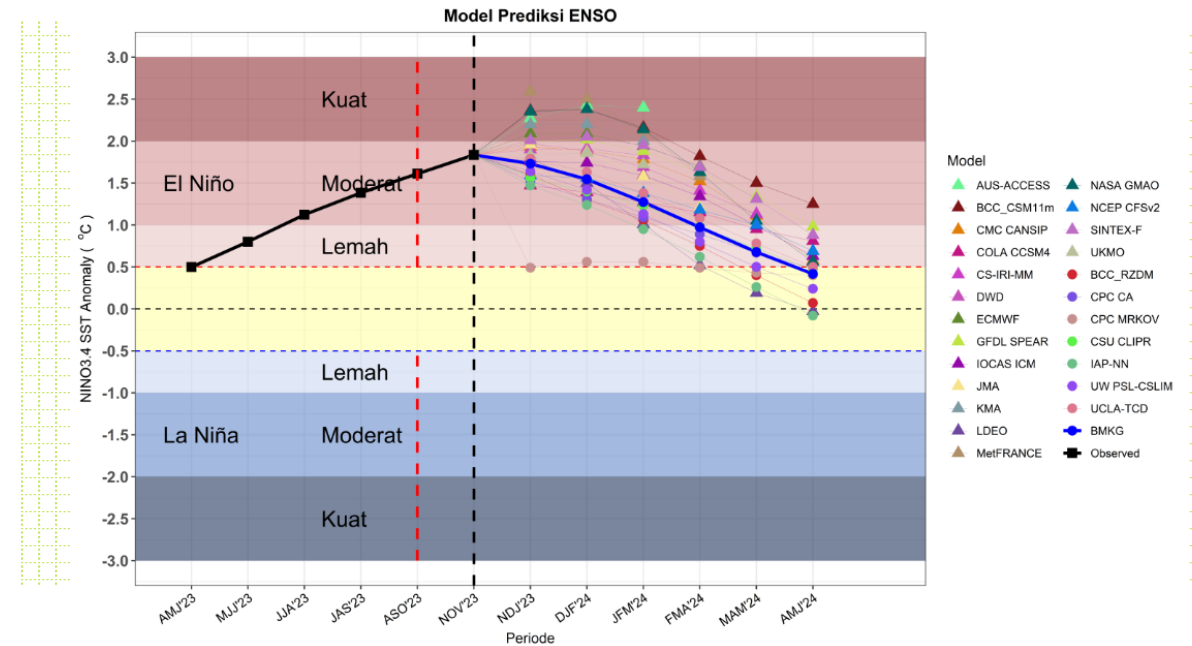

“ Hasil monitoring dan analisis yang dilakukan BMKG, sejak Maret, April, dan Mei 2023 telah terjadi **El Nino** lemah. BMKG dan beberapa badan klimatologi dunia memprediksi El-Nino akan terjadi dengan kategori moderat dan dapat terus bertahan setidaknya hingga April 2024.

Sumber: BMKG

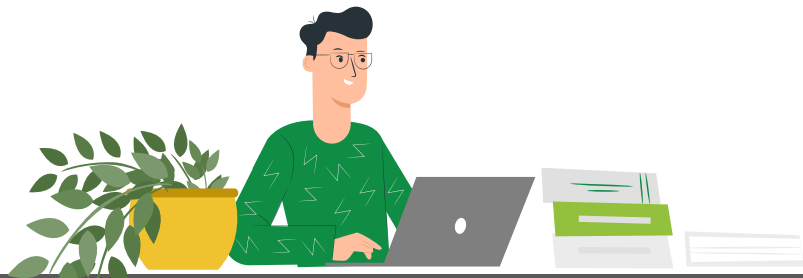

# CATATAN PERISTIWA SEPANJANG TAHUN 2023 (2)

## Perkembangan Harga Emas di Pasar Internasional (\$/troy oz)

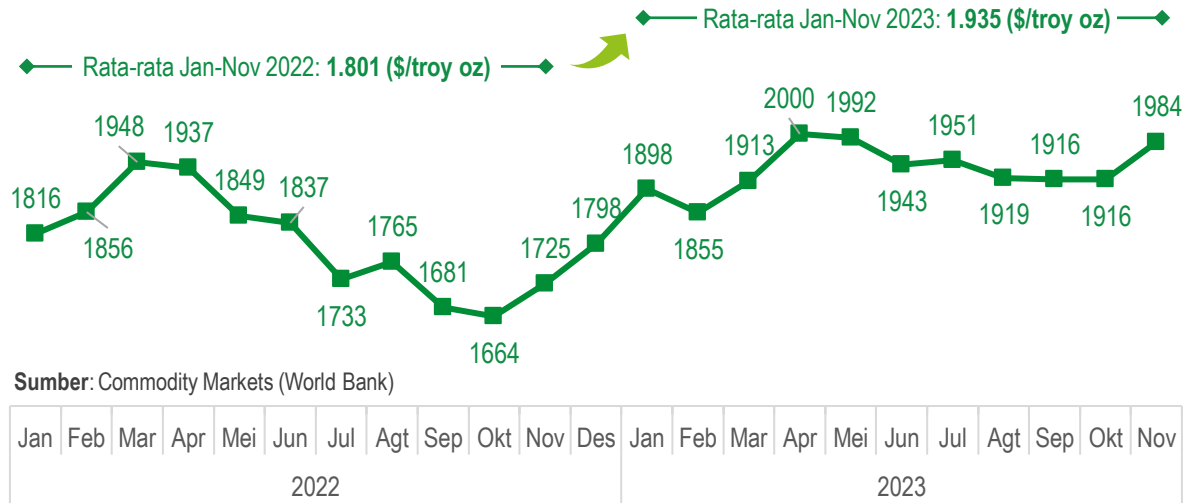

Sumber: Commodity Markets (World Bank)

## Jumlah Penumpang Angkutan Udara (Domestik) meningkat

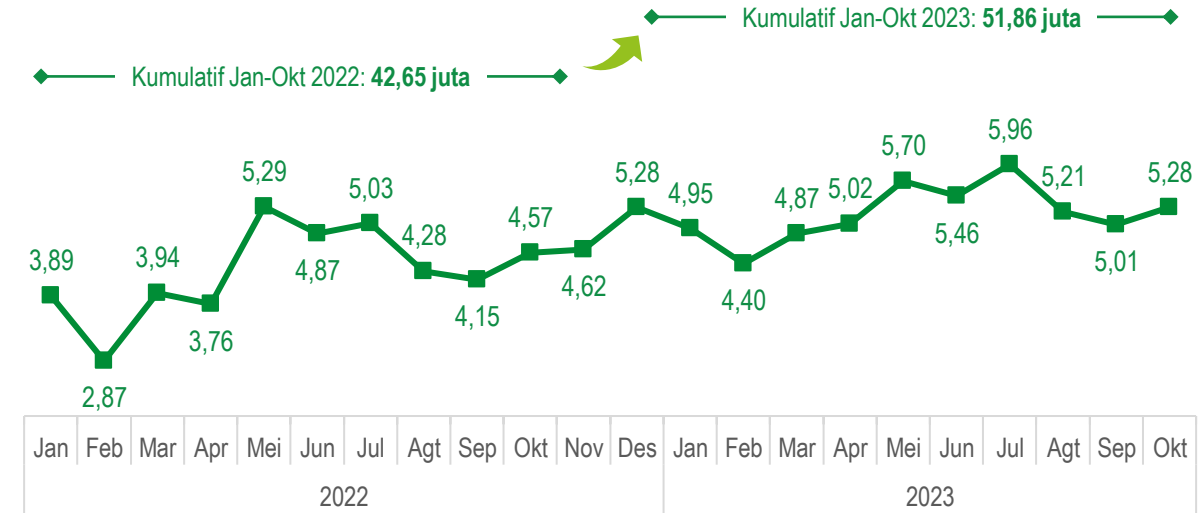

## Kenaikan Tarif Cukai Rokok

“ Melalui Peraturan Menteri Keuangan (PMK) Nomor 191 Tahun 2022, sejak 1 Januari 2023 Pemerintah menetapkan **kenaikan tarif cukai dengan rata-rata sebesar 10 persen**.

## Penyesuaian BI-Rate

“ Pada tahun 2023, Bank Indonesia melakukan penyesuaian BI-Rate sebanyak 2 kali, yaitu pada tanggal 19 Januari 2023 dan 19 Oktober 2023 dalam rangka penguatan stabilisasi nilai tukar Rupiah serta langkah *pre-emptive* dan *forward looking* untuk memastikan inflasi tetap terkendali.

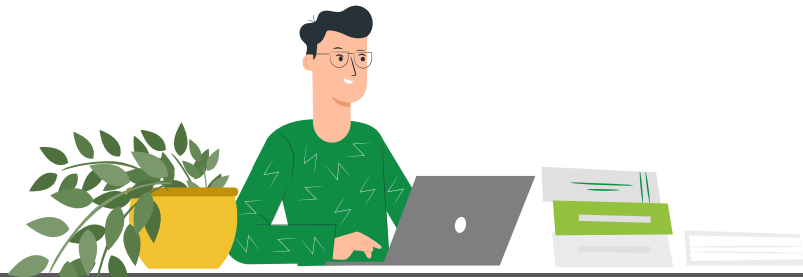



BADAN PUSAT STATISTIK

**ST 2023**  
SENSUS PERTANIAN

# **I N F L A S I**

PERKEMBANGAN INDEKS HARGA KONSUMEN

No. 01/01/Th. XXVII, 2 Januari 2024

# INFLASI DESEMBER 2023

## Inflasi Bulan ke Bulan

(Desember 2023 terhadap November 2023)

**0,41%**

## Inflasi Tahun ke Tahun

(Desember 2023 terhadap Desember 2022)

**2,61%**

## Inflasi Tahun Kalender

(Desember 2023 terhadap Desember 2022)

**2,61%**

### Perkembangan inflasi bulan ke bulan (%)

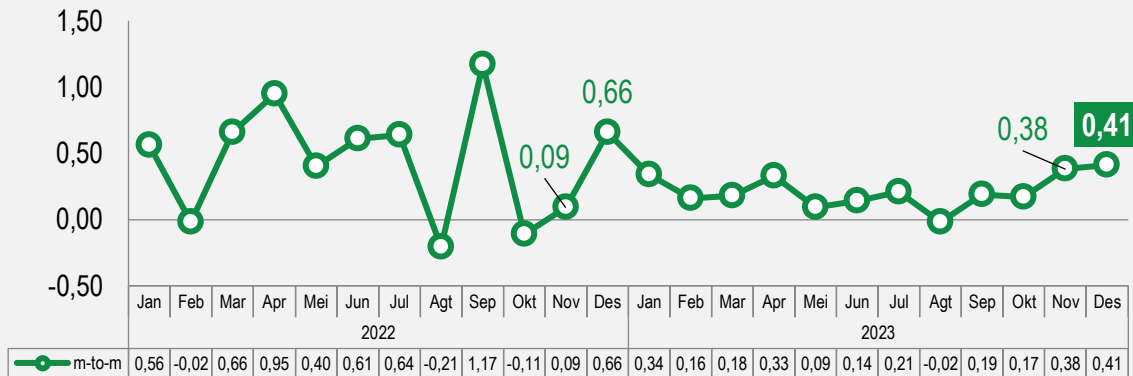

Tingkat inflasi bulanan Desember 2023 **lebih tinggi** dibandingkan dengan bulan sebelumnya namun **lebih rendah** dibandingkan bulan yang sama tahun lalu.

### Inflasi Berdasarkan Kelompok Pengeluaran (*m-to-m*, %)

Rincian	Inflasi	Andil Inflasi
<b>Inflasi Umum</b>	<b>0,41</b>	<b>0,41</b>
<b>1. Makanan, Minuman, dan Tembakau</b>	<b>1,07</b>	<b>0,29</b>
2. Pakaian dan Alas Kaki	0,18	0,01
3. Perumahan, Air, Listrik, dan Bahan Bakar Rumah Tangga	0,01	0,00*
4. Perlengkapan, Peralatan, dan Pemeliharaan Rutin Rumah Tangga	0,10	0,01
5. Kesehatan	0,04	0,00*
<b>6. Transportasi</b>	<b>0,45</b>	<b>0,06</b>
7. Informasi, Komunikasi, dan Jasa Keuangan	0,07	0,00*
<b>8. Rekreasi, Olahraga, dan Budaya</b>	<b>0,54</b>	<b>0,01</b>
9. Pendidikan	0,00	0,00*
10. Penyediaan Makanan dan Minuman/Restoran	0,03	0,00*
<b>11. Perawatan Pribadi dan Jasa Lainnya</b>	<b>0,46</b>	<b>0,03</b>

Keterangan: \*) bernilai sangat kecil

# INFLASI DESEMBER 2023 MENURUT WILAYAH (*m-to-m*)

Inflasi di 33 kota IHK lebih tinggi dari inflasi nasional



85 kota mengalami inflasi

5 kota mengalami deflasi

## Sumatera

**Inflasi Tertinggi:**  
Kota Medan (**0,60%**)  
**Deflasi Terdalam:**  
Meulaboh (**0,67%**)

## Jawa

**Inflasi Tertinggi:**  
Sumenep (**0,71%**)  
**Inflasi Terendah:**  
Kudus (**0,15%**)

## Kalimantan

**Inflasi Tertinggi:**  
Kota Pontianak (**0,66%**)  
**Inflasi Terendah:**  
Kota Banjarmasin (**0,12%**)

## Bali Nusra

**Inflasi Tertinggi:**  
Maukere (**0,61%**)  
**Inflasi Terendah:**  
Kota Mataram (**0,29%**)

## Maluku Papua

**Inflasi Tertinggi:**  
Kota Ternate (**1,64%**)  
**Inflasi Terendah:**  
Kota Sorong (**0,23%**)

## Sulawesi

**Inflasi Tertinggi:**  
Kota Gorontalo (**1,32%**)  
**Inflasi Terendah:**  
Kota Palu (**0,13%**)

## Komoditas Penyumbang Inflasi Kota Ternate

Komoditas	Andil (%)
1. Ikan Segar	0,58
2. Cabai Rawit	0,33
3. Cabai Merah	0,24
4. Bawang Merah	0,13
5. Tomat	0,11
6. Tarif Angkutan Udara	0,03

**Inflasi Tertinggi: Kota Ternate (1,64%)**

**Deflasi Terdalam: Meulaboh (0,67%)**

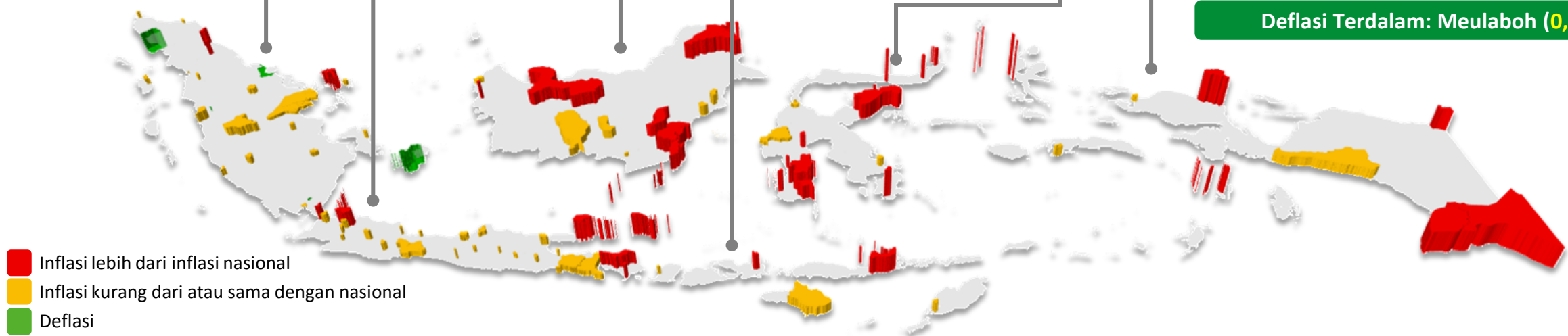

# TINGKAT INFLASI DESEMBER 2023 MENURUT KOMPONEN (*m-to-m*)

Seluruh komponen mengalami inflasi



### Inflasi berdasarkan Komponen (*m-to-m*, %)

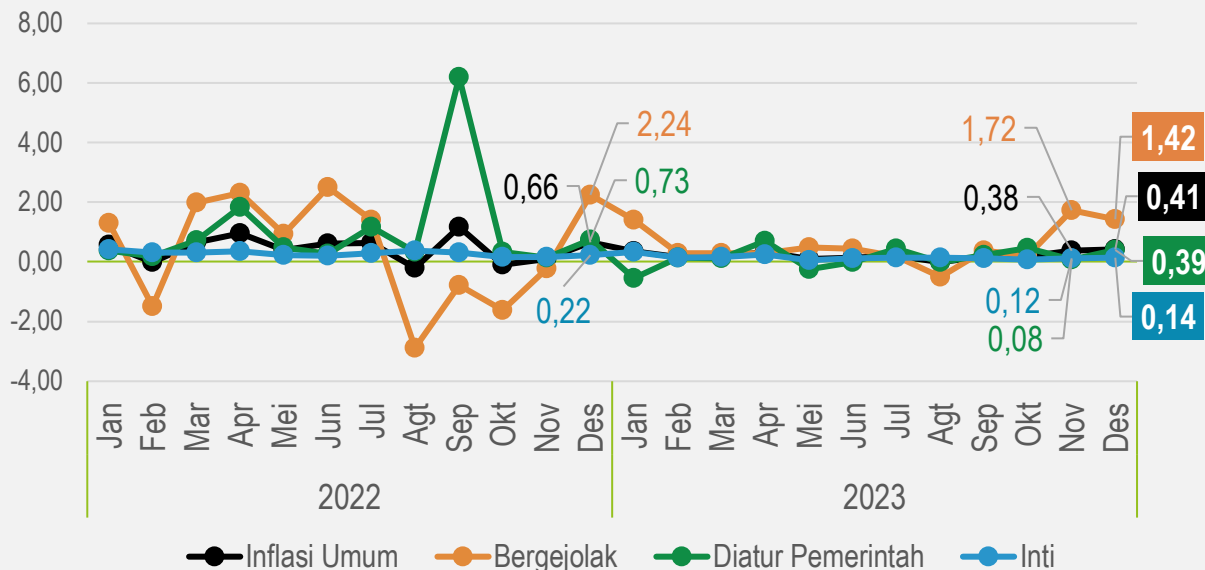

### Andil Inflasi berdasarkan Komponen (*m-to-m*, %)

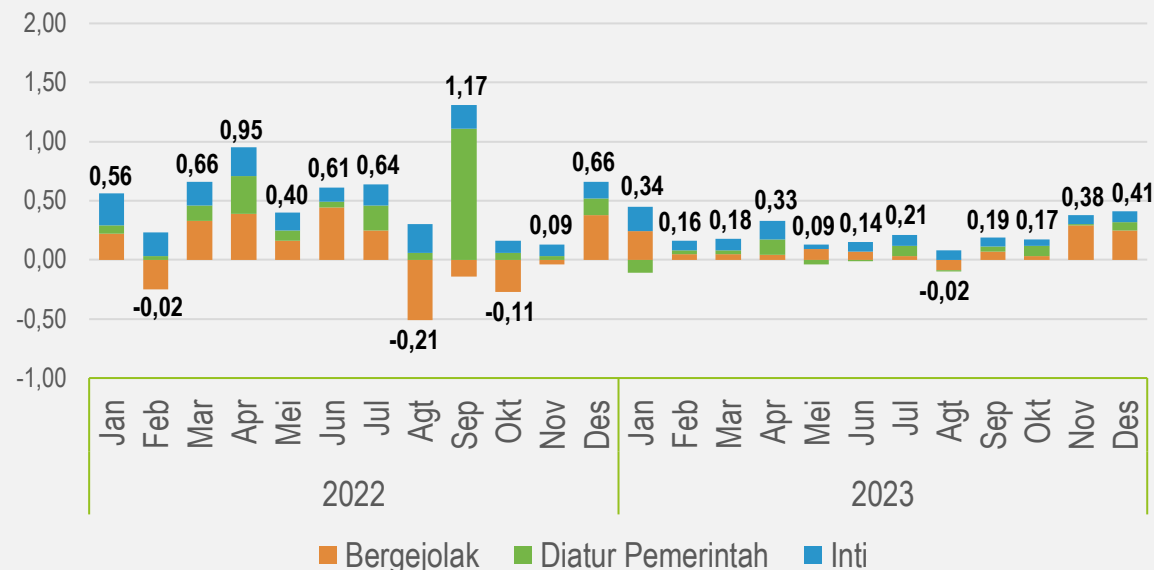

- ▶ **Komponen Harga Diatur Pemerintah mengalami inflasi sebesar 0,39% dengan andil inflasi sebesar 0,07%.** Penyumbang utama inflasi tersebut adalah tarif angkutan udara, rokok putih, dan rokok kretek filter.
- ▶ **Komponen Harga Bergejolak mengalami inflasi sebesar 1,42% dengan andil inflasi sebesar 0,25%.** Komoditas yang dominan memberikan andil inflasi adalah cabai merah, bawang merah, tomat, cabai rawit, beras, telur ayam ras, minyak goreng, daging ayam ras, dan bawang putih.
- ▶ **Inflasi Komponen Inti sebesar 0,14% dengan andil inflasi sebesar 0,09%.** Komoditas yang dominan memberikan andil terhadap inflasi komponen inti adalah emas perhiasan, gula pasir, dan rekreasi.



# PENYUMBANG UTAMA ANDIL INFLASI DESEMBER 2023 (*m-to-m*)

Kelompok makanan, minuman, dan tembakau menjadi penyumbang utama inflasi Desember 2023

Inflasi Kelompok Makanan, Minuman, dan Tembakau, 2020-2023 (*m-to-m*, %)

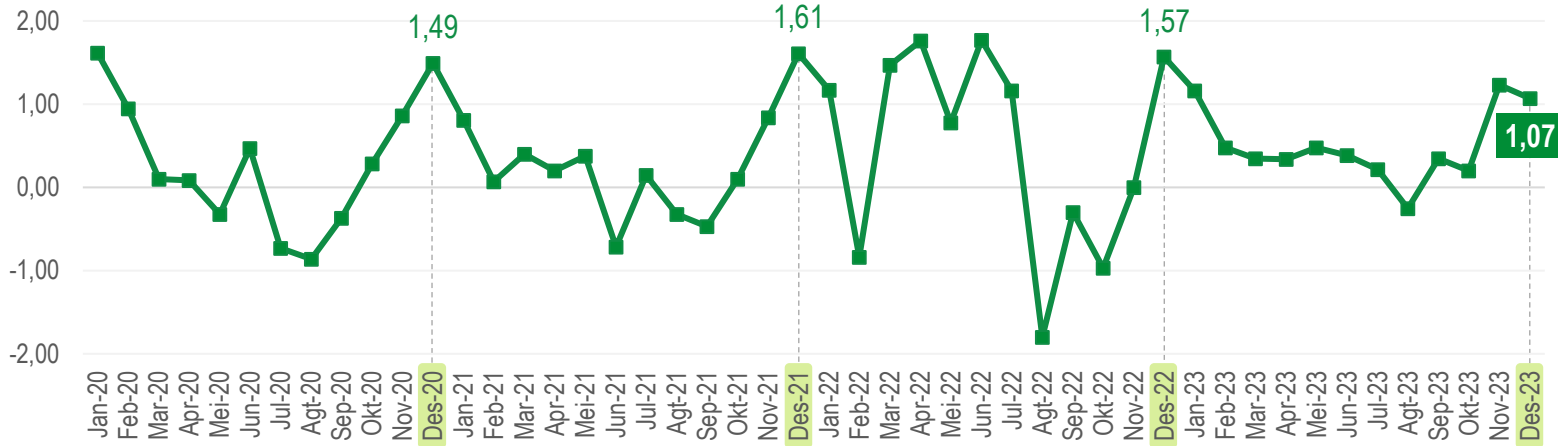

- ▶ Inflasi Kelompok Makanan, minuman, dan tembakau pada momen perayaan Natal dan Tahun baru (Desember) **relatif tinggi** setiap tahunnya.
- ▶ Inflasi Desember 2023 Kelompok Makanan, Minuman, dan Tembakau **relatif tinggi**, namun **sedikit lebih rendah** dibandingkan bulan sebelumnya, yaitu sebesar **1,07%**.
- ▶ **Subkelompok Makanan** selalu lebih dominan menyebabkan tingginya tingkat inflasi pada bulan Desember.
- ▶ Komoditas makanan yang paling utama menyebabkan inflasi Desember 2023 adalah **Cabai Merah, Bawang Merah, Tomat, Beras, Telur Ayam ras, dan Cabai Rawit**.

Inflasi Desember Menurut Subkelompok, 2020-2023 (*m-to-m*, %)

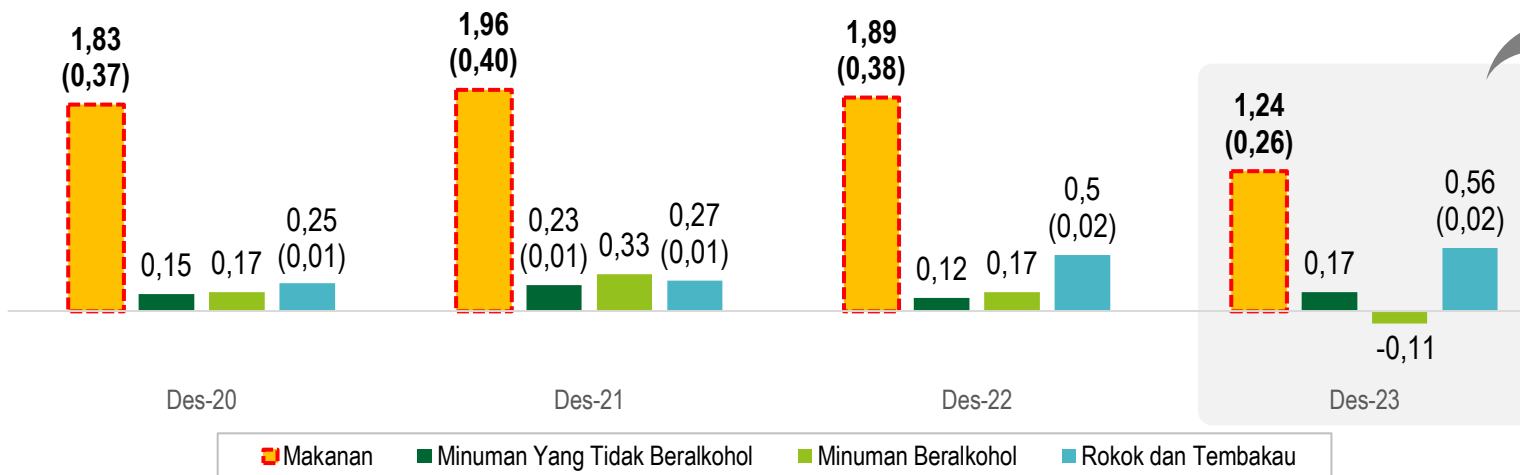

Komoditas pada Kelompok Makanan, Minuman, dan Tembakau Penyebab Inflasi Desember 2023

Komoditas	Andil (%)	Komoditas	Andil (%)
Cabai Merah	0,06	Daging Ayam Ras	0,01
Bawang Merah	0,04	Bawang Putih	0,01
Tomat	0,03	Minyak Goreng	0,01
Beras	0,02	Gula Pasir	0,01
Telur Ayam Ras	0,02	Rokok Kretek Filter	0,01
Cabai Rawit	0,02	Rokok Putih	0,01

Keterangan: Angka dalam kurung merupakan andil inflasi (*m-to-m*, %)

# KELOMPOK LAINNYA PENYUMBANG ANDIL INFLASI DESEMBER 2023

*Kelompok transportasi serta kelompok rekreasi, olahraga dan budaya turut menjadi penyumbang inflasi Desember 2023*



**Kelompok Transportasi menyumbang andil terhadap inflasi umum, sebesar 0,06%, utamanya disebabkan oleh inflasi tarif angkutan udara**

## Inflasi Kelompok Transportasi, 2020-2023 (m-to-m, %)

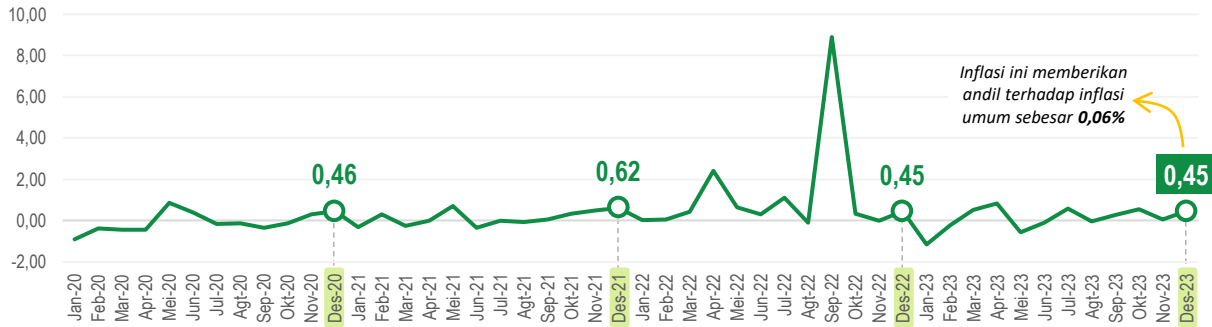

## Inflasi Tarif Angkutan Udara, 2014-2023 (m-to-m, %)

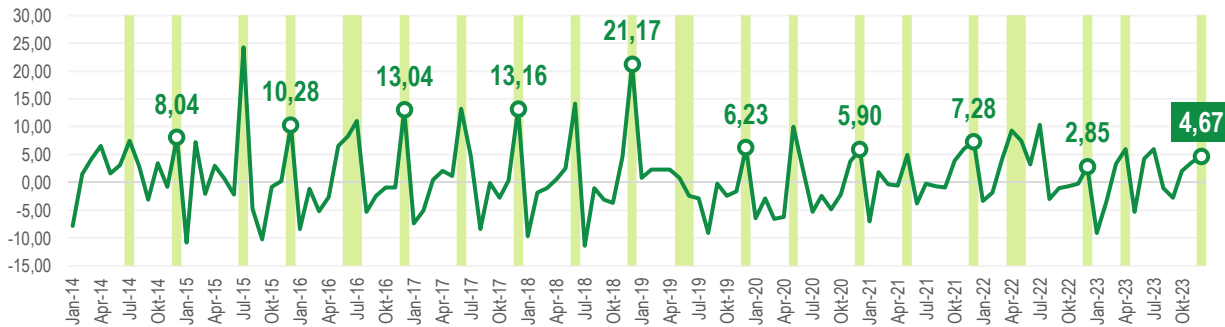

**Kelompok Rekreasi, Olahraga, dan Budaya menyumbang andil terhadap inflasi umum, sebesar 0,01%, utamanya disebabkan oleh inflasi komoditas rekreasi**

## Inflasi Kelompok Rekreasi, Olahraga dan Budaya, 2020-2023 (m-to-m, %)

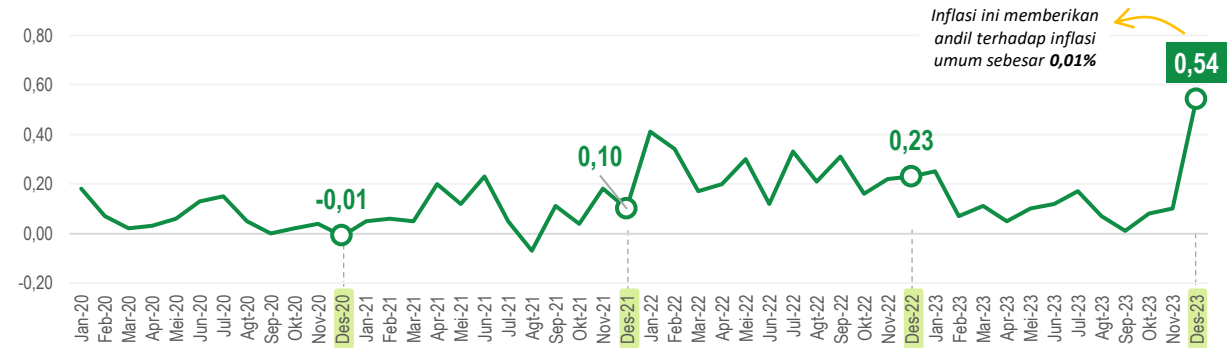

## Inflasi Komoditas Rekreasi, 2014-2023 (m-to-m, %)

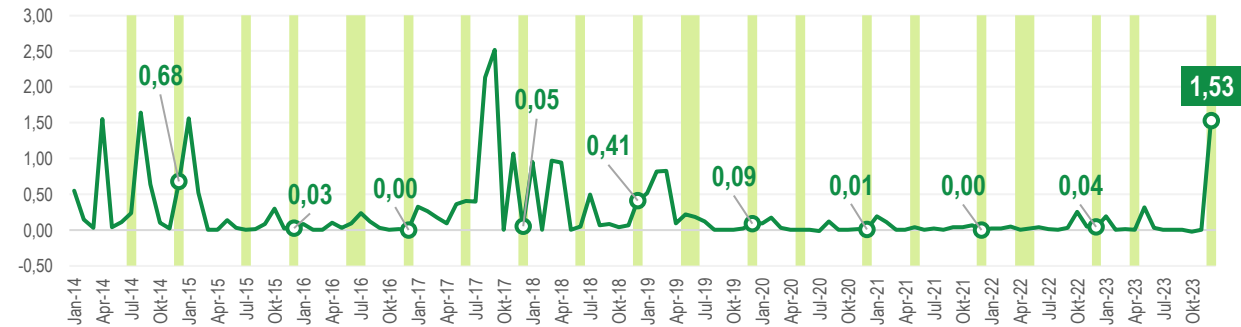

**Keterangan:**  Momen Perayaan Hari Besar Keagamaan

# BERAS MASIH MENGALAMI INFLASI

Jumlah kota yang mengalami inflasi terus berkurang

## Perkembangan Inflasi Beras (m-to-m, %)

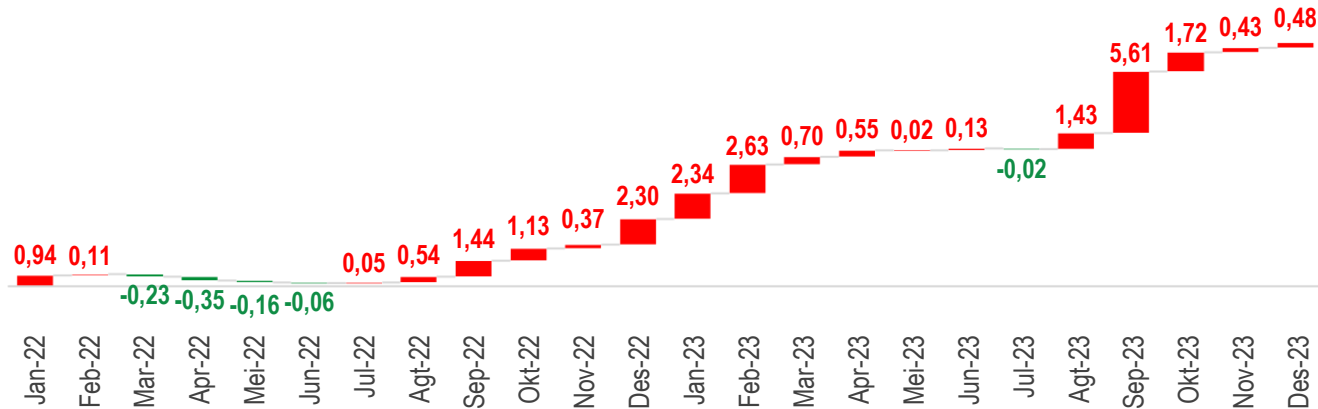

Keterangan: Menggunakan grafik waterfall dengan periode awal Januari 2022

## Jumlah Kota IHK Berdasarkan Status Inflasi Beras dalam 5 Bulan Terakhir

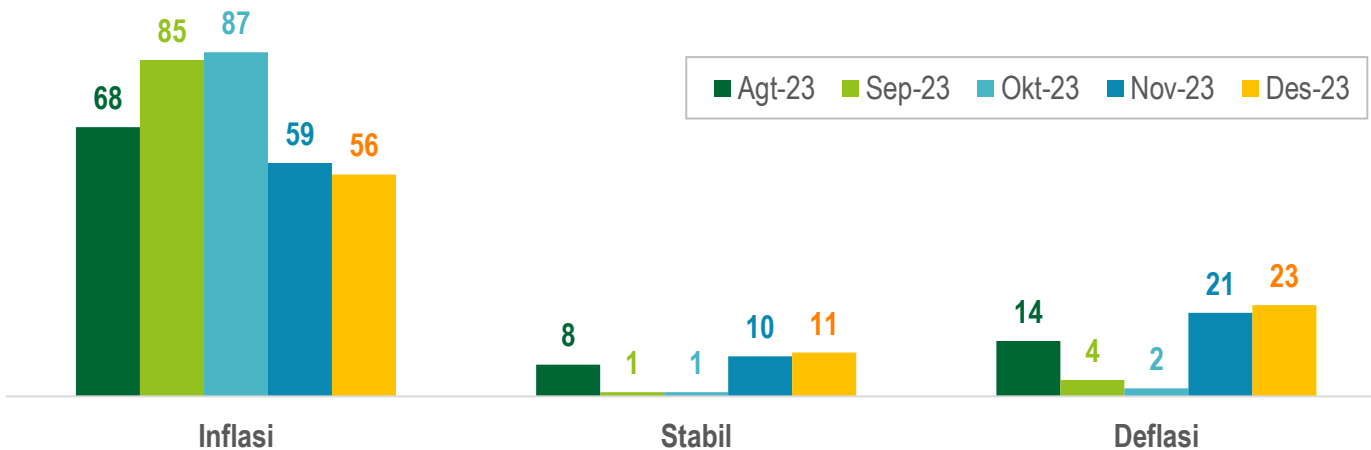

- ▶ Pada Desember 2023, beras masih mengalami inflasi yaitu sebesar **0,48%**.
- ▶ Tingkat inflasi ini **relatif lebih rendah** dibandingkan desember tahun sebelumnya yang sebesar **2,30%**.
- ▶ Jumlah kota yang mengalami inflasi beras mengalami penurunan pada Desember 2023, di mana **56 kota mengalami inflasi**, **23 kota mengalami deflasi**, dan **11 kota stabil**.



**Pada Desember 2023, jumlah kota yang mengalami inflasi beras semakin berkurang jika dibandingkan dengan 4 bulan sebelumnya**

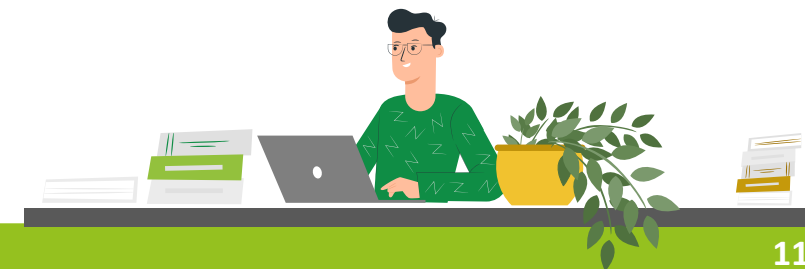

# INFLASI DESEMBER 2023 (y-on-y)

Tingkat inflasi tahunan Desember mengalami penurunan

## Inflasi Tahun ke Tahun

(Desember 2023 terhadap Desember 2022)

# 2,61%

### Perkembangan inflasi tahun ke tahun (%)

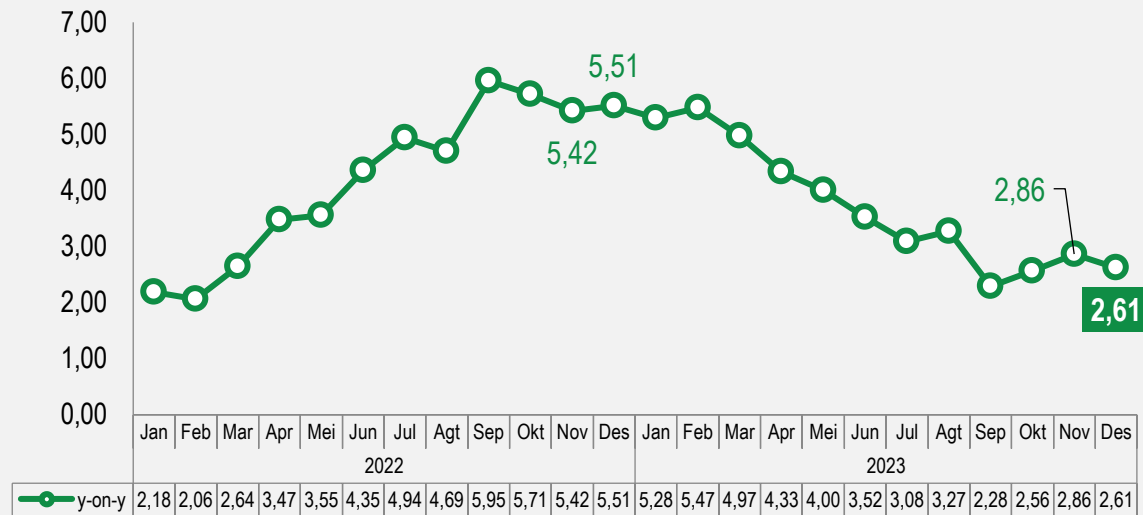

Tekanan inflasi tahunan mulai mengalami penurunan pada Desember 2023

### Inflasi Berdasarkan Kelompok (y-on-y,%)

Rincian	Inflasi	Andil Inflasi
<b>INFLASI UMUM</b>	<b>2,61</b>	<b>2,61</b>
1. Makanan, Minuman, dan Tembakau	6,18	1,60
2. Pakaian dan Alas Kaki	0,78	0,04
3. Perumahan, Air, Listrik, dan Bahan Bakar Rumah Tangga	0,50	0,10
4. Perlengkapan, Peralatan, dan Pemeliharaan Rutin Rumah Tangga	1,57	0,09
5. Kesehatan	1,94	0,05
6. Transportasi	1,27	0,17
7. Informasi, Komunikasi, dan Jasa Keuangan	0,20	0,01
8. Rekreasi, Olahraga, dan Budaya	1,69	0,04
9. Pendidikan	1,97	0,11
10. Penyediaan Makanan dan Minuman/Restoran	2,07	0,18
11. Perawatan Pribadi dan Jasa Lainnya	3,55	0,22

Keterangan: \*) bernilai sangat kecil

# INFLASI DESEMBER 2022 DAN 2023 MENURUT WILAYAH (y-on-y)

Seluruh kota mengalami inflasi

## Sebaran Inflasi Desember 2022 (y-on-y)

### Sumatera

Inflasi Tertinggi:

Kota Bukittinggi (7,76%)

### Jawa

Inflasi Tertinggi:

Kota Bandung (7,45%)

### Bali Nusra

Inflasi Tertinggi:

Kota Kupang (7,07%)

Inflasi Tertinggi:  
Kota Baru (8,65%)

Inflasi Terendah:  
Kota Sorong (3,26%)

### Kalimantan

Inflasi Tertinggi:

Kotabaru (8,65%)

### Sulawesi

Inflasi Tertinggi:

Kota Baubau (8,35%)

### Maluku Papua

Inflasi Tertinggi:

Kota Ambon (6,39%)

Inflasi Terendah:

Kota Sorong (3,26%)

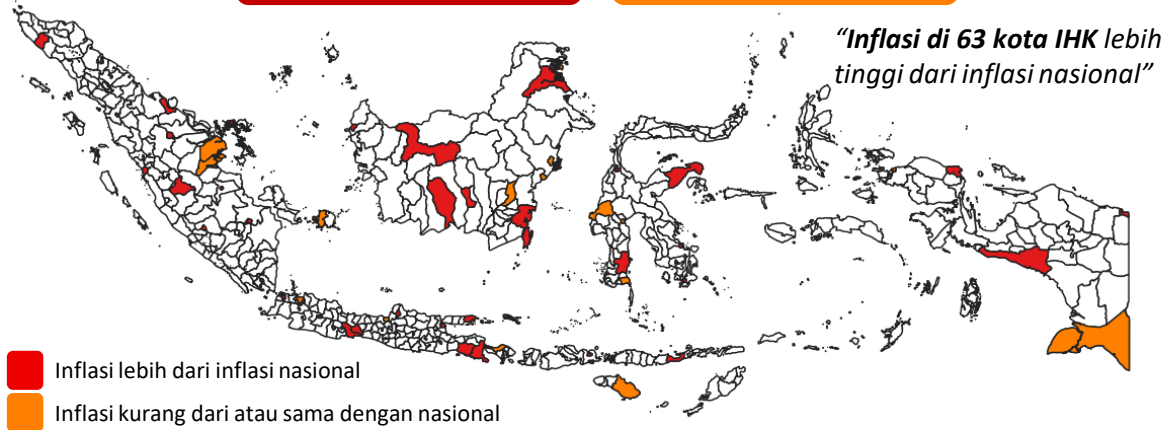

## Komoditas Penyumbang Inflasi Kotabaru

Komoditas	Andil (%)
1. Tarif Angkutan Udara	2,12
2. Bensin	0,87
3. Bahan Bakar Ruta	0,87
4. Beras	0,70
5. Ikan Segar	0,44

## Sebaran Inflasi Desember 2023 (y-on-y)

### Sumatera

Inflasi Tertinggi:

Tanjung Pandan (3,80%)

### Jawa

Inflasi Tertinggi:

Sumenep (5,08%)

Inflasi Terendah:

Kota Bandung (0,63%)

### Bali Nusra

Inflasi Tertinggi:

Singaraja (4,31%)

Inflasi Tertinggi:  
Sumenep (5,08%)

Inflasi Terendah:  
Kota Bandung (0,63%)

### Kalimantan

Inflasi Tertinggi:

Kotabaru (3,81%)

### Sulawesi

Inflasi Tertinggi:

Luwuk (4,35%)

### Maluku Papua

Inflasi Tertinggi:

Merauke (4,67%)

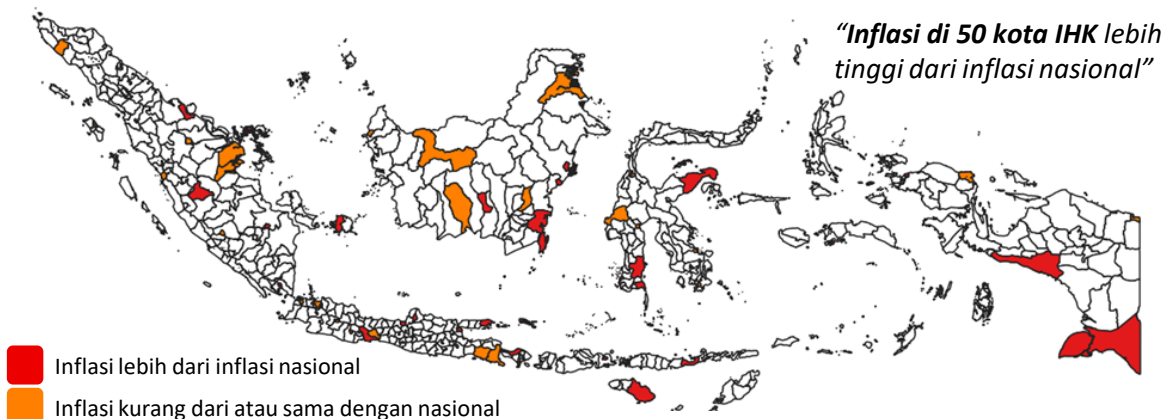

## Komoditas Penyumbang Inflasi Sumenep

Komoditas	Andil (%)
1. Beras	1,38
2. Emas Perhiasan	0,51
3. Cabai Merah	0,38
4. Cabai Rawit	0,38
5. Rokok Kretek Filter	0,26

# INFLASI DESEMBER 2023 MENURUT KOMPONEN (*y-on-y*)

Tekanan inflasi komponen bergejolak masih tinggi dan memberi andil terbesar terhadap inflasi Desember 2023



Inflasi berdasarkan Komponen (*y-on-y*, %)

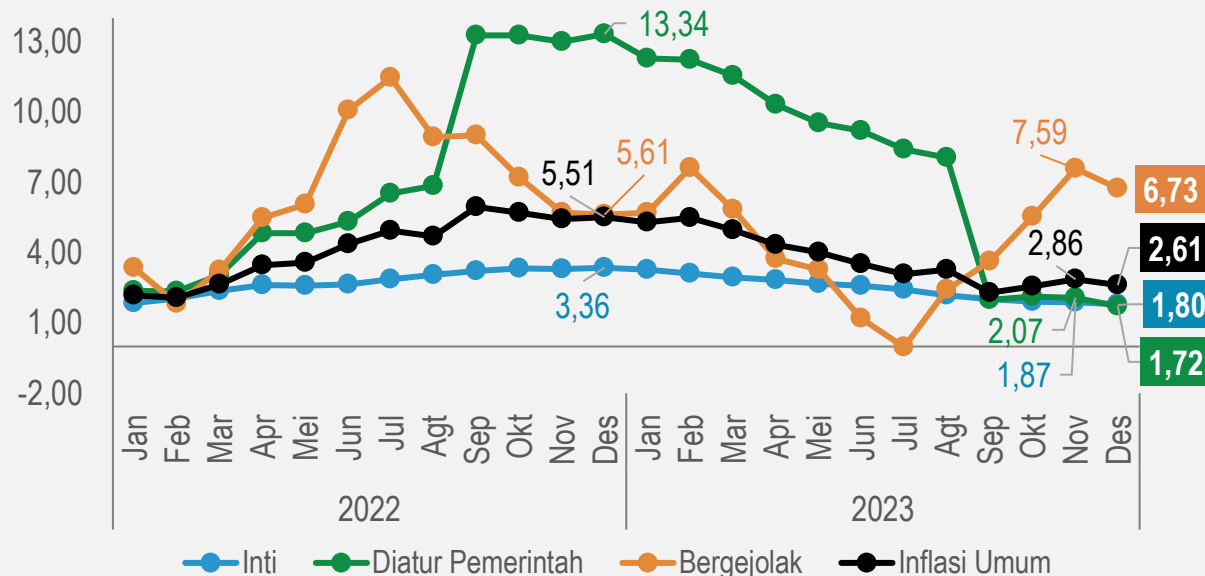

Andil Inflasi berdasarkan Komponen (*y-on-y*, %)

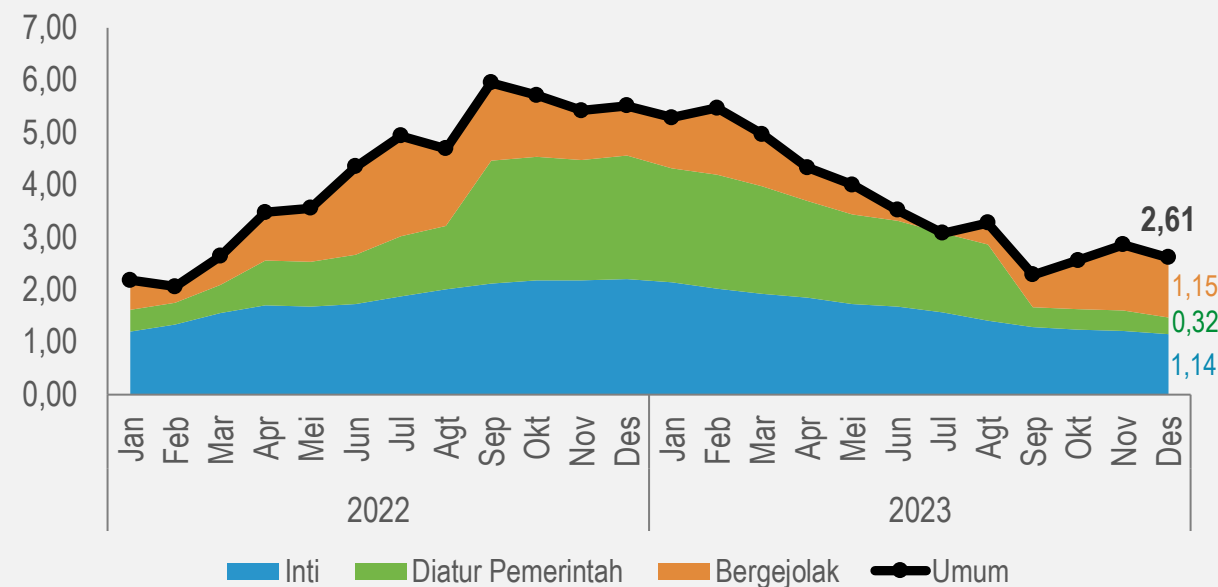

- ▶ **Tekanan Inflasi komponen Inti secara tahunan terus mengalami penurunan.** Komoditas yang memberikan andil inflasi pada Desember 2023 diantaranya adalah emas perhiasan, biaya sewa rumah, biaya kontrak rumah, gula pasir, dan upah asisten rumah tangga.
- ▶ Tekanan inflasi tahunan **Komponen Harga Diatur Pemerintah lebih rendah dibandingkan tahun sebelumnya.** Komoditas yang dominan memberikan andil inflasi adalah rokok kretek filter, tarif angkutan udara, dan rokok putih.
- ▶ **Tekanan inflasi komponen Harga Bergejolak masih tinggi.** Komoditas yang dominan memberikan andil inflasi adalah beras, cabai merah, cabai rawit, bawang putih, dan daging ayam ras.

# PERKEMBANGAN INFLASI DALAM SEPULUH TAHUN TERAKHIR

Perkembangan Inflasi, 2014-2023 (m-to-m, %)

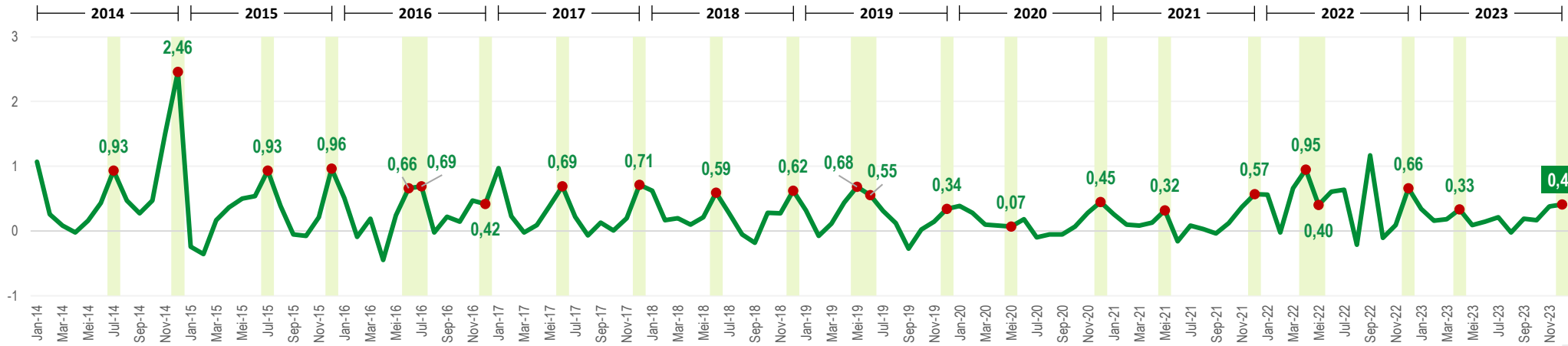

**Keterangan:**  
 Momen Perayaan Hari Besar Keagamaan

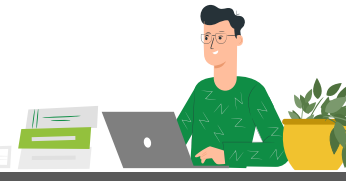

Inflasi Indonesia secara Tahunan, 1999-2023 (%)



“Di luar periode terdampak pandemi (2020 dan 2021), Inflasi tahun 2023 merupakan inflasi terendah dalam 20 tahun terakhir”



- ▶ Dalam sepuluh tahun terakhir, tingkat inflasi yang tinggi umumnya terjadi pada periode-periode Perayaan Hari Besar Keagamaan Nasional (HBKN), di antaranya pada momen Puasa-Lebaran serta perayaan Natal dan Tahun Baru.
- ▶ Pada Desember 2023, inflasi sebesar 0,41%, lebih tinggi dibandingkan bulan sebelumnya, namun lebih rendah dibandingkan inflasi Desember tahun 2021 dan 2022.
- ▶ Realisasi Inflasi tahun 2023 sebesar 2,61%, lebih rendah dibandingkan inflasi tahun 2022.

**Keterangan:**  
 Inflasi Tahunan

# RINGKASAN INFLASI DESEMBER 2023



Pada Desember 2023, terjadi inflasi *m-to-m* sebesar **0,41%** dan inflasi *y-on-y/y-to-d* sebesar **2,61%**. Secara tahunan, inflasi tahun 2023 lebih rendah dari tahun 2022.



Penyumbang utama inflasi Desember 2023 secara *m-to-m* adalah kelompok **makanan, minuman, dan tembakau** dengan andil **0,29%**. Komoditas penyumbang utama inflasi antara lain **cabai merah, tarif angkutan udara, bawang merah, tomat, dan beras**.



Penyumbang utama inflasi Desember 2023 secara *y-on-y* adalah kelompok **makanan, minuman, dan tembakau** dengan andil **1,60%**. Komoditas penyumbang utama inflasi pada kelompok ini adalah **beras, cabai merah, rokok kretek filter, cabai rawit, dan bawang putih**.





BADAN PUSAT STATISTIK

**SP 2023**  
SENSUS PERTANIAN

# **NILAI TUKAR PETANI DAN HARGA PRODUSEN GABAH**

No. 03/01/Th. XXVII, 2 Januari 2024

# PERKEMBANGAN NILAI TUKAR PETANI (NTP)

Desember 2023 (m-to-m)

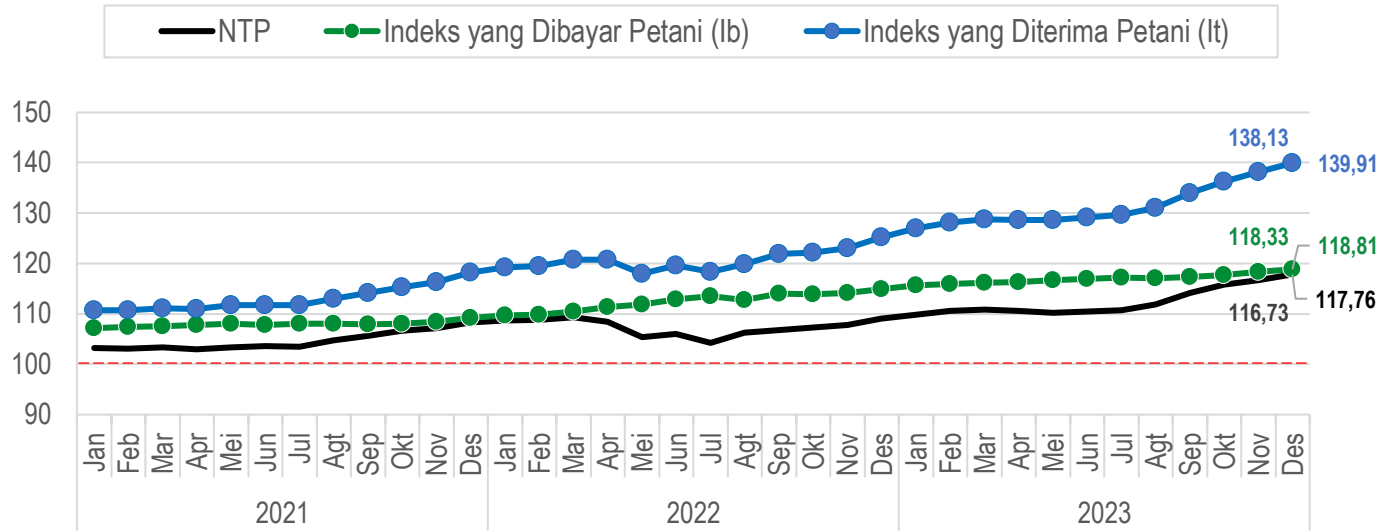

**NTP**  
Desember 2023

**117,76**



**0,88%**

dibandingkan November 2023

Indeks Harga  
Terima Petani (It)

**139,91**

↑ 1,29%

**Komoditas Penyumbang:**

- ✓ Gabah
- ✓ Bawang Merah
- ✓ Kelapa Sawit
- ✓ Cabai Rawit

Indeks Harga  
Bayar Petani (Ib)

**118,81**

↑ 0,40%

**Komoditas Penyumbang:**

- ✓ Bawang Merah
- ✓ Tomat Sayur
- ✓ Cabai Rawit
- ✓ Beras

NTP Subsektor	Nov'23	Des'23	Perubahan (%)
Tanaman Pangan (NTPP)	113,92	114,24	↑ 0,28
Hortikultura (NTPH)	116,49	122,90	↑ 5,51
Tanaman Perkebunan Rakyat (NTPR)	132,24	133,40	↑ 0,88
Peternakan (NTPT)	101,06	100,86	↓ -0,20
Perikanan (NTNP)	103,84	103,06	↓ -0,76
✓ Nelayan (NTN)	103,52	102,46	↓ -1,02
✓ Pembudidaya Ikan (NTPi)	104,36	104,00	↓ -0,34



# PERUBAHAN NTP DAN NTUP MENURUT WILAYAH

Desember 2023 (m-to-m)



## Perubahan NTP (%)

- ↑ 26 provinsi
- ↔ 1 provinsi
- ↓ 7 provinsi

Kenaikan Tertinggi: Sulawesi Tengah (2,22)

Penurunan Terdalam: Maluku Utara (-0,88)

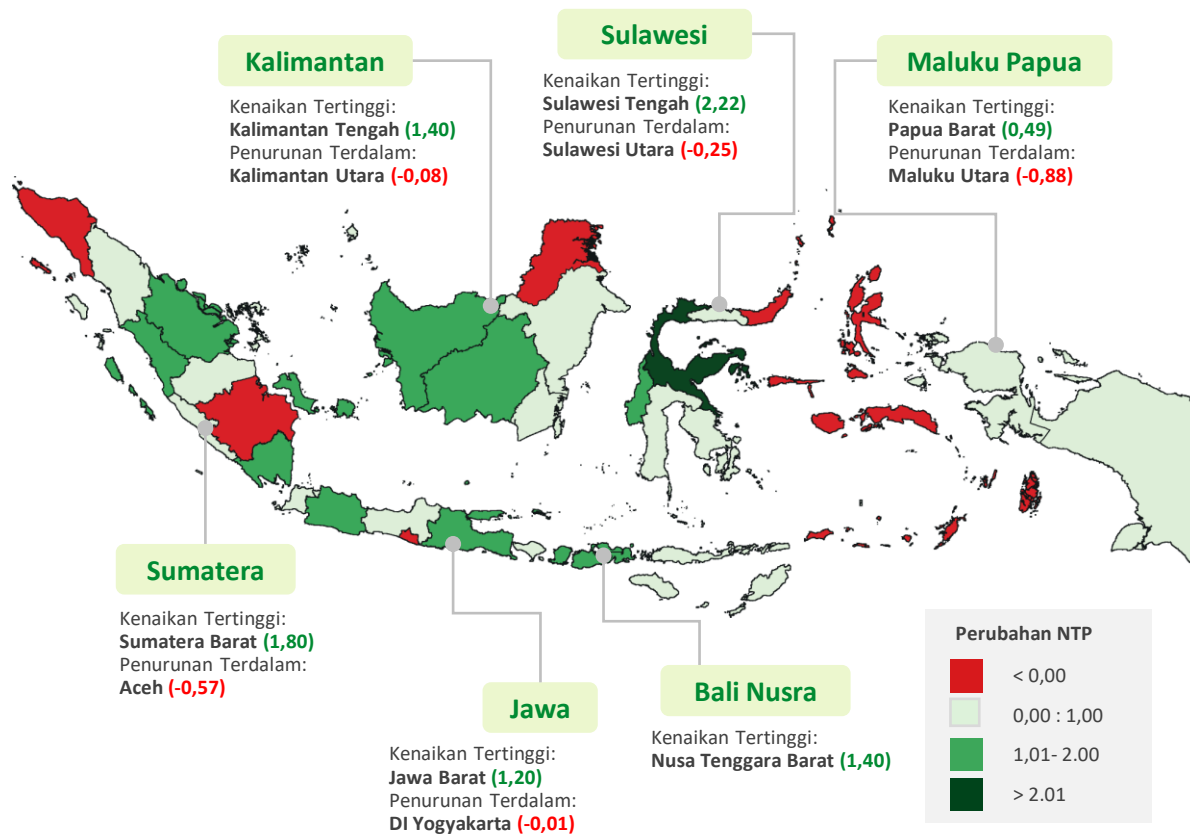

## Perubahan NTUP (%)

- ↑ 32 provinsi
- ↓ 2 provinsi

Kenaikan Tertinggi: Sulawesi Tengah (3,19)

Penurunan Terdalam: Maluku (-0,43)

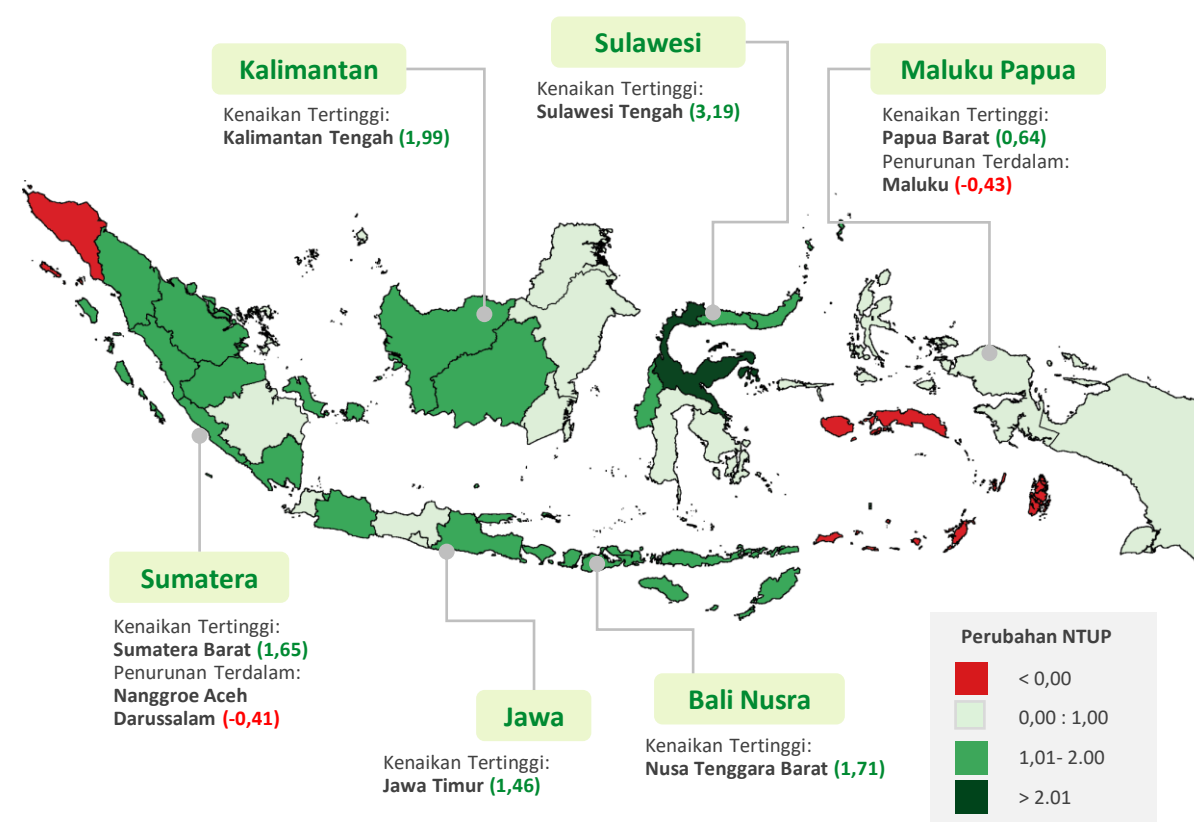

# PERKEMBANGAN RATA-RATA TAHUNAN NTP DAN NTUP

Tahun 2019-2023

Nilai Tukar Petani dan Nilai Tukar Usaha Pertanian

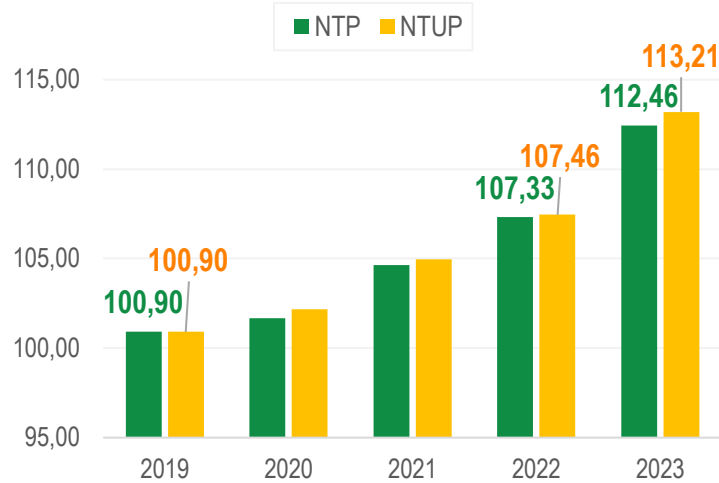

NTP dan NTUP Tanpa Perikanan

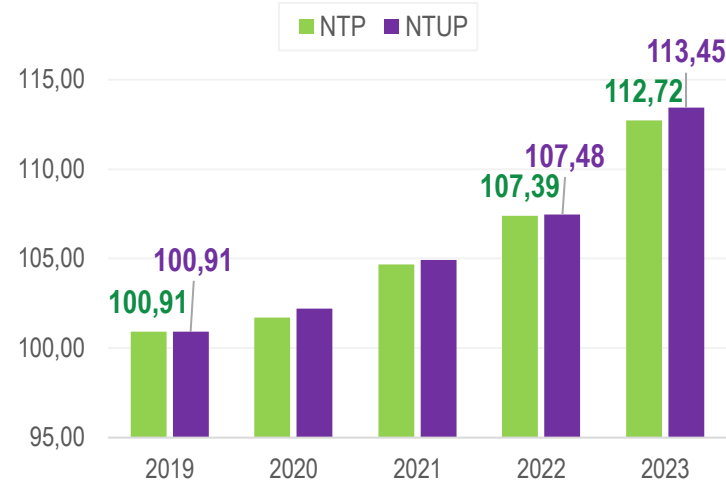

NTNP dan NTUP Perikanan

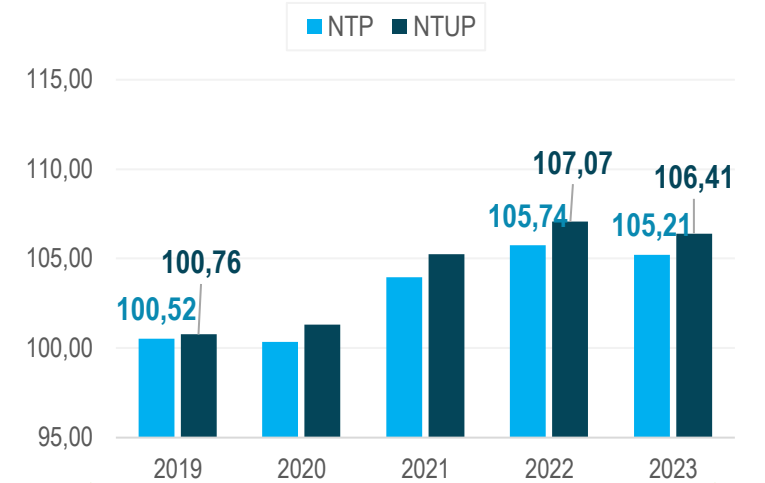

Rata-rata NTP dan NTUP Menurut Subsektor, 2023

SUBSEKTOR	NTP	NTUP
Tanaman Pangan (NTPP)	107,63	108,69
Hortikultura (NTPH)	111,75	113,51
Tanaman Perkebunan Rakyat (NTPR)	128,49	127,67
Peternakan (NTPT)	101,81	103,05
Perikanan (NTNP)	105,21	106,41
✓ Nelayan (NTN)	105,40	106,62
✓ Pembudidaya Ikan (NTPi)	104,92	106,06

- ▶ Rata-rata NTP di tahun 2023 sebesar **112,46** atau meningkat 4,78% dibandingkan rata-rata NTP di tahun 2022 yang sebesar 107,33.
- ▶ Rata-rata NTN di tahun 2023 sebesar **105,40** atau turun 0,99% dibandingkan rata-rata NTN di tahun 2022 yang sebesar 106,45.
- ▶ Rata-rata NTUP Nelayan pada tahun 2023 sebesar **106,62** atau lebih tinggi dibandingkan rata-rata NTN 105,40.

Nilai Tukar dan Nilai Tukar Usaha Perikanan Tangkap (Nelayan/NTN)

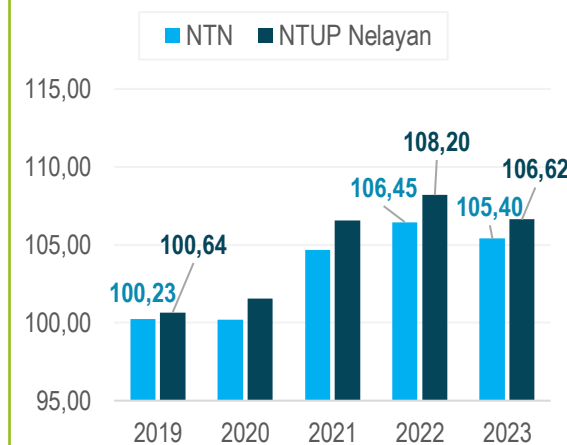

Nilai Tukar dan Nilai Tukar Usaha Perikanan Budidaya

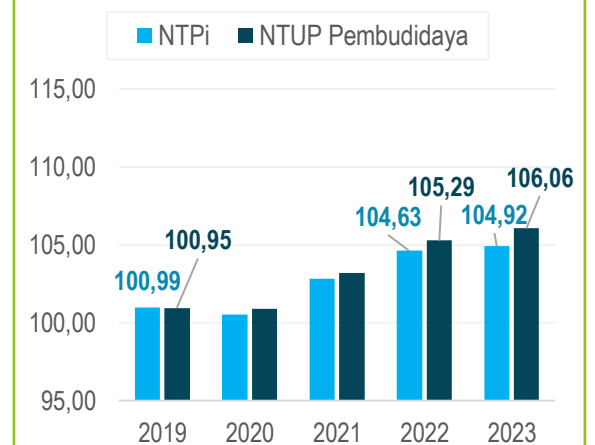

# PERKEMBANGAN HARGA GABAH DAN BERAS

*Kenaikan harga beras terjadi di semua rantai distribusi*

## Perkembangan Rata-Rata Harga Gabah di Tingkat Petani

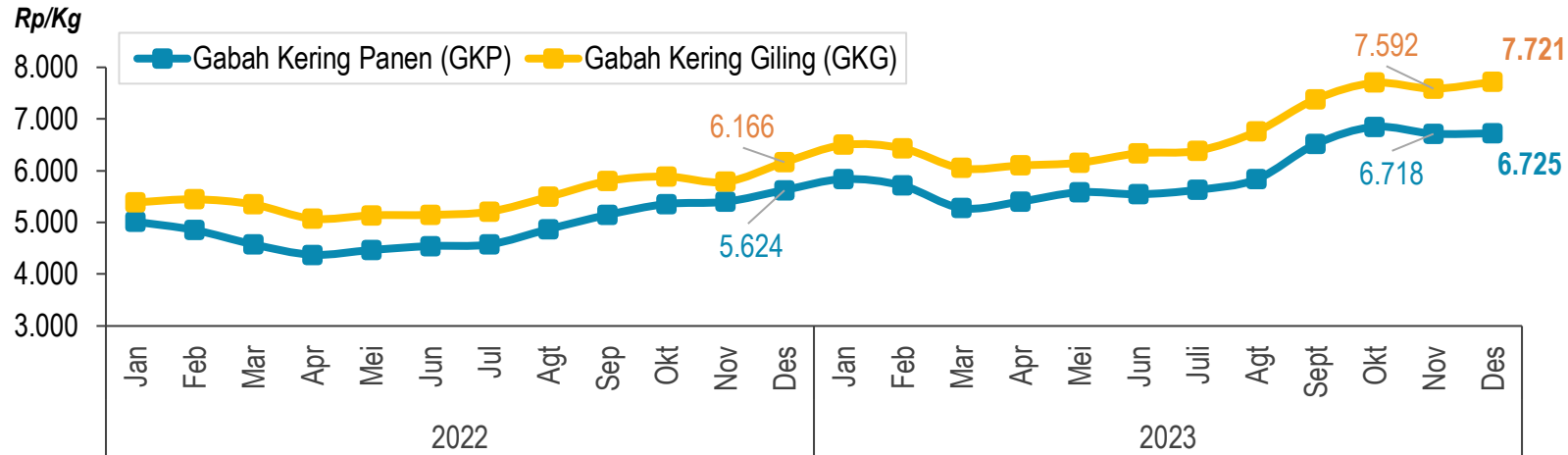

### Perubahan Rata-Rata Harga Gabah di Tingkat Petani Desember 2023

GKP	<i>m-to-m</i> :	↑ 0,12%
	<i>y-on-y</i> :	↑ 19,58%
GKG	<i>m-to-m</i> :	↑ 1,70%
	<i>y-on-y</i> :	↑ 29,37%

## Perkembangan Rata-Rata Harga Beras di Penggilingan, Grosir, dan Eceran

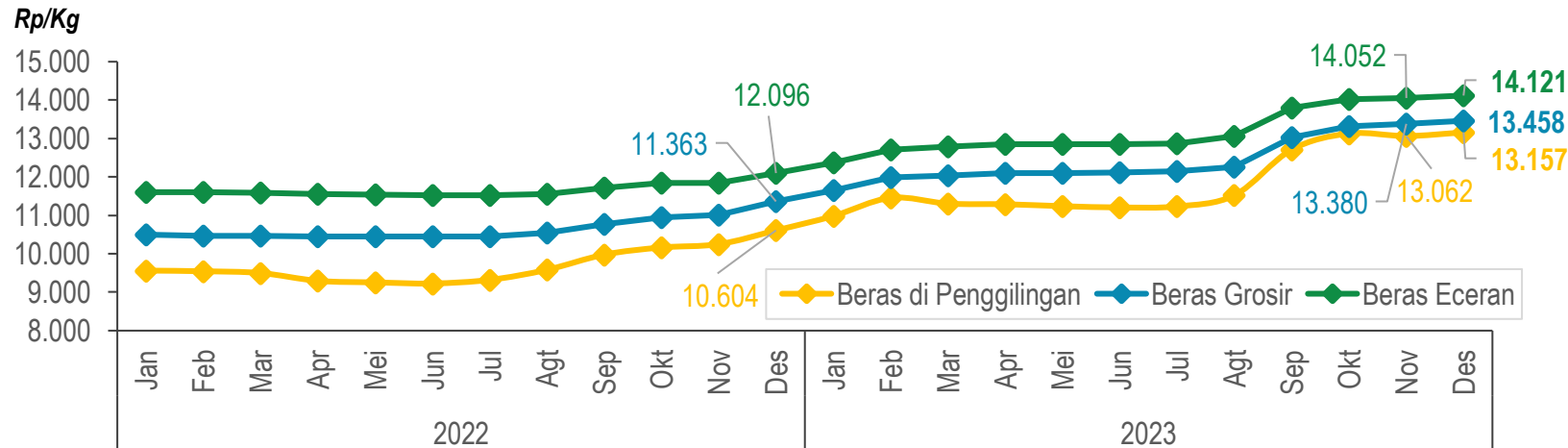

### Perubahan Rata-Rata Harga Beras di Penggilingan, Grosir, dan Eceran Desember 2023

Penggilingan	<i>m-to-m</i> :	↑ 0,73%
	<i>y-on-y</i> :	↑ 24,07%
Grosir	<i>m-to-m</i> :	↑ 0,58%
	<i>y-on-y</i> :	↑ 18,44%
Eceran	<i>m-to-m</i> :	↑ 0,48%
	<i>y-on-y</i> :	↑ 17,07%



BADAN PUSAT STATISTIK

**ST 2023**  
SENSUS PERTANIAN

# I H P B

PERKEMBANGAN HARGA PERDAGANGAN BESAR

No. 02/01/Th. XXVII, 2 Januari 2024

# INDEKS HARGA PERDAGANGAN BESAR (IHPB)

Desember 2023



## Perkembangan Inflasi HPB Umum Nasional

### Inflasi HPB Bulan ke Bulan

(Desember 2023 terhadap November 2023)

**0,37%**

### Inflasi HPB Tahun ke Tahun dan Tahun Kalender

(Desember 2023 terhadap Desember 2022)

**3,14%**

## Perkembangan Inflasi HPB Menurut Sektor

	Pertanian	Pertambangan & Pengalihan	Industri
(m-to-m)	1,57%	0,26%	0,09%
(y-on-y)	6,71%	0,88%	2,37%
Andil (m-to-m)	0,30%	0,00%*	0,07%
Andil (y-on-y)	1,19%	0,02%	1,93%

\*) Bernilai sangat kecil

Series inflasi HPB bulan ke bulan (m-to-m, %)

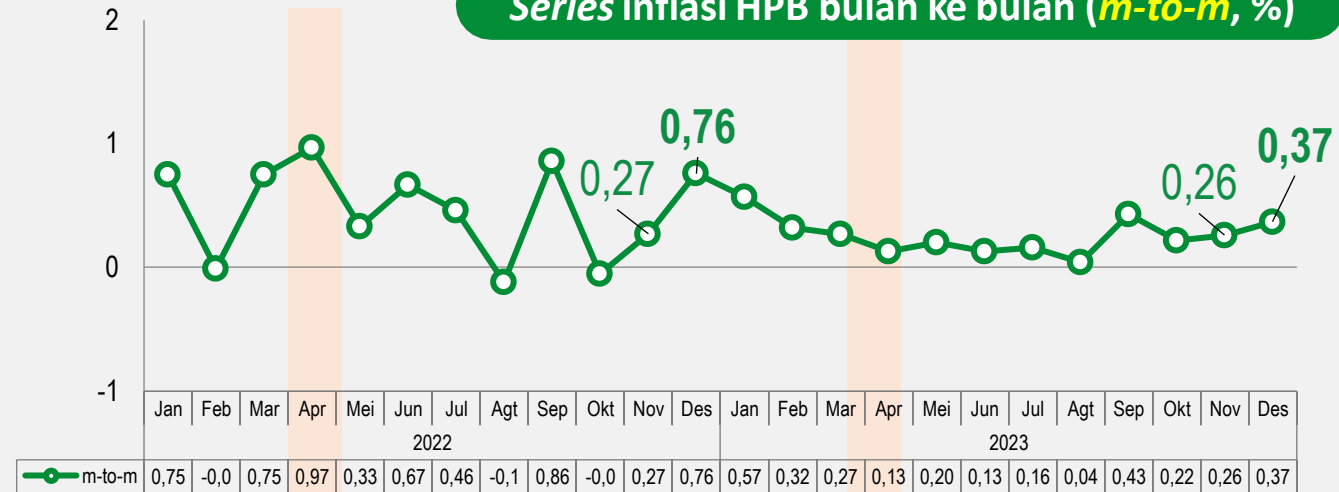

Series inflasi HPB tahun ke tahun (y-on-y, %)

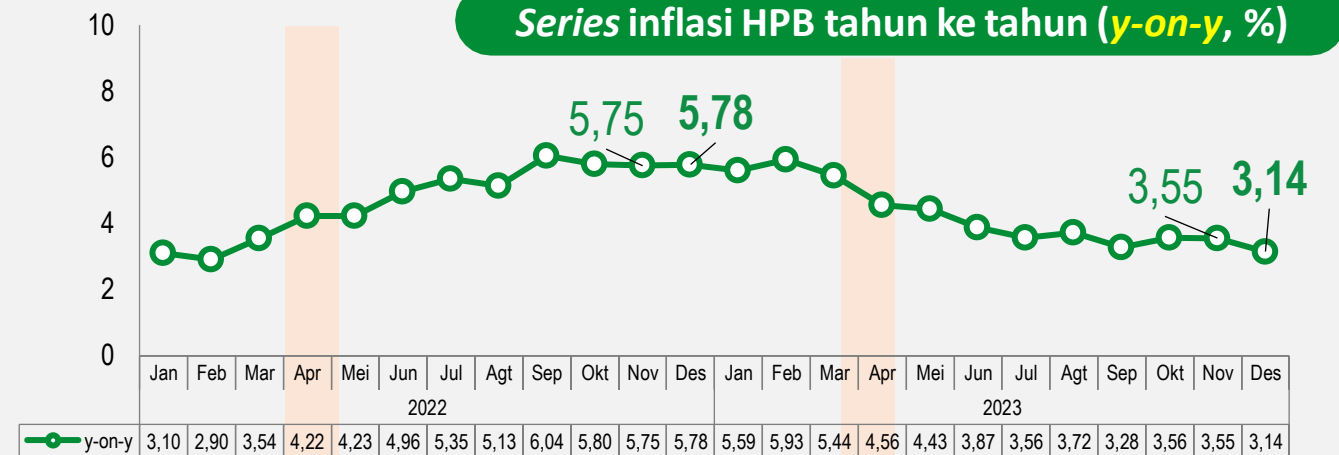

Keterangan: Bulan Ramadan dan Idul Fitri



# IHPB KELOMPOK BANGUNAN/KONSTRUKSI

Desember 2023



## Perkembangan Inflasi HPB Kelompok Bangunan/Konstruksi

### Inflasi HPB Bulan ke Bulan

(Desember 2023 terhadap November 2023)

**-0,08%**

### Inflasi HPB Tahun ke Tahun dan Tahun Kalender

(Desember 2023 terhadap Desember 2022)

**0,54%**

## Perkembangan Inflasi HPB Menurut Jenis Bangunan

	Bangunan Tempat Tinggal dan Bukan Tempat Tinggal	Bangunan Pekerjaan Umum untuk Pertanian	Bangunan Pekerjaan Umum untuk Jalan, Jembatan, dan Pelabuhan	Bangunan dan Instalasi Listrik, Gas, Air Minum, dan Komunikasi	Bangunan Lainnya
(m-to-m)	0,15%	0,11%	-0,46%	0,34%	0,05%
(y-on-y)	0,99%	1,03%	0,03%	0,39%	0,59%
Andil (m-to-m)	0,04%	0,01%	-0,17%	0,03%	0,01%
Andil (y-on-y)	0,29%	0,13%	0,01%	0,03%	0,08%

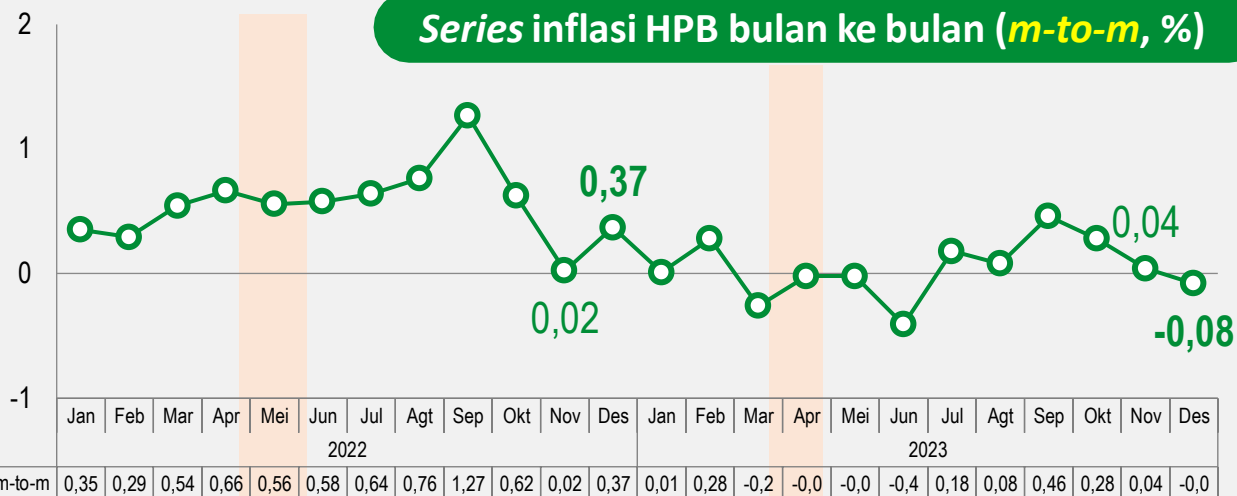

Keterangan: Bulan Ramadan dan Idul Fitri





BADAN PUSAT STATISTIK

**ST 2023**  
SENSUS PERTANIAN

# PERKEMBANGAN PARIWISATA

No. 04/01/Th. XXVII, 2 Januari 2024

# WISATAWAN MANCANEGARA (WISMAN)



## Perkembangan Jumlah Kunjungan Wisman, 2019 – 2023 (Ribuan Kunjungan)

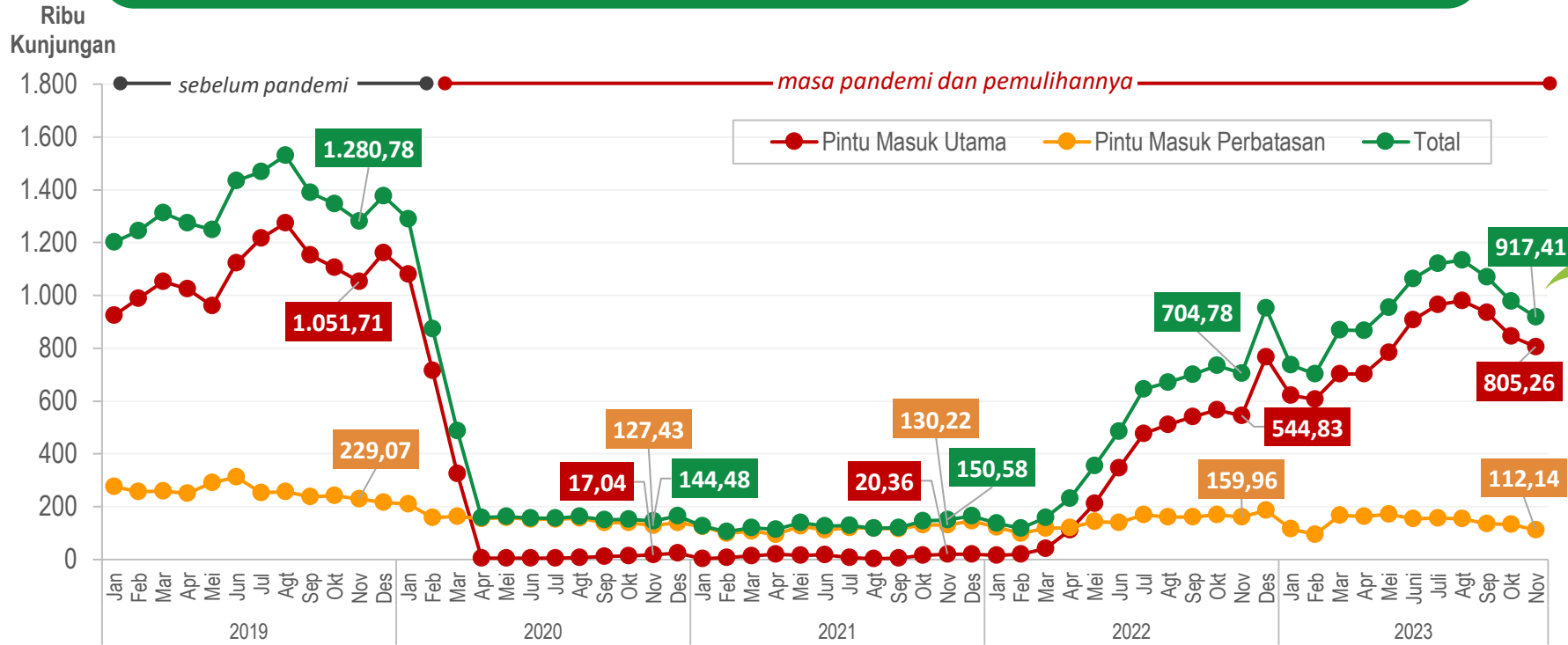

### November 2023

Jumlah kunjungan wisman mencapai **917,41** ribu kunjungan

**m-to-m** ↓ **6,24%**

November 2023 dibandingkan Oktober 2023

**y-on-y** ↑ **30,17%**

November 2023 dibandingkan November 2022

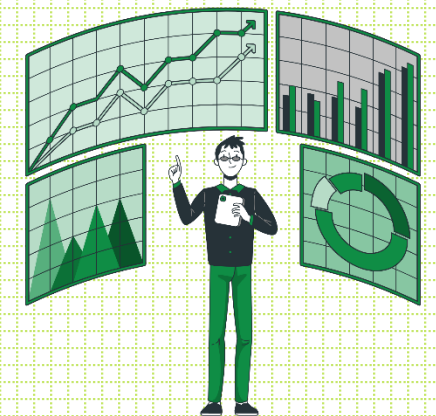

### Statistik Wisatawan Mancanegara

#### Pintu Masuk Utama

**Udara**  
melalui Bandar Udara Internasional

**Laut**  
melalui Pelabuhan Internasional

**Darat**  
melalui Pos Lintas Batas

#### Pintu Masuk Perbatasan

**Perbatasan Darat**

**Perbatasan Laut**

# WISATAWAN MANCANEGARA (WISMAN)

Hingga November 2023 jumlah kunjungan wisman telah melebihi total kunjungan tahun 2022



## Perkembangan Jumlah Kunjungan Wisman

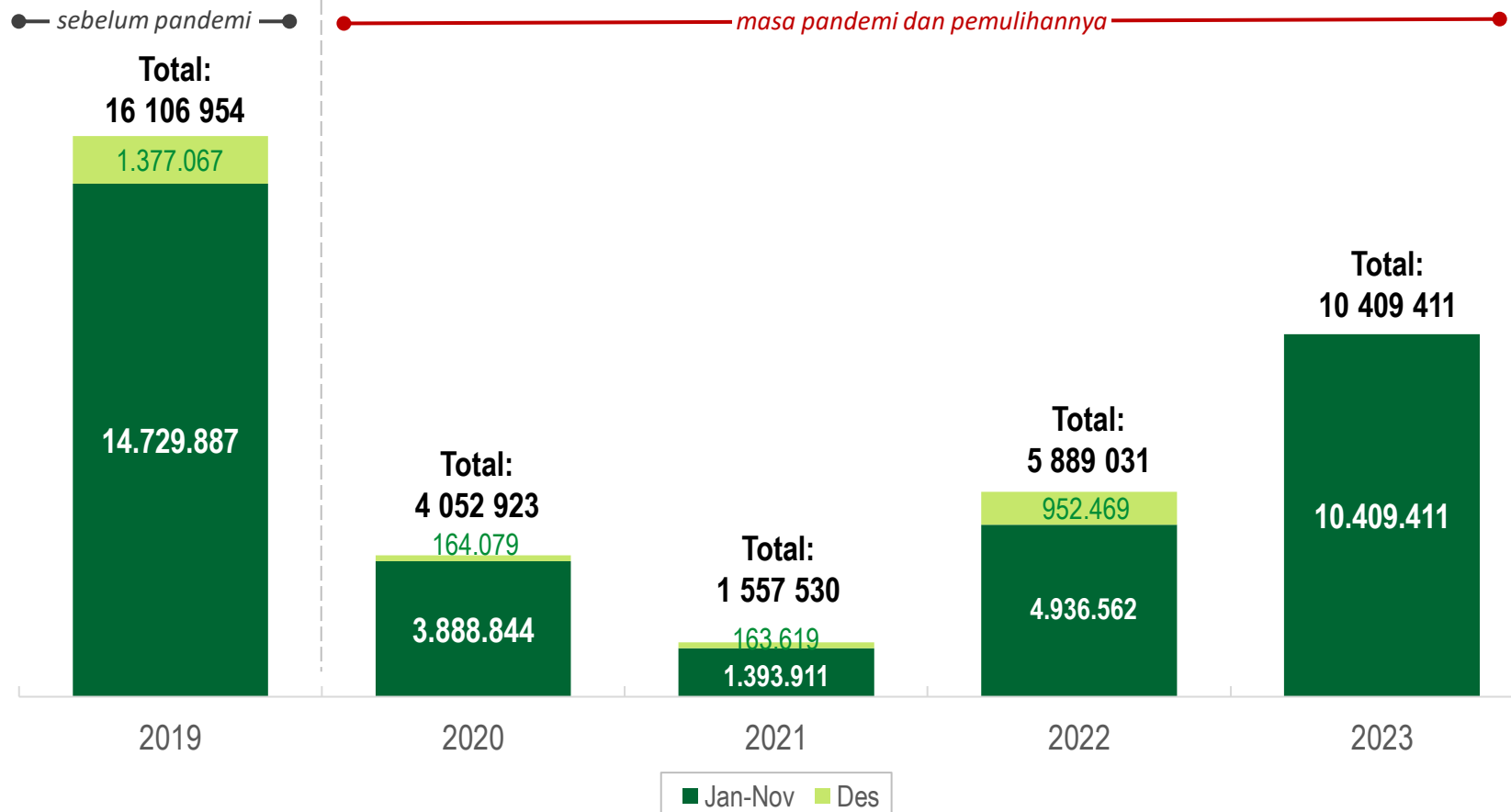

## Hingga November 2023

Jumlah kunjungan wisman mencapai **10 409 411** kunjungan

Secara kumulatif, kunjungan Wisman Januari-November 2023 meningkat sebesar **110,86 persen**.



# KUNJUNGAN WISMAN MENURUT KEBANGSAAN

## Distribusi Kunjungan Wisman Menurut Kebangsaan November 2023

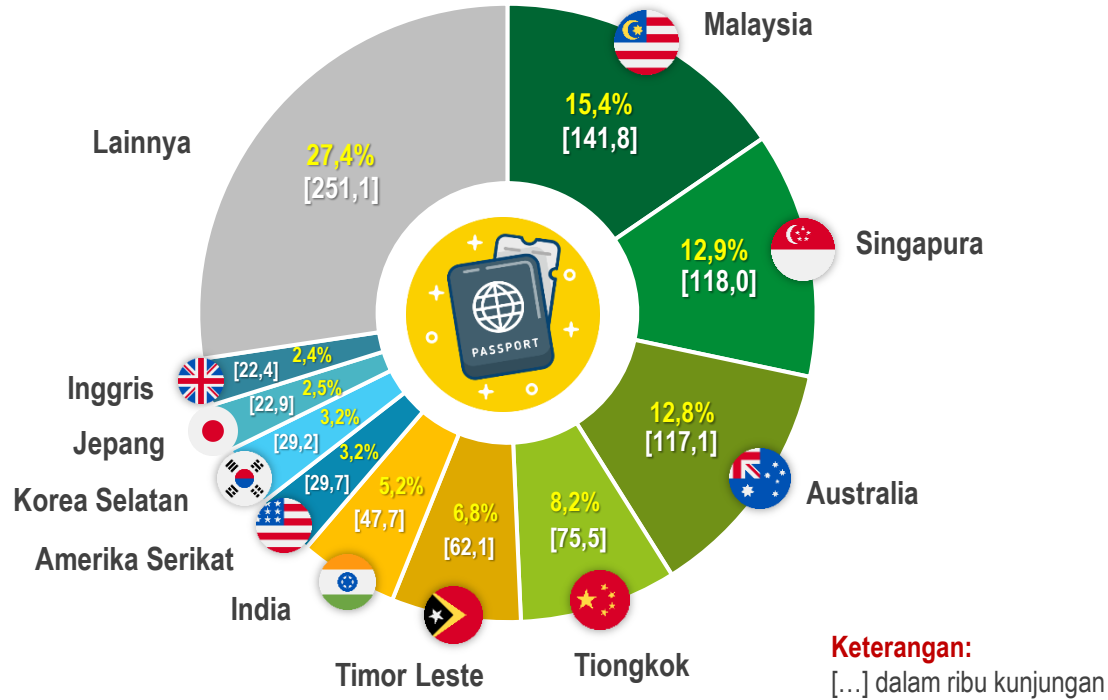

## Distribusi Kunjungan Wisman Menurut Kebangsaan Januari-November 2023

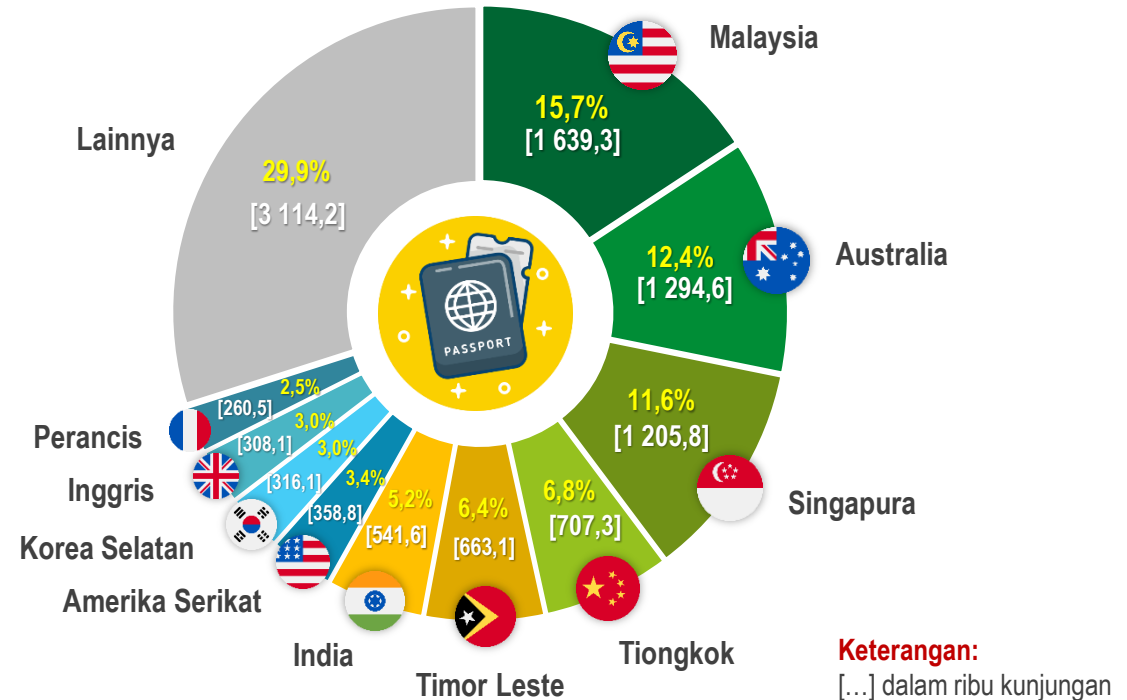

### Pertumbuhan *m-to-m*

November 2023 dibandingkan Oktober 2023

	Malaysia	+	2,27%
	Singapura	+	31,45%
	Australia	-	9,27%

### Pertumbuhan *y-on-y*

November 2023 dibandingkan November 2022

	Malaysia	+	17,11%
	Singapura	+	9,56%
	Australia	+	47,16%

### Pertumbuhan *c-to-c*

Jan-Nov 2023 dibandingkan Jan-Nov 2022

	Malaysia	+	60,18%
	Australia	+	121,02%
	Singapura	+	148,43%

# KUNJUNGAN WISMAN MENURUT KEBANGSAAN & PINTU MASUK UTAMA

Distribusi Kunjungan Wisman Menurut Pintu Masuk Utama, **November 2023**

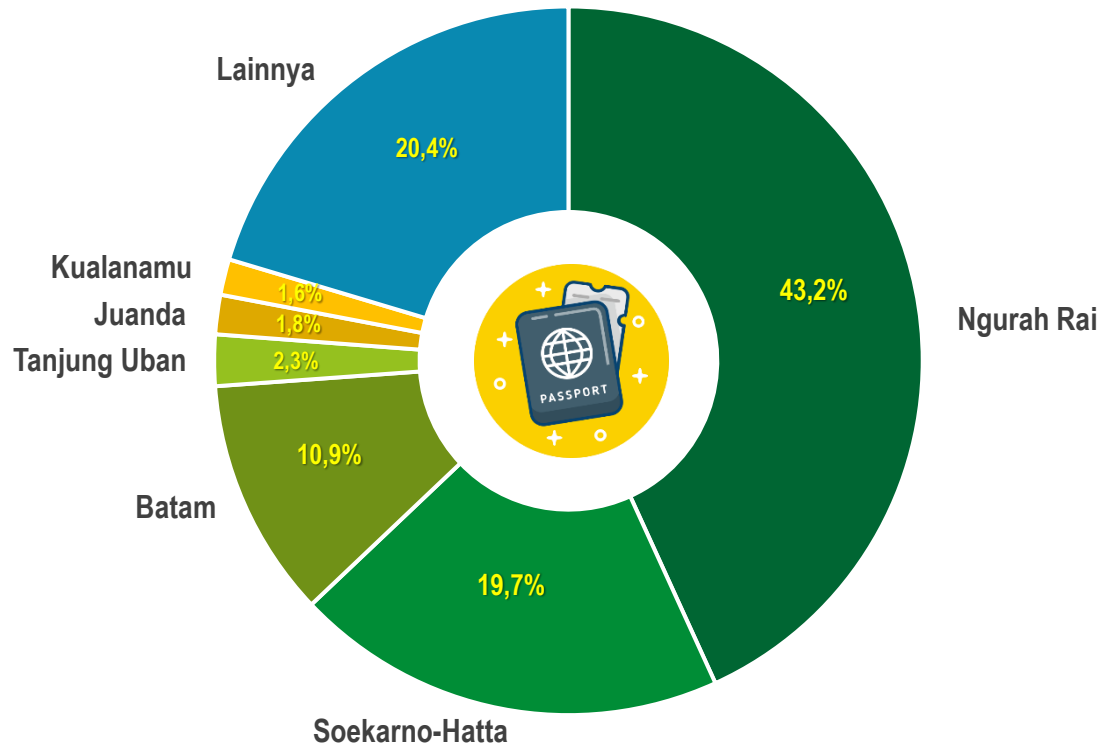

Distribusi Kunjungan Wisman Menurut Kebangsaan di 6 Pintu Masuk Utama Tertinggi, **November 2023**

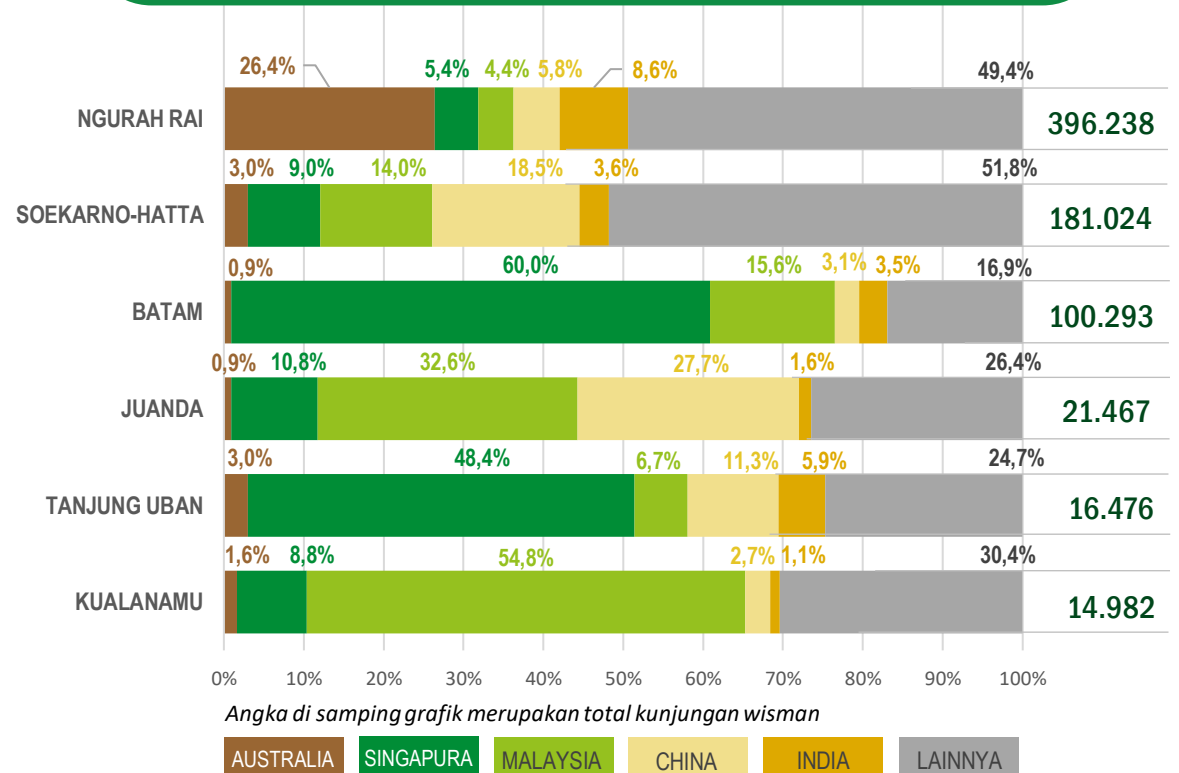

Selama **November 2023**, sebagian besar kunjungan wisman masuk melalui Bandar Udara I Gusti Ngurah Rai yang didominasi wisman asal Australia, yakni mencapai 26,4% persen.

# WISATAWAN NUSANTARA (juta perjalanan)

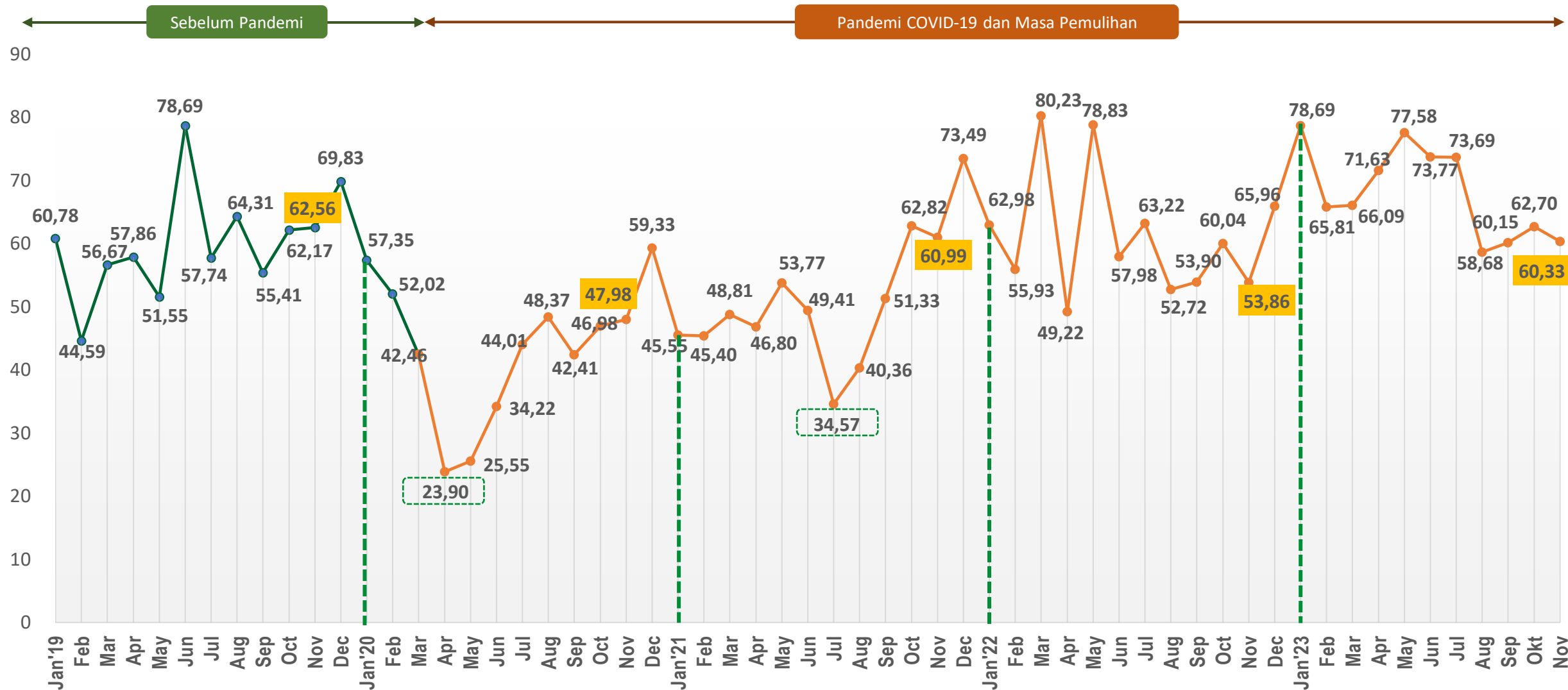

Sumber: Mobile Positioning Data (MPD)



# WISATAWAN NUSANTARA (WISNUS)



Jumlah Perjalanan Wisnus, 2019 s.d. 2023 (Juta)

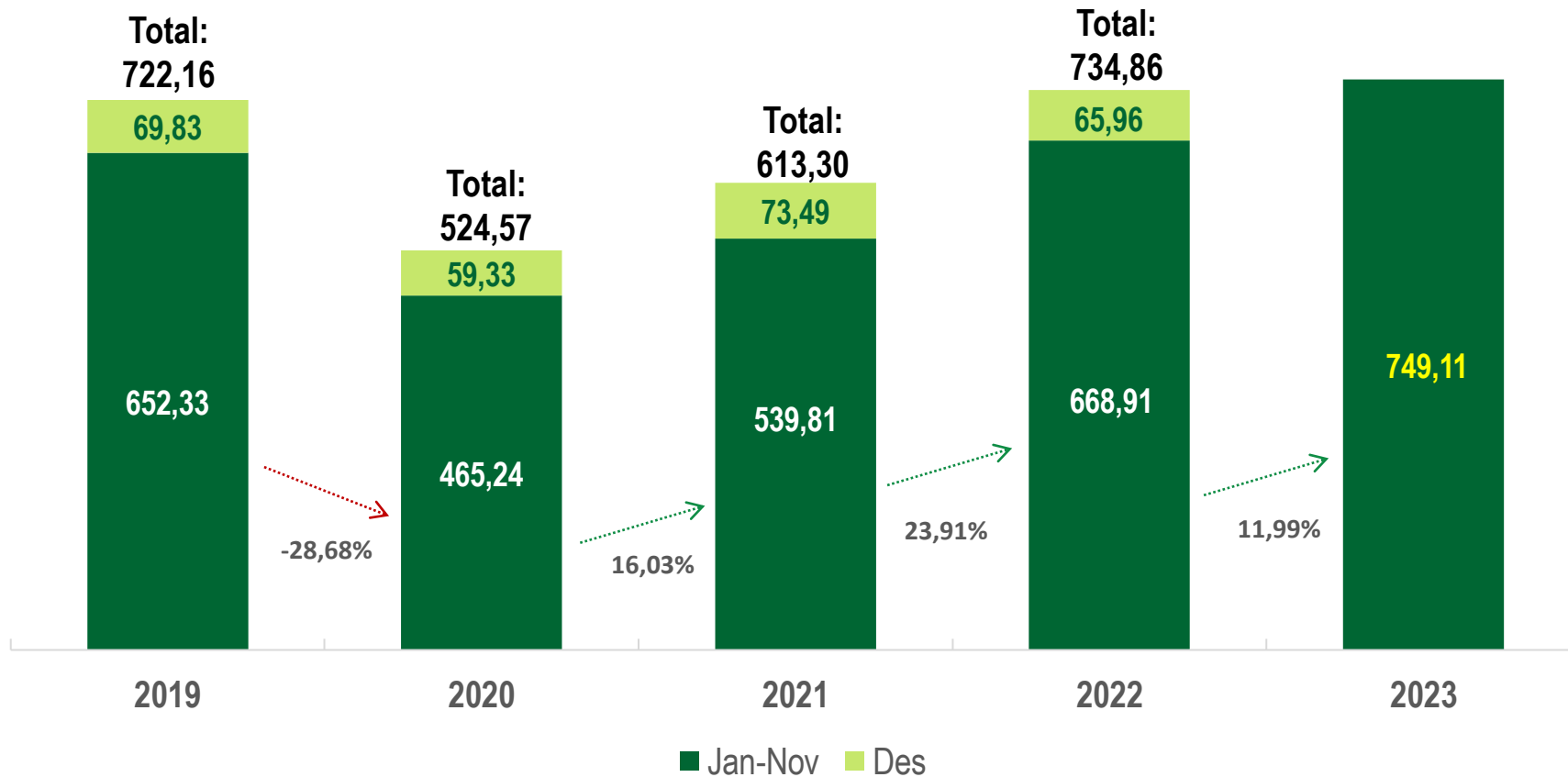

Sumber: Mobile Positioning Data (MPD)

Jumlah perjalanan Wisnus Januari s.d. November 2023 meningkat **11,99%** dibandingkan periode yang sama tahun 2022 dan **14,84% lebih tinggi** dibandingkan kondisi sebelum Pandemi Covid-19

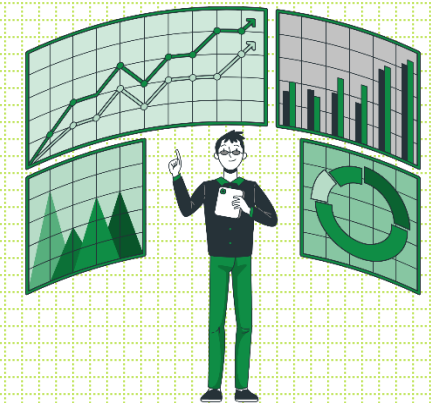



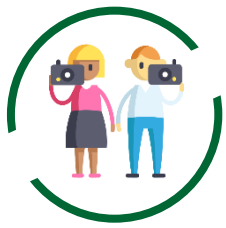

# DAERAH TUJUAN UTAMA PERJALANAN WISNUS

## Januari s.d. November - 2023



Sebesar 74,25% perjalanan Wisnus pada Januari s.d. November 2023 dilakukan ke Pulau Jawa.

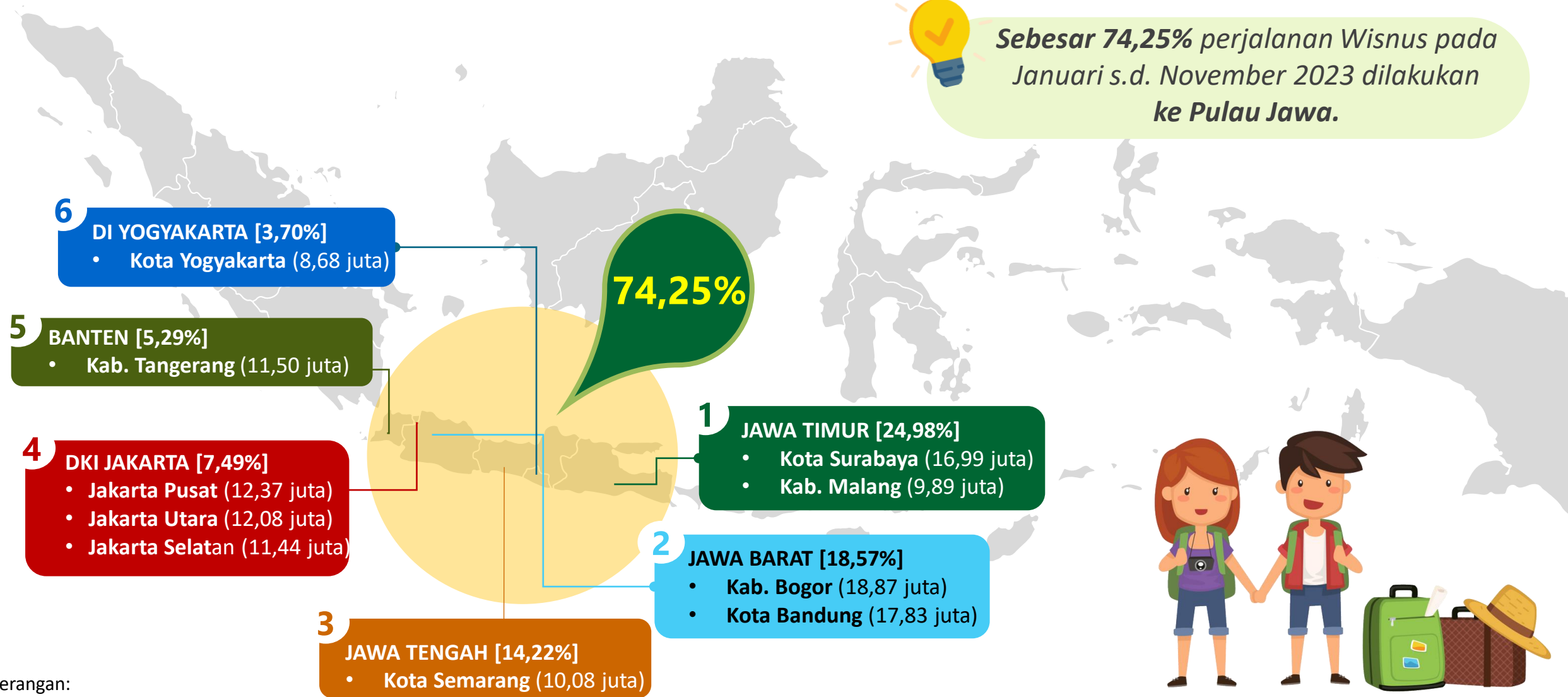

Keterangan:  
[...]: share terhadap nasional

# PERGERAKAN WISNUS BERDASARKAN PROVINSI (Juta Pergerakan)



## Januari s.d. November 2023



*Pergerakan Wisnus di Sebagian Besar Destinasi Utama Merupakan Pergerakan di Dalam Wilayah Provinsi (Intra-Provinsi)*

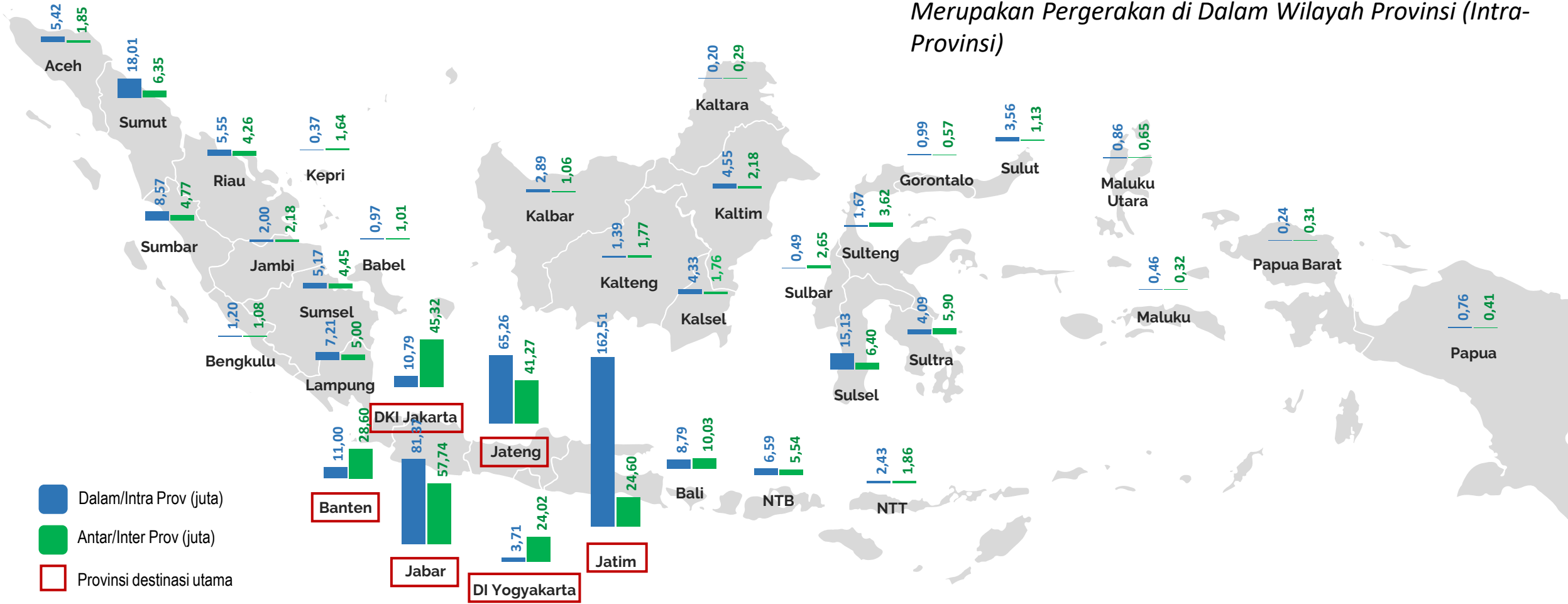

- Dalam/Intra Prov (juta)
- Antar/Inter Prov (juta)
- Provinsi destinasi utama



# TINGKAT PENGHUNIAN KAMAR (TPK)

## Perkembangan Bulanan TPK Hotel Klasifikasi Bintang, 2019-2023 (%)

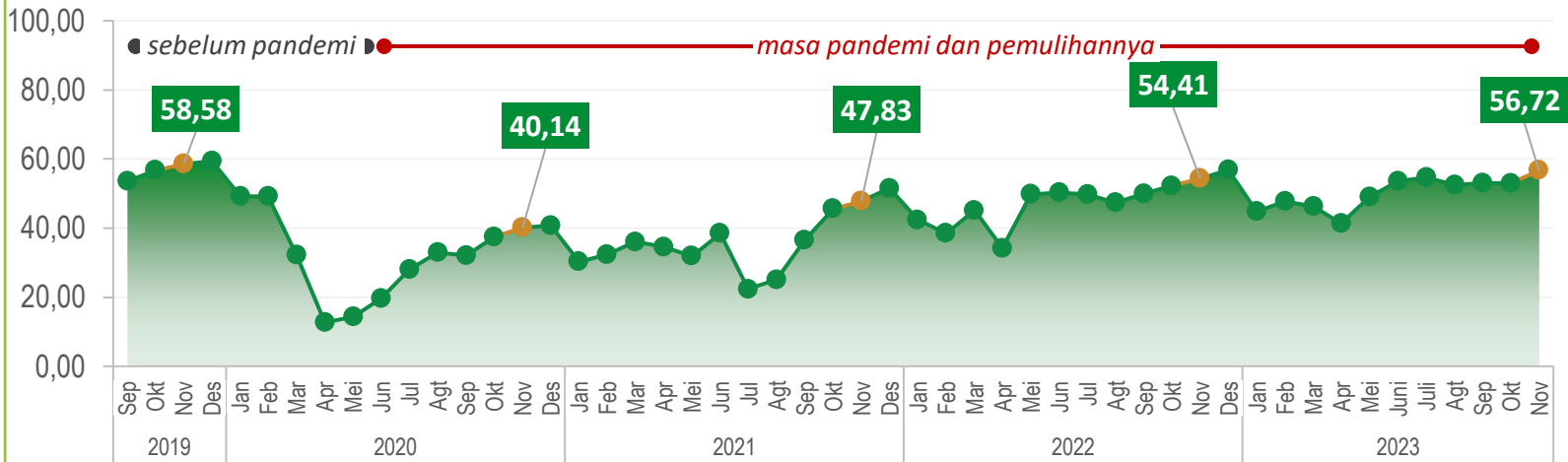

## November 2023

TPK hotel klasifikasi bintang mencapai **56,72** persen

**m-to-m**  
↑ **3,70** persen poin

**y-on-y**  
↑ **2,31** persen poin



TPK hotel klasifikasi bintang tertinggi tercatat di Provinsi Kalimantan Selatan (**68,70** persen)

## TPK Provinsi\* Berdasarkan Klasifikasi Hotel, November 2023 (%)

\*Diurutkan berdasarkan TPK Hotel Klasifikasi Bintang tertinggi ke terendah

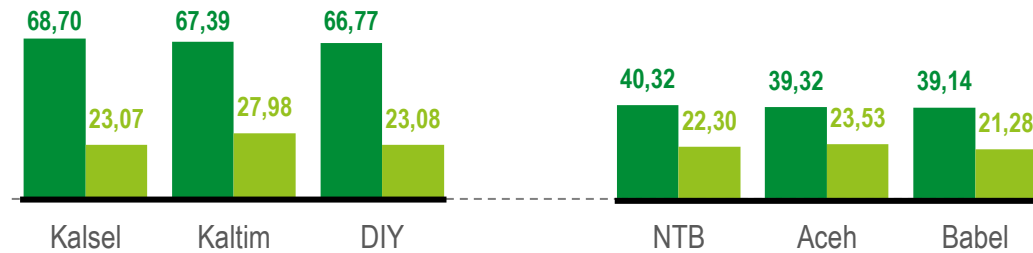

**3 Provinsi Tertinggi**

**3 Provinsi Terendah**

■ TPK Hotel Klasifikasi Bintang

■ TPK Hotel Klasifikasi Nonbintang

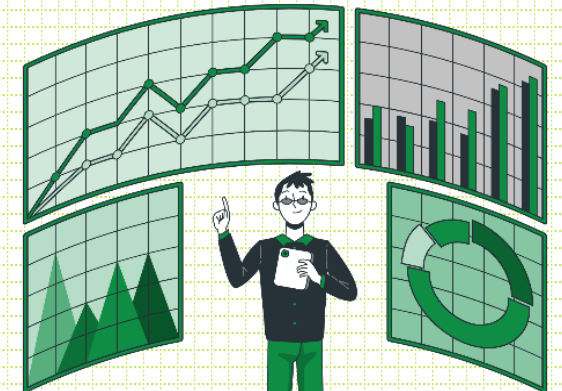

# TINGKAT PENGHUNIAN KAMAR HOTEL BINTANG DAN NON BINTANG BERDASARKAN PROVINSI, NOVEMBER 2023

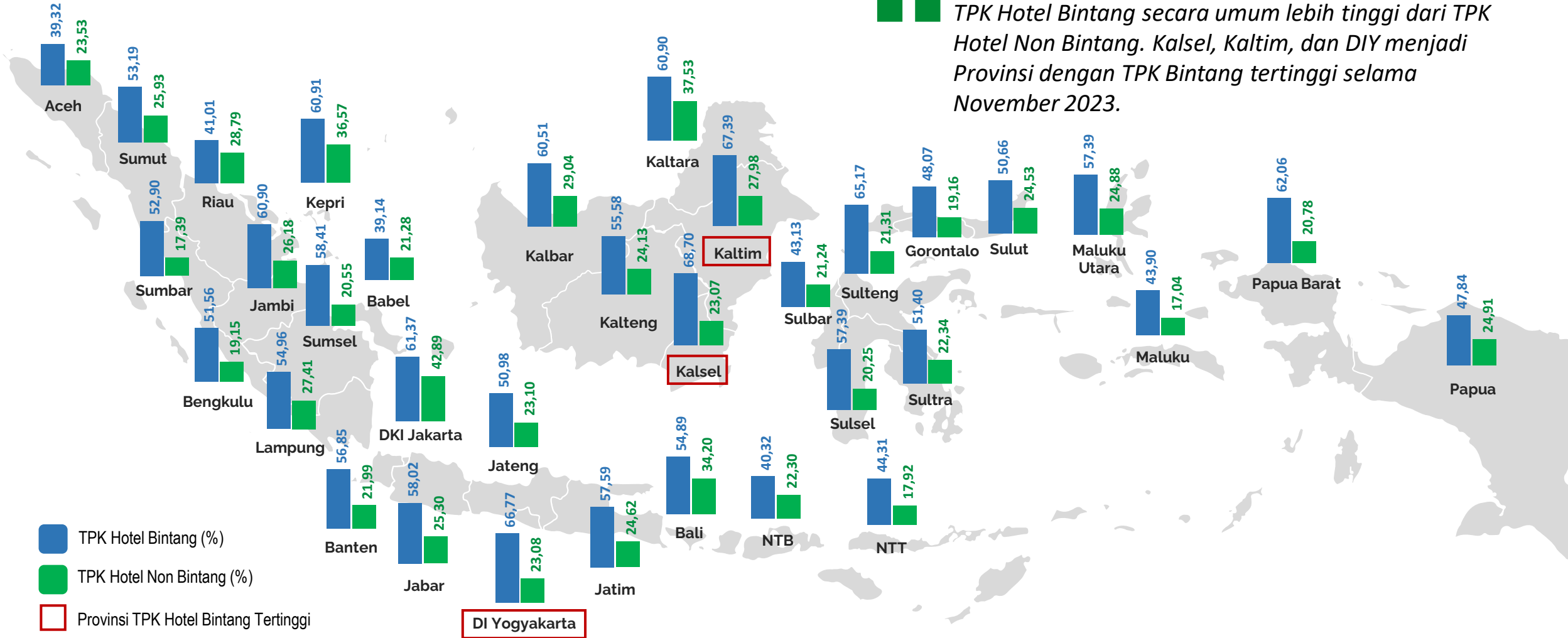

“TPK Hotel Bintang secara umum lebih tinggi dari TPK Hotel Non Bintang. Kalsel, Kaltim, dan DIY menjadi Provinsi dengan TPK Bintang tertinggi selama November 2023.”





BADAN PUSAT STATISTIK

**ST 2023**  
SENSUS PERTANIAN

# PERKEMBANGAN TRANSPORTASI

No. 05/01/Th. XXVII, 2 Januari 2024

# PERKEMBANGAN TRANSPORTASI NOVEMBER 2023

Perkembangan **Keberangkatan Penumpang** menurut Moda Transportasi (juta orang)

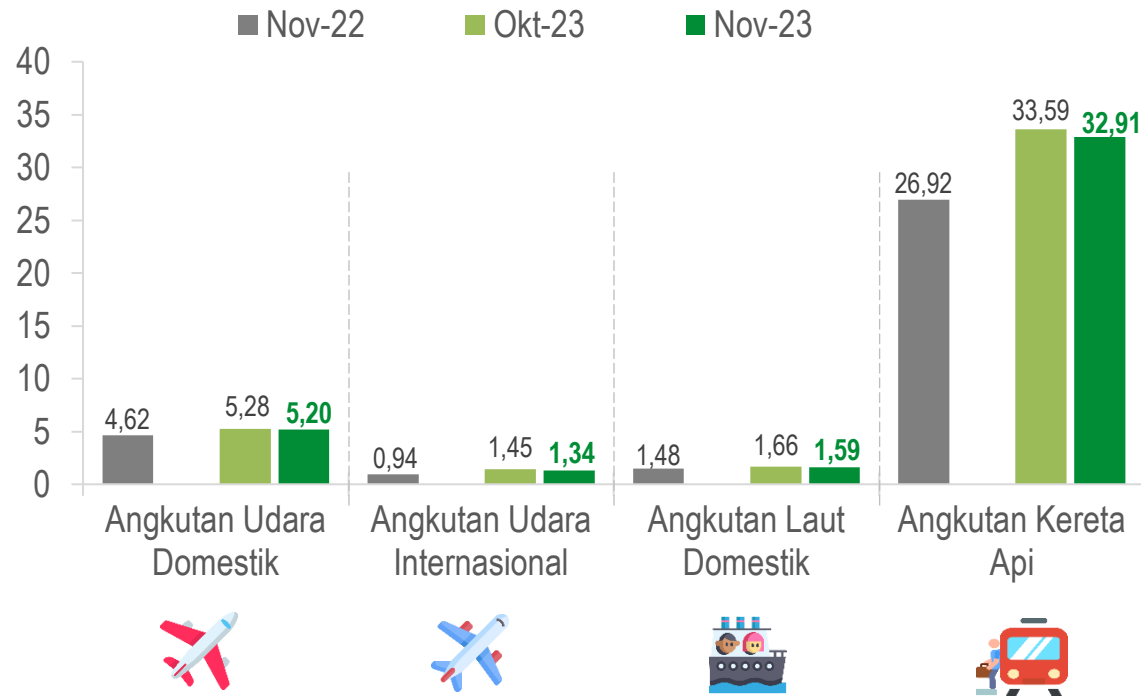

Perkembangan **Angkutan Barang** menurut Moda Transportasi (juta ton)

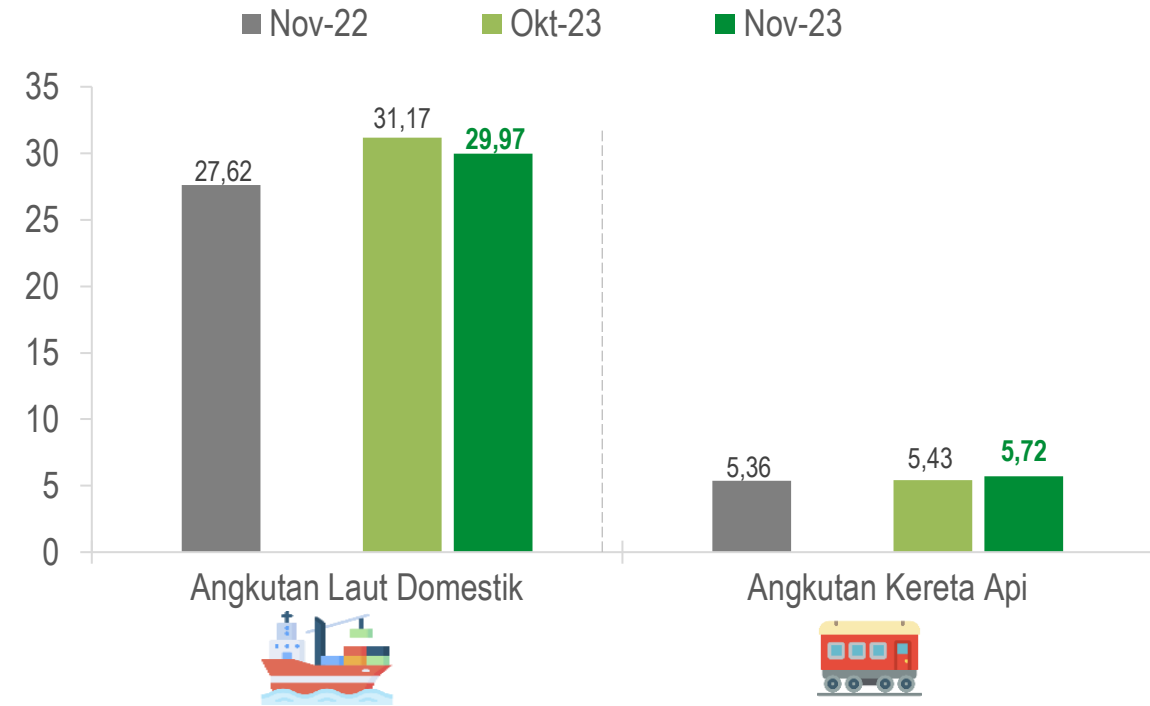

(m-to-m) ↓ -1,51%   ↓ -7,51%   ↓ -3,93%   ↓ -2,02%

(y-on-y) ↑ 12,48%   ↑ 42,67%   ↑ 7,43%   ↑ 22,23%

(m-to-m) ↓ -3,84%   ↑ 5,34%

(y-on-y) ↑ 8,53%   ↑ 6,67%

# ST 2023

## SENSUS PERTANIAN

*Mencatat Pertanian Indonesia  
untuk Kedaulatan Pangan dan Kesejahteraan Petani*

*Terima Kasih*  
[www.bps.go.id](http://www.bps.go.id)





**BAHAN TAYANG DAN NASKAH BRS  
DAPAT DIUNDUH MELALUI TAUTAN BERIKUT:**

***[bps.go.id/pressrelease.html](https://bps.go.id/pressrelease.html)***

