



Katalog : 9302001.71

PRODUK DOMESTIK REGIONAL BRUTO

Menurut Lapangan Usaha Sulawesi Utara

*Gross Domestic Regional Bruto of Sulawesi Utara
By Industrial Origin*



2000-2007



*Badan Pusat Statistik
Provinsi Sulawesi Utara*

**PRODUK DOMESTIK REGIONAL BRUTO
PROVINSI SULAWESI UTARA
MENURUT LAPANGAN USAHA
2000 – 2007**

*Gross Domestic Regional Bruto of Sulawesi Utara
by Industrial Origin
2000-2007*

Katalog BPS	: 9302001.71
ISBN	: 979 488 533 9
Nomor Publikasi	: 71550.0804
Ukuran Buku	: A4
Jumlah Halaman	: 41
Naskah	: Bidang Neraca Wilayah dan Analisis Statistik
Cover Design	: Bidang Neraca Wilayah dan Analisis Statistik
Diterbitkan Oleh	: Badan Pusat Statistik Provinsi Sulawesi Utara Tahun 2008

Boleh dikutip dengan menyebut sumbernya

Kata Pengantar

Publikasi “Produk Domestik Regional Bruto (PDRB) Menurut Lapangan Usaha Provinsi Sulawesi Utara Tahun 2000-2007”, merupakan lanjutan dari publikasi sejenis tahun sebelumnya yang disusun dan diterbitkan oleh Badan Pusat Statistik Provinsi Sulawesi Utara. Publikasi ini memberikan gambaran mengenai beberapa indikator ekonomi makro regional Provinsi Sulawesi Utara yang dapat digunakan sebagai bahan evaluasi maupun sebagai bahan dalam perencanaan pembangunan ekonomi daerah.

Dalam publikasi ini diuraikan mengenai pengertian dari PDRB, ruang lingkup dan metode penghitungan serta tinjauan perekonomian Provinsi Sulawesi Utara untuk tahun 2007. Selain itu dalam publikasi ini disajikan pula tabel pokok data PDRB menurut lapangan usaha dan tabel agregat PDRB dari tahun 2000–2007 baik atas dasar harga berlaku maupun atas dasar harga konstan 2000 termasuk struktur ekonomi dan laju pertumbuhan ekonomi Provinsi Sulawesi Utara.

Semoga publikasi ini dapat bermanfaat bagi seluruh pengguna data, baik pihak pemerintah, para peneliti, pihak perguruan tinggi dan insan pemerhati statistik yang ada di daerah ini maupun yang berasal dari luar daerah. Untuk penyempurnaan, segala saran dan kritik yang membangun terhadap publikasi ini sangat kami harapkan. Akhir kata, kepada semua pihak yang telah memberikan bantuan baik moril maupun materil kami sampaikan terima kasih.

Manado, Oktober 2008

Kepala Badan Pusat Statistik
Provinsi Sulawesi Utara

Drs. Jasa Bangun, MSi
NIP. 340 005 025

Daftar Isi

	Halaman
KATA PENGANTAR	i
DAFTAR ISI	ii
DAFTAR GAMBAR	iii
DAFTAR TABEL	iv
DAFTAR LAMPIRAN	v
BAB I : PENDAHULUAN	1
1.1 Pengertian Produk Domestik Regional Bruto	1
1.2 Kegunaan Data PDRB	3
1.3 Perubahan Tahun Dasar (<i>Rebasing</i>)	4
BAB II : RUANG LINGKUP DAN METODE PENGHITUNGAN	5
2.1 Sektor Pertanian	5
2.2 Sektor Pertambangan dan Penggalian	6
2.2 Sektor Industri Pengolahan	6
2.3 Sektor Listrik, Gas dan Air Bersih	7
2.4 Sektor Bangunan/Konstruksi	8
2.5 Sektor Perdagangan, Hotel dan Restoran	8
2.6 Sektor Pengangkutan dan Komunikasi	9
2.7 Sektor Keuangan, Persewaan dan Jasa Perusahaan	11
2.8 Sektor Jasa - Jasa	11
BAB III : TINJAUAN PEREKONOMIAN PROVINSI SULAWESI UTARA TAHUN 2007	13
3.1 Produk Domestik Regional Bruto (PDRB)	13
3.2 Struktur Ekonomi	14
3.3 Pertumbuhan Ekonomi	15
3.4 PDRB Perkapita	16
3.5. Perkembangan Sektoral	17
3.6. Sumber Pertumbuhan (<i>Source Of Growth</i>)	22

Daftar Gambar

Gambar	Halaman
1. PDRB Provinsi Sulawesi Utara Tahun 2000-2007 (Triliun rupiah)	13
2. Struktur Ekonomi Provinsi Sulawesi Utara Tahun 2007 (%)	14
3. Struktur Ekonomi Provinsi Sulawesi Utara Menurut Sektor Primer, Sekunder dan Tersier Tahun 2000 - 2007	15
4. Pertumbuhan Ekonomi Provinsi Sulawesi Utara Tahun 2001 s/d 2007	15
5. PDRB Perkapita Provinsi Sulawesi Utara Tahun 2000 s/d 2007 (Juta rupiah)	16
6. <i>Source Of Growth</i> Provinsi Sulawesi Utara Tahun 2000 - 2007	22

Daftar Tabel

Tabel	Halaman
1. <i>Source Of Growth</i> Sektoral Pertumbuhan Ekonomi Sulawesi Utara Tahun 2007	22

Daftar Lampiran

Tabel	Halaman
1. PDRB Provinsi Sulawesi Utara Atas Dasar Harga Berlaku Tahun 2000-2007 (Juta Rupiah)	25
2. PDRB Provinsi Sulawesi Utara Atas Dasar Harga Konstan 2000 Tahun 2000-2007 (Juta Rupiah)	26
3. Distribusi PDRB Provinsi Sulawesi Utara Atas Dasar Harga Berlaku Tahun 2000-2007 (persen)	27
4. Distribusi PDRB Provinsi Sulawesi Utara Atas Dasar Harga Konstan 2000 Tahun 2000-2007 (persen)	28
5. Indeks Perkembangan PDRB Provinsi Sulawesi Utara Atas Dasar Harga Berlaku Tahun 2000-2007	29
6. Indeks Perkembangan PDRB Provinsi Sulawesi Utara Atas Dasar Harga Konstan 2000 Tahun 2000-2007	30
7. Indeks Berantai PDRB Provinsi Sulawesi Utara Atas Dasar Harga Berlaku Tahun 2000-2007	31
8. Indeks Berantai PDRB Provinsi Sulawesi Utara Atas Dasar Harga Konstan 2000 Tahun 2000-2007	32
9. Indeks Harga Implisit PDRB Provinsi Sulawesi Utara Tahun 2000-2007	33
10. Laju Pertumbuhan Menurut Lapangan Usaha Atas Dasar Harga Konstan 2000	34

Bab I Pendahuluan

P erencanaan pembangunan ekonomi suatu daerah memerlukan bermacam-macam data statistik sebagai dasar penentuan strategi dan kebijaksanaan agar sasaran pembangunan tersebut dapat dicapai dengan tepat. Salah satu ukuran kuantitas yang diperlukan untuk memberikan gambaran pembangunan ekonomi mengenai keadaan pada masa lalu dan masa kini serta sasaran yang akan dicapai dalam masa yang akan datang adalah Produk Domestik Regional Bruto (PDRB). Pembangunan ekonomi sendiri didefinisikan sebagai suatu proses yang menyebabkan pendapatan perkapita penduduk suatu negara/wilayah atau daerah meningkat dalam jangka panjang. Artinya pembangunan ekonomi mempunyai tiga sifat penting, yaitu pembangunan ekonomi merupakan :

1. Suatu proses, yang berarti merupakan perubahan yang terjadi terus-menerus,
2. Usaha untuk menaikkan tingkat pendapatan perkapita, dan
3. Kenaikan pendapatan perkapita itu harus terus berlangsung dalam jangka panjang.

1.1. Pengertian Produk Domestik Regional Bruto (PDRB)

PDRB dapat didefinisikan sebagai jumlah nilai tambah bruto (*gross value added*) yang timbul dari seluruh sektor perekonomian di suatu wilayah dalam kurun waktu tertentu biasanya satu tahun ataupun dalam tiga bulan atau semesteran. Yang dimaksud dengan nilai tambah adalah nilai produksi (*output*) dikurangi biaya antara. Nilai tambah bruto di sini mencakup komponen-komponen pendapatan faktor (upah dan gaji, bunga, sewa tanah dan keuntungan), penyusutan dan pajak tidak langsung netto.

Perhitungan PDRB disajikan dalam dua versi penilaian:

- a. Atas dasar harga berlaku, yaitu apabila semua produksi barang dan jasa yang dihasilkan dinilai berdasarkan harga pasar pada tahun yang bersangkutan. Data PDRB atas dasar harga berlaku digunakan untuk melihat perubahan struktur ekonomi suatu wilayah dan untuk menghitung besaran pendapatan perkapita dari penduduknya.
- b. Atas dasar harga konstan, yaitu apabila semua produksi barang dan jasa yang dihasilkan dinilai dengan harga pada tahun tertentu yang dipilih sebagai tahun dasar. Data PDRB atas dasar harga konstan digunakan untuk mengukur pertumbuhan ekonomi suatu

wilayah, karena data ini mencerminkan pertumbuhan produksi barang dan jasa secara riil dari suatu tahun ke tahun berikutnya.

Penghitungan PDRB menggunakan tiga pendekatan, yaitu :

1. **Pendekatan produksi** (*product approach*), yang dihitung yakni nilai produksi yang diciptakan oleh faktor-faktor produksi yang ada di daerah tersebut, tanpa membedakan apakah faktor produksi itu milik orang luar atau penduduk dalam daerah itu sendiri. Unit-unit produksi dalam penyajian ini dikelompokkan menjadi 9 sektor menurut lapangan usaha, yaitu :
 1. Pertanian
 2. Pertambangan dan Penggalian
 3. Industri Pengolahan
 4. Listrik, Gas dan Air Bersih
 5. Bangunan
 6. Perdagangan, Hotel dan Restoran
 7. Pengangkutan dan Komunikasi
 8. Keuangan, Persewaan dan Jasa Perusahaan
 9. Jasa-jasa
2. **Pendekatan pendapatan** (*income approach*) yang dihitung adalah jumlah balas jasa yang diterima oleh faktor-faktor produksi yang ikut dalam proses produksi di suatu wilayah/region dalam jangka waktu tertentu. Balas jasa faktor produksi tersebut adalah berupa upah dan gaji, sewa tanah, bunga modal dan keuntungan, semuanya sebelum dipotong pajak penghasilan dan pajak tak langsung lainnya, sehingga kedua komponen tersebut masuk dalam penghitungan nilai tambah bruto atau PDRB.
3. **Pendekatan pengeluaran** (*expenditure approach*), yang dihitung yakni jumlah semua pengeluaran akhir pelaku ekonomi baik itu untuk konsumsi rumah tangga, lembaga swasta non profit dan konsumsi pemerintah, pembentukan modal tetap bruto, perubahan stok dan net ekspor untuk suatu wilayah/daerah tertentu dalam kurun waktu tertentu pula.

Selain PDRB sebagai salah satu indikator ekonomi yang penting, ada beberapa indikator penting lainnya yang dapat diturunkan dari data PDRB itu sendiri, yaitu :

1. **Struktur Ekonomi**, maksudnya yaitu gambaran perekonomian yang disajikan menurut sektor. Dalam mendapatkannya yaitu nilai tambah dari masing-masing sektor dibandingkan dengan jumlah PDRB dan dinyatakan dalam persentase. Dengan melihat angka persentase setiap sektor tersebut, selain dapat diketahui sumbangan atau kontribusi masing-masing sektor, sekaligus juga dapat dilihat struktur perekonomian daerah yang bersangkutan
2. **Pertumbuhan ekonomi**, maksudnya untuk menilai sampai seberapa jauh keberhasilan pembangunan suatu daerah dalam periode waktu tertentu, yang dilihat dari pertumbuhan PDRB atas dasar harga konstan.
3. **PDRB perkapita** adalah merupakan gambaran nilai tambah yang bisa diciptakan oleh masing-masing penduduk suatu daerah akibat adanya aktivitas produksi. Data tersebut diperoleh dengan cara membagi total nilai PDRB dengan jumlah penduduk pertengahan tahun (karena penyebarannya dianggap lebih merata)
4. **Produk Domestik Regional Netto (PDRN)**, merupakan hasil dari produk regional bruto dikurangi dengan penyusutan barang modal tetap yang digunakan selama setahun. Jika dikurangi lagi dengan komponen pajak tak langsung netto akan diperoleh produk regional netto atas dasar biaya faktor produksi. Pajak tak langsung netto di sini maksudnya adalah pajak tak langsung yang sudah dikurangi dengan subsidi pemerintah. Selanjutnya produk domestik regional netto atas dasar biaya faktor dikurangi dengan *net factor income from abroad* sama dengan pendapatan regional. Pendapatan regional inilah yang seharusnya merupakan pendapatan yang benar-benar diterima oleh daerah tersebut dan jika dibagi dengan jumlah penduduk akan didapat pendapatan perkapita. Namun karena keterbatasan data yang ada dengan belum tersedianya data mengenai pendapatan netto dari luar daerah (netto maksudnya selisih antara pendapatan masuk dan keluar) maka produk domestik regional netto atas dasar biaya faktor diasumsikan sama dengan pendapatan regional.

1.2. Kegunaan Data PDRB

Data PDRB merupakan salah satu indikator ekonomi makro yang menunjukkan kondisi perekonomian suatu wilayah atau daerah setiap kurun waktu tertentu. Adapun manfaat dari data PDRB beserta data turunan dan data agregatnya, yaitu antara lain untuk :

1. Mengetahui atau menelaah struktur atau susunan perekonomian suatu wilayah/daerah,
2. Membandingkan perekonomian suatu daerah dari waktu ke waktu,
3. Membandingkan perekonomian antar daerah/wilayah, dan
4. Merumuskan kebijaksanaan pemerintah.

1.3. Perubahan Tahun Dasar (Rebasing)

Selama periode pembangunan jangka panjang tahap I, penghitungan PDRB sudah mengalami empat kali pergantian tahun dasar yaitu tahun dasar 1960, 1973, 1983 dan 1993. Memasuki penghitungan tahun 2004 terjadi perubahan penggunaan tahun dasar dari tahun 1993 menjadi tahun 2000 dengan dasar berbagai pertimbangan teknis sebagai berikut :

- a. Pertumbuhan ekonomi yang dihitung berdasarkan tahun dasar 1993 menjadi makin tidak realistis karena perubahan struktur ekonomi yang relatif cepat mengakibatkan pertumbuhan ekonomi berdasarkan PDRB tahun dasar 1993 menjadi terlalu rendah.
- b. Struktur ekonomi tahun 1993 belum tersentuh dampak deregulasi dan dibirokratisasi. Sektor pertanian dan pertambangan sangat dominan, sementara sektor industri relatif masih kecil peranannya. Sejak tahun 1991 sektor industri peranannya sudah melampaui sektor pertanian dan menjadi primadona perekonomian Indonesia.
- c. Menurut rekomendasi Perserikatan Bangsa-Bangsa (PBB) sebagaimana tertuang dalam buku panduan yang baru “Sistem Neraca Nasional” dinyatakan bahwa estimasi PDRB atas dasar harga konstan sebaiknya dimutakhirkan secara periodik dengan menggunakan tahun referensi yang berakhiran 0 dan 5 dan hal ini juga sudah didukung oleh komitmen pimpinan BPS negara Asean tahun 2000. Hal itu dimaksudkan agar besaran angka-angka PDRB dapat saling diperbandingkan antar wilayah dan antar waktu guna keperluan analisis kinerja perekonomian dunia.
- d. Ketersediaan data dasar (*raw data*) baik harga maupun volume (*quantum*) tahun 2000 secara rinci pada masing-masing sektor ekonomi relatif lebih lengkap dan berkelanjutan dibandingkan kondisi pada tahun 1993. hal itu dimungkinkan karena berbagai departemen/kementrian maupun instansi pemerintah lainnya juga ikut membangun statistik bagi keperluan perencanaan sektoralnya masing-masing. Dengan dukungan data-data yang lebih lengkap dan terinci serta berkesinambungan, diharapkan estimasi PDRB dengan tahun dasar 2000 dapat disusun lebih akurat dan konsisten.

Bab II Ruang Lingkup & Metode Penghitungan

Uraian sektoral yang disajikan dalam bagian ini mencakup ruang lingkup dan definisi dari masing-masing sektor dan sub sektor, termasuk cara penghitungan nilai tambah bruto baik atas dasar harga berlaku maupun atas dasar harga konstan 2000 beserta sumber datanya.

2.1. Sektor Pertanian

Sektor ini mencakup komoditi-komoditi hasil pertanian tanaman bahan makanan berupa padi/palawija, sayur-sayuran dan buah-buahan, hasil pertanian tanaman perkebunan baik itu perkebunan besar maupun rakyat beserta dengan hasil-hasil produksi ikutannya. Selanjutnya dalam sektor ini dicakup juga mengenai produksi hasil-hasil peternakan, baik itu ternak besar seperti sapi, babi dan kambing serta unggas berupa ayam, bebek termasuk produksi telur dan hasil ikutan lainnya. Untuk sub sektor kehutanan yang dicakup mengenai produksi hasil kehutanan baik itu kayu gelondongan, kayu bakar, arang bambu, rotan dan sebagainya. Sedangkan untuk sub sektor perikanan yang dihitung adalah semua produksi hasil-hasil perikanan baik itu perikanan darat maupun perikanan di perairan umum berupa laut, sungai dan danau termasuk di sini budidaya rumput laut.

Sumber data sekunder yang digunakan dalam menghitung PDRB sektor ini berasal dari BPS sendiri baik itu data harga maupun data produksi dan populasi, serta juga bersumber dari instansi-instansi lain yang terkait. Sedangkan khusus untuk data-data yang mencakup rasio-rasio seperti rasio output terhadap nilai tambah bruto, rasio biaya antara, penyusutan dan sebagainya dikumpulkan lewat pengumpulan data primer melalui Survei Khusus Pendapatan Regional (SKPR) dan survei-survei lain yang terkait yang dilaksanakan oleh BPS sendiri.

Menghitung nilai tambah bruto untuk sektor ini pada umumnya digunakan pendekatan produksi untuk harga berlaku yaitu dengan cara mengalikan terlebih dahulu setiap jenis kuantum produksi untuk masing-masing komoditi yang ada dengan harganya kemudian hasilnya dikurangi dengan biaya antara. Untuk menghitung nilai tambah bruto atas dasar harga konstan dihitung dengan teknik revaluasi yaitu mengalikan total output dengan harga tahun dasar kemudian dikurangi dengan rasio biaya antara tahun dasar.

Khusus untuk sub sektor peternakan, dalam menghitung nilai produksinya digunakan rumus penghitungan sebagai berikut: Produksi diperoleh dari jumlah pemotongan ditambah dengan stok populasi (populasi akhir tahun dikurangi populasi awal tahun) ditambah dengan total stok ternak yang masuk dan keluar (ternak keluar dikurangi ternak masuk).

2.2. Sektor Pertambangan dan Penggalian

Sektor ini mencakup kegiatan-kegiatan penggalian, pengeboran dan pengambilan segala macam pemanfaatan benda-benda non biologis barang-barang tambang, mineral dan bahan galian yang tersedia di alam baik berbentuk padat, cair maupun gas. Penghitungan nilai tambah bruto sektor ini menggunakan pendekatan produksi untuk harga berlaku dan cara revaluasi untuk harga konstan.

Sumber data sekunder yang digunakan dalam menghitung PDRB sektor ini berasal dari BPS sendiri baik itu data harga maupun data produksi, serta juga bersumber dari instansi-instansi lain yang terkait seperti dinas pertambangan dan energi serta dinas pendapatan daerah. Sedangkan khusus untuk data-data yang mencakup rasio-rasio seperti rasio output terhadap nilai tambah bruto, rasio biaya antara, penyusutan dan sebagainya dikumpulkan lewat pengumpulan data primer melalui Survei Khusus Pendapatan Regional (SKPR) dan survei-survei lain yang terkait yang dilaksanakan oleh BPS sendiri.

2.3. Sektor Industri Pengolahan

Sektor ini mencakup industri besar dan sedang serta industri kecil dan kerajinan rumah tangga yang ada di Provinsi Sulawesi Utara. Pengklasifikasian apakah kegiatan sektor ini dikelompokkan sebagai industri besar sedang maupun industri kecil dan kerajinan rumah tangga menggunakan konsep pendekatan tenaga kerja. Industri besar sedang yaitu industri yang memiliki tenaga kerja lebih dari 20 orang, sedang industri kecil memiliki tenaga kerja antara 5 hingga 19 orang dan industri kerajinan rumah tangga memiliki tenaga kerja 1 hingga 4 orang.

Selanjutnya dalam publikasi sektor ini dibagi dalam 2 kelompok besar yaitu industri pengolahan minyak dan gas serta industri pengolahan tanpa minyak dan gas yang dikelompokkan ke dalam 9 jenis kegiatan industri yaitu :

1. Industri pengolahan bahan makanan, minuman dan tembakau
2. Industri pengolahan barang tekstil, barang dari kulit dan alas kaki

3. Industri pengolahan bahan dari kayu dan hasil hutan lainnya
4. Industri pengolahan bahan kertas dan barang cetakan
5. Industri pengolahan bahan pupuk, kimia dan barang dari karet
6. Industri pengolahan bahan semen dan barang galian bukan logam
7. Industri pengolahan logam dasar besi dan baja
8. Industri pengolahan alat angkutan, mesin beserta peralatannya, dan
9. Industri pengolahan lainnya.

Penghitungan nilai tambah bruto sektor ini untuk harga berlaku digunakan pendekatan penghitungan secara langsung dengan metode produksi ataupun dengan metode pendapatan untuk industri besar sedang. Sedangkan untuk harga konstannya dihitung dengan teknik ekstrapolasi dengan menggunakan ekstrapolator output per tenaga kerja dengan memperhatikan kenaikan harga barang-barang industri.

Sumber data untuk menghitung sektor ini berasal dari survei lengkap industri besar dan sedang yang dilakukan oleh BPS setiap tahun serta Survei Usaha Terintegrasi (SUSI) setiap semesteran untuk industri kecil dan kerajinan rumah tangga, selain itu didukung juga dengan Survei Khusus Sektoral untuk melihat rasio-rasionya yang dilaksanakan setiap tahun juga oleh BPS. Selanjutnya data populasi usaha diperoleh dari hasil Sensus Ekonomi 1996 kemudian diestimasi berdasarkan pertumbuhan tenaga kerja.

2.4. Sektor Listrik, Gas dan Air Bersih

Secara umum sektor ini mencakup kegiatan pembangkitan dan penyaluran tenaga listrik baik yang diselenggarakan oleh PLN maupun non PLN serta penyaluran air minum yang diselenggarakan oleh Perusahaan Air Minum (PAM). Penghitungan sektor ini menggunakan metode produksi dengan data produksi dan rata-rata tarif listrik PLN yang diperoleh dari PLN sendiri. Begitu juga dengan air minum data produksi terpakai dan rata-rata tarif air diperoleh dari PAM melalui survei lengkap perusahaan air minum yang dilakukan BPS setiap tahun. Penghitungan nilai tambah bruto atas dasar harga konstan untuk sub sektor listrik menggunakan metode revaluasi sedangkan untuk air minum menggunakan teknik ekstrapolasi dengan menggunakan ekstrapolator indeks produksi air minum maupun perkembangan harga air bersih lewat IHK.

2.5. Sektor Bangunan/Konstruksi

Sektor ini mencakup segala kegiatan pembangunan fisik (konstruksi), baik berupa gedung, jalan, jembatan dan kegiatan konstruksi lainnya berupa penimbunan dan pengurukan serta pekerjaan pra konstruksi lainnya. Data output, biaya antara dan nilai tambah bruto atas dasar harga berlaku diperoleh melalui survei konstruksi dan hasil Sensus Ekonomi 1996 serta data realisasi pengeluaran pembangunan fisik pemerintah baik Provinsi, Kabupaten/kota maupun desa dan juga dari sumber lain baik itu pemerintah maupun swasta berupa dari kantor penanaman modal, dinas PU, tata kota dan asosiasi perusahaan-perusahaan konstruksi. Data-data tersebut dijadikan sebagai acuan untuk mengestimasi output sektor ini untuk penghitungan atas dasar harga berlaku. Sedangkan untuk penghitungan nilai tambah atas dasar harga konstan dihitung dengan cara deflasi dengan menggunakan deflator Indeks harga perdagangan besar bahan bangunan.

2.6. Sektor Perdagangan, Hotel dan Restoran

Penghitungan nilai tambah bruto sub sektor perdagangan baik itu perdagangan besar dan eceran dilakukan dengan cara pendekatan arus barang yaitu dengan mengestimasi berapa besarnya barang-barang hasil pertanian, pertambangan/penggalan dan industri yang diperdagangkan ditambah dengan barang-barang perdagangan yang berasal dari luar daerah. Besarnya barang yang diperdagangkan dihitung dengan cara mengalikan output sektor pertanian, pertambangan/penggalan dan industri serta barang dari luar daerah dengan rasio margin perdagangan. Sedangkan untuk menghitung nilai tambah bruto atas dasar harga konstan digunakan metode deflasi dengan menggunakan deflator indeks harga perdagangan besar.

Sub sektor hotel mencakup hotel berbintang maupun tidak berbintang serta berbagai jenis penginapan lainnya. Output dihitung dengan cara mengalikan jumlah malam kamar terjual dengan rata-rata tarif per malam kamar terjual. Selanjutnya menghitung nilai tambah bruto dengan mengurangi output dengan biaya antara. Biaya antara diperoleh dari ratio biaya antara terhadap output dikalikan nilai output hotel. Nilai tambah bruto atas dasar harga konstan 1993 dihitung dengan cara deflasi dengan menggunakan deflator indeks harga tarif hotel. Perolehan data untuk sub sektor ini didapat dari hasil pendaftaran hotel dan akomodasi lainnya oleh BPS setiap tahun sedangkan rasio-rasionya melalui survei khusus sektoral yang dilaksanakan oleh BPS sendiri.

Penghitungan nilai tambah bruto menurut harga berlaku untuk sub sektor restoran/rumah makan dihitung dengan cara langsung menggunakan metode produksi yaitu mencari rata-rata output per restoran dikalikan dengan jumlah restoran/rumah makan kemudian dikurangi dengan biaya antara. Sumber data untuk sub sektor ini berasal dari estimasi Sensus Ekonomi 1996 dibandingkan dengan data dari dinas pariwisata dan dinas pendapatan daerah. Penghitungan nilai tambah bruto atas dasar harga konstan untuk sub sektor ini menggunakan metode deflasi dengan deflator indeks harga konsumen bahan makanan.

2.7. Sektor Pengangkutan dan Komunikasi

Di Provinsi Sulawesi Utara, sektor angkutan terdiri dari sub sektor angkutan darat, sub sektor angkutan laut, sub sektor angkutan sungai danau dan penyeberangan, sub sektor udara serta sub sektor jasa penunjang angkutan. Pada umumnya selain jasa penunjang angkutan, semua sub sektor mencakup kegiatan pengangkutan penumpang dan barang. Khusus untuk jasa penunjang angkutan mencakup kegiatan pemberian jasa dan penyediaan fasilitas yang sifatnya menunjang dan berkaitan dengan kegiatan pengangkutan, seperti terminal dan parkir, keagenan barang dan penumpang, ekspedisi, bongkar muat/penyimpanan dan penggudangan serta jasa penunjang transportasi.

Sub sektor angkutan darat mencakup kegiatan pengangkutan barang dan penumpang yang dilakukan oleh perusahaan pengangkutan umum baik bermotor maupun tidak bermotor, termasuk juga di sini kegiatan yang dilakukan oleh mobil pribadi maupun dinas.

Penghitungan nilai tambah bruto atas dasar harga berlaku diperoleh dengan cara mengalikan jumlah kendaraan menurut jenis dengan rata-rata output per jenis kendaraan kemudian dikurangi dengan biaya antara. Biaya antara diperoleh dari rasio biaya antara terhadap output.

Data jumlah kendaraan diperoleh dari dinas lalulintas dan angkutan jalan raya (DLLAJ) daerah masing-masing. Sedangkan data rata-rata output per jenis kendaraan dan rasio biaya antara terhadap output diperoleh dari survei khusus sektoral yang dilakukan oleh BPS. Untuk penghitungan nilai tambah bruto atas dasar harga konstan dihitung dengan cara ekstrapolasi dengan ekstrapolatornya indeks gabungan tertimbang dari jumlah kendaraan angkutan umum.

Sebagaimana dengan angkutan darat, maka angkutan laut, sungai, danau dan penyeberangan serta angkutan udara menggunakan teknik penghitungan yang sama untuk harga berlaku yaitu dengan pendekatan metode produksi namun indikator outputnya yaitu jumlah penumpang dan barang kemudian dikurangi dengan biaya antara. Sedangkan untuk penghitungan harga konstan menggunakan teknik ekstrapolasi dengan ekstrapolatornya yaitu indeks tertimbang jumlah penumpang dan barang untuk masing-masing kegiatan pengangkutan.

Sumber data untuk rasio biaya antara diperoleh langsung melalui survei khusus sektoral oleh BPS sedangkan data sekunder untuk angkutan laut diperoleh dari PELNI, Perum Pelabuhan, Dinas Perhubungan dan survei BPS. Untuk angkutan sungai, danau dan penyeberangan diperoleh dari ASDP dan untuk angkutan udara diperoleh dari perusahaan pengelola angkutan udara yaitu PT Angkasa Pura.

Penghitungan nilai tambah bruto untuk kegiatan jasa penunjang transportasi atas dasar harga berlaku dihitung dengan menggunakan indikator jumlah terminal, parkir, keagenan barang dan penumpang, ekspedisi, bongkar muat, penyimpanan dan penggudangan dikalikan dengan output per indikator kemudian dikurangi dengan biaya antara. Nilai tambah bruto atas dasar harga konstan 1993 dihitung dengan cara ekstrapolasi dengan ekstrapolatornya yaitu jumlah terminal, parkir, keagenan barang dan penumpang, ekspedisi, bongkar muat, penyimpanan dan penggudangan. Sumber data selain dari survei khusus sektoral yang dilakukan oleh BPS diperoleh juga dari Dinas Perhubungan dan Dinas Pendapatan daerah masing-masing.

Sektor komunikasi mencakup kegiatan Pos dan Giro serta Telekomunikasi baik milik pemerintah maupun swasta. Kegiatan pemberian jasa pos dan giro seperti pengiriman surat, wesel, paket, jasa giro dan jasa tabungan. Nilai tambah bruto atas dasar harga berlaku diperoleh dengan cara alokasi output pos dan giro nasional ke Provinsi Sulawesi Utara. Untuk penghitungan harga konstan dihitung dengan cara ekstrapolasi dengan menggunakan ekstrapolator indeks gabungan jumlah surat yang dikirim, wesel dan barang yang dipaketkan.

Sub sektor telekomunikasi mencakup kegiatan pemberian jasa dalam hal pemakaian pulsa telepon, telegraf dan teleks baik itu dalam bentuk telepon seluler maupun telepon yang tidak bisa dipindah-pindahkan, termasuk juga penggunaan internet. Nilai tambah bruto atas dasar harga berlaku diperoleh dengan penghitungan secara langsung melalui metode produksi yaitu mengalikan jumlah pulsa yang terpakai dengan rata-rata tarif per pulsa kemudian dikurangi

dengan biaya antara. Biaya antara diperoleh dari rasio biaya antara terhadap output dikalikan outputnya masing-masing. Penghitungan harga konstan digunakan metode deflasi dengan deflator indeks harga konsumen tarif telepon. Sumber data berasal dari data sekunder PT Telkom dan perusahaan-perusahaan seluler swasta lain.

2.8. Sektor Keuangan, Persewaan dan Jasa Perusahaan

Sektor keuangan mencakup kegiatan perbankan baik bank umum maupun bank sentral, kegiatan non bank berupa asuransi, pegadaian, koperasi simpan pinjam dan lembaga keuangan lain. Sektor persewaan mencakup semua kegiatan persewaan baik rumah/bangunan, kendaraan dan peralatan lain serta real estate. Sedangkan sektor jasa perusahaan mencakup kegiatan jasa oleh perusahaan seperti notaris, advokat, konsultan teknik, periklanan dan lain-lain.

Sektor perbankan, penghitungan nilai tambah bruto atas dasar harga berlaku menggunakan metode alokasi dari Bank Indonesia dan penghitungan atas dasar harga konstan menggunakan metode deflasi dengan menggunakan deflator indeks harga konsumen umum. Untuk kegiatan persewaan penghitungan nilai tambah bruto atas dasar harga berlaku diperoleh dengan menggunakan metode pengeluaran berdasarkan data pengeluaran konsumsi rumah tangga khusus untuk pengeluaran komponen tempat tinggal dari SUSENAS ditambah dengan penyusutan.

Penghitungan harga konstan untuk persewaan digunakan metode deflasi dengan deflator IHK komponen sewa rumah. Untuk penghitungan jasa persewaan menurut harga berlaku diperoleh dari perkalian antara indikator jumlah tenaga kerja dan jumlah perusahaan dikalikan dengan output per tenaga kerja masing-masing indikator dikurangi biaya antara, sedangkan perhitungan harga konstannya menggunakan cara ekstrapolasi dengan cara menggunakan ekstrapolator jumlah tenaga kerja dan jumlah perusahaan.

2.9. Sektor Jasa-jasa

Sektor ini terdiri dari dua sektor utama yaitu sektor jasa pemerintahan dan hankam serta sektor jasa swasta. Sektor jasa pemerintahan mencakup kegiatan pemerintahan dalam menyediakan jasa pelayanan umum kepada masyarakat. Nilai tambah bruto atas dasar harga berlaku dihitung dengan menggunakan metode pendapatan yaitu dengan menjumlahkan seluruh

upah dan gaji yang diterima oleh pegawai pemerintah baik tingkat Provinsi, kabupaten/kota maupun desa serta pegawai pusat yang ada di daerah ditambah dengan penyusutan barang modal.

Data upah/gaji dari pegawai pemerintah daerah otonom dan pemerintah desa diperoleh dari data BPS melalui pengumpulan data K-1, K-2 dan K-3. Sedangkan untuk pegawai pemerintah pusat dihitung dari alokasi angka nasional. Nilai tambah bruto menurut harga konstan dihitung dengan cara ekstrapolasi melalui ekstrapolator indeks tertimbang jumlah pegawai negeri menurut golongan dan ruang kepangkatan.

Sektor jasa swasta mencakup kegiatan jasa sosial kemasyarakatan, jasa hiburan dan kebudayaan serta jasa perorangan dan rumah tangga. Nilai tambah bruto atas dasar harga berlaku diperoleh dengan cara pendekatan produksi dengan indikator rata-rata output per tenaga kerja dikalikan jumlah tenaga kerja dikurangi biaya antara. Biaya antara diperoleh dari rasio biaya antara dikalikan output. Data ini diperoleh dari survei khusus sektoral oleh BPS dan estimasi dari hasil sensus penduduk. Nilai tambah bruto harga konstan dihitung melalui teknik deflasi dengan menggunakan deflator IHK dengan komponen hiburan dan kebudayaan untuk kegiatan hiburan dan rekreasi serta IHK aneka barang dan jasa untuk kegiatan jasa perorangan lainnya.

Bab III Tinjauan Perekonomian

Provinsi Sulawesi Utara Tahun 2007

3.1. Produk Domestik Regional Bruto (PDRB)

Dalam kurun waktu tujuh tahun terakhir PDRB Provinsi Sulawesi Utara terus mengalami peningkatan yang cukup berarti. Nilai PDRB Provinsi Sulawesi Utara pada tahun 2000 yang hanya sebesar 10,70 triliun rupiah telah mencapai 24,27 triliun rupiah pada tahun 2007 menurut harga berlaku dan 14,41 triliun rupiah menurut harga konstan. Hal ini berarti dalam kurun waktu tersebut sejak pembentukan tahun dasar 2000, PDRB Sulawesi Utara telah mengalami peningkatan lebih dari dua kali lipat menurut harga berlaku dan lebih dari seperempat kali menurut harga konstan. Peningkatan ini bisa menunjukkan perekonomian Sulawesi Utara yang semakin berkembang di berbagai sektor.

Semakin melebarinya perbedaan nilai antara PDRB atas dasar harga berlaku dengan PDRB atas dasar harga konstan yang terlihat pada gambar 1 di bawah ini menunjukkan semakin tingginya nilai inflasi yang terjadi di tingkat harga produsen di Sulawesi Utara.

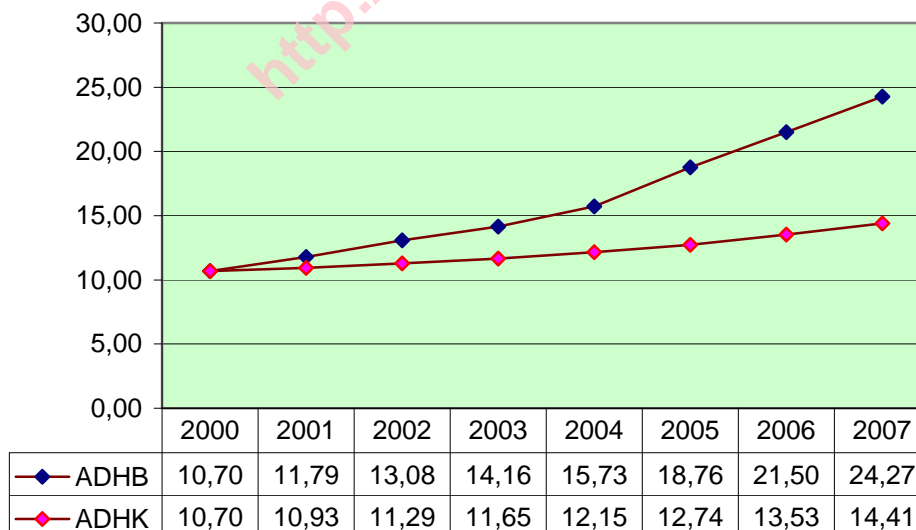

**Gambar 1. PDRB Provinsi Sulawesi Utara
Tahun 2000-2007
(Triliun rupiah)**

3.2. Struktur Ekonomi

Perekonomian Sulawesi Utara tahun 2007 masih didominasi oleh sektor pertanian dengan peranan sebesar 20,25 persen, kemudian diikuti oleh sektor bangunan sebesar 16,97 persen, sektor jasa-jasa 16,12 persen, sektor perdagangan, hotel, restoran 15,14 persen, dan sektor pengangkutan dan komunikasi sebesar 12,29 persen. Sedangkan empat sektor lainnya peranannya terhadap perekonomian Sulawesi Utara masih di bawah 10 persen dengan peranan terkecil diberikan sektor listrik, gas dan air bersih sebesar 0,83 persen.

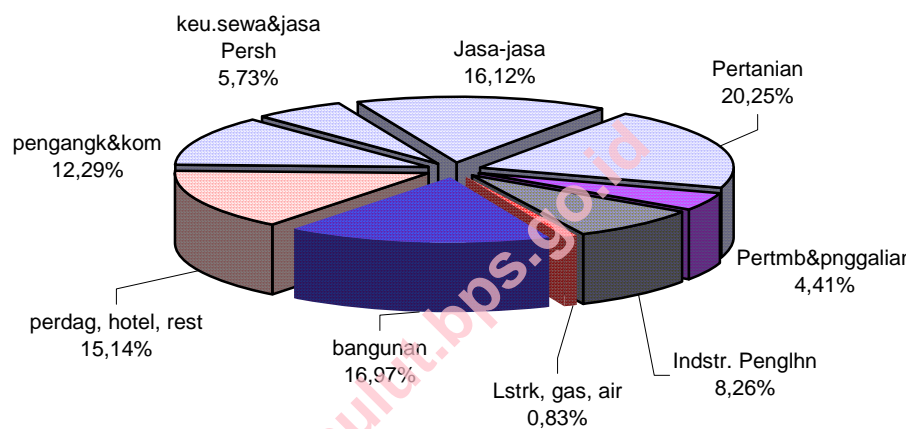

Gambar 2. Struktur Ekonomi Provinsi Sulawesi Utara Tahun 2007 (%)

Dilihat dari struktur ekonomi berdasarkan tiga sektor ekonomi utama yang terdiri dari sektor primer (sektor pertanian dan sektor pertambangan dan penggalian), sektor sekunder (sektor industri pengolahan, sektor listrik, gas dan air bersih serta sektor bangunan/konstruksi) dan sektor tersier (sektor perdagangan, hotel dan restoran, sektor angkutan dan komunikasi, sektor keuangan, persewaan dan jasa perusahaan serta sektor jasa-jasa), ternyata dalam kurun waktu 7 tahun terakhir sejak tahun 2000 perekonomian Sulawesi Utara masih didominasi oleh sektor tersier dengan kontribusi sebesar 49,27 persen. Sedangkan sektor sekunder dan sektor primer memberikan peranan masing-masing sebesar 26,06 persen dan 24,66 persen.

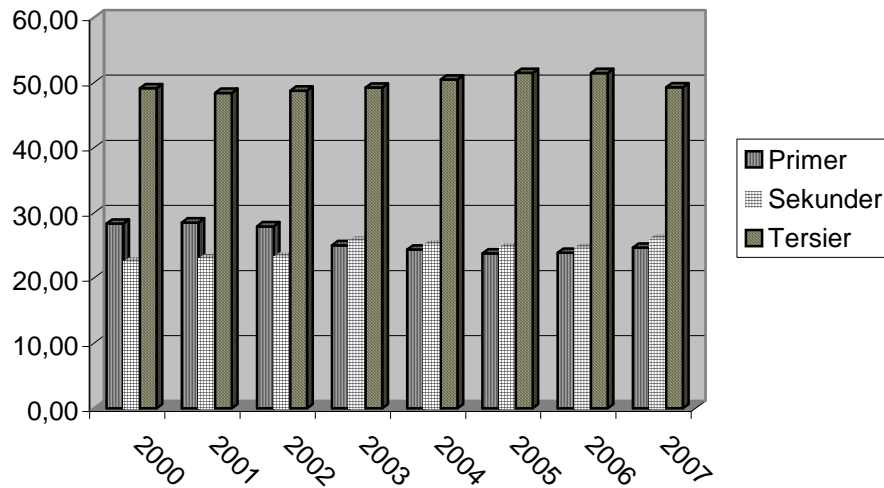

Gambar 3. Struktur Ekonomi Provinsi Sulawesi Utara Menurut Sektor Primer, Sekunder dan Tersier Tahun 2000 s/d 2007

3.3. Pertumbuhan Ekonomi

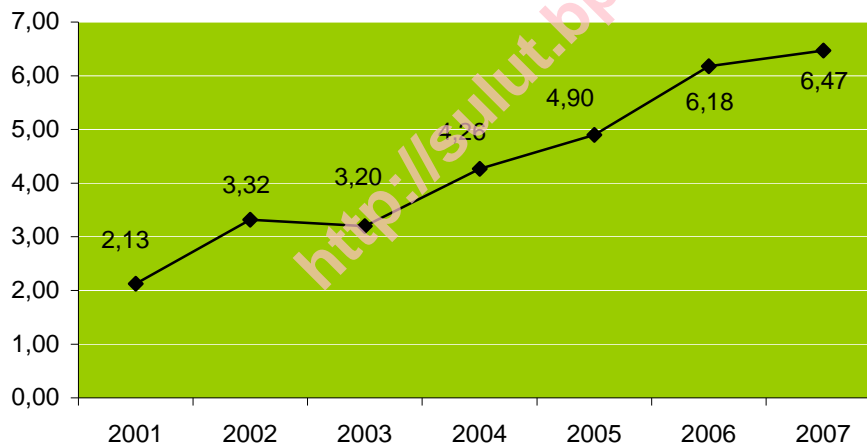

Gambar 4. Pertumbuhan Ekonomi Provinsi Sulawesi Utara Tahun 2001 s/d 2007

Secara keseluruhan pertumbuhan ekonomi Sulawesi Utara tahun 2000-2007 cenderung mengalami peningkatan walaupun sempat sedikit melambat di tahun 2003. Tahun 2001 ekonomi Sulut tumbuh 2,13 persen, meningkat di tahun 2002 menjadi 3,32 persen kemudian sedikit melambat menjadi 3,20 persen di tahun 2003. Namun di tahun 2004 dan tahun-tahun berikutnya pertumbuhan ekonomi kembali meningkat. Tahun 2004 pertumbuhan ekonomi mencapai 4,26 persen, meningkat kembali di tahun 2005 menjadi 4,9 persen dan di tahun 2006 dan 2007

tumbuh cepat masing-masing sebesar 6,18 persen dan 6,47 persen. Pertumbuhan tertinggi untuk tahun ini terjadi pada sektor pertambangan dan penggalian sebesar 8,88 persen. Selanjutnya sektor bangunan 7,89 persen, sektor perdagangan, hotel, & restoran 7,89 persen, sektor pertanian 6,80 persen, Listrik, gas, & air bersih 6,54 persen, industri pengolahan 6,34 persen.

Tiga sektor yang memiliki pertumbuhan terkecil adalah sektor pengangkutan&komunikasi, sektor keu, persewaan, & jasa perusahaan, dan sektor jasa-jasa dengan masing-masing pertumbuhan 6,30 persen, 6,25 persen, dan 3,68 persen.

3.4. PDRB Perkapita

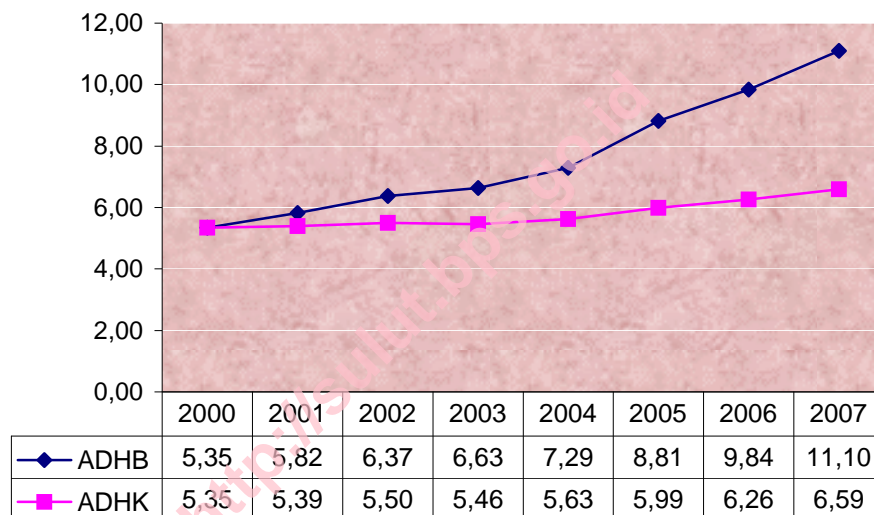

Gambar 5. PDRB Perkapita Provinsi Sulawesi Utara Tahun 2000 s/d 2007 (Juta rupiah)

Meningkatnya besaran PDRB serta diiringi dengan terjaganya laju pertumbuhan penduduk akan mengakibatkan semakin meningkatnya PDRB Perkapita. Nilai PDRB perkapita penduduk Provinsi Sulawesi Utara di tahun 2007 telah mencapai 11,10 juta rupiah menurut harga berlaku 6,59 juta rupiah menurut harga konstan. Pencapaian nilai PDRB perkapita yang semakin meningkat dari tahun ke tahun mencerminkan adanya peningkatan kesejahteraan perekonomian Sulawesi Utara. Hal ini dimungkinkan dengan adanya stabilitas ekonomi serta terciptanya kondisi yang aman bagi kegiatan perekonomian di Sulawesi Utara.

3.5. Perkembangan Sektoral

3.5.1 Sektor Pertanian

Nilai tambah bruto yang tercipta dari sektor pertanian pada tahun 2007 mencapai 4,9 triliun rupiah menurut harga berlaku dan 3,1 triliun rupiah menurut harga konstan. Hal ini menunjukkan sektor pertanian masih menjadi sektor yang paling besar perannya terhadap perekonomian Sulawesi Utara dengan kontribusi sebesar 20,25 persen, sedikit mengalami peningkatan dibandingkan tahun 2006 yang memberikan kontribusi sebesar 19,39 persen.

Dari tahun 2000 hingga 2004 sub sektor yang paling berperan memberikan kontribusi terhadap perkembangan sektor pertanian adalah sub sektor tanaman perkebunan. Tapi sejak tahun 2005 sampai 2007 dominasi peranan sub sektor perkebunan digantikan oleh sub sektor tanaman bahan makanan, dengan kontribusi sebesar 5,77 persen di tahun 2005, 6,66 persen tahun 2006 dan 7,90 persen di tahun 2007.

Peranan sub sektor tanaman bahan makanan yang cukup signifikan ini juga tercermin pada percepatan laju pertumbuhannya, yaitu sebesar 9,33 persen. Secara keseluruhan semua sub sektor pada tahun 2007 bertumbuh positif yaitu sub sektor tanaman perkebunan yang tumbuh 5,79 persen, sub sektor kehutanan bertumbuh 0,76 persen. Untuk sub sektor peternakan dan hasil-hasilnya serta sub sektor perikanan yang pada tahun 2006 mengalami penurunan sebesar -2,67 persen dan -5,87 persen kembali mengalami pertumbuhan di tahun 2007 ini dengan pertumbuhan masing-masing sebesar 7,01 persen dan 3,36 persen.

3.5.2 Sektor Pertambangan dan Penggalian

Pada saat penggunaan tahun dasar 1993, sektor pertambangan hanya dibentuk oleh sub sektor pertambangan tanpa minyak dan gas serta sub sektor penggalian, atau dengan kata lain dibentuk oleh sub sektor pertambangan golongan B dan golongan C saja. Namun sejak tahun 2004 penghitungan PDRB di Provinsi Sulawesi Utara telah menggunakan tahun dasar 2000 dimana penghitungan untuk sektor pertambangan telah ditambah dengan sub sektor minyak dan gas bumi. Nilai untuk sub sektor ini didapatkan dari produksi panas bumi yang ada di Lahendong, Kota Tomohon.

Dari tiga sub sektor tersebut diperoleh nilai tambah untuk sektor pertambangan dan penggalian pada tahun 2007 yang telah mencapai lebih dari 1 triliun rupiah atas dasar harga

berlaku dan lebih dari 7 milyar rupiah atas dasar harga konstan serta nilai pertumbuhan sebesar 8,62 persen.

Peranan sektor pertambangan dan penggalian yang merupakan sumber daya alam yang tidak dapat diperbaharui terus mengalami penurunan. Ini terlihat dari kontribusinya yang semakin menurun, dimana pada tahun 2000 memberikan kontribusi sebesar 7,40 persen dan di tahun 2007 ini sudah jauh menurun dengan hanya memberikan kontribusi sebesar 4,41 persen terhadap perekonomian Sulawesi Utara. Hal ini tentunya harus menjadi perhatian baik dari pemerintah maupun seluruh masyarakat Sulawesi Utara agar bisa menggunakan sumber daya alam dengan lebih bijaksana dan berusaha untuk menemukan sumber-sumber daya alam yang baru sebagai alternatif.

3.5.3 Sektor Industri Pengolahan

Peranan sektor industri terhadap perekonomian Sulawesi Utara tahun 2007 sebesar 8,26 persen. Adapun nilai tambah dari produk barang dan jasa yang dihasilkan oleh sektor ini disumbangkan oleh sub sektor industri tanpa minyak dan gas sebesar lebih 2 triliun rupiah menurut harga berlaku dan lebih dari 1 triliun rupiah menurut harga konstan.

Laju pertumbuhan sektor ini dari tahun 2000 hingga 2004 sangat berfluktuasi dan cenderung mengalami perlambatan hingga mencapai nilai -3,94 persen di tahun 2004. Namun di tahun-tahun berikutnya pertumbuhannya mulai kembali positif hingga di tahun 2007 bertumbuh sebesar 6,34 persen. Seiring dengan pertumbuhannya yang tidak stabil, peranan sektor industri pengolahan terhadap perekonomian Sulawesi Utara dari tahun ke tahun juga bervariasi. Dari Tahun 2000 sampai tahun 2003 peranan sektor industri pengolahan menunjukkan trend yang meningkat dari sebesar 8,19 persen di tahun 2000 hingga menjadi 9,32 persen di tahun 2003. Kemudian peranannya cenderung menurun terus hingga tahun 2007 ini menjadi sebesar 8,26 persen. Peranan sektor industri tersebut hampir semuanya bersumber dari produk industri makanan, minuman dan tembakau hampir sebesar 6,17 persen, kemudian diikuti oleh produk industri barang dari kayu dan hasil hutan lainnya dengan peranan lebih dari 1 persen. Selanjutnya komoditi-komoditi lain masing-masing hanya berperan di bawah 1 persen.

3.5.4 Sektor Listrik, Gas dan Air Bersih

Sektor yang dibentuk oleh dua sub sektor (listrik dan air bersih) memberikan nilai tambah untuk tahun 2007 sebesar 201 milyar rupiah menurut harga berlaku dan lebih dari 108 milyar rupiah menurut harga konstan.

Sektor ini memiliki peranan terkecil terhadap perekonomian Sulawesi Utara, hingga tahun 2007 ini peranannya terhadap perekonomian hanya sebesar 0,83 persen. Peranan ini berasal dari peranan sub sektor listrik sebesar 0,67 persen dan sub sektor air bersih sebesar 0,16 persen. Untuk pertumbuhannya, sektor ini cenderung terus melambat dari tahun ke tahun kecuali tahun 2005. Pada tahun 2001 sektor ini tumbuh sebesar 4,78 persen, kemudian terus melambat hingga menjadi 2,39 persen di tahun 2004 dan akhirnya tumbuh cepat di tahun 2005 mencapai 13,82 persen. Tahun 2006 pertumbuhan sektor ini kembali melambat menjadi 3,12 dan di tahun 2007 sedikit mengalami peningkatan dan mampu bertumbuh 8,54 persen.

3.5.5 Sektor Bangunan/Konstruksi

Sektor bangunan menjadi salah satu sektor yang memberikan peranan besar terhadap perekonomian Sulawesi Utara dengan nilai tambah pada tahun 2007 ini sebesar 4 triliun rupiah menurut harga berlaku dan mencapai 2,3 triliun rupiah atas dasar harga konstan. Peranan sektor ini terhadap perekonomian Sulawesi Utara di tahun 2007 sebesar 16,97 persen. Hal ini wajar karena pemerintah sedang giat membangun berbagai infrastruktur untuk mendukung kegiatan WOC yang rencananya akan di gelar tahun 2009.

Adapun laju pertumbuhan sektor ini pada tahun 2001 hingga tahun 2004 berfluktuasi pada kisaran 6-7 persen. Di tahun 2005 sektor ini mengalami perlambatan menjadi 5,01 persen, tetapi di tahun 2006 kembali mengalami percepatan pertumbuhan menjadi 7,88 persen dan sedikit meningkat di tahun 2007 menjadi 7,89 persen.

3.5.6 Sektor Perdagangan, Hotel dan Restoran

Secara umum sektor ini dibentuk oleh tiga sub sektor yaitu sub sektor perdagangan besar dan eceran, sub sektor hotel dan sub sektor restoran. Nilai tambah dari produk barang dan jasa akhir yang dihasilkan oleh sektor ini untuk tahun 2007 sebesar 3,7 triliun rupiah menurut harga berlaku dan lebih dari 2 triliun rupiah menurut harga konstan. Pada tahun 2007 pertumbuhan sektor perdagangan, hotel, & restoran mengalami sedikit perlambatan dibandingkan tahun 2006, yaitu dari 7,13 persen di tahun 2006 menjadi 6,87 persen di tahun 2007 . Hal ini diakibatkan

dari menurunnya sub sektor hotel yang di tahun 2007 pertumbuhannya turun menjadi sebesar -3,66 persen. Tahun 2007 pertumbuhan yang dicapai sektor ini berasal dari pertumbuhan sub sektor perdagangan besar dan eceran yang mengalami pertumbuhan 8,29 persen, kemudian diikuti oleh sub sektor restoran sebesar 5,13 persen.

3.5.7. Sektor Angkutan dan Komunikasi

Nilai tambah yang dihasilkan oleh sektor pengangkutan dan komunikasi meningkat dari tahun ke tahun. Tahun 2007 nilai PDRBnya telah mencapai sebesar 2,98 triliun rupiah menurut harga berlaku dan lebih dari 1,6 triliun rupiah atas dasar harga konstan.

Sejak tahun 2002 pertumbuhan sektor ini terus mengalami peningkatan hingga tahun 2004 mencapai 6,84 persen. Tahun 2005 pertumbuhannya agak melambat menjadi sebesar 5,52 persen. Memasuki tahun 2006 sektor ini kembali mengalami pertumbuhan sebesar 5,87 dan di tahun 2007 ini mampu bertumbuh 6,87 persen. Dilihat dari pertumbuhan sub sektornya, pertumbuhan sub sektor komunikasi di tahun 2007 mampu tumbuh sebesar 7,96 persen. Sub sektor pengangkutan di tahun 2007 mengalami peningkatan dibandingkan dengan tahun sebelumnya yaitu dari 4,90 persen di tahun 2006 menjadi 6,73 persen di tahun 2007. Kegiatan sub sektor pengangkutan yang paling tinggi pertumbuhannya tahun 2007 adalah sub sektor jasa penunjang angkutan sebesar 6,85 persen dan sub sektor angkutan laut sebesar 6,78 persen. Sedangkan sub sektor angkutan udara yang di tahun 2006 mengalami penurunan sebesar -1,53 persen di tahun 2007 mampu tumbuh kembali sebesar 2,92 persen.

Kontribusi sektor ini terhadap perekonomian Sulawesi Utara berada di posisi kelima, yaitu sebesar 12,29 persen. Peranan tersebut didominasi oleh sub sektor pengangkutan yang sebesar 11,03 persen. Sedangkan peranan sub sektor komunikasi terhadap perekonomian Sulawesi Utara sebesar 1,18 persen. Khusus untuk sub sektor pengangkutan, kegiatan angkutan jalan raya memberikan peranan terbesar yaitu sebesar 7,56 persen dan yang terkecil adalah angkutan sungai, danau dan penyeberangan yang hanya sebesar 0,04 persen.

3.5.8. Sektor Keuangan, Persewaan dan Jasa Perusahaan

Sektor ini dibentuk dari lima sub sektor yaitu sub sektor bank, sub sektor lembaga keuangan non bank, sub sektor jasa penunjang keuangan, sub sektor persewaan serta sub sektor jasa perusahaan. Untuk Provinsi Sulawesi Utara yang dicakup hanya empat sub sektor kecuali sub sektor jasa penunjang keuangan. Total PDRB sektor ini di tahun 2007 hampir mencapai lebih dari 1,4 triliun rupiah menurut harga berlaku dan lebih dari 951 milyar rupiah menurut harga konstan.

Peranan sektor ini terhadap perekonomian Sulawesi Utara cenderung menurun dari tahun ke tahun. Pada tahun 2006 lalu mempunyai peranan sebesar 5,96 persen dan di tahun 2007 ini berperan 5,73 persen. Peranan terbesar berada pada sub sektor bank sebesar 3,14 persen dan sub sektor sewa bangunan sebesar 1,59 persen sedangkan peranan sub sektor lainnya masih kurang dari 1 persen.

Pertumbuhan sektor ini terus meningkat setiap tahunnya, namun di tahun 2007 mengalami sedikit perlambatan menjadi 6,25 persen dari 10,42 di tahun 2006. Semua sub sektor dalam sektor keuangan, persewaan dan jasa perusahaan pertumbuhannya mengalami percepatan kecuali sub sektor bank yang mengalami perlambatan di tahun 2007 yaitu sebesar 5,11 persen.

3.5.9. Sektor Jasa-Jasa

Nilai tambah yang dihasilkan sektor ini untuk tahun 2007 mencapai lebih dari 3,9 triliun rupiah menurut harga berlaku dan lebih dari 2,25 triliun rupiah menurut harga konstan. Pertumbuhan sektor ini di tahun 2007 sedikit mengalami perlambatan dibandingkan dengan tahun 2006 yaitu dari 4,41 persen menjadi 3,68 persen di tahun 2007. Perlambatan ini di sebabkan melambatnya pertumbuhan sub sektor pemerintahan umum dari 3,50 persen di tahun 2006 menjadi 1,79 persen di tahun 2007.

Sektor jasa-jasa memegang peranan cukup besar terhadap perekonomian Sulawesi Utara setelah sektor pertanian dan bangunan. Tahun 2007 peranannya telah mencapai 16,12 persen dimana peranan terbesar berada pada sub sektor administrasi pemerintahan dan pertahanan sebesar 12,05 persen. Sedangkan peranan yang tekecil terdapat pada sub sektor hiburan dan rekreasi sebesar 0,37 persen.

3.6. Sumber Pertumbuhan (*Source Of Growth*)

Tabel 1. Source Of Growth Sektoral
Sumber Pertumbuhan Ekonomi Sulawesi Utara Tahun 2007

LAPANGAN USAHA	SoG 2007	RANKING
1. PERTANIAN	1,27	1
2. PERTAMBANGAN & PENGGALIAN	0,39	7
3. INDUSTRI PENGOLAHAN	0,56	6
4. LISTRIK, GAS & AIR BERSIH	0,08	9
5. BANGUNAN	1,18	2
6. PERDAG., HOTEL & RESTORAN	1,05	3
7. PENGANGKUTAN & KOMUNIKASI	0,92	4
8. KEU. PERSEWAAN, & JASA PERUSAHAAN	0,37	8
9. JASA-JASA	0,62	5
PDRB SULUT	6,47	

Dari tabel diatas terlihat sumber pertumbuhan ekonomi Sulawesi Utara tahun 2007 sebagian besar disumbangkan oleh sektor pertanian sebesar 1,27 persen, kemudian sektor bangunan 1,18 persen, sektor perdagangan, hotel, restoran sebesar 1,05 persen, dan yang terkecil kontribusinya terhadap pertumbuhan ekonomi Sulawesi Utara tahun 2007 ini adalah sektor listrik, gas dan air bersih yang hanya memberikan andil sebesar 0,08 persen.

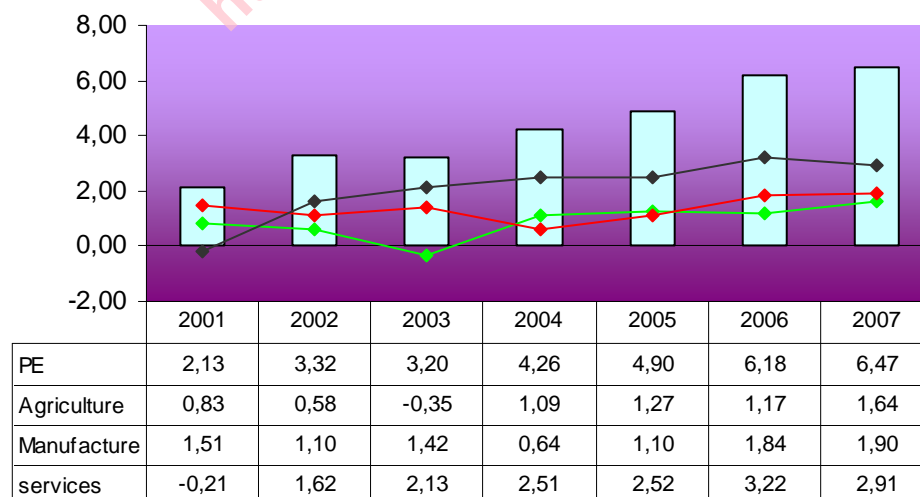

Gambar 6. Source Of Growth Provinsi Sulawesi Utara
Tahun 2000 - 2007

Pada tahun 2001 sumber pertumbuhan ekonomi Sulawesi Utara sebagian besar disumbangkan oleh sektor manufacture (sektor pertambangan & penggalian, sektor industri pengolahan, sektor listrik, gas dan air bersih, dan sektor bangunan). Namun, semenjak tahun 2002 sampai tahun 2007 pertumbuhan ekonomi Sulawesi Utara sebagian besar disumbangkan sektor services (sektor perdagangan, hotel dan restoran, sektor pengangkutan dan komunikasi, sektor keuangan, dan sektor jasa-jasa).

<http://sulut.bps.go.id>

LAMPIRAN

<http://sulut.bps.go.id>

Tabel 1

**PDRB SULAWESI UTARA
ATAS DASAR HARGA BERLAKU
TAHUN 2000-2007 (JUTA RUPIAH)**

LAPANGAN USAHA/INDUSTRIAL ORIGIN	2000	2001	2002	2003	2004	2005	2006	2007
(1)	(2)	(3)	(4)	(5)	(6)	(7)	(8)	(9)
1. PERTANIAN/Agriculture, Livestock, Forestry & Fishery	2.242.518	2.489.605	2.794.252	2.744.634	3.018.916	3.615.568	4.168.565	4.916.044
a. Tanaman Bahan Makanan/ <i>Farm Food Crops</i>	650.462	709.332	782.881	774.039	814.353	1.082.350	1.431.701	1.916.977
b. Tanaman Perkebunan/ <i>Non food Crops</i>	813.224	918.910	994.586	895.546	981.525	1.036.511	1.151.803	1.400.763
c. Peternakan/ <i>Livestock & Products</i>	210.653	258.936	285.732	305.691	348.563	420.390	424.959	459.323
d. Kehutanan/ <i>Forestry</i>	49.907	51.481	52.183	54.937	56.249	59.455	71.328	71.152
e. Perikanan/ <i>Fishery</i>	518.272	550.945	678.869	714.421	818.226	1.016.862	1.088.773	1.067.828
2. PERTAMBANGAN & PENGALIAN/Mining & Quarrying	792.020	875.788	857.991	800.184	816.131	846.567	967.318	1.070.591
a. Minyak & Gas Bumi/ <i>Crude Petroleum & Natural Gas</i>	9.417	10.960	20.061	26.004	27.327	18.960	23.268	26.977
b. Pertambangan tanpa Migas/ <i>Non Oil and Gas Mining</i>	456.566	485.412	420.499	314.696	263.695	233.801	271.353	291.073
c. Pengalihan/ <i>Quarrying</i>	326.037	379.417	417.431	459.484	525.109	593.805	672.696	752.540
3. INDUSTRI PENGOLAHAN/Manufacturing Industries	876.565	977.932	1.122.062	1.319.427	1.465.543	1.582.761	1.901.008	2.005.800
a. Industri Migas/ <i>Oil & Gas Manufacturing</i>	0	0	0	0	0	0	0	0
1. Pengilangan Minyak Bumi/ <i>Petroleum Refinery</i>	0	0	0	0	0	0	0	0
2. Gas Alam Cair/ <i>Liquified Natural Gas (LNG)</i>	0	0	0	0	0	0	0	0
b. Industri Tanpa Migas/ <i>Non oil & Gas Manufacturing</i>	876.565	977.932	1.122.062	1.319.427	1.465.543	1.582.761	1.901.008	2.005.800
1. Makanan, Minuman dan Tembakau/ <i>Food, Beverages & Tobacco</i>	653.907	706.305	821.693	967.251	1.094.023	1.186.511	1.430.167	1.498.280
2. Tekstil, Barang Kulit & Alas Kaki/ <i>Textile, Leather Products & Footwear</i>	16.202	20.865	23.247	26.618	27.107	29.277	32.532	38.994
3. Barang Kayu & Hasil Hutan Lainnya/ <i>Wood Products & Other Wood Products</i>	139.560	176.047	193.822	230.928	233.491	249.176	303.089	308.974
4. Kertas dan Barang Cetakan/ <i>Paper & Printing</i>	2.404	2.253	2.517	2.916	4.022	4.566	5.265	5.888
5. Pupuk, Kimia & Barang dari Karet/ <i>Fertilizers, Chemicals & Rubber Products</i>	6.189	7.375	7.821	8.987	9.855	10.897	12.694	14.260
6. Semen & Barang Galian bukan Logam/ <i>Cement & Non Metallic Mineral Products</i>	9.176	10.051	11.243	13.367	15.051	15.737	18.045	23.589
7. Logam Dasar Besi & Baja/ <i>Iron & Basic Steel</i>	1.098	1.524	1.651	1.734	1.837	1.936	2.177	2.836
8. Alat Angkutan, Mesin & Peralatannya/ <i>Transport Equipment, Machinery & Apparatus</i>	28.276	31.054	35.159	38.910	47.107	48.964	55.542	68.016
9. Barang Lainnya/ <i>Other Manufacturing Products</i>	19.754	22.459	24.910	28.716	33.050	35.696	41.497	44.963
4. LISTRIK, GAS & AIR BERSIH/Electricity, Gas & Water Supply	75.170	83.985	96.605	112.917	119.287	181.908	194.927	201.757
a. Listrik/ <i>Electricity</i>	56.676	64.075	73.461	85.289	90.099	142.086	153.604	163.798
b. Gas/ <i>Gas</i>	0	0	0	0	0	0	0	0
c. Air Bersih/ <i>Water Supply</i>	18.494	19.910	23.144	27.628	29.188	39.822	41.324	37.959
5. BANGUNAN/Construction	1.456.421	1.654.787	1.828.599	2.211.189	2.370.900	2.873.962	3.204.936	4.119.630
6. PERDAG., HOTEL & RESTORAN/Trade, Hotel & Restaurant	1.408.058	1.581.144	1.752.491	2.012.932	2.332.091	2.877.212	3.288.371	3.673.953
a. Perdagangan Besar & Eceran/ <i>Wholesale & Retail Trade</i>	1.160.397	1.316.326	1.462.835	1.667.484	1.932.897	2.403.627	2.738.911	3.083.735
b. Hotel/ <i>Hotel</i>	119.170	118.785	124.897	152.051	171.965	214.226	240.962	266.996
c. Restoran/ <i>Restaurant</i>	128.491	146.033	164.759	193.397	227.229	259.359	308.498	323.222
7. PENGANGKUTAN & KOMUNIKASI/Transportation & Communication	1.159.095	1.439.193	1.695.478	1.781.464	1.978.670	2.689.131	2.883.294	2.982.070
a. Pengangkutan/ <i>Transportation</i>	1.064.343	1.337.000	1.575.192	1.636.573	1.801.842	2.486.919	2.651.377	2.671.750
1. Angkutan Rel/ <i>Railway Transport</i>	0	0	0	0	0	0	0	0
2. Angkutan Jalan Raya/ <i>Road Transport</i>	558.142	697.792	954.800	1.012.701	1.116.730	1.778.018	1.817.013	1.835.243
3. Angkutan Laut/ <i>Sea Transport</i>	281.580	391.930	364.638	364.561	397.585	417.385	482.851	483.326
4. Angkutan Sungai, Danau & Penyeberangan/ <i>Inland Water Transport</i>	4.227	6.182	7.212	7.492	7.501	6.049	9.615	8.815
5. Angkutan Udara/ <i>Air Transport</i>	158.304	171.871	174.072	168.761	190.433	190.963	224.918	225.648
6. Jasa penunjang Angkutan/ <i>Services Allied to Transport</i>	62.090	69.226	74.470	83.058	89.594	94.504	116.981	118.718
b. Komunikasi/ <i>Communication</i>	94.752	102.192	120.286	144.891	176.828	202.212	231.917	310.320
1. Pos dan Telekomunikasi/ <i>Post and Telecommunication</i>	85.598	92.452	110.028	133.399	163.111	185.914	214.279	287.209
2. Jasa penunjang Komunikasi/ <i>Services Allied to Communication</i>	9.154	9.740	10.258	11.492	13.717	16.297	17.638	23.110
8. KEU, PERSEWAAN & JASA PERUSH/Financial, Ownership & Business	875.569	736.298	812.018	892.278	966.993	1.056.730	1.280.751	1.391.057
a. Bank/ <i>Banking</i>	552.271	389.239	437.278	474.003	515.559	540.114	712.324	761.544
b. Lembaga Keuangan tanpa Bank/ <i>Non Bank Financial Institutions</i>	31.021	34.705	39.469	44.271	49.062	56.806	64.908	70.604
c. Jasa Penunjang Keuangan/ <i>Services Allied to Financial</i>	0	0	0	0	0	0	0	0
d. Sewa Bangunan/ <i>Rent of Building</i>	213.363	226.982	242.418	269.931	287.864	320.821	341.694	386.130
e. Jasa Perusahaan/ <i>Business Services</i>	78.914	85.372	92.853	104.073	114.509	138.988	161.825	172.779
9. JASA-JASA/Services	1.815.716	1.954.214	2.116.372	2.286.854	2.659.217	3.039.640	3.614.528	3.913.129
a. Pemerintahan Umum & Pertahanan/ <i>Public Adm. & Defence</i>	1.351.615	1.446.134	1.551.915	1.664.783	1.926.399	2.196.986	2.690.903	2.925.757
1. Administrasi, Pemerintahan & Pertahanan/ <i>Government Adm. & Defence</i>	1.351.615	1.446.134	1.551.915	1.664.783	1.926.399	2.196.986	2.690.903	2.925.757
2. Jasa Pemerintahan Lainnya/ <i>Other Government Services</i>	0	0	0	0	0	0	0	0
b. Swasta/ <i>Private Services</i>	464.101	508.080	564.457	622.071	732.818	842.654	923.625	987.372
1. Sosial Kemasyarakatan/ <i>Social & Community Services</i>	214.758	229.010	253.606	277.261	352.460	408.781	440.617	441.586
2. Hiburan & Rekreasi/ <i>Entertainment & Cultural Services</i>	42.105	45.499	50.281	55.645	64.119	69.291	75.051	90.071
3. Perorangan & Rumah tangga/ <i>Personal & Household Services</i>	207.238	233.570	260.570	289.166	316.239	364.581	407.956	455.716
JUMLAH/TOTAL	10.701.133	11.792.946	13.075.868	14.161.879	15.727.749	18.763.479	21.503.697	24.274.030
JUMLAH TANPA MIGAS & HASIL-HASILNYA/ Total Without Oil, Gas & Its Products	10.691.716	11.781.986	13.055.807	14.135.875	15.700.422	18.744.519	21.480.429	24.247.053
JUMLAH MIGAS & HASIL-HASILNYA/ Total Oil, Gas & Its Products	9.417	10.960	20.061	26.004	27.327	18.960	23.268	26.977
PDRB Perkapita	5.348.237	5.819.251	6.371.107	6.631.584	7.286.098	8.814.194	9.840.920	11.100.201

Tabel 2

**PDRB SULAWESI UTARA
ATAS DASAR HARGA KONSTAN
TAHUN 2000-2007 (JUTA RUPIAH)**

LAPANGAN USAHA/INDUSTRIAL ORIGIN	2000	2001	2002	2003	2004	2005	2006	2007
(1)	(2)	(3)	(4)	(5)	(6)	(7)	(8)	(9)
1. PERTANIAN/Agriculture, Livestock, Forestry & Fishery	2.242.518	2.329.612	2.433.575	2.454.815	2.617.084	2.777.931	2.908.451	3.098.303
a. Tanaman Bahan Makanan/ <i>Farm Food Crops</i>	650.462	678.810	708.362	737.953	772.340	859.565	976.894	1.067.996
b. Tanaman Perkebunan/ <i>Non food Crops</i>	813.224	905.687	955.047	915.317	978.200	997.749	1.050.853	1.111.702
c. Peternakan/ <i>Livestock & Products</i>	210.653	216.846	220.728	224.657	243.461	267.048	259.918	278.136
d. Kehutanan/ <i>Forestry</i>	49.907	50.059	49.614	49.573	49.787	42.179	45.298	45.644
e. Perikanan/ <i>Fishery</i>	518.272	478.209	499.825	527.315	573.297	611.391	575.488	594.825
2. PERTAMBANGAN & PENGGALIAN/Mining & Quarrying	792.020	793.841	753.825	692.939	668.091	678.303	713.868	775.436
a. Minyak & Gas Bumi/ <i>Crude Petroleum & Natural Gas</i>	9.417	9.960	18.061	21.404	22.039	23.960	25.268	24.839
b. Pertambangan tanpa Migas/ <i>Non Oil and Gas Mining</i>	456.566	425.182	356.045	264.418	209.320	189.966	191.339	205.116
c. Penggalan/ <i>Quarrying</i>	326.037	358.699	379.719	407.117	436.732	464.378	497.260	545.482
3. INDUSTRI PENGOLAHAN/Manufacturing Industries	876.565	928.597	955.080	994.555	955.400	977.148	1.043.844	1.109.782
a. Industri Migas/ <i>Oil & Gas Manufacturing</i>	0	0	0	0	0	0	0	0
1. Pengilangan Minyak Bumi/ <i>Petroleum Refinery</i>	0	0	0	0	0	0	0	0
2. Gas Alam Cair/ <i>Liquidified Natural Gas (LNG)</i>	0	0	0	0	0	0	0	0
b. Industri Tanpa Migas/ <i>Non oil & Gas Manufacturing</i>	876.565	928.597	955.080	994.555	955.400	977.148	1.043.844	1.109.782
1. Makanan, Minuman dan Tembakau/ <i>Food, Beverages & Tobacco</i>	653.907	671.315	688.723	706.131	711.382	733.369	785.614	843.131
2. Tekstil, Barang Kulit & Alas Kaki/ <i>Textile, Leather Products & Footwear</i>	16.202	20.177	21.045	22.284	17.970	18.337	19.389	20.465
3. Barang Kayu & Hasil Hutan Lainnya/ <i>Wood Products & Other Wood Products</i>	139.560	165.646	171.492	187.304	151.212	148.569	157.312	159.236
4. Kertas dan Barang Cetak/ <i>Paper & Printing</i>	2.404	2.032	2.083	2.223	2.701	2.803	3.021	3.258
5. Pupuk, Kimia & Barang dari Karet/ <i>Fertilizers, Chemicals & Rubber Products</i>	6.189	7.191	7.303	7.764	6.967	7.199	7.550	7.890
6. Semen & Barang Galian bukan Logam/ <i>Cement & Non Metallic Mineral Products</i>	9.176	9.194	9.536	10.311	10.044	10.549	11.274	12.387
7. Logam Dasar Besi & Baja/ <i>Iron & Basic Steel</i>	1.098	1.418	1.457	1.480	1.246	1.275	1.309	1.459
8. Alat Angkutan, Mesin & Peralatannya/ <i>Transport Equipment, Machinery & Apparatus</i>	28.276	29.915	30.754	32.901	31.419	32.177	34.803	37.632
9. Barang Lainnya/ <i>Other Manufacturing Products</i>	19.754	21.709	22.687	24.157	22.459	22.871	23.572	24.324
4. LISTRIK, GAS & AIR BERSIH/Electricity, Gas & Water Supply	75.170	78.751	81.143	83.131	85.118	96.878	99.897	108.431
a. Listrik/ <i>Electricity</i>	56.676	59.679	61.111	62.628	64.122	75.394	78.154	85.538
b. Gas/ <i>Gas</i>	0	0	0	0	0	0	0	0
c. Air Bersih/ <i>Water Supply</i>	18.494	19.082	20.032	20.503	20.996	21.484	21.743	22.893
5. BANGUNAN/Construction	1.456.421	1.561.915	1.656.228	1.779.367	1.887.518	1.982.026	2.138.139	2.306.903
6. PERDAG., HOTEL & RESTORAN/Trade, Hotel & Restaurant	1.408.058	1.482.329	1.545.560	1.626.195	1.729.765	1.850.985	1.982.921	2.119.218
a. Perdagangan Besar & Eceran/ <i>Wholesale & Retail Trade</i>	1.160.397	1.224.453	1.274.372	1.334.586	1.407.758	1.506.020	1.613.380	1.747.168
b. Hotel/ <i>Hotel</i>	119.170	118.279	122.574	132.612	147.460	161.998	175.732	169.301
c. Restoran/ <i>Restaurant</i>	128.491	139.596	148.613	158.996	174.547	182.967	193.809	202.749
7. PENGANGKUTAN & KOMUNIKASI/Transportation & Communication	1.159.095	1.223.132	1.264.659	1.321.204	1.411.552	1.489.453	1.576.889	1.685.271
a. Pengangkutan/ <i>Transportation</i>	1.064.343	1.126.389	1.157.274	1.199.005	1.271.378	1.330.035	1.395.207	1.489.122
1. Angkutan Rel/ <i>Railway Transport</i>	0	0	0	0	0	0	0	0
2. Angkutan Jalan Raya/ <i>Road Transport</i>	558.142	585.838	618.671	654.226	694.658	734.905	787.010	842.924
3. Angkutan Laut/ <i>Sea Transport</i>	281.580	306.444	291.796	284.880	303.702	318.826	329.762	354.255
4. Angkutan Sungai, Danau & Penyeberangan/ <i>Inland Water Transport</i>	4.227	4.380	4.445	4.444	4.233	4.423	4.571	4.828
5. Angkutan Udara/ <i>Air Transport</i>	158.304	163.936	172.200	180.554	188.539	187.238	184.379	190.919
6. Jasa penunjang Angkutan/ <i>Services Allied to Transport</i>	62.090	65.791	70.162	74.901	80.246	84.643	89.485	96.197
b. Komunikasi/ <i>Communication</i>	94.752	96.743	107.385	122.198	140.144	159.418	181.682	196.149
1. Pos dan Telekomunikasi/ <i>Post and Telecommunication</i>	85.598	87.558	98.090	112.715	130.333	148.553	170.181	184.046
2. Jasa penunjang Komunikasi/ <i>Services Allied to Communication</i>	9.154	9.185	9.295	9.483	9.811	10.865	11.501	12.103
8. KEUANGAN, PERSEWAAN & JASA PERUSAHAAN/	875.569	673.735	698.108	729.253	768.590	810.962	895.458	951.455
a. Bank/ <i>Banking</i>	552.271	341.111	351.856	364.226	381.719	401.790	460.078	483.587
b. Lembaga Keuangan tanpa Bank/ <i>Non Bank Financial Institutions</i>	31.021	32.525	34.506	36.855	39.181	41.916	44.653	48.030
c. Jasa Penunjang Keuangan/ <i>Services Allied to Financial</i>	0	0	0	0	0	0	0	0
d. Sewa Bangunan/ <i>Rent of Building</i>	213.363	217.752	225.134	236.468	249.722	262.410	276.520	294.735
e. Jasa Perusahaan/ <i>Business Services</i>	78.914	82.347	86.612	91.704	97.968	104.846	114.207	125.103
9. JASA-JASA/Services	1.815.716	1.857.053	1.903.286	1.971.334	2.026.414	2.080.863	2.172.604	2.252.504
a. Pemerintahan Umum & Pertahanan/ <i>Public Adm. & Defence</i>	1.351.615	1.374.875	1.394.685	1.436.115	1.461.956	1.483.581	1.535.497	1.563.041
1. Administrasi, Pemerintahan & Pertahanan/ <i>Government Adm. & Defence</i>	1.351.615	1.374.875	1.394.685	1.436.115	1.461.956	1.483.581	1.535.497	1.563.041
2. Jasa Pemerintahan Lainnya/ <i>Other Government Services</i>	0	0	0	0	0	0	0	0
b. Swasta/ <i>Private Services</i>	464.101	482.179	508.600	535.220	564.458	597.282	637.108	689.463
1. Sosial Masyarakat/ <i>Social & Community Services</i>	214.758	216.177	226.100	234.604	242.656	255.104	274.314	289.100
2. Hiburan & Rekreasi/ <i>Entertainment & Cultural Services</i>	42.105	43.397	44.981	47.369	51.927	54.892	58.158	62.654
3. Perorangan & Rumah tangga/ <i>Personal & Household Services</i>	207.238	222.604	237.519	253.247	269.876	287.286	304.637	337.708
JUMLAH/TOTAL	10.701.133	10.928.976	11.291.463	11.652.793	12.149.501	12.744.550	13.532.072	14.407.302
JUMLAH TANPA MIGAS & HASIL-HASILNYA/ Total Without Oil, Gas & Its Products	10.691.716	10.919.016	11.273.402	11.631.389	12.127.463	12.720.590	13.506.804	14.382.463
JUMLAH MIGAS & HASIL-HASILNYA/ Total Oil, Gas & Its Products	9.417	9.960	18.061	21.404	22.039	23.960	25.268	24.839
PDRB Perkapita	5.348.237	5.392.924	5.501.670	5.456.654	5.628.425	5.986.786	6.262.990	6.588.273

Tabel 3

DISTRIBUSI PERSENTASE PDRB SULAWESI UTARA
 ATAS DASAR HARGA BERLAKU
 TAHUN 2000-2007 (PERSEN)

LAPANGAN USAHA/INDUSTRIAL ORIGIN	2000	2001	2002	2003	2004	2005	2006	2007
(1)	(2)	(3)	(4)	(5)	(6)	(7)	(8)	(9)
1. PERTANIAN/Agriculture, Livestock, Forestry & Fishery	20,96	21,11	21,37	19,38	19,19	19,27	19,39	20,25
a. Tanaman Bahan Makanan/ <i>Farm Food Crops</i>	6,08	6,01	5,99	5,47	5,18	5,77	6,66	7,90
b. Tanaman Perkebunan/ <i>Non food Crops</i>	7,60	7,79	7,61	6,32	6,24	5,52	5,36	5,77
c. Peternakan/ <i>Livestock & Products</i>	1,97	2,20	2,19	2,16	2,22	2,24	1,98	1,89
d. Kehutanan/ <i>Forestry</i>	0,47	0,44	0,40	0,39	0,36	0,32	0,33	0,29
e. Perikanan/ <i>Fishery</i>	4,84	4,67	5,19	5,04	5,20	5,42	5,06	4,40
2. PERTAMBANGAN & PENGGALIAN/Mining & Quarrying	7,40	7,43	6,56	5,65	5,19	4,51	4,50	4,41
a. Minyak & Gas Bumi/ <i>Crude Petroleum & Natural Gas</i>	0,09	0,09	0,15	0,18	0,17	0,10	0,11	0,11
b. Pertambangan tanpa Migas/ <i>Non Oil and Gas Mining</i>	4,27	4,12	3,22	2,22	1,68	1,25	1,26	1,20
c. Penggalian/ <i>Quarrying</i>	3,05	3,22	3,19	3,24	3,34	3,16	3,13	3,10
3. INDUSTRI PENGOLAHAN/Manufacturing Industries	8,19	8,29	8,58	9,32	9,32	8,44	8,84	8,26
a. Industri Migas/ <i>Oil & Gas Manufacturing</i>	0,00	0,00	0,00	0,00	0,00	0,00	0,00	0,00
1. Pengilangan Minyak Bumi/ <i>Petroleum Refinery</i>	0,00	0,00	0,00	0,00	0,00	0,00	0,00	0,00
2. Gas Alam Cair/ <i>Liquified Natural Gas (LNG)</i>	0,00	0,00	0,00	0,00	0,00	0,00	0,00	0,00
b. Industri Tanpa Migas/ <i>Non oil & Gas Manufacturing</i>	8,19	8,29	8,58	9,32	9,32	8,44	8,84	8,26
1. Makanan, Minuman dan Tembakau/ <i>Food, Beverages & Tobacco</i>	6,11	5,99	6,28	6,83	6,96	6,32	6,65	6,17
2. Tekstil, Barang Kulit & Alas Kaki/ <i>Textile, Leather Products & Footwear</i>	0,15	0,18	0,18	0,19	0,17	0,16	0,15	0,16
3. Barang Kayu & Hasil Hutan Lainnya/ <i>Wood Products & Other Wood Product</i>	1,30	1,49	1,48	1,63	1,48	1,33	1,41	1,27
4. Kertas dan Barang Cetakan/ <i>Paper & Printing</i>	0,02	0,02	0,02	0,02	0,03	0,02	0,02	0,02
5. Pupuk, Kimia & Barang dari Karet/ <i>Fertilizers, Chemicals & Rubber Products</i>	0,06	0,06	0,06	0,06	0,06	0,06	0,06	0,06
6. Semen & Barang Galian bukan Logam/ <i>Cement & Non Metallic Mineral Produ</i>	0,09	0,09	0,09	0,09	0,10	0,08	0,08	0,10
7. Logam Dasar Besi & Baja/ <i>Iron & Basic Steel</i>	0,01	0,01	0,01	0,01	0,01	0,01	0,01	0,01
8. Alat Angkutan, Mesin & Peralatannya/ <i>Transport Equipment, Machinery & A,</i>	0,26	0,26	0,27	0,27	0,30	0,26	0,26	0,28
9. Barang Lainnya/ <i>Other Manufacturing Products</i>	0,18	0,19	0,19	0,20	0,21	0,19	0,19	0,19
4. LISTRIK, GAS & AIR BERSIH/Electricity, Gas & Water Supply	0,70	0,71	0,74	0,80	0,76	0,97	0,91	0,83
a. Listrik/ <i>Electricity</i>	0,53	0,54	0,56	0,60	0,57	0,76	0,71	0,67
b. Gas/ <i>Gas</i>	0,00	0,00	0,00	0,00	0,00	0,00	0,00	0,00
c. Air Bersih/ <i>Water Supply</i>	0,17	0,17	0,18	0,20	0,19	0,21	0,19	0,16
5. BANGUNAN/Construction	13,61	14,03	13,98	15,61	15,07	15,32	14,90	16,97
6. PERDAG., HOTEL & RESTORAN/Trade, Hotel & Restaurant	13,16	13,41	13,40	14,21	14,83	15,33	15,29	15,14
a. Perdagangan Besar & Eceran/ <i>Wholesale & Retail Trade</i>	10,84	11,16	11,19	11,77	12,29	12,81	12,74	12,70
b. Hotel/ <i>Hotel</i>	1,11	1,01	0,96	1,07	1,09	1,14	1,12	1,10
c. Restoran/ <i>Restaurant</i>	1,20	1,24	1,26	1,37	1,44	1,38	1,43	1,33
7. PENGANGKUTAN & KOMUNIKASI/Transportation & Communication	10,83	12,20	12,97	12,58	12,58	14,33	13,41	12,29
a. Pengangkutan/ <i>Transportation</i>	9,95	11,34	12,05	11,56	11,46	13,25	12,33	11,01
1. Angkutan Rel/ <i>Railway Transport</i>	0,00	0,00	0,00	0,00	0,00	0,00	0,00	0,00
2. Angkutan Jalan Raya/ <i>Road Transport</i>	5,22	5,92	7,30	7,15	7,10	9,48	8,45	7,56
3. Angkutan Laut/ <i>Sea Transport</i>	2,63	3,32	2,79	2,57	2,53	2,22	2,25	1,99
4. Angkutan Sungai, Danau & Penyeberangan/ <i>Inland Water Transport</i>	0,04	0,05	0,06	0,05	0,05	0,03	0,04	0,04
5. Angkutan Udara/ <i>Air Transport</i>	1,48	1,46	1,33	1,19	1,21	1,02	1,05	0,93
6. Jasa penunjang Angkutan/ <i>Services Allied to Transport</i>	0,58	0,59	0,57	0,59	0,57	0,50	0,54	0,49
b. Komunikasi/ <i>Communication</i>	0,89	0,87	0,92	1,02	1,12	1,08	1,08	1,28
1. Pos dan Telekomunikasi/ <i>Post and Telecommunication</i>	0,80	0,78	0,84	0,94	1,04	0,99	1,00	1,18
2. Jasa penunjang Komunikasi/ <i>Services Allied to Communication</i>	0,09	0,08	0,08	0,08	0,09	0,09	0,08	0,10
8. KEUANGAN, PERSEWAAN & JASA PERUSAHAAN	8,18	6,24	6,21	6,30	6,15	5,63	5,96	5,73
a. Bank/ <i>Banking</i>	5,16	3,30	3,34	3,35	3,28	2,88	3,31	3,14
b. Lembaga Keuangan tanpa Bank/ <i>Non Bank Financial Institutions</i>	0,29	0,29	0,30	0,31	0,31	0,30	0,30	0,29
c. Jasa Penunjang Keuangan/ <i>Services Allied to Financial</i>	0,00	0,00	0,00	0,00	0,00	0,00	0,00	0,00
d. Sewa Bangunan/ <i>Rent of Building</i>	1,99	1,92	1,85	1,91	1,83	1,71	1,59	1,59
e. Jasa Perusahaan/ <i>Business Services</i>	0,74	0,72	0,71	0,73	0,73	0,74	0,75	0,71
9. JASA-JASA/Services	16,97	16,57	16,19	16,15	16,91	16,20	16,81	16,12
a. Pemerintahan Umum & Pertahanan/ <i>Public Adm. & Defence</i>	12,63	12,26	11,87	11,76	12,25	11,71	12,51	12,05
1. Administrasi, Pemerintahan & Pertahanan/ <i>Government Adm. & Defence</i>	12,63	12,26	11,87	11,76	12,25	11,71	12,51	12,05
2. Jasa Pemerintahan Lainnya/ <i>Other Government Services</i>	0,00	0,00	0,00	0,00	0,00	0,00	0,00	0,00
b. Swasta/ <i>Private Services</i>	4,34	4,31	4,32	4,39	4,66	4,49	4,30	4,07
1. Sosial Kemasyarakatan/ <i>Social & Community Services</i>	2,01	1,94	1,94	1,96	2,24	2,18	2,05	1,82
2. Hiburan & Rekreasi/ <i>Entertainment & Cultural Services</i>	0,39	0,39	0,38	0,39	0,41	0,37	0,35	0,37
3. Perorangan & Rumah tangga/ <i>Personal & Household Services</i>	1,94	1,98	1,99	2,04	2,01	1,94	1,90	1,88
JUMLAH/TOTAL	100,00	100,00	100,00	100,00	100,00	100,00	100,00	100,00
JUMLAH TANPA MIGAS & HASIL-HASILNYA/	99,91	99,91	99,85	99,82	99,83	99,90	99,89	99,89
<i>Total Without Oil, Gas & Its Products</i>								
JUMLAH MIGAS & HASIL-HASILNYA/Total oil, Gas, Its Products	0,09	0,09	0,15	0,18	0,17	0,10	0,11	0,11

Tabel 4.

DISTRIBUSI PERSENTASE PDRB SULAWESI UTARA
 ATAS DASAR HARGA KONSTAN
 TAHUN 2000-2007 (PERSEN)

LAPANGAN USAHA/INDUSTRIAL ORIGIN	2000	2001	2002	2003	2004	2005	2006	2007
(1)	(2)	(3)	(4)	(5)	(6)	(7)	(8)	(9)
1. PERTANIAN/Agriculture, Livestock, Forestry & Fishery	20,96	21,32	21,55	21,07	21,54	21,80	21,49	21,51
a. Tanaman Bahan Makanan/ <i>Farm Food Crops</i>	6,08	6,21	6,27	6,33	6,36	6,74	7,22	7,41
b. Tanaman Perkebunan/ <i>Non food Crops</i>	7,60	8,29	8,46	7,85	8,05	7,83	7,77	7,72
c. Peternakan/ <i>Livestock & Products</i>	1,97	1,98	1,95	1,93	2,00	2,10	1,92	1,93
d. Kehutanan/ <i>Forestry</i>	0,47	0,46	0,44	0,43	0,41	0,33	0,33	0,32
e. Perikanan/ <i>Fishery</i>	4,84	4,38	4,43	4,53	4,72	4,80	4,25	4,13
2. PERTAMBANGAN & PENGGALIAN/Mining & Quarrying	7,40	7,26	6,68	5,95	5,50	5,32	5,28	5,38
a. Minyak & Gas Bumi/ <i>Crude Petroleum & Natural Gas</i>	4,27	3,89	3,15	2,27	1,72	1,49	1,41	0,17
b. Pertambangan tanpa Migas/ <i>Non Oil and Gas Mining</i>	3,05	3,28	3,36	3,49	3,59	3,64	3,67	1,42
c. Penggalian/ <i>Quarrying</i>	3,05	3,28	3,36	3,49	3,59	3,64	3,67	3,79
3. INDUSTRI PENGOLAHAN/Manufacturing Industries	8,19	8,50	8,46	8,53	7,86	7,67	7,71	7,70
a. Industri Migas/ <i>Oil & Gas Manufacturing</i>	-	-	-	-	-	-	-	0,00
1. Pengilangan Minyak Bumi/ <i>Petroleum Refinery</i>	-	-	-	-	-	-	-	0,00
2. Gas Alam Cair/ <i>Liquified Natural Gas (LNG)</i>	-	-	-	-	-	-	-	0,00
b. Industri Tanpa Migas/ <i>Non oil & Gas Manufacturing</i>	8,19	8,50	8,46	8,53	7,86	7,67	7,71	7,70
1. Makanan, Minuman dan Tembakau/ <i>Food, Beverages & Tobacco</i>	6,11	6,14	6,10	6,06	5,86	5,75	5,81	5,85
2. Tekstil, Barang Kulit & Alas Kaki/ <i>Textile, Leather Products & Footwear</i>	0,15	0,18	0,19	0,19	0,15	0,14	0,14	0,14
3. Barang Kayu & Hasil Hutan Lainnya/ <i>Wood Products & Other Wood Product</i>	1,30	1,52	1,52	1,61	1,24	1,17	1,16	1,11
4. Kertas dan Barang Cetakan/ <i>Paper & Printing</i>	0,02	0,02	0,02	0,02	0,02	0,02	0,02	0,02
5. Pupuk, Kimia & Barang dari Karet/ <i>Fertilizers, Chemicals & Rubber Products</i>	0,06	0,07	0,06	0,07	0,06	0,06	0,06	0,05
6. Semen & Barang Galian bukan Logam/ <i>Cement & Non Metallic Mineral Produ</i>	0,09	0,08	0,08	0,09	0,08	0,08	0,08	0,09
7. Logam Dasar Besi & Baja/ <i>Iron & Basic Steel</i>	0,01	0,01	0,01	0,01	0,01	0,01	0,01	0,01
8. Alat Angkutan, Mesin & Peralatannya/ <i>Transport Equipment, Machinery & A</i>	0,26	0,27	0,27	0,28	0,26	0,25	0,26	0,26
9. Barang Lainnya/ <i>Other Manufacturing Products</i>	0,18	0,20	0,20	0,21	0,18	0,18	0,17	0,17
4. LISTRIK, GAS & AIR BERSIH/Electricity, Gas & Water Supply	0,70	0,72	0,72	0,71	0,70	0,76	0,74	0,75
a. Listrik/ <i>Electricity</i>	0,53	0,55	0,54	0,54	0,53	0,59	0,58	0,59
b. Gas/ <i>Gas</i>	-	-	-	-	-	-	-	0,00
c. Air Bersih/ <i>Water Supply</i>	0,17	0,17	0,18	0,18	0,17	0,17	0,16	0,16
5. BANGUNAN/Construction	13,61	14,29	14,67	15,27	15,54	15,55	15,80	16,01
6. PERDAG., HOTEL & RESTORAN/Trade, Hotel & Restaurant	13,16	13,56	13,69	13,96	14,24	14,52	14,65	14,71
a. Perdagangan Besar & Eceran/ <i>Wholesale & Retail Trade</i>	10,84	11,20	11,29	11,45	11,59	11,82	11,92	12,13
b. Hotel/ <i>Hotel</i>	1,11	1,08	1,09	1,14	1,21	1,27	1,30	1,18
c. Restoran/ <i>Restaurant</i>	1,20	1,28	1,32	1,36	1,44	1,44	1,43	1,41
7. PENGANGKUTAN & KOMUNIKASI/Transportation & Communication	10,83	11,19	11,20	11,34	11,62	11,69	11,65	11,70
a. Pengangkutan/ <i>Transportation</i>	9,95	10,31	10,25	10,29	10,46	10,44	10,31	10,34
1. Angkutan Rel/ <i>Railway Transport</i>	-	-	-	-	-	-	-	0,00
2. Angkutan Jalan Raya/ <i>Road Transport</i>	5,22	5,36	5,48	5,61	5,72	5,77	5,82	5,85
3. Angkutan Laut/ <i>Sea Transport</i>	2,63	2,80	2,58	2,44	2,50	2,50	2,44	2,46
4. Angkutan Sungai, Danau & Penyeberangan/ <i>Inland Water Transport</i>	0,04	0,04	0,04	0,04	0,03	0,03	0,03	0,03
5. Angkutan Udara/ <i>Air Transport</i>	1,48	1,50	1,53	1,55	1,55	1,47	1,36	1,33
6. Jasa penunjang Angkutan/ <i>Services Allied to Transport</i>	0,58	0,60	0,62	0,64	0,66	0,66	0,66	0,67
b. Komunikasi/ <i>Communication</i>	0,89	0,89	0,95	1,05	1,15	1,25	1,34	1,36
1. Pos dan Telekomunikasi/ <i>Post and Telecommunication</i>	0,80	0,80	0,87	0,97	1,07	1,17	1,26	1,28
2. Jasa penunjang Komunikasi/ <i>Services Allied to Communication</i>	0,09	0,08	0,08	0,08	0,08	0,09	0,08	0,08
8. KEUANGAN, PERSEWAAN & JASA PERUSAHAAN	8,18	6,16	6,18	6,26	6,33	6,36	6,62	6,60
a. Bank/ <i>Banking</i>	5,16	3,12	3,12	3,13	3,14	3,15	3,40	3,36
b. Lembaga Keuangan tanpa Bank/ <i>Non Bank Financial Institutions</i>	0,29	0,30	0,31	0,32	0,32	0,33	0,33	0,33
c. Jasa Penunjang Keuangan/ <i>Services Allied to Financial</i>	-	-	-	-	-	-	-	0,00
d. Sewa Bangunan/ <i>Rent of Building</i>	1,99	1,99	1,99	2,03	2,06	2,06	2,04	2,05
e. Jasa Perusahaan/ <i>Business Services</i>	0,74	0,75	0,77	0,79	0,81	0,82	0,84	0,87
9. JASA-JASA/Services	16,97	16,99	16,86	16,92	16,68	16,33	16,06	15,63
a. Pemerintahan Umum & Pertahanan/ <i>Public Adm. & Defence</i>	12,63	12,58	12,35	12,32	12,03	11,64	11,35	10,85
1. Administrasi, Pemerintahan & Pertahanan/ <i>Government Adm. & Defence</i>	12,63	12,58	12,35	12,32	12,03	11,64	11,35	10,85
2. Jasa Pemerintahan Lainnya/ <i>Other Government Services</i>	-	-	-	-	-	-	-	0,00
b. Swasta/ <i>Private Services</i>	4,34	4,41	4,50	4,59	4,65	4,69	4,71	4,79
1. Sosial Kemasyarakatan/ <i>Social & Community Services</i>	2,01	1,98	2,00	2,01	2,00	2,00	2,03	2,01
2. Hiburan & Rekreasi/ <i>Entertainment & Cultural Services</i>	0,39	0,40	0,40	0,41	0,43	0,43	0,43	0,43
3. Perorangan & Rumah tangga/ <i>Personal & Household Services</i>	1,94	2,04	2,10	2,17	2,22	2,25	2,25	2,34
JUMLAH/TOTAL	100,00	100,00	100,00	100,00	100,00	100,00	100,00	100,00
JUMLAH TANPA MIGAS & HASIL-HASILNYA/ Total Without Oil, Gas & Its Products	99,91	99,91	99,84	99,82	99,82	99,81	99,81	99,83
JUMLAH MIGAS & HASIL-HASILNYA/ Total Oil, Gas & Its Products	0,09	0,09	0,16	0,18	0,18	0,19	0,19	0,17

Tabel 5

**INDEKS PERKEMBANGAN PDRB SULAWESI UTARA
ATAS DASAR HARGA BERLAKU
TAHUN 2000-2007**

LAPANGAN USAHA/INDUSTRIAL ORIGIN	2000	2001	2002	2003	2004	2005	2006	2007
(1)	(2)	(3)	(4)	(5)	(6)	(7)	(8)	(9)
1. PERTANIAN/Agriculture, Livestock, Forestry & Fishery	100,00	111,02	124,60	122,39	134,62	161,23	185,89	219,22
a. Tanaman Bahan Makanan/ Farm Food Crops	100,00	109,05	120,36	119,00	125,20	166,40	220,11	294,71
b. Tanaman Perkebunan/ Non food Crops	100,00	113,00	122,30	110,12	120,70	127,46	141,63	172,25
c. Peternakan/ Livestock & Products	100,00	122,92	135,64	145,12	165,47	199,56	201,73	218,05
d. Kehutanan/ Forestry	100,00	103,15	104,56	110,08	112,71	119,13	142,92	142,57
e. Perikanan/ Fishery	100,00	106,30	130,99	137,85	157,88	196,20	210,08	206,04
2. PERTAMBANGAN & PENGGALIAN/Mining & Quarrying	100,00	110,58	108,33	101,03	103,04	106,89	122,13	135,17
a. Minyak & Gas Bumi/ Crude Petroleum & Natural Gas	100,00	116,38	213,03	276,14	290,18	201,34	247,09	286,47
b. Pertambangan tanpa Migas/ Non Oil and Gas Mining	100,00	106,32	92,10	68,93	57,76	51,21	59,43	63,75
c. Penggalian/ Quarrying	100,00	116,37	128,03	140,93	161,06	182,13	206,33	230,81
3. INDUSTRI PENGOLAHAN/Manufacturing Industries	100,00	111,56	128,01	150,52	167,19	180,56	216,87	228,82
a. Industri Migas/ Oil & Gas Manufacturing	-	-	-	-	-	-	-	-
1. Pengilangan Minyak Bumi/ Petroleum Refinery	-	-	-	-	-	-	-	-
2. Gas Alam Cair/ Liquefied Natural Gas (LNG)	-	-	-	-	-	-	-	-
b. Industri Tanpa Migas/ Non oil & Gas Manufacturing	100,00	111,56	128,01	150,52	167,19	180,56	216,87	228,82
1. Makanan, Minuman dan Tembakau/ Food, Beverages & Tobacco	100,00	108,01	125,66	147,92	167,31	181,45	218,71	229,13
2. Tekstil, Barang Kulit & Alas Kaki/ Textile, Leather Products & Footwear	100,00	128,78	143,48	164,29	167,31	180,70	200,79	240,67
3. Barang Kayu & Hasil Hutan Lainnya/ Wood Products & Other Wood Products	100,00	126,15	138,88	165,47	167,31	178,54	217,18	221,39
4. Kertas dan Barang Cetak/ Paper & Printing	100,00	93,70	104,69	121,31	167,31	189,95	219,03	244,92
5. Pupuk, Kimia & Barang dari Karet/ Fertilizers, Chemicals & Rubber Products	100,00	119,16	126,37	145,21	159,23	176,08	205,10	230,40
6. Semen & Barang Galian bukan Logam/ Cement & Non Metallic Mineral Products	100,00	109,54	122,53	145,67	164,04	171,51	196,66	257,08
7. Logam Dasar Besi & Baja/ Iron & Basic Steel	100,00	138,74	150,31	157,87	167,31	176,29	198,23	258,26
8. Alat Angkutan, Mesin & Peralatannya/ Transport Equipment, Machinery & Appar	100,00	109,83	124,34	137,61	166,60	173,16	196,43	240,54
9. Barang Lainnya/ Other Manufacturing Products	100,00	113,69	126,10	145,37	167,31	180,70	210,07	227,61
4. LISTRIK, GAS & AIR BERSIH/Electricity, Gas & Water Supply	100,00	111,73	128,52	150,22	158,69	242,00	259,32	268,40
a. Listrik/ Electricity	100,00	113,06	129,62	150,49	158,97	250,70	271,02	289,01
b. Gas/ Gas	-	-	-	-	-	-	-	-
c. Air Bersih/ Water Supply	100,00	107,66	125,14	149,38	157,82	215,32	223,44	205,25
5. BANGUNAN/Construction	100,00	113,62	125,55	151,82	162,79	197,33	220,06	282,86
6. PERDAG., HOTEL & RESTORAN/Trade, Hotel & Restaurant	100,00	112,29	124,46	142,96	165,62	204,34	233,54	260,92
a. Perdagangan Besar & Eceran/ Wholesale & Retail Trade	100,00	113,44	126,06	143,70	166,57	207,14	236,03	265,75
b. Hotel/ Hotel	100,00	99,68	104,81	127,59	144,30	179,76	202,20	224,05
c. Restoran/ Restaurant	100,00	113,65	128,23	150,51	176,84	201,85	240,09	251,55
7. PENGANGKUTAN & KOMUNIKASI/Transportation & Communication	100,00	124,17	146,28	153,69	170,71	232,00	248,75	257,28
a. Pengangkutan/ Transportation	100,00	125,62	148,00	153,76	169,29	233,66	249,11	251,02
1. Angkutan Rel/ Railway Transport	-	-	-	-	-	-	-	-
2. Angkutan Jalan Raya/ Road Transport	100,00	125,02	171,07	181,44	200,08	318,56	325,55	328,81
3. Angkutan Laut/ Sea Transport	100,00	139,19	129,50	129,47	141,20	148,23	171,48	171,65
4. Angkutan Sungai, Danau & Penyeberangan/ Inland Water Transport	100,00	146,25	170,62	177,23	177,45	143,10	227,45	208,53
5. Angkutan Udara/ Air Transport	100,00	108,57	109,96	106,61	120,30	120,63	142,08	142,54
6. Jasa penunjang Angkutan/ Services Allied to Transport	100,00	111,49	119,94	133,77	144,30	152,21	188,41	191,20
b. Komunikasi/ Communication	100,00	107,85	126,95	152,91	186,62	213,41	244,76	327,51
1. Pos dan Telekomunikasi/ Post and Telecommunication	100,00	108,01	128,54	155,84	190,56	217,19	250,33	335,53
2. Jasa penunjang Komunikasi/ Services Allied to Communication	100,00	106,40	112,06	125,54	149,84	178,03	192,68	252,45
8. KEU, PERSEWAAN & JASA PERUSAHA/Financial, Ownership & Business	100,00	84,09	92,74	101,91	110,44	120,69	146,28	158,87
a. Bank/ Banking	100,00	70,48	79,18	85,83	93,35	97,80	128,98	137,89
b. Lembaga Keuangan tanpa Bank/ Non Bank Financial Institutions	100,00	111,87	127,23	142,71	158,16	183,12	209,24	227,60
c. Jasa Penunjang Keuangan/ Services Allied to Financial	-	-	-	-	-	-	-	-
d. Sewa Bangunan/ Rent of Building	100,00	106,38	113,62	126,51	134,92	150,36	160,15	180,97
e. Jasa Perusahaan/ Business Services	100,00	108,18	117,66	131,88	145,10	176,13	205,06	218,95
9. JASA-JASA/Services	100,00	107,63	116,56	125,95	146,46	167,41	199,07	215,51
a. Pemerintahan Umum & Pertahanan/ Public Adm. & Defence	100,00	106,99	114,82	123,17	142,53	162,55	199,09	216,46
1. Administrasi, Pemerintahan & Pertahanan/ Government Adm. & Defence	100,00	106,99	114,82	123,17	142,53	162,55	199,09	216,46
2. Jasa Pemerintahan Lainnya/ Other Government Services	-	-	-	-	-	-	-	-
b. Swasta/ Private Services	100,00	109,48	121,62	134,04	157,90	181,57	199,01	212,75
1. Sosial Kemasyarakatan/ Social & Community Services	100,00	106,64	118,09	129,10	164,12	190,34	205,17	205,62
2. Hiburan & Rekreasi/ Entertainment & Cultural Services	100,00	108,06	119,42	132,16	152,28	164,57	178,25	213,92
3. Perorangan & Rumah tangga/ Personal & Household Services	100,00	112,71	125,73	139,53	152,60	175,92	196,85	219,90
JUMLAH/TOTAL	100,00	110,20	122,19	132,34	146,97	175,34	200,95	226,84
JUMLAH TANPA MIGAS & HASIL-HASILNYA/	100,00	110,20	122,11	132,21	146,85	175,32	200,91	226,78
Total Without Oil, Gas & Its Products								
JUMLAH MIGAS & HASIL-HASILNYA/	100,00	116,38	213,03	276,14	290,18	201,34	247,09	286,47
Total Oil, Gas & Its Products								

Tabel 6

INDEKS PERKEMBANGAN PDRB SULAWESI UTARA
 ATAS DASAR HARGA KONSTAN
 TAHUN 2000-2007

LAPANGAN USAHA/INDUSTRIAL ORIGIN	2000	2001	2002	2003	2004	2005	2006	2007
(1)	(2)	(3)	(4)	(5)	(6)	(7)	(8)	(9)
1. PERTANIAN/Agriculture, Livestock, Forestry & Fishery	100,00	103,88	108,52	109,47	116,70	123,88	129,70	138,16
a. Tanaman Bahan Makanan/ <i>Farm Food Crops</i>	100,00	104,36	108,90	113,45	118,74	132,15	150,18	164,19
b. Tanaman Perkebunan/ <i>Non food Crops</i>	100,00	111,37	117,44	112,55	120,29	122,69	129,22	136,70
c. Peternakan/ <i>Livestock & Products</i>	100,00	102,94	104,78	106,65	115,57	126,77	123,39	132,04
d. Kehutanan/ <i>Forestry</i>	100,00	100,30	99,41	99,33	99,76	84,52	90,77	91,46
e. Perikanan/ <i>Fishery</i>	100,00	92,27	96,44	101,74	110,62	117,97	111,04	114,77
2. PERTAMBANGAN & PENGGALIAN/Mining & Quarrying	100,00	100,23	95,18	87,49	84,35	85,64	90,13	97,91
a. Minyak & Gas Bumi/ <i>Crude Petroleum & Natural Gas</i>	100,00	105,76	191,79	227,30	234,03	254,43	268,33	263,76
b. Pertambangan tanpa Migas/ <i>Non Oil and Gas Mining</i>	100,00	93,13	77,98	57,91	45,85	41,61	41,91	44,93
c. Penggalian/ <i>Quarrying</i>	100,00	110,02	116,47	124,87	133,95	142,43	152,52	167,31
3. INDUSTRI PENGOLAHAN/Manufacturing Industries	100,00	105,94	108,96	113,46	108,99	111,47	119,08	126,61
a. Industri Migas/ <i>Oil & Gas Manufacturing</i>	-	-	-	-	-	-	-	-
1. Pengilangan Minyak Bumi/ <i>Petroleum Refinery</i>	-	-	-	-	-	-	-	-
2. Gas Alam Cair/ <i>Liquidified Natural Gas (LNG)</i>	-	-	-	-	-	-	-	-
b. Industri Tanpa Migas/ <i>Non oil & Gas Manufacturing</i>	100,00	105,94	108,96	113,46	108,99	111,47	119,08	126,61
1. Makanan, Minuman dan Tembakau/ <i>Food, Beverages & Tobacco</i>	100,00	102,66	105,32	107,99	108,79	112,15	120,14	128,96
2. Tekstil, Barang Kulit & Alas Kaki/ <i>Textile, Leather Products & Footwear</i>	100,00	124,54	129,89	137,54	110,91	113,18	119,67	126,33
3. Barang Kayu & Hasil Hutan Lainnya/ <i>Wood Products & Other Wood Products</i>	100,00	118,69	122,88	134,21	108,35	106,46	112,72	114,12
4. Kertas dan Barang Cetakan/ <i>Paper & Printing</i>	100,00	84,52	86,63	92,49	112,34	116,58	125,67	135,54
5. Pupuk, Kimia & Barang dari Karet/ <i>Fertilizers, Chemicals & Rubber Products</i>	100,00	116,19	118,00	125,45	112,56	116,32	121,99	127,50
6. Semen & Barang Galian bukan Logam/ <i>Cement & Non Metallic Mineral Products</i>	100,00	100,20	103,93	112,38	109,46	114,97	122,87	135,02
7. Logam Dasar Besi & Baja/ <i>Iron & Basic Steel</i>	100,00	129,15	132,67	134,75	113,48	116,09	119,21	132,84
8. Alat Angkutan, Mesin & Peralatannya/ <i>Transport Equipment, Machinery & Apparatus</i>	100,00	105,80	108,76	116,36	111,12	113,80	123,08	133,11
9. Barang Lainnya/ <i>Other Manufacturing Products</i>	100,00	109,90	114,85	122,29	113,69	115,78	119,33	123,16
4. LISTRIK, GAS & AIR BERSIH/Electricity, Gas & Water Supply	100,00	104,78	107,95	110,59	113,23	128,88	132,90	144,25
a. Listrik/ <i>Electricity</i>	100,00	105,30	107,83	110,50	113,14	133,03	137,90	150,93
b. Gas/ <i>Gas</i>	-	-	-	-	-	-	-	-
c. Air Bersih/ <i>Water Supply</i>	100,00	103,18	108,31	110,86	113,53	116,16	117,57	123,78
5. BANGUNAN/Construction	100,00	107,24	113,72	122,17	129,60	136,09	146,81	158,40
6. PERDAG., HOTEL & RESTORAN/Trade, Hotel & Restaurant	100,00	105,27	109,77	115,49	122,85	131,46	140,83	150,51
a. Perdagangan Besar & Eceran/ <i>Wholesale & Retail Trade</i>	100,00	105,52	109,82	115,01	121,32	129,78	139,04	150,57
b. Hotel/ <i>Hotel</i>	100,00	99,25	102,86	111,28	123,74	135,94	147,46	142,07
c. Restoran/ <i>Restaurant</i>	100,00	108,64	115,66	123,74	135,84	142,40	150,83	157,79
7. PENGANGKUTAN & KOMUNIKASI/Transportation & Communication	100,00	105,52	109,11	113,99	121,78	128,50	136,04	145,40
a. Pengangkutan/ <i>Transportation</i>	100,00	105,83	108,73	112,65	119,45	124,96	131,09	139,91
1. Angkutan Rel/ <i>Railway Transport</i>	-	-	-	-	-	-	-	-
2. Angkutan Jalan Raya/ <i>Road Transport</i>	100,00	104,96	110,84	117,22	124,46	131,67	141,01	150,11
3. Angkutan Laut/ <i>Sea Transport</i>	100,00	108,83	103,63	101,17	107,86	113,23	117,11	125,05
4. Angkutan Sungai, Danau & Penyeberangan/ <i>Inland Water Transport</i>	100,00	103,63	105,16	105,13	100,14	104,63	108,13	113,51
5. Angkutan Udara/ <i>Air Transport</i>	100,00	103,56	108,78	114,06	119,10	118,28	116,47	119,87
6. Jasa penunjang Angkutan/ <i>Services Allied to Transport</i>	100,00	105,96	113,00	120,63	129,24	136,32	144,12	153,99
b. Komunikasi/ <i>Communication</i>	100,00	102,10	113,33	128,97	147,91	168,25	191,74	207,01
1. Pos dan Telekomunikasi/ <i>Post and Telecommunication</i>	100,00	102,29	114,59	131,68	152,26	173,55	198,81	215,01
2. Jasa penunjang Komunikasi/ <i>Services Allied to Communication</i>	100,00	100,34	101,54	103,59	107,17	118,68	125,64	132,21
8. KEUANGAN, PERSEWAAN & JASA PERUSAHAAN/	100,00	76,95	79,73	83,29	87,78	92,62	102,27	108,67
a. Bank/ <i>Banking</i>	100,00	61,77	63,71	65,95	69,12	72,75	83,31	87,56
b. Lembaga Keuangan tanpa Bank/ <i>Non Bank Financial Institutions</i>	100,00	104,85	111,24	118,81	126,31	135,12	143,94	154,83
c. Jasa Penunjang Keuangan/ <i>Services Allied to Financial</i>	-	-	-	-	-	-	-	-
d. Sewa Bangunan/ <i>Rent of Building</i>	100,00	102,06	105,52	110,83	117,04	122,99	129,60	138,14
e. Jasa Perusahaan/ <i>Business Services</i>	100,00	104,35	109,75	116,21	124,15	132,86	144,72	158,53
9. JASA-JASA/Services	100,00	102,28	104,82	108,57	111,60	114,60	119,66	124,06
a. Pemerintahan Umum & Pertahanan/ <i>Public Adm. & Defence</i>	100,00	101,72	103,19	106,25	108,16	109,76	113,60	115,64
1. Administrasi, Pemerintahan & Pertahanan/ <i>Government Adm. & Defence</i>	100,00	101,72	103,19	106,25	108,16	109,76	113,60	115,64
2. Jasa Pemerintahan Lainnya/ <i>Other Government Services</i>	-	-	-	-	-	-	-	-
b. Swasta/ <i>Private Services</i>	100,00	103,90	109,59	115,32	121,62	128,70	137,28	148,56
1. Sosial Kemasyarakatan/ <i>Social & Community Services</i>	100,00	100,66	105,28	109,24	112,99	118,79	127,73	134,62
2. Hiburan & Rekreasi/ <i>Entertainment & Cultural Services</i>	100,00	103,07	106,83	112,50	123,33	130,37	138,13	148,81
3. Perorangan & Rumah tangga/ <i>Personal & Household Services</i>	100,00	107,41	114,61	122,20	130,23	138,63	147,00	162,96
JUMLAH/TOTAL	100,00	102,13	105,52	108,89	113,53	119,10	126,45	134,63
JUMLAH TANPA MIGAS & HASIL-HASILNYA/ Total Without Oil, Gas & Its Products	100,00	102,13	105,44	108,79	113,43	118,98	126,33	134,52
JUMLAH MIGAS & HASIL-HASILNYA/ Total Oil, Gas & Its Products	100,00	105,76	191,79	227,30	234,03	254,43	268,33	263,76

Tabel 7

**INDEKS BERANTAI PDRB SULAWESI UTARA
ATAS DASAR HARGA BERLAKU
TAHUN 2000-2007**

LAPANGAN USAHA/INDUSTRIAL ORIGIN	2000	2001	2002	2003	2004	2005	2006	2007
(1)	(2)	(3)	(4)	(5)	(6)	(7)	(8)	(9)
1. PERTANIAN/Agriculture, Livestock, Forestry & Fishery	100,00	111,02	112,24	98,22	109,99	119,76	115,29	117,93
a. Tanaman Bahan Makanan/ Farm Food Crops	100,00	109,05	110,37	98,87	105,21	132,91	132,28	133,90
b. Tanaman Perkebunan/ Non food Crops	100,00	113,00	108,24	90,04	109,60	105,60	111,12	121,61
c. Peternakan/ Livestock & Products	100,00	122,92	110,35	106,98	114,02	120,61	101,09	108,09
d. Kehutanan/ Forestry	100,00	103,15	101,36	105,28	102,39	105,70	119,97	99,75
e. Perikanan/ Fishery	100,00	106,30	123,22	105,24	114,53	124,28	107,07	98,08
2. PERTAMBANGAN & PENGALIAN/Mining & Quarrying	100,00	110,58	97,97	93,26	101,99	103,73	114,26	110,68
a. Minyak & Gas Bumi/ Crude Petroleum & Natural Gas	100,00	116,38	183,04	129,63	105,08	69,38	122,72	115,94
b. Pertambangan tanpa Migas/ Non Oil and Gas Mining	100,00	106,32	86,63	74,84	83,79	88,66	116,06	107,27
c. Pengalihan/ Quarrying	100,00	116,37	110,02	110,07	114,28	113,08	113,29	111,87
3. INDUSTRI PENGOLAHAN/Manufacturing Industries	100,00	111,56	114,74	117,59	111,07	108,00	120,11	105,51
a. Industri Migas/ Oil & Gas Manufacturing	-	-	-	-	-	-	-	-
1. Pengilangan Minyak Bumi/ Petroleum Refinery	-	-	-	-	-	-	-	-
2. Gas Alam Cair/ Liquefied Natural Gas (LNG)	-	-	-	-	-	-	-	-
b. Industri Tanpa Migas/ Non oil & Gas Manufacturing	100,00	111,56	114,74	117,59	111,07	108,00	120,11	105,51
1. Makanan, Minuman dan Tembakau/ Food, Beverages & Tobacco	100,00	108,01	116,34	117,71	113,11	108,45	120,54	104,76
2. Tekstil, Barang Kulit & Alas Kaki/ Textile, Leather Products & Footwear	100,00	128,78	111,42	114,50	101,83	108,01	111,12	119,86
3. Barang Kayu & Hasil Hutan Lainnya/ Wood Products & Other Wood Products	100,00	126,15	110,10	119,14	101,11	106,72	121,64	101,94
4. Kertas dan Barang Cetak/ Paper & Printing	100,00	93,70	111,73	115,87	137,91	113,54	115,31	111,82
5. Pupuk, Kimia & Barang dari Karet/ Fertilizers, Chemicals & Rubber Products	100,00	119,16	106,05	114,91	109,66	110,58	116,49	112,33
6. Semen & Barang Galian bukan Logam/ Cement & Non Metallic Mineral Products	100,00	109,51	111,87	118,88	112,61	104,56	114,67	130,72
7. Logam Dasar Besi & Baja/ Iron & Basic Steel	100,00	138,74	108,34	105,03	105,98	105,37	112,45	130,28
8. Alat Angkutan, Mesin & Peralatannya/ Transport Equipment, Machinery & Apparatus	100,00	109,83	113,22	110,67	121,07	103,94	113,43	122,46
9. Barang Lainnya/ Other Manufacturing Products	100,00	113,69	110,91	115,28	115,09	108,01	116,25	108,35
4. LISTRIK, GAS & AIR BERSIH/Electricity, Gas & Water Supply	100,00	111,73	115,03	116,89	105,64	152,50	107,16	103,50
a. Listrik/ Electricity	100,00	113,06	114,65	116,10	105,64	157,70	108,11	106,64
b. Gas/ Gas	-	-	-	-	-	-	-	-
c. Air Bersih/ Water Supply	100,00	107,66	116,24	119,37	105,65	136,43	103,77	91,86
5. BANGUNAN/Construction	100,00	113,62	110,50	120,92	107,22	121,22	111,52	128,54
6. PERDAG., HOTEL & RESTORAN/Trade, Hotel & Restaurant	100,00	112,29	110,84	114,86	115,86	123,37	114,29	111,73
a. Perdagangan Besar & Eceran/ Wholesale & Retail Trade	100,00	113,44	111,13	113,99	115,92	124,35	113,95	112,59
b. Hotel/ Hotel	100,00	99,68	105,15	121,74	113,10	124,58	112,48	110,80
c. Restoran/ Restaurant	100,00	113,65	112,82	117,38	117,49	114,14	118,95	104,77
7. PENGANGKUTAN & KOMUNIKASI/Transportation & Communication	100,00	124,17	117,81	105,07	111,07	135,91	107,22	103,43
a. Pengangkutan/ Transportation	100,00	125,62	117,82	103,90	110,10	138,02	106,61	100,77
1. Angkutan Rel/ Railway Transport	-	-	-	-	-	-	-	-
2. Angkutan Jalan Raya/ Road Transport	100,00	125,02	136,83	106,06	110,27	159,22	102,19	101,00
3. Angkutan Laut/ Sea Transport	100,00	139,19	93,04	99,98	109,06	104,98	115,68	100,10
4. Angkutan Sungai, Danau & Penyeberangan/ Inland Water Transport	100,00	146,25	116,66	103,88	100,12	80,64	158,95	91,68
5. Angkutan Udara/ Air Transport	100,00	108,57	101,28	96,95	112,84	100,28	117,78	100,32
6. Jasa penunjang Angkutan/ Services Allied to Transport	100,00	111,49	107,58	111,53	107,87	105,48	123,78	101,48
b. Komunikasi/ Communication	100,00	107,85	117,71	120,46	122,04	114,35	114,69	133,81
1. Pos dan Telekomunikasi/ Post and Telecommunication	100,00	108,01	119,01	121,24	122,27	113,98	115,26	134,04
2. Jasa penunjang Komunikasi/ Services Allied to Communication	100,00	106,40	105,32	112,03	119,36	118,81	108,23	131,02
8. KEU, PERSEWAAN & JASA PERUSAHA/Financial, Ownership & Business	100,00	84,09	110,28	109,88	108,37	109,28	121,20	108,61
a. Bank/ Banking	100,00	70,48	112,34	108,40	108,77	104,76	131,88	106,91
b. Lembaga Keuangan tanpa Bank/ Non Bank Financial Institutions	100,00	111,87	113,73	112,17	110,82	115,78	114,26	108,78
c. Jasa Penunjang Keuangan/ Services Allied to Financial	-	-	-	-	-	-	-	-
d. Sewa Bangunan/ Rent of Building	100,00	106,38	106,80	111,35	106,64	111,45	106,51	113,00
e. Jasa Perusahaan/ Business Services	100,00	108,18	108,76	112,08	110,03	121,38	116,43	106,77
9. JASA-JASA/Services	100,00	107,63	108,30	108,06	116,28	114,31	118,91	108,26
a. Pemerintahan Umum & Pertahanan/ Public Adm. & Defence	100,00	106,99	107,31	107,27	115,71	114,05	122,48	108,73
1. Administrasi, Pemerintahan & Pertahanan/ Government Adm. & Defence	100,00	106,99	107,31	107,27	115,71	114,05	122,48	108,73
2. Jasa Pemerintahan Lainnya/ Other Government Services	-	-	-	-	-	-	-	-
b. Swasta/ Private Services	100,00	109,48	111,10	110,21	117,80	114,99	109,61	106,90
1. Sosial Masyarakat/ Social & Community Services	100,00	106,64	110,74	109,33	127,12	115,98	107,79	100,22
2. Hiburan & Rekreasi/ Entertainment & Cultural Services	100,00	108,06	110,51	110,67	115,23	108,07	108,31	120,01
3. Perorangan & Rumah tangga/ Personal & Household Services	100,00	112,71	111,56	110,97	109,36	115,29	111,90	111,71
JUMLAH/TOTAL	100,00	110,20	110,88	108,31	111,06	119,30	114,60	112,88
JUMLAH TANPA MIGAS & HASIL-HASILNYA/ Total Without Oil, Gas & Its Products	100,00	110,20	110,81	108,27	111,07	119,39	114,60	112,88
JUMLAH MIGAS & HASIL-HASILNYA/ Total Oil, Gas & Its Products	100,00	116,38	183,04	129,63	105,08	69,38	122,72	115,94

Tabel 8

**INDEKS BERANTAI PDRB SULAWESI UTARA
ATAS DASAR HARGA KONSTAN
TAHUN 2000-2007**

LAPANGAN USAHA/INDUSTRIAL ORIGIN	2000	2001	2002	2003	2004	2005	2006	2007
(1)	(2)	(3)	(4)	(5)	(6)	(7)	(8)	(9)
1. PERTANIAN/Agriculture, Livestock, Forestry & Fishery	100,00	103,88	104,46	100,87	106,61	106,15	104,70	106,53
a. Tanaman Bahan Makanan/ <i>Farm Food Crops</i>	100,00	104,36	104,35	104,18	104,66	111,29	113,65	109,33
b. Tanaman Perkebunan/ <i>Non food Crops</i>	100,00	111,37	105,45	95,84	106,87	102,00	105,32	105,79
c. Peternakan/ <i>Livestock & Products</i>	100,00	102,94	101,79	101,78	108,37	109,69	97,33	107,01
d. Kehutanan/ <i>Forestry</i>	100,00	100,30	99,11	99,92	100,43	84,72	107,39	100,76
e. Perikanan/ <i>Fishery</i>	100,00	92,27	104,52	105,50	108,72	106,64	94,13	103,36
2. PERTAMBANGAN & PENGGALIAN/Mining & Quarrying	100,00	100,23	94,96	91,92	96,41	101,53	105,24	108,62
a. Minyak & Gas Bumi/ <i>Crude Petroleum & Natural Gas</i>	100,00	105,76	181,34	118,51	102,96	108,72	105,46	98,30
b. Pertambangan tanpa Migas/ <i>Non Oil and Gas Mining</i>	100,00	93,13	83,74	74,27	79,16	90,75	100,72	107,20
c. Penggalian/ <i>Quarrying</i>	100,00	110,02	105,86	107,22	107,27	106,33	107,08	109,70
3. INDUSTRI PENGOLAHAN/Manufacturing Industries	100,00	105,94	102,85	104,13	96,06	102,28	106,83	106,32
a. Industri Migas/ <i>Oil & Gas Manufacturing</i>	-	-	-	-	-	-	-	-
1. Pengilangan Minyak Bumi/ <i>Petroleum Refinery</i>	-	-	-	-	-	-	-	-
2. Gas Alam Cair/ <i>Liquefied Natural Gas (LNG)</i>	-	-	-	-	-	-	-	-
b. Industri Tanpa Migas/ <i>Non oil & Gas Manufacturing</i>	100,00	105,94	102,85	104,13	96,06	102,28	106,83	106,32
1. Makanan, Minuman dan Tembakau/ <i>Food, Beverages & Tobacco</i>	100,00	102,66	102,59	102,53	100,74	103,09	107,12	107,34
2. Tekstil, Barang Kulit & Alas Kaki/ <i>Textile, Leather Products & Footwear</i>	100,00	124,54	104,30	105,89	80,64	102,04	105,73	105,57
3. Barang Kayu & Hasil Hutan Lainnya/ <i>Wood Products & Other Wood Products</i>	100,00	118,69	103,53	109,22	80,73	98,25	105,88	101,24
4. Kertas dan Barang Cetak/ <i>Paper & Printing</i>	100,00	84,52	102,50	106,76	121,47	103,77	107,80	107,85
5. Pupuk, Kimia & Barang dari Karet/ <i>Fertilizers, Chemicals & Rubber Products</i>	100,00	116,19	101,56	106,31	89,73	103,33	104,88	104,52
6. Semen & Barang Galian bukan Logam/ <i>Cement & Non Metallic Mineral Products</i>	100,00	100,20	103,72	108,13	97,41	105,03	106,87	109,89
7. Logam Dasar Besi & Baja/ <i>Iron & Basic Steel</i>	100,00	129,15	102,73	101,57	84,21	102,30	102,68	111,43
8. Alat Angkutan, Mesin & Peralatannya/ <i>Transport Equipment, Machinery & Apparatus</i>	100,00	105,30	102,81	106,98	95,50	102,41	108,16	108,15
9. Barang Lainnya/ <i>Other Manufacturing Products</i>	100,00	109,90	104,50	106,48	92,97	101,83	103,07	103,21
4. LISTRIK, GAS & AIR BERSIH/Electricity, Gas & Water Supply	100,00	104,78	103,02	102,45	102,39	113,82	103,12	108,54
a. Listrik/ <i>Electricity</i>	100,00	105,30	102,40	102,48	102,39	117,58	103,66	109,45
b. Gas/ <i>Gas</i>	100,00	100,00	100,00	100,00	100,00	100,00	100,00	100,00
c. Air Bersih/ <i>Water Supply</i>	100,00	103,18	104,98	102,35	102,40	102,32	101,21	105,29
5. BANGUNAN/Construction	100,00	107,24	106,04	107,43	106,08	105,01	107,88	107,89
6. PERDAG., HOTEL & RESTORAN/Trade, Hotel & Restaurant	100,00	105,27	104,27	105,22	106,37	107,01	107,13	106,87
a. Perdagangan Besar & Eceran/ <i>Wholesale & Retail Trade</i>	100,00	105,52	104,08	104,72	105,48	106,98	107,13	108,29
b. Hotel/ <i>Hotel</i>	100,00	99,25	103,63	108,19	111,20	109,86	108,48	96,34
c. Restoran/ <i>Restaurant</i>	100,00	108,64	106,46	106,99	109,78	104,82	105,93	104,61
7. PENGANGKUTAN & KOMUNIKASI/Transportation & Communication	100,00	105,52	103,40	104,47	106,84	105,52	105,87	106,87
a. Pengangkutan/ <i>Transportation</i>	100,00	105,83	102,74	103,61	106,04	104,61	104,90	106,73
1. Angkutan Rel/ <i>Railway Transport</i>	100,00	100,00	100,00	100,00	100,00	100,00	100,00	100,00
2. Angkutan Jalan Raya/ <i>Road Transport</i>	100,00	104,96	105,60	105,75	106,18	105,79	107,09	106,46
3. Angkutan Laut/ <i>Sea Transport</i>	100,00	108,83	95,22	97,63	106,61	104,98	103,43	106,78
4. Angkutan Sungai, Danau & Penyeberangan/ <i>Inland Water Transport</i>	100,00	103,63	101,48	99,96	95,25	104,49	103,34	104,98
5. Angkutan Udara/ <i>Air Transport</i>	100,00	103,56	105,04	104,85	104,42	99,31	98,47	102,92
6. Jasa penunjang Angkutan/ <i>Services Allied to Transport</i>	100,00	105,96	106,64	106,75	107,14	105,48	105,72	106,85
b. Komunikasi/ <i>Communication</i>	100,00	102,10	111,00	113,79	114,69	113,75	113,97	107,96
1. Pos dan Telekomunikasi/ <i>Post and Telecommunication</i>	100,00	102,29	112,03	114,91	115,63	113,98	114,56	108,15
2. Jasa penunjang Komunikasi/ <i>Services Allied to Communication</i>	100,00	100,34	101,20	102,02	103,46	110,74	105,86	105,23
8. KEUANGAN, PERSEWAAN & JASA PERUSAHAAN/	100,00	76,95	103,62	104,46	105,39	105,51	110,42	106,25
a. Bank/ <i>Banking</i>	100,00	61,77	103,15	103,52	104,80	105,26	114,51	105,11
b. Lembaga Keuangan tanpa Bank/ <i>Non Bank Financial Institutions</i>	100,00	104,85	106,09	106,81	106,31	106,98	106,53	107,56
c. Jasa Penunjang Keuangan/ <i>Services Allied to Financial</i>	100,00	100,00	100,00	100,00	100,00	100,00	100,00	100,00
d. Sewa Bangunan/ <i>Rent of Building</i>	100,00	102,06	103,39	105,03	105,60	105,08	105,38	106,59
e. Jasa Perusahaan/ <i>Business Services</i>	100,00	104,35	105,18	105,88	106,83	107,02	108,93	109,54
9. JASA-JASA/Services	100,00	102,28	102,49	103,58	102,79	102,69	104,41	103,68
a. Pemerintahan Umum & Pertahanan/ <i>Public Adm. & Defence</i>	100,00	101,72	101,44	102,97	101,80	101,48	103,50	101,79
1. Administrasi, Pemerintahan & Pertahanan/ <i>Government Adm. & Defence</i>	100,00	101,72	101,44	102,97	101,80	101,48	103,50	101,79
2. Jasa Pemerintahan Lainnya/ <i>Other Government Services</i>	100,00	100,00	100,00	100,00	100,00	100,00	100,00	100,00
b. Swasta/ <i>Private Services</i>	100,00	103,90	105,48	105,23	105,46	105,82	106,67	108,22
1. Sosial Masyarakat/ <i>Social & Community Services</i>	100,00	100,66	104,59	103,76	103,43	105,13	107,53	105,39
2. Hiburan & Rekreasi/ <i>Entertainment & Cultural Services</i>	100,00	103,07	103,65	105,31	109,62	105,71	105,95	107,73
3. Perorangan & Rumah tangga/ <i>Personal & Household Services</i>	100,00	107,41	106,70	106,62	106,57	106,45	106,04	110,86
JUMLAH/TOTAL	100,00	102,13	103,32	103,20	104,26	104,90	106,18	106,47
JUMLAH TANPA MIGAS & HASIL-HASILNYA/	100,00	102,13	103,25	103,18	104,26	104,89	106,18	106,48
<i>Total Without Oil, Gas & Its Products</i>								
JUMLAH MIGAS & HASIL-HASILNYA/	-	105,76	181,34	118,51	102,96	108,72	105,46	98,30
<i>Total Oil, Gas & Its Products</i>								

Tabel 9

INDEKS IMPLISIT PDRB SULAWESI UTARA
ATAS DASAR HARGA KONSTAN
TAHUN 2000-2007

LAPANGAN USAHA/INDUSTRIAL ORIGIN	2000	2001	2002	2003	2004	2005	2006	2007
(1)	(2)	(3)	(4)	(5)	(6)	(7)	(8)	(9)
1. PERTANIAN/Agriculture, Livestock, Forestry & Fishery	100,00	106,87	114,82	111,81	115,35	130,15	143,33	158,67
a. Tanaman Bahan Makanan/ <i>Farm Food Crops</i>	100,00	104,50	110,52	104,89	105,44	125,92	146,56	179,49
b. Tanaman Perkebunan/ <i>Non food Crops</i>	100,00	101,46	104,14	97,84	100,34	103,89	109,61	126,00
c. Peternakan/ <i>Livestock & Products</i>	100,00	119,41	129,45	136,07	143,17	157,42	163,50	165,14
d. Kehutanan/ <i>Forestry</i>	100,00	102,84	105,18	110,82	112,98	140,96	157,46	155,89
e. Perikanan	100,00	115,21	135,82	135,48	142,72	166,32	189,19	179,52
2. PERTAMBANGAN & PENGGALIAN/Mining & Quarrying	100,00	110,32	113,82	115,48	122,16	124,81	135,50	138,06
a. Minyak & Gas Bumi/ <i>Crude Petroleum & Natural Gas</i>	100,00	110,04	111,07	121,49	123,99	79,13	92,08	108,61
b. Pertambangan tanpa Migas/ <i>Non Oil and Gas Mining</i>	100,00	114,17	118,10	119,01	125,98	123,08	141,82	141,91
c. Penggalian/ <i>Quarrying</i>	100,00	105,78	109,93	112,86	120,24	127,87	135,28	137,96
3. INDUSTRI PENGOLAHAN/Manufacturing Industries	100,00	105,31	117,48	132,67	153,40	161,98	182,12	180,74
a. Industri Migas/ <i>Oil & Gas Manufacturing</i>	-	-	-	-	-	-	-	-
1. Pengilangan Minyak Bumi/ <i>Petroleum Refinery</i>	-	-	-	-	-	-	-	-
2. Gas Alam Cair/ <i>Liquefied Natural Gas (LNG)</i>	-	-	-	-	-	-	-	-
b. Industri Tanpa Migas/ <i>Non oil & Gas Manufacturing</i>	100,00	105,31	117,48	132,67	153,40	161,98	182,12	180,74
1. Makanan, Minuman dan Tembakau/ <i>Food, Beverages & Tobacco</i>	100,00	105,21	119,31	136,98	153,79	161,79	182,04	177,70
2. Tekstil, Barang Kulit & Alas Kaki/ <i>Textile, Leather Products & Footwear</i>	100,00	103,41	110,46	119,45	150,84	159,66	167,79	190,54
3. Barang Kayu & Hasil Hutan Lainnya/ <i>Wood Products & Other Wood Products</i>	100,00	106,28	113,02	123,29	154,41	167,72	192,67	194,04
4. Kertas dan Barang Cetakan/ <i>Paper & Printing</i>	100,00	110,87	120,85	131,17	148,92	162,93	174,29	180,74
5. Pupuk, Kimia & Barang dari Karet/ <i>Fertilizers, Chemicals & Rubber Products</i>	100,00	102,56	107,09	115,75	141,46	151,38	168,14	180,74
6. Semen & Barang Galian bukan Logam/ <i>Cement & Non Metallic Mineral Products</i>	100,00	109,31	117,90	129,63	149,85	149,18	160,05	190,43
7. Logam Dasar Besi & Baja/ <i>Iron & Basic Steel</i>	100,00	107,42	113,30	117,15	147,43	151,86	166,29	194,45
8. Alat Angkutan, Mesin & Peralatannya/ <i>Transport Equipment, Machinery & Apparatus</i>	100,00	103,81	114,32	118,27	149,93	152,17	159,59	180,74
9. Barang Lainnya/ <i>Other Manufacturing Products</i>	100,00	103,46	109,80	118,87	147,16	156,08	176,04	184,85
4. LISTRIK, GAS & AIR BERSIH/Electricity, Gas & Water Supply	100,00	106,63	119,06	135,83	140,14	187,77	195,13	186,07
a. Listrik/ <i>Electricity</i>	100,00	107,37	120,21	136,18	140,51	188,46	196,54	191,49
b. Gas/ <i>Gas</i>	-	-	-	-	-	-	-	-
c. Air Bersih/ <i>Water Supply</i>	100,00	104,34	115,54	134,75	139,02	185,36	190,05	165,81
5. BANGUNAN/Construction	100,00	105,95	110,41	124,27	125,61	145,00	149,89	178,58
6. PERDAG., HOTEL & RESTORAN/Trade, Hotel & Restaurant	100,00	106,67	113,39	123,78	134,82	155,44	165,83	173,36
a. Perdagangan Besar & Eceran/ <i>Wholesale & Retail Trade</i>	100,00	107,50	114,79	124,94	137,30	159,60	169,76	176,50
b. Hotel/ <i>Hotel</i>	100,00	100,43	101,89	114,66	116,62	132,24	137,12	157,71
c. Restoran/ <i>Restaurant</i>	100,00	104,61	110,86	121,64	130,18	141,75	159,18	159,42
7. PENGANGKUTAN & KOMUNIKASI/Transportation & Communication	100,00	117,66	134,07	134,84	140,18	180,54	182,85	176,95
a. Pengangkutan/ <i>Transportation</i>	100,00	118,70	136,11	136,49	141,72	186,98	190,03	179,42
1. Angkutan Rel/ <i>Railway Transport</i>	-	-	-	-	-	-	-	-
2. Angkutan Jalan Raya/ <i>Road Transport</i>	100,00	119,11	154,33	154,79	160,76	241,94	230,88	219,05
3. Angkutan Laut/ <i>Sea Transport</i>	100,00	127,90	124,96	127,97	130,91	130,91	146,42	137,27
4. Angkutan Sungai, Danau & Penyeberangan/ <i>Inland Water Transport</i>	100,00	141,13	162,24	168,59	177,20	136,76	210,35	183,71
5. Angkutan Udara/ <i>Air Transport</i>	100,00	104,84	101,09	93,47	101,00	101,99	121,99	118,91
6. Jasa penunjang Angkutan/ <i>Services Allied to Transport</i>	100,00	105,22	106,14	110,89	111,65	111,65	130,73	124,16
b. Komunikasi/ <i>Communication</i>	100,00	105,63	112,01	118,57	126,18	126,84	127,65	158,21
1. Pos dan Telekomunikasi/ <i>Post and Telecommunication</i>	100,00	105,59	112,17	118,35	125,15	125,15	125,91	156,05
2. Jasa penunjang Komunikasi/ <i>Services Allied to Communication</i>	100,00	106,04	110,36	121,19	139,81	150,00	153,36	190,94
8. KEUANGAN, PERSEWAAN & JASA PERUSAHAAN	100,00	109,29	116,32	122,36	125,81	130,31	143,03	146,20
a. Bank/ <i>Banking</i>	100,00	114,11	124,28	130,14	135,06	134,43	154,83	157,48
b. Lembaga Keuangan tanpa Bank/ <i>Non Bank Financial Institutions</i>	100,00	106,70	114,38	120,12	125,22	135,52	145,36	147,00
c. Jasa Penunjang Keuangan/ <i>Services Allied to Financial</i>	-	-	-	-	-	-	-	-
d. Sewa Bangunan/ <i>Rent of Building</i>	100,00	104,24	107,68	114,15	115,27	122,26	123,57	131,01
e. Jasa Perusahaan/ <i>Business Services</i>	100,00	103,67	107,21	113,49	116,88	132,56	141,69	138,11
9. JASA-JASA/Services	100,00	105,23	111,20	116,01	131,23	146,08	166,37	173,72
a. Pemerintahan Umum & Pertahanan/ <i>Public Adm. & Defence</i>	100,00	105,18	111,27	115,92	131,77	148,09	175,25	187,18
1. Administrasi, Pemerintahan & Pertahanan/ <i>Government Adm. & Defence</i>	100,00	105,18	111,27	115,92	131,77	148,09	175,25	187,18
2. Jasa Pemerintahan Lainnya/ <i>Other Government Services</i>	-	-	-	-	-	-	-	-
b. Swasta/ <i>Private Services</i>	100,00	105,37	110,98	116,23	129,83	141,08	144,97	143,21
1. Sosial Kemasyarakatan/ <i>Social & Community Services</i>	100,00	105,94	112,17	118,18	145,25	160,24	160,63	152,74
2. Hiburan & Rekreasi/ <i>Entertainment & Cultural Services</i>	100,00	104,84	111,78	117,47	123,48	126,23	129,05	143,76
3. Perorangan & Rumah tangga/ <i>Personal & Household Services</i>	100,00	104,93	109,70	114,18	117,18	126,91	133,92	134,94
JUMLAH/TOTAL	100,00	107,91	115,80	121,53	129,45	147,23	158,91	168,48
JUMLAH TANPA MIGAS & HASIL-HASILNYA/ Total Without Oil, Gas & Its Products	100,00	107,90	115,81	121,53	129,46	147,36	159,03	168,59
JUMLAH MIGAS & HASIL-HASILNYA/ Total Oil, Gas & Its Products	100,00	110,04	111,07	121,49	123,99	79,13	92,08	108,61

Tabel 10

**LAJU PERTUMBUHAN PDRB SULAWESI UTARA
ATAS DASAR HARGA BERLAKU
TAHUN 2000-2007**

LAPANGAN USAHA/INDUSTRIAL ORIGIN	2001	2002	2003	2004	2005	2006	2007
(1)	(2)	0	(2)	1	(2)	2	(2)
1. PERTANIAN/Agriculture, Livestock, Forestry & Fishery	11,02	12,24	-1,78	9,99	19,76	15,29	17,93
a. Tanaman Bahan Makanan/ <i>Farm Food Crops</i>	9,05	10,37	-1,13	5,21	32,91	32,28	33,90
b. Tanaman Perkebunan/ <i>Non food Crops</i>	13,00	8,24	-9,96	9,60	5,60	11,12	21,61
c. Peternakan/ <i>Livestock & Products</i>	22,92	10,35	6,98	14,02	20,61	1,09	8,09
d. Kehutanan/ <i>Forestry</i>	3,15	1,36	5,28	2,39	5,70	19,97	-0,25
e. Perikanan/ <i>Fishery</i>	6,30	23,22	5,24	14,53	24,28	7,07	-1,92
2. PERTAMBANGAN & PENGGALIAN/Mining & Quarrying	10,58	-2,03	-6,74	1,99	3,73	14,26	10,68
a. Minyak & Gas Bumi/ <i>Crude Petroleum & Natural Gas</i>	16,38	83,04	29,63	5,08	-30,62	22,72	15,94
b. Pertambangan tanpa Migas/ <i>Non Oil and Gas Mining</i>	6,32	-13,37	-25,16	-16,21	-11,34	16,06	7,27
c. Penggalian/ <i>Quarrying</i>	16,37	10,02	10,07	14,28	13,08	13,29	11,87
3. INDUSTRI PENGOLAHAN/Manufacturing Industries	11,56	14,74	17,59	11,07	8,00	20,11	5,51
a. Industri Migas/ <i>Oil & Gas Manufacturing</i>	-	-	-	-	-	-	-
1. Pengilangan Minyak Bumi/ <i>Petroleum Refinery</i>	-	-	-	-	-	-	-
2. Gas Alam Cair/ <i>Liquidified Natural Gas (LNG)</i>	-	-	-	-	-	-	-
b. Industri Tanpa Migas/ <i>Non oil & Gas Manufacturing</i>	11,56	14,74	17,59	11,07	8,00	20,11	5,51
4. LISTRIK, GAS & AIR BERSIH/Electricity, Gas & Water Supply	11,73	15,03	16,89	5,64	52,50	7,16	3,50
a. Listrik/ <i>Electricity</i>	13,06	14,65	16,10	5,64	57,70	8,11	6,64
b. Gas/ <i>Gas</i>	-	-	-	-	-	-	-
c. Air Bersih/ <i>Water Supply</i>	7,66	16,24	19,37	5,65	36,43	3,77	-8,14
5. BANGUNAN/Construction	13,62	10,50	20,92	7,22	21,22	11,52	28,54
6. PERDAG., HOTEL & RESTORAN/Trade, Hotel & Restaurant	12,29	10,84	14,86	15,86	23,37	14,29	11,73
a. Perdagangan Besar & Eceran/ <i>Wholesale & Retail Trade</i>	13,44	11,13	13,99	15,92	24,35	13,95	12,59
b. Hotel/ <i>Hotel</i>	-0,32	5,15	21,74	13,10	24,57	12,48	10,80
c. Restoran/ <i>Restaurant</i>	13,65	12,82	17,38	17,49	14,14	18,95	4,77
7. PENGANGKUTAN & KOMUNIKASI/Transportation & Communication	24,17	17,81	5,07	11,07	35,91	7,22	3,43
a. Pengangkutan/ <i>Transportation</i>	25,62	17,82	3,90	10,10	38,02	6,61	0,77
1. Angkutan Rel/ <i>Railway Transport</i>	-	-	-	-	-	-	-
2. Angkutan Jalan Raya/ <i>Road Transport</i>	25,02	36,83	6,06	10,27	59,22	2,19	1,00
3. Angkutan Laut/ <i>Sea Transport</i>	39,19	-6,96	-0,02	9,06	4,98	15,68	0,10
4. Angkutan Sungai, Danau & Penyeberangan/ <i>Inland Water Transport</i>	46,25	16,66	3,88	0,12	-19,36	58,95	-8,32
5. Angkutan Udara/ <i>Air Transport</i>	8,57	1,28	-3,05	12,84	0,28	17,78	0,32
6. Jasa penunjang Angkutan/ <i>Services Allied to Transport</i>	11,49	7,58	11,53	7,87	5,48	23,78	1,48
b. Komunikasi/ <i>Communication</i>	7,85	17,71	20,46	22,04	14,35	14,69	33,81
1. Pos dan Telekomunikasi/ <i>Post and Telecommunication</i>	8,01	19,01	21,24	22,27	13,98	15,26	34,04
2. Jasa penunjang Komunikasi/ <i>Services Allied to Communication</i>	6,40	5,32	12,03	19,36	18,81	8,23	31,02
8. KEUANGAN, PERSEWAAN & JASA PERUSAHAAN/Financial, Ownership & Business	-15,91	10,28	9,88	8,37	9,28	21,20	8,61
a. Bank/ <i>Banking</i>	-29,52	12,34	8,40	8,77	4,76	31,88	6,91
b. Lembaga Keuangan tanpa Bank/ <i>Non Bank Financial Institutions</i>	11,87	13,73	12,17	10,82	15,78	14,26	8,78
c. Jasa Penunjang Keuangan/ <i>Services Allied to Financial</i>	-	-	-	-	-	-	-
d. Sewa Bangunan/ <i>Rent of Building</i>	6,38	6,80	11,35	6,64	11,45	6,51	13,00
e. Jasa Perusahaan/ <i>Business Services</i>	8,18	8,76	12,08	10,03	21,38	16,43	6,77
9. JASA-JASA/Services	7,63	8,30	8,06	16,28	14,31	18,91	8,26
a. Pemerintahan Umum & Pertahanan/ <i>Public Adm. & Defence</i>	6,99	7,31	7,27	15,71	14,05	22,48	8,73
1. Administrasi, Pemerintahan & Pertahanan/ <i>Government Adm. & Defence</i>	6,99	7,31	7,27	15,71	14,05	22,48	8,73
2. Jasa Pemerintahan Lainnya/ <i>Other Government Services</i>	-	-	-	-	-	-	-
b. Swasta/ <i>Private Services</i>	9,48	11,10	10,21	17,80	14,99	9,61	6,90
1. Sosial Masyarakat/ <i>Social & Community Services</i>	6,64	10,74	9,33	27,12	15,98	7,79	0,22
2. Hiburan & Rekreasi/ <i>Entertainment & Cultural Services</i>	8,06	10,51	10,67	15,23	8,07	8,31	20,01
3. Perorangan & Rumah tangga/ <i>Personal & Household Services</i>	12,71	11,56	10,97	9,36	15,29	11,90	11,71
JUMLAH/TOTAL	10,20	10,88	8,31	11,06	19,30	14,60	12,88
JUMLAH TANPA MIGAS & HASIL-HASILNYA/	10,20	10,81	8,27	11,07	19,39	14,60	12,88
<i>Total Without Oil, Gas & Its Products</i>	-	-	-	-	-	-	-
JUMLAH MIGAS & HASIL-HASILNYA/	16,38	83,04	29,63	5,08	-30,62	22,72	15,94
<i>Total Oil, Gas & Its Products</i>	-	-	-	-	-	-	-

Tabel 11

LAJU PERTUMBUHAN PDRB SULAWESI UTARA
 ATAS DASAR HARGA KONSTAN
 TAHUN 2000-2007

LAPANGAN USAHA/INDUSTRIAL ORIGIN	2001	2002	2003	2004	2005	2006	2007
(1)	(2)	(3)	(4)	(5)	(6)	(7)	(8)
1. PERTANIAN/Agriculture, Livestock, Forestry & Fishery	3,88	4,46	0,87	6,61	6,15	4,70	6,53
a. Tanaman Bahan Makanan/ <i>Farm Food Crops</i>	4,36	4,35	4,18	4,66	11,29	13,65	9,33
b. Tanaman Perkebunan/ <i>Non food Crops</i>	11,37	5,45	-4,16	6,87	2,00	5,32	5,79
c. Peternakan/ <i>Livestock & Products</i>	2,94	1,79	1,78	8,37	9,69	-2,67	7,01
d. Kehutanan/ <i>Forestry</i>	0,30	-0,89	-0,08	0,43	-15,28	7,39	0,76
e. Perikanan/ <i>Fishery</i>	-7,73	4,52	5,50	8,72	6,64	-5,87	3,36
2. PERTAMBANGAN & PENGGALIAN/Mining & Quarrying	0,23	-5,04	-8,08	-3,59	1,53	5,24	8,62
a. Minyak & Gas Bumi/ <i>Crude Petroleum & Natural Gas</i>	5,76	81,34	18,51	2,96	8,72	5,46	-1,70
b. Pertambangan tanpa Migas/ <i>Non Oil and Gas Mining</i>	-6,87	-16,26	-25,73	-20,84	-9,25	0,72	7,20
c. Penggalian/ <i>Quarrying</i>	10,02	5,86	7,22	7,27	6,33	7,08	9,70
3. INDUSTRI PENGOLAHAN/Manufacturing Industries	5,94	2,85	4,13	-3,94	2,28	6,83	6,32
a. Industri Migas/ <i>Oil & Gas Manufacturing</i>	-	-	-	-	-	-	-
1. Pengilangan Minyak Bumi/ <i>Petroleum Refinery</i>	-	-	-	-	-	-	-
2. Gas Alam Cair/ <i>Liquified Natural Gas (LNG)</i>	-	-	-	-	-	-	-
b. Industri Tanpa Migas/ <i>Non oil & Gas Manufacturing</i>	5,94	2,85	4,13	-3,94	2,28	6,83	6,32
4. LISTRIK, GAS & AIR BERSIH/Electricity, Gas & Water Supply	4,78	3,02	2,45	2,39	13,82	3,12	8,54
a. Listrik/ <i>Electricity</i>	5,30	2,40	2,48	2,39	17,58	3,66	9,45
b. Gas/ <i>Gas</i>	-	-	-	-	-	-	-
c. Air Bersih/ <i>Water Supply</i>	3,18	4,98	2,35	2,40	2,32	1,21	5,29
5. BANGUNAN/Construction	7,21	6,04	7,43	6,08	5,01	7,88	7,89
6. PERDAG., HOTEL & RESTORAN/Trade, Hotel & Restaurant	5,27	4,27	5,22	6,37	7,01	7,13	6,87
a. Perdagangan Besar & Eceran/ <i>Wholesale & Retail Trade</i>	5,52	4,08	4,72	5,48	6,98	7,13	8,29
b. Hotel/ <i>Hotel</i>	-0,75	3,63	8,19	11,20	9,86	8,48	-3,66
c. Restoran/ <i>Restaurant</i>	8,64	6,46	6,99	9,78	4,82	5,93	4,61
7. PENGANGKUTAN & KOMUNIKASI/Transportation & Communication	5,52	3,40	4,47	6,84	5,52	5,87	6,87
a. Pengangkutan/ <i>Transportation</i>	5,83	2,74	3,61	6,04	4,61	4,90	6,73
1. Angkutan Rel/ <i>Railway Transport</i>	-	-	-	-	-	-	-
2. Angkutan Jalan Raya/ <i>Road Transport</i>	4,96	5,60	5,75	6,18	5,79	7,09	7,10
3. Angkutan Laut/ <i>Sea Transport</i>	8,83	-4,78	-2,37	6,61	4,98	3,43	7,43
4. Angkutan Sungai, Danau & Penyeberangan/ <i>Inland Water Transport</i>	3,63	1,48	-0,04	-4,75	4,49	3,34	5,62
5. Angkutan Udara/ <i>Air Transport</i>	3,56	5,04	4,85	4,42	-0,69	-1,53	3,55
6. Jasa penunjang Angkutan/ <i>Services Allied to Transport</i>	5,96	6,64	6,75	7,14	5,48	5,72	7,50
b. Komunikasi/ <i>Communication</i>	2,10	11,00	13,79	14,69	13,75	13,97	7,96
1. Pos dan Telekomunikasi/ <i>Post and Telecommunication</i>	2,29	12,03	14,91	15,63	13,98	14,56	8,15
2. Jasa penunjang Komunikasi/ <i>Services Allied to Communication</i>	0,34	1,20	2,02	3,46	10,74	5,86	5,23
8. KEUANGAN, PERSEWAAN & JASA PERUSAHAAN/Financial, Ownership & Bu	-23,05	3,62	4,46	5,39	5,51	10,42	6,25
a. Bank/ <i>Banking</i>	-38,23	3,15	3,52	4,80	5,26	14,51	5,11
b. Lembaga Keuangan tanpa Bank/ <i>Non Bank Financial Institutions</i>	4,85	6,09	6,81	6,31	6,98	6,53	7,56
c. Jasa Penunjang Keuangan/ <i>Services Allied to Financial</i>	-	-	-	-	-	-	-
d. Sewa Bangunan/ <i>Rent of Building</i>	2,06	3,39	5,03	5,60	5,08	5,38	6,59
e. Jasa Perusahaan/ <i>Business Services</i>	4,35	5,18	5,88	6,83	7,02	8,93	9,54
9. JASA-JASA/Services	2,28	2,49	3,58	2,79	2,69	4,41	3,68
a. Pemerintahan Umum & Pertahanan/ <i>Public Adm. & Defence</i>	1,72	1,44	2,97	1,80	1,48	3,50	1,79
1. Administrasi, Pemerintahan & Pertahanan/ <i>Government Adm. & Defence</i>	1,72	1,44	2,97	1,80	1,48	3,50	1,79
2. Jasa Pemerintahan Lainnya/ <i>Other Government Services</i>	-	-	-	-	-	-	-
b. Swasta/ <i>Private Services</i>	3,90	5,48	5,23	5,46	5,82	6,67	8,22
1. Sosial Kemasyarakatan/ <i>Social & Community Services</i>	0,66	4,59	3,76	3,43	5,13	7,53	5,39
2. Hiburan & Rekreasi/ <i>Entertainment & Cultural Services</i>	3,07	3,65	5,31	9,62	5,71	5,95	7,73
3. Perorangan & Rumah tangga/ <i>Personal & Household Services</i>	7,41	6,70	6,62	6,57	6,45	6,04	10,86
JUMLAH/TOTAL	2,13	3,32	3,20	4,26	4,90	6,18	6,47
JUMLAH TANPA MIGAS & HASIL-HASILNYA/ Total Without Oil, Gas & Its Products	2,13	3,25	3,18	4,26	4,89	6,18	6,45
JUMLAH MIGAS & HASIL-HASILNYA/ Total Oil, Gas & Its Products	5,76	81,34	18,51	2,96	8,72	5,46	-1,70

DATA

MENCERDASKAN BANGSA



Badan Pusat Statistik Provinsi Sulawesi Utara

Jl. 17 Agustus Manado 95119

Telp. : (0431)847044, Fax. : (0431) 862204

Homepage : <http://sulut.bps.go.id>, E-mail : bps7100@bps.go.id