



Katalog/Catalog: 7199001

STATISTIK UPAH BURUH TANI

di Perdesaan

The Statistics of Farm Wages in Rural Areas

2019



BADAN PUSAT STATISTIK
BPS-Statistics Indonesia

Katalog/Catalog: 7199001

STATISTIK UPAH BURUH TANI

di Perdesaan

The Statistics of Farm Wages in Rural Areas

2019



Statistik Upah Buruh Tani di Perdesaan

The Statistics of Farm Wages in Rural Area

2019

Statistik Upah Buruh Tani di Perdesaan 2019

ISSN: 1829-8826

No. Publikasi/Publication Number: 06240.2001

Katalog/Catalog: 7199001

Ukuran Buku/Book Size: 21 cm x 29 cm

Jumlah Halaman/Page of Number: x + 92 halaman

Naskah/Manuscript:

Subdirektorat Statistik Harga Perdesaan

Sub-directorate of Rural Price Statistics

Gambar Kulit/Cover Design:

Subdirektorat Statistik Harga Perdesaan

Sub-directorate of Rural Price Statistics

Diterbitkan oleh/Published by:

@Badan Pusat Statistik/BPS-Statistics Indonesia

Dicetak oleh/Printed by:

Dilarang mengumumkan, mendistribusikan, mengomunikasikan, dan/atau menggandakan sebagian atau seluruh isi buku ini untuk tujuan komersial tanpa izin tertulis dari Badan Pusat Statistik

Prohibited to announce, distribute, communicate, and/or copy part or all of this book for commercial purposes without permission from BPS-Statistics Indonesia

KATA PENGANTAR

Publikasi Statistik Upah Buruh Tani di Perdesaan 2019 ini disajikan oleh Badan Pusat Statistik (BPS) sebagai kelanjutan dari publikasi tahun-tahun sebelumnya. Publikasi ini merupakan penyempurnaan dan pengembangan dari publikasi sebelumnya yang menyajikan data series upah buruh tani perdesaan tahun 2019. Penerbitan publikasi ini dimaksudkan untuk mengetahui secara umum dan berkesinambungan tentang kondisi upah buruh tani dari lima subsektor, yaitu subsektor tanaman pangan, tanaman hortikultura, tanaman perkebunan rakyat, peternakan, dan perikanan yang mencakup seluruh provinsi di Indonesia, kecuali DKI Jakarta.

Publikasi ini dapat terwujud berkat kerjasama dan partisipasi dari berbagai pihak. Kepada semua pihak yang telah memberikan kontribusi, disampaikan penghargaan dan terima kasih. Semoga publikasi ini bermanfaat bagi pengguna data dan dapat dijadikan acuan dalam pengambilan kebijakan. Kritik dan saran yang membangun sangat diharapkan guna perbaikan publikasi yang akan datang.

Jakarta, Maret 2020

Kepala Badan Pusat Statistik
Republik Indonesia

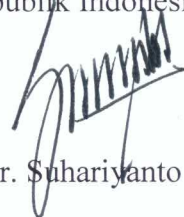

Dr. Suhariyanto

PREFACE

Statistics of Farm Wages in Rural Areas 2019 is published by BPS-Statistics Indonesia as the continuation of the previous year reports. This publication is the improvement and expansion of the previous publications presenting the data series of rural farm wages in 2019. The publications are intended to show the general overview of farm laborer conditions at the five sub-sectors, namely food crops, horticultural crops, smallholder estate crops, animal husbandry, and fisheries covering all provinces in Indonesia, except DKI Jakarta.

The release of publication has been made possible due to the assistance and contribution of various parties. To all the parties who have been involved in the completion of this publication, I would like to express my high appreciation and gratitude. Hopefully, this publication provides benefits for data users and can be used as a reference in policy making. Constructive criticism and suggestions are expected to improve future publications.

Jakarta, March 2020

BPS-Statistics Indonesia
Chief Statistician

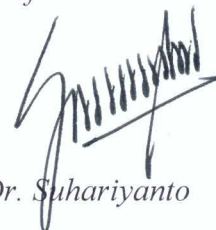

Dr. Suhariyanto

Daftar Isi/*List of Content*

	Hal/ <i>Page</i>
Kata Pengantar/ <i>Preface</i>	iii
Daftar Isi/ <i>List of Content</i>	v
Daftar Tabel/ <i>List of Tables</i>	vii
1 Pendahuluan/ <i>Introduction</i>	1
1.1. Latar Belakang/ <i>Background</i>	1
1.2. Tujuan/ <i>Purpose</i>	2
1.3. Ruang Lingkup/ <i>Scope</i>	2
2 Konsep, Definisi dan Metodologi Pengumpulan Data/ <i>Concept, Definition and Methodology of Data Collection</i>	3
3 Infografis Statistik Upah Buruh Tani di Perdesaan 2018/ <i>Infographic of Farm Wages Statistics in Rural Area 2019</i>	7
4 Ulasan Singkat/ <i>Review</i>	9
Tabel-tabel/ <i>Tables</i>	15

Daftar Tabel/List of Tables

		Hal/Page
1.1	Upah Buruh Tani Nasional, 2018 (Rp/Hari) <i>National Wages Of Farm Laborers, 2018 (Rupiahs/Day)</i>	17
1.2	Upah Buruh Tani Nasional, 2019 (Rp/Hari) <i>National Wages of Farm Laborers , 2019 (Rupiahs/Day)</i>	19
1.3	Rata-rata Upah Buruh Tani Nasional (Rp/Hari), 2015-2019 <i>Average of National Wages of Farm Laborers (Rupiahs/Day), 2015-2019</i>	21
2.1	Upah Buruh Tani Subsektor Tanaman Pangan, 2019 Mencangkul (Rp/Hari) <i>Wages of Farm Laborers of Food Crops Subsector, 2019 Hoeing (Rupiahs/Day)</i>	25
2.2	Upah Buruh Tani Subsektor Tanaman Pangan, 2019 Membajak (Rp/Hari) <i>Wages of Farm Laborers of Food Crops Subsector, 2019 Plowing (Rupiahs/Day)</i>	27
2.3	Upah Buruh Tani Subsektor Tanaman Pangan, 2019 Menanam (Rp/Hari) <i>Wages of Farm Laborers of Food Crops Subsector, 2019 Planting (Rupiahs/Day)</i>	29
2.4	Upah Buruh Tani Subsektor Tanaman Pangan, 2019 Merambat (Rp/Hari) <i>Wages of Farm Laborers of Food Crops Subsector, 2019 Weeding (Rupiahs/Day)</i>	31
2.5	Upah Buruh Tani Subsektor Tanaman Pangan, 2019 Memanen (Rp/Hari) <i>Wages of Farm Laborers of Food Crops Subsector, 2019 Harvesting (Rupiahs/Day)</i>	33
2.6	Upah Buruh Tani Subsektor Tanaman Pangan, 2019 Pemupukan (Rp/Hari) <i>Wages of Farm Laborers of Food Crops Subsector, 2019 Fertilizing (Rupiahs/Day)</i>	35
2.7	Upah Buruh Tani Subsektor Tanaman Pangan, 2019 Penyemprotan Organisme Pengganggu Tanaman (Rp/Hari) <i>Wages of Farm Laborers of Food Crops Subsector, 2019 Spraying (Rupiahs/Day)</i>	37
2.8	Upah Buruh Tani Subsektor Tanaman Pangan, 2019 Perontokan (Rp/Hari) <i>Wages of Farm Laborers of Food Crops Subsector, 2019 Defoliation (Rupiahs/Day)</i>	41
3.1	Upah Buruh Tani Subsektor Tanaman Hortikultura, 2019 Mencangkul (Rp/Hari) <i>Wages of Farm Laborers of Horticulture Crops Subsector, 2019 Hoeing (Rupiahs/Day)</i>	43
3.2	Upah Buruh Tani Subsektor Tanaman Hortikultura, 2019 Membajak (Rp/Hari) <i>Wages of Farm Laborers of Horticulture Crops Subsector, 2019 Plowing (Rupiahs/Day)</i>	45

3.3	Upah Buruh Tani Subsektor Tanaman Hortikultura, 2019 Menanam (Rp/Hari) <i>Wages of Farm Laborers of Horticulture Crops Subsector, 2019</i> <i>Planting (Rupiahs/Day)</i>	47
3.4	Upah Buruh Tani Subsektor Tanaman Hortikultura, 2019 Merambet (Rp/Hari) <i>Wages of Farm Laborers of Horticulture Crops Subsector, 2019</i> <i>Weeding (Rupiahs/Day)</i>	49
3.5	Upah Buruh Tani Subsektor Tanaman Hortikultura, 2019 Memanen (Rp/Hari) <i>Wages of Farm Laborers of Horticulture Crops Subsector, 2019</i> <i>Harvesting (Rupiahs/Day)</i>	51
3.6	Upah Buruh Tani Subsektor Tanaman Hortikultura, 2019 Pemupukan (Rp/Hari) <i>Wages of Farm Laborers of Horticulture Crops Subsector, 2019</i> <i>Fertilizing (Rupiahs/Day)</i>	53
3.7	Upah Buruh Tani Subsektor Tanaman Hortikultura, 2019 Penyemprotan Organisme Pengganggu Tanaman (Rp/Hari) <i>Wages of Farm Laborers of Horticulture Crops Subsector, 2019</i> <i>Spraying (Rupiahs/Day)</i>	55
3.8	Upah Buruh Tani Subsektor Tanaman Hortikultura, 2019 Perontokan (Rp/Hari) <i>Wages of Farm Laborers of Horticulture Crops Subsector, 2019</i> <i>Defoliation (Rupiahs/Day)</i>	57
4.1	Upah Buruh Tani Subsektor Tanaman Perkebunan Rakyat, 2019 Mencangkul (Rp/Hari) <i>Wages of Farm Laborers of Smallholders Estate Crops Subsector, 2019</i> <i>Hoeing (Rupiahs/Day)</i>	61
4.2	Upah Buruh Tani Subsektor Tanaman Perkebunan Rakyat, 2019 Menanam (Rp/Hari) <i>Wages of Farm Laborers of Smallholders Estate Crops Subsector, 2019</i> <i>Planting (Rupiahs/Day)</i>	63
4.3	Upah Buruh Tani Subsektor Tanaman Perkebunan Rakyat, 2019 Merambet (Rp/Hari) <i>Wages of Farm Laborers of Smallholders Estate Crops Subsector, 2019</i> <i>Weeding (Rupiahs/Day)</i>	65
4.4	Upah Buruh Tani Subsektor Tanaman Perkebunan Rakyat, 2019 Memanen (Rp/Hari) <i>Wages of Farm Laborers of Smallholders Estate Crops Subsector, 2019</i> <i>Harvesting (Rupiahs/Day)</i>	67
4.5	Upah Buruh Tani Subsektor Tanaman Perkebunan Rakyat, 2019 Pemupukan (Rp/Hari) <i>Wages of Farm Laborers of Smallholders Estate Crops Subsector, 2019</i> <i>Fertilizing (Rupiahs/Day)</i>	69
4.6	Upah Buruh Tani Subsektor Tanaman Perkebunan Rakyat, 2019 Penjemuran (Rp/Hari) <i>Wages of Farm Laborers of Smallholders Estate Crops Subsector, 2019</i> <i>Drying (Rupiahs/Day)</i>	71
4.7	Upah Buruh Tani Subsektor Tanaman Perkebunan Rakyat, 2019 Penyemprotan Organisme Pengganggu Tanaman (Rp/Hari) <i>Wages of Farm Laborers of Smallholders Estate Crops Subsector, 2019</i> <i>Spraying (Rupiahs/Day)</i>	73
4.8	Upah Buruh Tani Subsektor Tanaman Perkebunan Rakyat, 2019 Pembibitan (Rp/Hari) <i>Wages of Farm Laborers of Smallholders Estate Crops Subsector, 2019</i> <i>Seeding (Rupiahs/Day)</i>	75

5.1	Upah Buruh Tani Subsektor Peternakan, 2019 Pemeliharaan (Rp/Hari) <i>Wages of Farm Laborers of Animal Husbandry Subsector, 2019</i> <i>Breeding/Rearing (Rupiahs/Day)</i>	79
5.2	Upah Buruh Tani Subsektor Peternakan, 2019 Mencari Rumput (Rp/Hari) <i>Wages of Farm Laborers of Animal Husbandry Subsector, 2019</i> <i>Collecting Hay (Rupiahs/Day)</i>	81
5.3	Upah Buruh Tani Subsektor Peternakan, 2019 Menggembala Ternak (Rp/Hari) <i>Wages of Farm Laborers of Animal Husbandry Subsector, 2019</i> <i>Herding Cattle (Rupiahs/Day)</i>	83
6.1	Upah Buruh Tani Subsektor Perikanan-Tangkap, 2019 Membersihkan Kapal (Rp/Hari) <i>Wages of Farm Laborers of Fishery Subsector-Fish Capture, 2019</i> <i>Boat Cleaning (Rupiahs/Day)</i>	87
6.2.1	Upah Buruh Tani Subsektor Perikanan-Budidaya, 2019 Membajak (Rp/Hari) <i>Wages of Farm Laborers of Fishery Subsector-Aquaculture, 2019</i> <i>Plowing (Rupiahs/Day)</i>	89
6.2.2	Upah Buruh Tani Subsektor Perikanan-Budidaya, 2019 Pemanenan (Rp/Hari) <i>Wages of Farm Laborers of Fishery Subsector-Aquaculture, 2019</i> <i>Harvesting (Rupiahs/Day)</i>	91

BAB 1

PENDAHULUAN

1.1. Latar Belakang

Sebagai negara agraris, sektor pertanian memegang peranan yang cukup penting dalam kehidupan perekonomian masyarakat Indonesia, khususnya masyarakat yang tinggal di wilayah perdesaan. Hingga saat ini sebagian besar penduduk Indonesia masih tinggal di perdesaan dan mayoritas menggantungkan hidup mereka pada sektor pertanian.

Persentase jumlah rumah tangga pertanian berdasarkan hasil Survei Pertanian Antar Sensus (SUTAS) 2018 dibandingkan dengan jumlah rumah tangga Indonesia hasil Survei Penduduk Antar Sensus (SUPAS) 2015 mencapai sekitar 41,42 persen. Buruh tani sebagai salah satu komponen pada sektor pertanian, mempunyai kontribusi yang cukup besar dalam menentukan keberhasilan sektor ini.

Namun pada kenyataannya, keberhasilan sektor pertanian tidak selalu diikuti oleh meningkatnya kesejahteraan buruh tani terutama dalam situasi perekonomian Indonesia saat ini. Hal tersebut disebabkan masih rendahnya upah buruh di Indonesia, sementara harga barang-barang untuk memenuhi kebutuhan hidup sehari-hari semakin tinggi.

Pengumpulan data mengenai upah buruh tani di perdesaan merupakan salah satu kegiatan rutin yang dilaksanakan Subdirektorat Statistik Harga Perdesaan. Pengumpulan data

CHAPTER 1

INTRODUCTION

1.1 Background

As an agricultural country, the agricultural sector plays a fairly important role in the economic life of the Indonesian people, especially people who live in rural areas. Until now the most of Indonesian still live in rural areas and the majority of their livelihood is on agriculture sector.

Percentage of agricultural households based on the Inter-Census Agricultural Survey (SUTAS) 2018 compared to the number of Indonesian household based on the Inter-Census Population Survey (SUPAS) 2015 reached approximately 41.42 percent. Farm laborers as a component of the agricultural sector, has a substantial contribution in determining the success of this sector.

But in fact, the success of the farm sector is not always followed by the growing prosperity of farm laborers, especially in the current situation of the Indonesian economy. This is due to the low of labor wages in Indonesia, while the price of goods to meet the needs of daily living is getting higher.

Collecting data on wages of farm labors in rural areas is a regular activity performed by Sub-Directorate of Rural Price Statistics. The data collection related to the Rural Price

tersebut terkait dengan Survei Harga Perdesaan yang dilakukan setiap bulan di seluruh provinsi di Indonesia.

1.2. Tujuan

Tujuan penerbitan publikasi ini adalah untuk mengetahui secara umum dan berkesinambungan tentang kondisi upah buruh tani di perdesaan yang dalam hal ini terdiri atas lima subsektor, yaitu Subsektor Tanaman Pangan, Hortikultura, Tanaman Perkebunan Rakyat, Peternakan, dan Perikanan selama periode Januari sampai dengan Desember 2019.

1.3. Ruang Lingkup

Publikasi ini menyajikan data upah dari lima subsektor yaitu Subsektor Tanaman Pangan (8 jenis kegiatan), Tanaman Hortikultura (8 jenis kegiatan), Tanaman Perkebunan Rakyat (8 jenis kegiatan), Peternakan (3 jenis kegiatan), dan Perikanan (3 jenis kegiatan) yang dikerjakan buruh tani. Seluruh kegiatan di atas merupakan kegiatan yang banyak dilakukan oleh buruh lepas di perdesaan di setiap subsektor. Seluruh jenis kegiatan yang disajikan di dalam publikasi ini didasarkan pada dua aspek yaitu mutu data bulanan yang dikumpulkan serta tingkat kontinuitas pengiriman data yang diterima.

Dengan demikian, data yang disajikan diharapkan dapat memberi gambaran yang baik mengenai keadaan buruh tani di Indonesia.

Survey conducted every month in all provinces in Indonesia.

1.2 Purpose

The purpose of this publication is to generally and continuously determine the farm laborer conditions in rural areas which consists of five subsectors, namely Food Crops, Horticulture Crops, Smallholder Estate Crops, Animal Husbandry and Fishery during the period of January to December 2019.

1.3. Scope

This publication presents the wage data from five subsectors which are Food Crops (8 types of activities), Horticulture Crops (8 types of activities), Smallholder Estate Crops (8 types of activities), Animal Husbandry (3 types of activities), and Fishery (3 types of activities), done by Farm laborer. The activities are done by casual workers in rural areas in each subsector. All types of activities presented in this publication are based on two aspects: the quality of monthly data collected and the continuity of data transmission rate that has been accepted.

Thus, the data collected is expected to give a good overview of the farm laborers in Indonesia.

BAB 2
KONSEP, DEFINISI DAN
METODOLOGI PENGUMPULAN
DATA

CHAPTER 2
CONCEPT, DEFINITION AND
METHODOLOGY OF DATA
COLLECTION

2.1. Konsep dan Definisi

Beberapa konsep dan definisi yang digunakan dalam penghitungan upah buruh tani, antara lain :

1. **Buruh** adalah seseorang yang melakukan kegiatan/pekerjaan dengan tidak menanggung resiko terhadap hasil produksi dan bertujuan mendapatkan upah.
2. **Upah** adalah balas jasa baik berupa uang atau barang yang diberikan langsung kepada buruh untuk suatu pekerjaan/jasa yang telah dilakukan. Upah yang disajikan di sini adalah upah yang diberikan dalam bentuk uang per orang dalam satu hari. Upah buruh di dalam publikasi ini tidak dikaitkan dengan kriteria umur, tingkat pendidikan dan lain sebagainya
3. **Mencangkul** adalah suatu kegiatan mengolah lahan dengan menggunakan cangkul.
4. **Membajak** adalah suatu kegiatan mengolah lahan dengan menggunakan

2.1. Concept and Definition

Some concepts and definitions used in the calculation of farm labour wages, such as:

1. **Laborer** is a person who works to bear no risk on the result of production and aims to earn wages.
2. **Wages** are remuneration in cash or goods provided directly to workers for a work/services that have been performed. Wages that presented here are a given wage in cash per person for a day of work. Laborer wages that are presented here are not associated with the criteria of age, education level, etc.
3. **Hoeing** is an activity using a hoe to cultivate the land.
4. **Plowing** is an activity cultivate the land using the plow and harrow, either

bajak dan garu, baik dengan penggerak traktor atau hewan.

5. **Menanam** adalah suatu kegiatan penebaran benih/bibit sampai dengan penanaman di lahan pertanian.
6. **Menyiangi/Merambet** adalah suatu kegiatan membersihkan tanaman liar seperti rumput, semanggi, eceng gondok, dan lain sebagainya di antara pokok tanaman pertanian.
7. **Menuai/Memanen** adalah suatu kegiatan memungut/memetik hasil dari produk pertanian yang telah siap dipetik/dipanen.
8. **Pemupukan** adalah suatu kegiatan pemberian bahan penyubur pada tanah dengan maksud memperbaiki atau meningkatkan kesuburan tanah.
9. **Penjemuran** adalah suatu kegiatan menjemur hasil-hasil panen.
10. **Pemeliharaan hewan ternak** adalah suatu kegiatan memelihara hewan ternak seperti pemberian pakan, pemberian obat-obatan, menjaga areal dan sebagainya.

by driving tractors or animals.

5. ***Planting*** *is an activity seeding/planting seeds to land/field.*
6. ***Weeding*** *is an activity weeds clearing such as grass, clover, water hyacinth, and others among the staple crops.*
7. ***Reaping/Harvesting*** *is an activity picking/strumming result of farm products that are ready to be picked/harvested.*
8. ***Fertilization*** *is an activity to deliver fertilizer to the soil material with the intention of repairing or improving soil fertility.*
9. ***Drying*** *is a season activity of harvest products.*
10. ***Breeding/Rearing*** *is an activity of raising Animal Husbandry such as feeding, giving medications, maintaining the area and so on.*

11. **Mencari rumput** adalah suatu kegiatan mencari rumput untuk makanan ternak.
12. **Menggembala ternak** adalah suatu kegiatan menjaga ternak ketika ternak itu sedang di padang rumput dan sebagainya.
13. **Membersihkan kapal** suatu kegiatan untuk membersihkan kapal dengan cara mencuci, menyapu, menggosok, dan sebagainya.

11. Collecting hay is a looking for grass activity for fodder of Animal husbandry.

12. Herding the cattle is an activity to keep the cattle when the cattle are on pasture etc.

13. Boat Cleaning is an activity to clean the ship by washing, sweeping, scrubbing, etc.

2.2. Metodologi Pengumpulan Data

Pencacahan dan pengumpulan data upah buruh tani dilakukan melalui wawancara langsung dengan responden menggunakan Daftar HD-1 s.d HD-5. Pencacahan dilakukan setiap bulan oleh petugas pencacah yaitu Koordinator Statistik Kecamatan (KSK) yang bertugas di masing-masing kecamatan yang terpilih sebagai sampel.

Data upah yang dicatat dirinci berdasarkan upah berupa uang, makan, minum, rokok, dan lainnya (yang dikonversi ke dalam rupiah). Namun yang disajikan pada publikasi ini hanya **data upah berupa uang.**

2.2. Methodology of Data Collection

Enumeration and data collection of wages of Farm laborer is conducted through direct interviews with respondents using a list of HD-1 to HD-5. Enumeration is conducted every month by Statistics Coordinator at Sub-district level.

*Wages data recorded are detailed based on wages in the form of cash, food, drink, cigarette, etc. (which is converted into rupiah). Nevertheless, data which is presented in this publication is **the wages data in the form of cash only.***

RINGKASAN UPAH BURUH TANI

DI PERDESAAN 2019

Review of Farm Wages Statistics in Rural Area 2019



TANAMAN PANGAN *Food Crops*



Membajak - Plowing	Rp 62.532 per hari / Rp 62,532 per day
Mencangkul - Hoeing	Rp 62.236 per hari / Rp 62,236 per day
Memanen - Harvesting	Rp 55.908 per hari / Rp 55,908 per day
Menanam - Planting	Rp 55.127 per hari / Rp 55,127 per day

HORTIKULTURA *Horticulture Crops*

Memanen - Harvesting
Rp 52.475 per hari /
Rp 52,475 per day

Mencangkul - Hoeing
Rp 56.865 per hari
Rp 56,865 per day

Perontokan - Defoliation
Rp 53.109 per hari /
Rp 53,109 per day

Membajak - Plowing
Rp 58.603 per hari /
Rp 58,603 per day



TANAMAN PERKEBUNAN RAKYAT *Smallholder Estate Crops*

Rp 59.181 per hari / Rp 59,181 per day

Rp 54.535 per hari / Rp 54,535 per day

Rp 54.231 per hari / Rp 54,231 per day

Rp 54.085 per hari / Rp 54,085 per day

Mencangkul - Hoeing

Menanam - Planting

Pembibitan - Seeding

Merambat - Weeding



Perikanan *Fishery*

Membajak - Plowing
Rp 64.198 per hari /
Rp 64,198 per day



Pemanenan
Harvesting
Rp 60.775 per hari /
Rp 60,775 per day

Membersihkan Kapal
Boat Cleaning
Rp 55.726 per hari /
Rp 55,726 per day

Peternakan *Animal Husbandry*



Pemeliharaan

Breeding
Rp 51.094 per hari /
Rp 51,094 per day

Menggembala

Herding
Rp 42.213 per hari /
Rp 42,213 per hari

Mencari Rumput

Collecting Hay
Rp 40.992 per hari /
Rp 40,992 per day

BAB 3
ULASAN SINGKAT

CHAPTER 3
REVIEW

Publikasi Upah Buruh Tani di Perdesaan 2019 menampilkan data rata-rata upah buruh tani selama 2019. Data yang ditampilkan pada publikasi ini merupakan data rata-rata upah buruh tani dari lima subsektor pertanian, yaitu Subsektor Tanaman Pangan, Subsektor Tanaman Hortikultura, Subsektor Tanaman Perkebunan Rakyat, Subsektor Peternakan, dan Subsektor Perikanan. Masing-masing subsektor tersebut mempunyai beragam jenis kegiatan buruh tani yang mempunyai karakteristik berbeda satu sama lain.

Publication of Wages of Farm Laborers in Rural Areas 2019 shows the average wages of farm laborers during the year of 2019. Data shown in this publication is the average wages of farm laborers in five Agricultural subsectors, namely Food Crops, Horticulture Crops, Smallholder Estate Crops, Animal Husbandry, and Fishery. Each of these subsectors has various types of farm activities that have different characteristics from each other.

Grafik 1 Upah Buruh Tani Subsektor Tanaman Pangan, 2019 (Rp/Hari)
Graph 1 Wages of Farm Laborers of Food Crops Subsector, 2019 (Rp/Day)

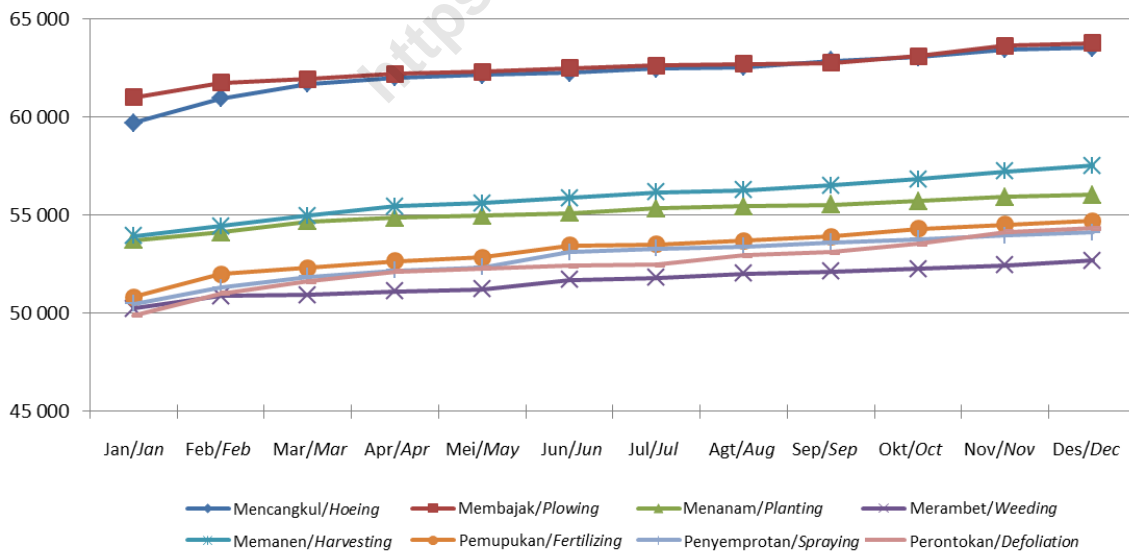

1. Subsektor Tanaman Pangan

Upah buruh tani yang tercakup dalam subsektor ini terdiri dari 8 jenis kegiatan.

1. Food Crops Subsector

Wages of farm laborers that included in this subsector consist of 8 types of activities. The

Rata-rata upah merambat merupakan rata-rata upah buruh tani terendah selama tahun 2019, yaitu sebesar Rp51.618 per hari, sedangkan rata-rata upah buruh tani tertinggi dimiliki oleh upah buruh membajak yaitu sebesar Rp62.532 per hari.

2. Subsektor Tanaman Hortikultura

Upah buruh tani yang tercakup dalam subsektor hortikultura ini sama seperti yang tercakup dalam upah buruh subsektor tanaman pangan yaitu 8 jenis kegiatan. Rata-rata upah buruh tani tertinggi untuk subsektor ini adalah upah membajak yaitu sebesar Rp58.603 per hari, sedangkan untuk rata-rata upah buruh tani yang terendah dimiliki upah penyemprotan yaitu sebesar Rp49.030 per hari.

average of wages of farm laborers in weeding was the lowest average wages of farm laborers during the year of 2019, that was Rp51,618 per day, while the highest average wages of farm laborers was the plowing wages that was Rp62,532 per day.

2. Horticulture Crops Subsector

Wages of farm laborers in Horticulture Crops Subsector are similar to Food Crops Subsector which includes 8 types of activities. The highest average wages of farm laborers was the plowing wages as well, that was Rp58,603 per day, while the lowest average wages of farm laborers was the spraying wages that was Rp49,030 per day.

Grafik 2 Upah Buruh Tani Subsektor Tanaman Hortikultura, 2019 (Rp/Hari)
Graph Wages of Farm Laborers of Horticulture Crops Subsector, 2019 (Rp/Day)

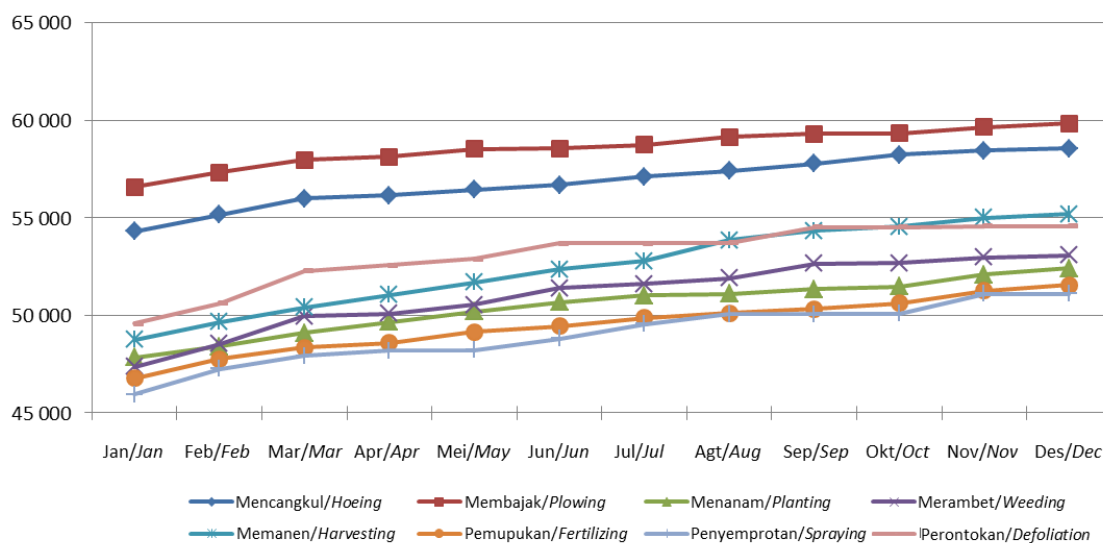

3. Subsektor Tanaman Perkebunan Rakyat

Upah buruh tani Subsektor Tanaman Perkebunan Rakyat mencakup 8 jenis kegiatan. Rata-rata upah buruh tani nasional terendah pada subsektor ini adalah upah penjemuran, yaitu sebesar Rp50.681 per hari, sedangkan yang tertinggi dimiliki pada upah mencangkul, yaitu sebesar Rp59.181 per hari.

3. *Smallholders Estate Crops Subsector*

Wages of farm laborers in Smallholders Estate Crops Subsector consists of 8 types of activities. The lowest of national average wages of farm laborers in this subsector was drying wages, that was Rp50,681 per day, while the highest average wages was the hoeing wages that was Rp59,181 per day.

Grafik 3 Upah Buruh Tani Subsektor Tanaman Perkebunan Rakyat, 2019 (Rp/Hari)
Wages of Farm Laborers of Smallholders Estate Crops Subsector, 2019 (Rp/Day)

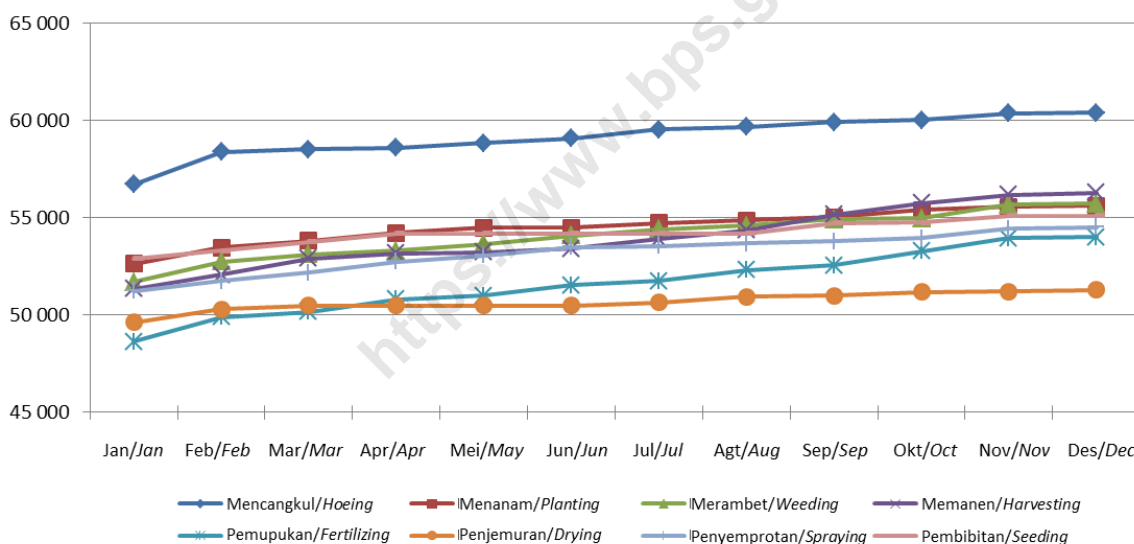

4. Subsektor Peternakan

Upah buruh tani Subsektor Peternakan mencakup 3 jenis kegiatan, yaitu pemeliharaan ternak, mencari rumput dan menggembala ternak. Rata-rata nasional upah mencari rumput merupakan upah buruh tani terendah untuk subsektor ini, yaitu sebesar Rp40.992 per hari,

4. *Animal Husbandry Subsector*

Wages of farm laborers in Animal Husbandry Subsector consists of 3 types of activities, namely the breeding/rearing, collecting hay, and herding cattle. The national average wages of collecting hay was the lowest wages for this subsector, that was Rp40,992 per day, while the national average wages of breeding/rearing is the highest, that was Rp51,094 per day.

sedangkan rata-rata upah buruh nasional pemeliharaan ternak adalah yang tertinggi, yaitu sebesar Rp51.094 per hari.

Grafik 4 Upah Buruh Tani Subsektor Peternakan, 2019 (Rp/Hari)
Graph *Wages of Farm Laborers of Animal Husbandry Subsector, 2019 (Rp/Day)*

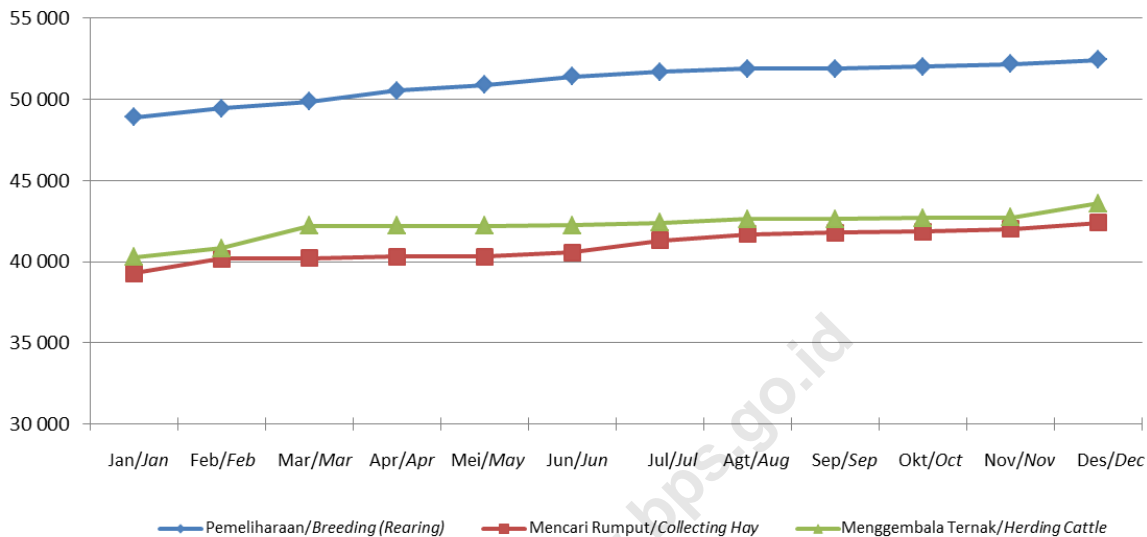

5. Subsektor Perikanan

Upah buruh tani Subsektor Perikanan mencakup 3 jenis kegiatan, yaitu membersihkan kapal, membajak lahan budidaya, dan pemanenan budidaya. Rata-rata upah buruh tani nasional terendah untuk subsektor ini adalah upah membersihkan kapal, yaitu sebesar Rp55.726 per hari, sedangkan rata-rata upah buruh tertinggi adalah upah membajak lahan budidaya ikan, yaitu sebesar Rp64.198 per hari.

5. Fishery Subsector

Wages of Farm laborers in Fishery Subsector consists of 3 types of activities, namely boat cleaning, plowing of cultivation land, and harvesting. The lowest of national average wages of farm laborers in this subsector was boat cleaning, that was Rp55,726 per day, while the highest average wages was plowing of cultivation land that was Rp64,198 per day.

Grafik
Graph

5

Upah Buruh Tani Subsektor Perikanan, 2019 (Rp/Hari)
Wages of Farm Laborers of Fishery Subsector, 2019 (Rp/Day)

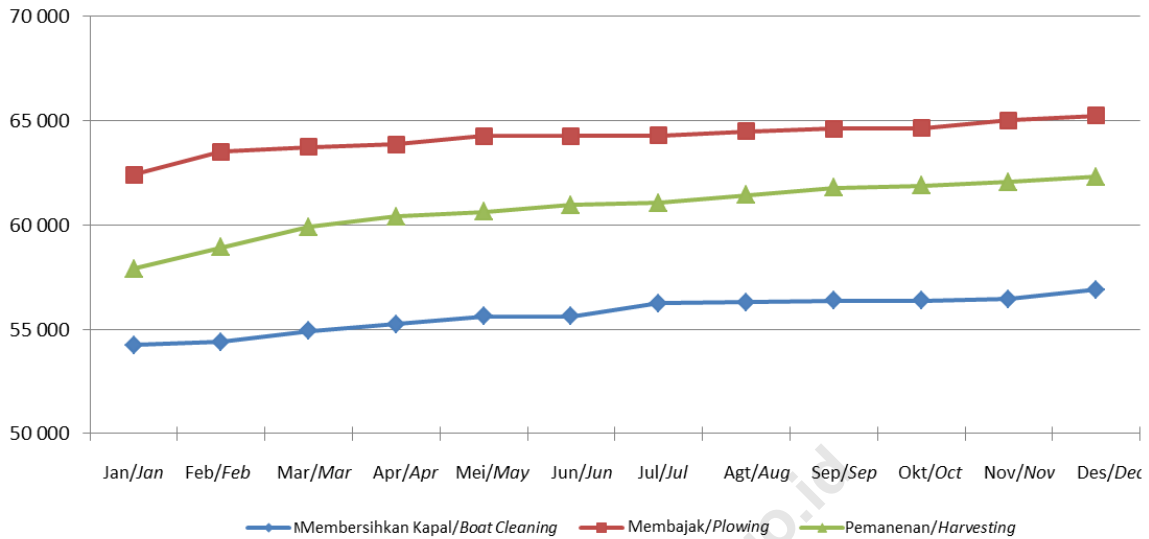

TABEL-TABEL

TABLES

<https://www.ms.go.id>

Tabel/Table 1.1

Upah Buruh Tani Nasional (Rp/Hari), 2018
National Wages of Farm Laborers (Rupiahs/Day), 2018

Subsektor <i>Subsector</i>	Januari <i>January</i>	Februari <i>February</i>	Maret <i>March</i>	April <i>April</i>	Mei <i>May</i>	Juni <i>June</i>
(1)	(2)	(3)	(4)	(5)	(6)	(7)
TANAMAN PANGAN/FOOD CROPS						
Mencangkul/ <i>Hoeing</i>	52 186	52 773	53 112	54 037	55 178	55 379
Membajak/ <i>Plowing</i>	54 396	55 215	55 428	55 843	56 320	56 524
Menanam/ <i>Planting</i>	44 434	45 137	45 539	46 082	46 659	47 186
Merambat/ <i>Weeding</i>	41 983	42 392	42 635	43 113	44 283	44 602
Memanen/ <i>Harvesting</i>	46 129	46 765	47 141	48 057	49 065	49 337
Pemupukan/ <i>Fertilizing</i>	43 261	43 649	44 301	45 183	45 832	46 001
Penyemprotan/ <i>Spraying</i>	43 913	44 517	44 766	45 065	46 039	46 255
Perontokan/ <i>Defoliation</i>	43 142	43 815	43 962	44 157	44 474	44 989
TANAMAN HORTIKULTURA/HORTICULTURE CROPS						
Mencangkul/ <i>Hoeing</i>	48 079	48 457	48 877	49 303	49 680	50 190
Membajak/ <i>Plowing</i>	48 632	49 362	49 802	50 216	50 773	51 135
Menanam/ <i>Planting</i>	41 263	41 733	42 079	42 752	43 269	43 567
Merambat/ <i>Weeding</i>	40 208	40 738	41 071	41 411	42 553	42 874
Memanen/ <i>Harvesting</i>	43 515	43 793	44 137	44 550	45 255	45 740
Pemupukan/ <i>Fertilizing</i>	40 652	41 058	41 228	41 344	41 919	42 276
Penyemprotan/ <i>Spraying</i>	39 971	40 298	40 542	41 037	41 672	41 994
Perontokan/ <i>Defoliation</i>	41 954	42 700	42 881	43 642	44 448	44 602
TANAMAN PERKEBUNAN RAKYAT/SMALLHOLDERS ESTATE CROPS						
Mencangkul/ <i>Hoeing</i>	50 084	50 621	50 712	50 977	51 458	51 709
Menanam/ <i>Planting</i>	46 079	46 315	46 653	46 961	47 563	47 799
Merambat/ <i>Weeding</i>	45 829	46 014	46 194	46 484	46 976	47 478
Memanen/ <i>Harvesting</i>	45 078	45 366	45 639	45 906	46 290	46 467
Pemupukan/ <i>Fertilizing</i>	41 946	42 099	42 239	42 396	42 784	42 952
Penjemuran/ <i>Drying</i>	41 754	42 244	42 605	42 890	43 534	43 679
Penyemprotan/ <i>Spraying</i>	43 338	43 695	43 744	43 948	44 612	44 798
Pembibitan/ <i>Seeding</i>	44 748	45 144	45 191	45 498	45 871	45 950
PETERNAKAN/ANIMAL HUSBANDRY						
Pemeliharaan/ <i>Breeding (Rearing)</i>	41 764	42 019	42 381	42 471	42 684	42 819
Mencari Rumput/ <i>Collecting Hay</i>	31 756	32 128	32 312	32 425	32 981	33 258
Menggemballa Ternak/ <i>Herding Cattle</i>	34 345	34 456	34 897	34 987	34 987	35 426
PERIKANAN/FISHERY						
Membersihkan Kapal/ <i>Boat Cleaning</i>	45 337	45 633	46 020	46 369	46 537	46 638
Membajak/ <i>Plowing</i>	53 343	54 203	54 614	54 642	55 362	55 601
Pemanenan/ <i>Harvesting</i>	50 354	50 961	51 425	51 812	52 315	52 962

Lanjutan Tabel/Continued Table 1.1

Subsektor <i>Subsector</i>	Juli <i>July</i>	Agustus <i>August</i>	September <i>September</i>	Oktober <i>October</i>	November <i>November</i>	Desember <i>December</i>
(1)	(8)	(9)	(10)	(11)	(12)	(13)
TANAMAN PANGAN/FOOD CROPS						
Mencangkul/ <i>Hoeing</i>	55 512	55 676	55 747	55 955	56 199	56 449
Membajak/ <i>Plowing</i>	56 714	56 862	57 084	57 269	57 397	57 693
Menanam/ <i>Planting</i>	47 683	47 898	48 075	48 335	48 488	48 633
Merambat/ <i>Weeding</i>	44 701	45 027	45 076	45 258	45 388	45 593
Memanen/ <i>Harvesting</i>	49 512	49 636	49 833	50 057	50 175	50 323
Pemupukan/ <i>Fertilizing</i>	46 045	46 073	46 090	46 223	46 366	46 624
Penyemprotan/ <i>Spraying</i>	46 303	46 349	46 421	46 526	46 645	46 737
Perontokan/ <i>Defoliation</i>	45 171	45 257	45 373	45 477	45 704	45 741
TANAMAN HORTIKULTURA/HORTICULTURE CROPS						
Mencangkul/ <i>Hoeing</i>	50 332	50 429	50 603	50 999	51 253	51 449
Membajak/ <i>Plowing</i>	51 469	51 569	51 694	52 197	52 277	52 281
Menanam/ <i>Planting</i>	43 735	43 876	44 054	44 172	44 345	44 425
Merambat/ <i>Weeding</i>	43 046	43 084	43 258	43 541	43 746	43 928
Memanen/ <i>Harvesting</i>	45 935	46 219	46 364	46 498	46 698	46 949
Pemupukan/ <i>Fertilizing</i>	42 404	42 538	42 661	42 821	43 137	43 244
Penyemprotan/ <i>Spraying</i>	42 136	42 164	42 211	42 261	42 398	42 495
Perontokan/ <i>Defoliation</i>	44 677	44 793	44 855	44 896	44 935	45 093
TANAMAN PERKEBUNAN RAKYAT/SMALLHOLDERS ESTATE CROPS						
Mencangkul/ <i>Hoeing</i>	52 080	52 514	52 757	52 861	53 008	53 139
Menanam/ <i>Planting</i>	47 994	48 251	48 367	48 507	48 715	48 831
Merambat/ <i>Weeding</i>	47 638	47 809	47 863	47 964	48 125	48 214
Memanen/ <i>Harvesting</i>	46 714	46 965	47 230	47 461	47 739	47 863
Pemupukan/ <i>Fertilizing</i>	43 120	43 174	43 298	43 376	43 479	43 562
Penjemuran/ <i>Drying</i>	43 701	43 701	43 750	43 774	43 831	43 863
Penyemprotan/ <i>Spraying</i>	44 831	44 841	45 026	45 185	45 326	45 326
Pembibitan/ <i>Seeding</i>	45 950	45 980	45 980	45 980	46 097	46 097
PETERNAKAN/ANIMAL HUSBANDRY						
Pemeliharaan/ <i>Breeding (Rearing)</i>	43 040	43 133	43 198	43 583	43 659	43 976
Mencari Rumput/ <i>Collecting Hay</i>	33 658	33 781	33 806	33 947	34 066	34 287
Menggemballa Ternak/ <i>Herding Cattle</i>	35 744	35 996	36 023	36 023	36 243	36 493
PERIKANAN/FISHERY						
Membersihkan Kapal/ <i>Boat Cleaning</i>	46 683	46 858	47 132	47 263	47 416	47 615
Membajak/ <i>Plowing</i>	55 782	56 077	56 234	56 291	56 397	56 431
Pemanenan/ <i>Harvesting</i>	53 122	53 250	53 333	53 476	53 812	54 231

Tabel/Table 1.2

Upah Buruh Tani Nasional (Rp/Hari), 2019
National Wages of Farm Laborers (Rupiahs/Day), 2019

Subsektor <i>Subsector</i>	Januari <i>January</i>	Februari <i>February</i>	Maret <i>March</i>	April <i>April</i>	Mei <i>May</i>	Juni <i>June</i>
(1)	(2)	(3)	(4)	(5)	(6)	(7)
TANAMAN PANGAN/FOOD CROPS						
Mencangkul/ <i>Hoeing</i>	59 703	60 975	61 696	62 022	62 151	62 262
Membajak/ <i>Plowing</i>	61 014	61 761	61 947	62 211	62 315	62 496
Menanam/ <i>Planting</i>	53 714	54 129	54 681	54 863	54 984	55 111
Merambat/ <i>Weeding</i>	50 247	50 866	50 917	51 127	51 209	51 691
Memanen/ <i>Harvesting</i>	53 939	54 448	54 971	55 456	55 619	55 885
Pemupukan/ <i>Fertilizing</i>	50 817	51 985	52 316	52 649	52 847	53 456
Penyemprotan/ <i>Spraying</i>	50 472	51 299	51 867	52 185	52 334	53 121
Perontokan/ <i>Defoliation</i>	49 881	50 997	51 633	52 125	52 276	52 409
TANAMAN HORTIKULTURA/HORTICULTURE CROPS						
Mencangkul/ <i>Hoeing</i>	54 301	55 164	56 002	56 165	56 454	56 703
Membajak/ <i>Plowing</i>	56 592	57 340	57 984	58 143	58 539	58 564
Menanam/ <i>Planting</i>	47 850	48 401	49 105	49 664	50 189	50 684
Merambat/ <i>Weeding</i>	47 358	48 534	49 954	50 090	50 545	51 405
Memanen/ <i>Harvesting</i>	48 759	49 652	50 418	51 057	51 693	52 363
Pemupukan/ <i>Fertilizing</i>	46 767	47 762	48 361	48 592	49 145	49 454
Penyemprotan/ <i>Spraying</i>	45 952	47 263	47 935	48 180	48 217	48 799
Perontokan/ <i>Defoliation</i>	49 587	50 617	52 292	52 565	52 896	53 706
TANAMAN PERKEBUNAN RAKYAT/SMALLHOLDERS ESTATE CROPS						
Mencangkul/ <i>Hoeing</i>	56 726	58 395	58 518	58 616	58 853	59 100
Menanam/ <i>Planting</i>	52 651	53 475	53 821	54 230	54 485	54 507
Merambat/ <i>Weeding</i>	51 693	52 751	53 134	53 321	53 659	54 103
Memanen/ <i>Harvesting</i>	51 347	52 078	52 905	53 183	53 244	53 432
Pemupukan/ <i>Fertilizing</i>	48 639	49 896	50 175	50 806	51 004	51 531
Penjemuran/ <i>Drying</i>	49 624	50 311	50 486	50 486	50 498	50 498
Penyemprotan/ <i>Spraying</i>	51 245	51 757	52 186	52 750	53 059	53 495
Pembibitan/ <i>Seeding</i>	52 904	53 311	53 765	54 210	54 210	54 210
PETERNAKAN/ANIMAL HUSBANDRY						
Pemeliharaan/ <i>Breeding (Rearing)</i>	48 884	49 441	49 863	50 548	50 888	51 399
Mencari Rumput/ <i>Collecting Hay</i>	39 279	40 181	40 228	40 307	40 307	40 566
Menggembala Ternak/ <i>Herding Cattle</i>	40 293	40 810	42 201	42 201	42 201	42 229
PERIKANAN/FISHERY						
Membersihkan Kapal/ <i>Boat Cleaning</i>	54 238	54 399	54 926	55 235	55 612	55 624
Membajak/ <i>Plowing</i>	62 409	63 509	63 742	63 865	64 258	64 264
Pemanenan/ <i>Harvesting</i>	57 910	58 941	59 910	60 399	60 639	60 956

Lanjutan Tabel/Continued Table 1.2

Subsektor <i>Subsector</i>	Juli <i>July</i>	Agustus <i>August</i>	September <i>September</i>	Oktober <i>October</i>	November <i>November</i>	Desember <i>December</i>
(1)	(8)	(9)	(10)	(11)	(12)	(13)
TANAMAN PANGAN/FOOD CROPS						
Mencangkul/ <i>Hoeing</i>	62 487	62 571	62 873	63 074	63 474	63 540
Membajak/ <i>Plowing</i>	62 628	62 712	62 770	63 119	63 641	63 773
Menanam/ <i>Planting</i>	55 341	55 451	55 527	55 729	55 938	56 051
Merambat/ <i>Weeding</i>	51 799	52 029	52 137	52 271	52 442	52 685
Memanen/ <i>Harvesting</i>	56 173	56 292	56 515	56 841	57 235	57 527
Pemupukan/ <i>Fertilizing</i>	53 514	53 702	53 901	54 312	54 514	54 706
Penyemprotan/ <i>Spraying</i>	53 311	53 410	53 621	53 774	53 967	54 134
Perontokan/ <i>Defoliation</i>	52 474	52 952	53 101	53 542	54 156	54 333
TANAMAN HORTIKULTURA/HORTICULTURE CROPS						
Mencangkul/ <i>Hoeing</i>	57 116	57 417	57 797	58 235	58 467	58 561
Membajak/ <i>Plowing</i>	58 747	59 153	59 311	59 347	59 671	59 847
Menanam/ <i>Planting</i>	51 012	51 098	51 349	51 490	52 082	52 403
Merambat/ <i>Weeding</i>	51 609	51 895	52 666	52 674	52 973	53 077
Memanen/ <i>Harvesting</i>	52 786	53 868	54 333	54 562	55 007	55 198
Pemupukan/ <i>Fertilizing</i>	49 885	50 126	50 333	50 623	51 271	51 558
Penyemprotan/ <i>Spraying</i>	49 560	50 068	50 073	50 097	51 106	51 117
Perontokan/ <i>Defoliation</i>	53 706	53 728	54 518	54 523	54 584	54 584
TANAMAN PERKEBUNAN RAKYAT/SMALLHOLDERS ESTATE CROPS						
Mencangkul/ <i>Hoeing</i>	59 537	59 676	59 936	60 037	60 378	60 400
Menanam/ <i>Planting</i>	54 748	54 876	55 034	55 409	55 567	55 614
Merambat/ <i>Weeding</i>	54 421	54 611	54 928	54 992	55 671	55 734
Memanen/ <i>Harvesting</i>	53 897	54 354	55 167	55 750	56 180	56 307
Pemupukan/ <i>Fertilizing</i>	51 758	52 307	52 561	53 281	53 951	54 006
Penjemuran/ <i>Drying</i>	50 656	50 939	50 998	51 182	51 203	51 287
Penyemprotan/ <i>Spraying</i>	53 554	53 689	53 792	53 961	54 440	54 512
Pembibitan/ <i>Seeding</i>	54 210	54 210	54 747	54 753	55 121	55 123
PETERNAKAN/ANIMAL HUSBANDRY						
Pemeliharaan/ <i>Breeding (Rearing)</i>	51 694	51 883	51 903	52 012	52 173	52 441
Mencari Rumput/ <i>Collecting Hay</i>	41 312	41 694	41 774	41 857	42 002	42 401
Menggembala Ternak/ <i>Herding Cattle</i>	42 384	42 624	42 624	42 675	42 726	43 585
PERIKANAN/FISHERY						
Membersihkan Kapal/ <i>Boat Cleaning</i>	56 252	56 311	56 380	56 380	56 448	56 908
Membajak/ <i>Plowing</i>	64 297	64 497	64 623	64 645	65 022	65 250
Pemanenan/ <i>Harvesting</i>	61 068	61 431	61 794	61 886	62 058	62 305

Tabel/Table 1.3

**Rata-rata Upah Buruh Tani Nasional (Rp/Hari),
2015-2019**
*Average of National Wages of Farm Laborers (Rupiahs/Day),
2015-2019*

SUBSEKTOR/SUBSECTOR	2015	2016	2017	2018	2019
(1)	(2)	(3)	(4)	(5)	(6)
TANAMAN PANGAN/FOOD CROPS					
Mencangkul/ <i>Hoeing</i>	48 122	50 213	51 612	54 850	62 236
Membajak/ <i>Plowing</i>	50 894	52 380	53 748	56 384	62 536
Menanam/ <i>Planting</i>	40 755	42 539	43 925	47 012	55 127
Merambat/ <i>Weeding</i>	38 555	40 102	41 529	44 171	51 618
Memanen/ <i>Harvesting</i>	42 467	44 132	45 499	48 836	55 908
Pemupukan/ <i>Fertilizing</i>	39 524	41 637	42 943	45 471	53 227
Penyemprotan/ <i>Spraying</i>	40 029	42 545	43 706	45 795	52 791
Perontokan/ <i>Defoliation</i>	40 848	41 891	42 731	44 772	52 490
HORTIKULTURA/HORTICULTURE					
Mencangkul/ <i>Hoeing</i>	45 554	46 795	47 709	49 971	56 865
Membajak/ <i>Plowing</i>	46 294	47 534	48 459	50 950	58 603
Menanam/ <i>Planting</i>	39 595	40 051	40 969	43 273	50 444
Merambat/ <i>Weeding</i>	37 597	38 616	40 040	42 455	51 065
Memanen/ <i>Harvesting</i>	40 896	41 546	43 237	45 471	52 475
Pemupukan/ <i>Fertilizing</i>	38 535	39 584	40 474	42 107	49 490
Penyemprotan/ <i>Spraying</i>	37 866	38 905	39 719	41 598	49 030
Perontokan/ <i>Defoliation</i>	38 802	40 071	41 756	44 123	53 109
TANAMAN PERKEBUNAN RAKYAT/SMALLHOLDERS ESTATE CROPS					
Mencangkul/ <i>Hoeing</i>	47 309	48 462	49 548	51 827	59 181
Menanam/ <i>Planting</i>	42 962	44 259	45 346	47 670	54 535
Merambat/ <i>Weeding</i>	41 718	43 927	45 241	47 216	54 085
Memanen/ <i>Harvesting</i>	42 184	43 448	44 593	46 560	53 987
Pemupukan/ <i>Fertilizing</i>	39 189	40 290	41 493	42 869	51 659
Penjemuran/ <i>Drying</i>	38 464	39 765	41 290	43 277	50 681
Penyemprotan/ <i>Spraying</i>	40 912	41 666	43 107	44 556	53 203
Pembibitan/ <i>Seeding</i>	38 097	42 653	43 529	45 707	54 231
PETERNAKAN/ANIMAL HUSBANDRY					
Pemeliharaan/ <i>Breeding (Rearing)</i>	38 932	40 497	41 385	42 894	51 094
Mencari Rumput/ <i>Collecting Hay</i>	28 602	29 398	31 597	33 201	40 992
Menggembala Ternak/ <i>Herding Cattle</i>	31 874	33 626	34 228	35 468	42 213
PERIKANAN/FISHERY					
Membersihkan Kapal/ <i>Boat Cleaning</i>	43 716	44 407	45 070	46 625	55 726
Membajak/ <i>Plowing</i>	49 407	51 604	52 909	55 415	64 198
Pemanenan/ <i>Harvesting</i>	47 786	48 682	50 074	52 588	60 775

SUBSEKTOR TANAMAN PANGAN
FOOD CROPS SUBSECTOR

<http://www.bps.go.id>

Tabel/Table 2.1

Upah Buruh Subsektor Tanaman Pangan, 2019
Mencangkul (Rp/Hari)
Laborer Wages of Food Crops Subsector, 2019
Hoeing (Rupiahs/Day)

Provinsi <i>Province</i>	Januari <i>January</i>	Februari <i>February</i>	Maret <i>March</i>	April <i>April</i>	Mei <i>May</i>	Juni <i>June</i>
(1)	(2)	(3)	(4)	(5)	(6)	(7)
Aceh	68 666	68 666	68 803	68 803	68 803	68 803
Sumatera Utara	61 930	61 930	61 930	62 590	62 741	62 741
Sumatera Barat	60 958	60 966	60 966	60 966	60 966	61 010
Riau	69 452	71 640	71 640	71 640	71 640	71 640
Jambi	62 149	62 149	62 729	62 729	65 227	65 227
Sumatera Selatan	47 536	47 536	49 631	49 631	49 631	49 631
Bengkulu	59 410	59 410	59 410	59 410	59 410	59 625
Lampung	48 200	48 200	49 852	49 852	49 929	50 178
Kepulauan Bangka Belitung	70 628	70 628	70 628	70 628	70 628	70 628
Kepulauan Riau	58 574	74 560	74 560	74 560	74 560	75 098
DKI Jakarta	-	-	-	-	-	-
Jawa Barat	47 839	51 241	51 281	51 281	51 293	51 422
Jawa Tengah	41 682	43 741	43 857	44 256	44 318	44 420
DI Yogyakarta	46 603	46 839	48 167	48 807	48 807	49 062
Jawa Timur	50 211	51 296	51 296	51 408	51 800	51 829
Banten	57 633	57 982	61 256	61 256	61 468	61 468
Bali	69 084	69 645	69 645	69 645	70 117	70 370
Nusa Tenggara Barat	50 576	51 519	52 362	55 231	55 231	56 052
Nusa Tenggara Timur	44 451	50 046	50 046	52 134	52 134	52 134
Kalimantan Barat	57 548	58 981	58 981	58 981	58 981	58 981
Kalimantan Tengah	65 060	67 569	67 743	67 743	67 743	67 743
Kalimantan Selatan	51 726	51 726	51 726	52 099	52 099	52 099
Kalimantan Timur	70 401	73 502	77 636	78 244	78 244	78 244
Sulawesi Utara	55 682	56 128	59 862	60 096	60 176	60 176
Sulawesi Tengah	67 468	67 468	67 786	67 786	68 069	69 107
Sulawesi Selatan	57 720	58 696	59 066	59 066	59 066	59 066
Sulawesi Tenggara	60 719	61 819	61 819	61 819	61 819	61 819
Gorontalo	68 631	68 631	68 631	71 110	71 110	71 110
Sulawesi Barat	56 468	56 468	56 468	56 468	56 468	56 468
Maluku	74 865	74 865	74 865	74 865	74 865	74 865
Maluku Utara	74 618	74 618	74 618	74 618	74 618	74 618
Papua Barat	61 760	61 760	63 373	63 685	63 685	63 685
Papua	58 224	58 224	61 591	61 591	61 591	61 591
Nasional/ <i>National</i>	59 703	60 975	61 696	62 022	62 151	62 262

Lanjutan Tabel/Continued Table 2.1

Provinsi <i>Province</i>	Juli <i>July</i>	Agustus <i>August</i>	September <i>September</i>	Oktober <i>October</i>	November <i>November</i>	Desember <i>December</i>	Rata-rata <i>Average</i>
(1)	(8)	(9)	(10)	(11)	(12)	(13)	(14)
Aceh	68 803	68 803	68 803	68 803	69 154	69 305	68 851
Sumatera Utara	62 741	62 741	63 512	63 512	63 512	63 512	62 783
Sumatera Barat	61 010	61 052	61 052	61 204	61 358	61 713	61 102
Riau	71 640	71 640	72 351	72 351	73 578	73 804	71 918
Jambi	66 360	66 566	66 566	66 566	66 566	66 940	64 981
Sumatera Selatan	49 631	49 631	56 284	56 371	56 371	56 371	51 522
Bengkulu	65 103	65 103	66 431	68 914	71 564	71 564	63 780
Lampung	50 261	50 261	50 261	50 310	50 359	50 359	49 835
Kepulauan Bangka Belitung	70 628	70 628	70 628	70 628	70 628	70 628	70 628
Kepulauan Riau	75 098	75 448	75 448	75 448	75 448	75 448	73 688
DKI Jakarta	-	-	-	-	-	-	-
Jawa Barat	51 467	53 078	53 219	53 219	53 398	53 477	51 851
Jawa Tengah	44 474	44 493	44 760	45 033	45 528	46 108	44 389
DI Yogyakarta	49 117	49 171	49 226	49 260	49 894	49 894	48 737
Jawa Timur	52 164	52 535	52 581	52 624	53 366	53 442	52 046
Banten	61 468	61 542	61 542	61 542	61 542	61 542	60 853
Bali	70 370	70 370	70 370	70 497	70 625	70 625	70 114
Nusa Tenggara Barat	56 052	56 052	56 052	56 052	56 052	56 052	54 773
Nusa Tenggara Timur	52 134	52 176	52 176	52 367	52 560	52 560	51 243
Kalimantan Barat	58 981	58 981	58 981	59 061	59 344	59 344	58 929
Kalimantan Tengah	67 743	67 743	67 743	67 743	67 743	67 743	67 505
Kalimantan Selatan	52 099	52 099	52 099	53 495	53 495	53 495	52 355
Kalimantan Timur	78 244	78 244	78 244	78 244	78 244	78 244	77 145
Sulawesi Utara	60 176	60 176	60 176	60 176	60 176	60 176	59 431
Sulawesi Tengah	69 107	69 107	69 107	69 943	69 943	69 943	68 736
Sulawesi Selatan	59 066	59 066	59 066	59 066	60 119	60 119	59 098
Sulawesi Tenggara	61 819	61 819	61 819	61 819	61 819	61 819	61 727
Gorontalo	71 357	71 357	71 357	71 357	71 357	71 357	70 614
Sulawesi Barat	56 468	56 468	56 468	56 468	60 638	60 962	57 190
Maluku	74 865	74 865	74 865	74 865	74 865	74 865	74 865
Maluku Utara	74 618	74 618	74 618	74 618	74 618	74 618	74 618
Papua Barat	63 685	63 685	63 685	63 685	63 685	63 685	63 338
Papua	61 591	61 591	61 591	61 591	61 591	61 591	61 030
Nasional/ <i>National</i>	62 487	62 571	62 873	63 074	63 474	63 540	62 236

Tabel/Table 2.2

Upah Buruh Subsektor Tanaman Pangan, 2019
Membajak (Rp/Hari)
Laborer Wages of Food Crops Subsector, 2019
Plowing (Rupiahs/Day)

Provinsi <i>Province</i>	Januari <i>January</i>	Februari <i>February</i>	Maret <i>March</i>	April <i>April</i>	Mei <i>May</i>	Juni <i>June</i>
(1)	(2)	(3)	(4)	(5)	(6)	(7)
Aceh	61 024	61 546	61 711	61 711	61 711	61 711
Sumatera Utara	63 046	66 007	66 007	66 007	66 007	66 359
Sumatera Barat	69 481	74 327	74 327	74 327	74 327	74 327
Riau	71 225	71 225	72 312	72 312	72 312	72 312
Jambi	62 075	63 882	63 882	65 099	65 099	65 099
Sumatera Selatan	41 921	41 921	41 921	41 921	41 921	41 921
Bengkulu	51 029	51 776	51 776	52 232	52 232	53 718
Lampung	58 540	58 881	58 881	58 881	58 881	58 881
Kepulauan Bangka Belitung	69 063	69 063	69 063	69 063	69 063	69 063
Kepulauan Riau	80 778	80 778	80 778	80 778	80 778	80 778
DKI Jakarta	-	-	-	-	-	-
Jawa Barat	51 581	51 581	51 810	51 810	51 810	51 810
Jawa Tengah	50 603	51 677	51 677	51 743	51 743	51 811
DI Yogyakarta	52 646	52 646	53 845	53 845	53 845	56 737
Jawa Timur	54 107	54 107	54 107	54 161	56 247	56 263
Banten	53 455	53 870	54 040	55 857	56 294	56 294
Bali	62 942	64 022	64 204	64 204	64 204	64 204
Nusa Tenggara Barat	61 745	61 745	61 745	61 745	61 745	61 745
Nusa Tenggara Timur	44 916	45 929	45 929	45 929	45 929	45 929
Kalimantan Barat	60 208	60 208	60 208	60 208	60 208	60 208
Kalimantan Tengah	57 171	59 853	59 853	59 853	59 853	59 853
Kalimantan Selatan	68 624	68 624	68 624	68 624	69 018	69 018
Kalimantan Timur	75 321	75 321	75 321	77 423	77 423	77 882
Sulawesi Utara	76 398	78 043	78 043	79 026	79 026	79 026
Sulawesi Tengah	52 532	52 532	55 085	55 085	55 085	55 240
Sulawesi Selatan	49 393	52 140	52 140	53 207	53 413	53 413
Sulawesi Tenggara	65 968	66 504	66 504	66 504	66 504	66 504
Gorontalo	57 544	57 544	57 544	57 698	57 698	57 698
Sulawesi Barat	60 000	60 000	60 000	60 000	60 000	60 000
Maluku	-	-	-	-	-	-
Maluku Utara	73 342	73 342	73 342	73 342	73 342	73 342
Papua Barat	-	-	-	-	-	-
Papua	-	-	-	-	-	-
Nasional/ <i>National</i>	61 014	61 761	61 947	62 211	62 315	62 496

Lanjutan Tabel/Continued Table 2.2

Provinsi <i>Province</i>	Juli <i>July</i>	Agustus <i>August</i>	September <i>September</i>	Oktober <i>October</i>	November <i>November</i>	Desember <i>December</i>	Rata-rata <i>Average</i>
(1)	(8)	(9)	(10)	(11)	(12)	(13)	(14)
Aceh	61 711	61 711	61 711	64 469	67 521	67 521	62 941
Sumatera Utara	66 359	66 359	66 417	66 417	67 259	67 685	66 143
Sumatera Barat	74 327	74 327	74 327	74 327	74 327	74 327	73 886
Riau	72 312	72 312	72 312	72 312	76 379	76 836	72 896
Jambi	65 099	65 099	65 099	65 099	65 620	65 620	64 698
Sumatera Selatan	41 921	41 921	41 921	41 921	41 921	44 018	42 112
Bengkulu	54 191	54 191	54 191	54 191	54 191	54 191	53 109
Lampung	58 881	58 881	58 881	59 084	59 084	59 084	58 905
Kepulauan Bangka Belitung	69 063	69 063	69 063	69 063	69 063	69 063	69 063
Kepulauan Riau	80 778	80 778	80 778	80 778	80 778	80 778	80 778
DKI Jakarta	-	-	-	-	-	-	-
Jawa Barat	51 867	52 245	52 428	52 428	52 603	52 706	52 079
Jawa Tengah	51 888	52 019	52 314	52 314	52 314	52 393	51 881
DI Yogyakarta	56 737	56 737	57 898	57 898	57 898	57 898	55 627
Jawa Timur	56 513	56 513	56 570	56 647	58 652	58 783	56 037
Banten	56 294	56 582	56 582	56 874	57 199	57 199	55 841
Bali	65 758	67 478	67 478	67 478	67 478	67 478	65 702
Nusa Tenggara Barat	61 745	61 745	61 745	61 745	61 745	61 745	61 745
Nusa Tenggara Timur	45 929	45 929	45 929	50 057	52 234	52 234	47 358
Kalimantan Barat	60 208	60 208	60 208	60 208	60 208	60 208	60 208
Kalimantan Tengah	59 853	59 853	59 853	59 853	59 853	59 853	59 609
Kalimantan Selatan	69 018	69 018	69 018	71 727	71 727	71 727	69 614
Kalimantan Timur	77 882	77 882	77 882	77 882	77 882	77 882	77 100
Sulawesi Utara	79 026	79 026	79 026	79 026	79 026	79 026	78 608
Sulawesi Tengah	55 946	55 946	55 946	55 946	55 946	55 946	55 091
Sulawesi Selatan	53 413	53 413	53 413	53 697	54 725	55 390	53 122
Sulawesi Tenggara	66 504	66 504	66 504	66 504	66 504	66 504	66 455
Gorontalo	58 543	58 543	58 543	58 543	60 033	60 033	58 388
Sulawesi Barat	60 000	60 000	60 000	60 000	60 000	60 000	60 000
Maluku	-	-	-	-	-	-	-
Maluku Utara	73 342	73 342	73 342	73 342	73 342	73 342	73 342
Papua Barat	-	-	-	-	-	-	-
Papua	-	-	-	-	-	-	-
Nasional/ <i>National</i>	62 628	62 712	62 770	63 119	63 641	63 773	62 532

Tabel/Table 2.3

Upah Buruh Subsektor Tanaman Pangan, 2019
Menanam (Rp/Hari)
Laborer Wages of Food Crops Subsector, 2019
Planting (Rupiahs/Day)

Provinsi <i>Province</i>	Januari <i>January</i>	Februari <i>February</i>	Maret <i>March</i>	April <i>April</i>	Mei <i>May</i>	Juni <i>June</i>
(1)	(2)	(3)	(4)	(5)	(6)	(7)
Aceh	55 761	55 761	56 001	56 001	56 206	56 285
Sumatera Utara	56 404	56 404	56 404	57 194	57 194	57 194
Sumatera Barat	61 169	61 253	61 381	61 381	61 420	61 420
Riau	62 873	63 569	63 569	63 569	63 569	63 569
Jambi	56 988	56 988	56 988	56 988	57 430	57 430
Sumatera Selatan	39 788	40 103	40 103	40 562	40 562	41 483
Bengkulu	40 420	40 420	40 420	41 666	41 895	42 735
Lampung	39 536	40 525	40 525	40 525	40 525	40 525
Kepulauan Bangka Belitung	60 492	60 492	60 492	60 492	60 492	60 492
Kepulauan Riau	59 406	59 406	59 406	59 406	59 406	59 406
DKI Jakarta	-	-	-	-	-	-
Jawa Barat	37 493	37 928	38 038	38 113	38 202	38 202
Jawa Tengah	37 196	38 347	38 560	38 578	38 660	38 660
DI Yogyakarta	40 975	41 123	41 461	41 461	41 498	41 498
Jawa Timur	32 779	33 926	33 999	34 183	34 297	34 331
Banten	37 867	39 861	39 861	39 938	40 120	40 120
Bali	58 915	58 982	59 458	59 458	59 458	59 784
Nusa Tenggara Barat	42 332	42 332	42 332	42 332	42 332	43 229
Nusa Tenggara Timur	44 497	44 497	44 497	44 497	44 497	44 497
Kalimantan Barat	47 526	49 744	50 723	50 723	51 292	51 292
Kalimantan Tengah	55 133	55 261	55 261	55 261	56 347	56 347
Kalimantan Selatan	43 756	44 259	44 379	44 998	44 998	44 998
Kalimantan Timur	57 007	58 218	58 865	60 425	60 900	60 900
Sulawesi Utara	63 434	63 967	64 692	64 918	65 079	65 079
Sulawesi Tengah	61 163	61 163	61 479	61 669	61 951	63 025
Sulawesi Selatan	60 606	62 470	62 470	62 470	62 477	62 477
Sulawesi Tenggara	57 198	57 432	57 432	57 432	57 432	57 432
Gorontalo	53 661	53 661	53 661	54 230	54 230	54 230
Sulawesi Barat	56 435	56 435	56 435	56 435	56 435	56 435
Maluku	62 145	62 145	62 145	62 145	62 145	62 145
Maluku Utara	59 251	59 251	59 251	59 251	59 251	59 251
Papua Barat	77 639	77 639	80 562	80 562	80 562	80 562
Papua	60 871	60 871	71 792	71 792	71 792	71 792
Nasional/ <i>National</i>	53 714	54 129	54 681	54 863	54 984	55 111

Lanjutan Tabel/Continued Table 2.3

Provinsi <i>Province</i>	Juli <i>July</i>	Agustus <i>August</i>	September <i>September</i>	Oktober <i>October</i>	November <i>November</i>	Desember <i>December</i>	Rata-rata <i>Average</i>
(1)	(8)	(9)	(10)	(11)	(12)	(13)	(14)
Aceh	56 285	56 285	56 285	56 285	56 756	56 953	56 239
Sumatera Utara	57 194	57 837	58 525	58 525	58 525	58 525	57 494
Sumatera Barat	61 420	61 504	61 542	61 542	61 542	61 542	61 426
Riau	63 569	63 569	63 569	63 569	64 227	64 470	63 641
Jambi	58 215	58 215	58 215	58 215	59 439	59 439	57 879
Sumatera Selatan	41 483	41 483	41 979	41 979	41 979	41 979	41 124
Bengkulu	44 646	44 646	44 789	44 977	45 167	45 167	43 079
Lampung	40 525	40 525	40 525	40 666	40 807	41 047	40 521
Kepulauan Bangka Belitung	60 492	60 492	60 492	60 492	60 492	60 592	60 500
Kepulauan Riau	59 406	59 406	59 406	59 406	59 406	60 741	59 517
DKI Jakarta	-	-	-	-	-	-	-
Jawa Barat	38 231	38 632	38 871	38 871	38 941	39 119	38 387
Jawa Tengah	38 745	38 787	39 016	39 016	39 110	39 133	38 651
DI Yogyakarta	41 498	41 941	41 941	42 094	42 538	42 538	41 714
Jawa Timur	34 656	34 847	34 851	35 064	35 576	35 619	34 511
Banten	40 120	41 291	41 291	43 060	43 334	43 334	40 850
Bali	60 079	60 079	60 079	60 079	60 079	60 079	59 711
Nusa Tenggara Barat	43 229	43 229	43 229	43 229	44 145	44 145	43 008
Nusa Tenggara Timur	44 497	44 644	44 644	44 929	45 217	45 217	44 678
Kalimantan Barat	51 292	51 779	51 779	52 005	52 233	52 233	51 052
Kalimantan Tengah	56 347	56 347	56 809	56 809	56 809	56 809	56 128
Kalimantan Selatan	45 260	45 260	45 260	46 674	46 674	46 674	45 266
Kalimantan Timur	60 900	60 900	60 900	60 900	60 900	60 900	60 143
Sulawesi Utara	65 079	65 079	65 079	65 079	65 079	65 079	64 803
Sulawesi Tengah	65 026	65 026	65 026	65 452	65 452	65 452	63 490
Sulawesi Selatan	62 477	62 477	62 700	62 700	63 371	63 999	62 558
Sulawesi Tenggara	58 014	58 014	58 014	58 014	58 014	58 014	57 703
Gorontalo	55 563	55 563	55 563	55 563	55 563	56 079	54 797
Sulawesi Barat	56 435	56 435	56 435	56 435	57 145	57 384	56 573
Maluku	62 145	62 145	62 145	62 145	62 145	62 145	62 145
Maluku Utara	59 251	59 251	59 251	61 089	61 089	61 089	59 710
Papua Barat	80 562	80 562	80 562	80 562	80 562	80 562	80 075
Papua	71 792	71 792	71 792	71 792	71 792	71 792	69 972
Nasional/ <i>National</i>	55 341	55 451	55 527	55 729	55 938	56 051	55 127

Tabel/Table 2.4

Upah Buruh Subsektor Tanaman Pangan, 2019
Merambat (Rp/Hari)
Laborer Wages of Food Crops Subsector, 2019
Weeding (Rupiahs/Day)

Provinsi <i>Province</i>	Januari <i>January</i>	Februari <i>February</i>	Maret <i>March</i>	April <i>April</i>	Mei <i>May</i>	Juni <i>June</i>
(1)	(2)	(3)	(4)	(5)	(6)	(7)
Aceh	46 278	46 278	46 278	46 278	46 522	46 522
Sumatera Utara	51 619	51 619	51 619	52 017	52 017	52 017
Sumatera Barat	52 984	53 851	53 851	53 949	53 949	53 949
Riau	56 853	56 853	56 853	56 853	56 853	56 853
Jambi	56 131	56 558	56 558	56 616	56 616	56 616
Sumatera Selatan	43 650	44 700	44 761	44 761	44 761	44 761
Bengkulu	38 514	38 662	38 662	39 455	39 455	40 816
Lampung	39 872	40 040	40 040	40 040	40 040	40 391
Kepulauan Bangka Belitung	63 001	63 001	63 001	63 001	63 001	63 001
Kepulauan Riau	55 900	62 476	62 476	62 476	62 476	62 476
DKI Jakarta	-	-	-	-	-	-
Jawa Barat	38 808	39 063	39 352	39 352	39 352	39 402
Jawa Tengah	32 105	33 000	33 218	33 218	33 331	33 331
DI Yogyakarta	37 552	37 631	38 029	38 029	38 317	39 062
Jawa Timur	35 054	35 643	35 643	35 678	35 851	35 948
Banten	45 526	45 839	45 839	45 937	45 937	45 937
Bali	53 187	53 663	53 663	53 663	53 663	55 431
Nusa Tenggara Barat	43 515	43 608	44 031	44 031	44 031	44 031
Nusa Tenggara Timur	43 628	43 628	43 628	43 628	43 628	43 628
Kalimantan Barat	46 347	48 717	48 717	48 717	48 717	48 717
Kalimantan Tengah	60 190	60 190	60 190	60 190	61 810	61 810
Kalimantan Selatan	42 550	45 550	45 550	45 550	45 550	45 550
Kalimantan Timur	69 093	70 531	70 531	73 632	73 632	74 315
Sulawesi Utara	59 271	59 502	59 502	59 668	59 668	62 719
Sulawesi Tengah	55 719	57 163	57 469	57 469	57 741	59 368
Sulawesi Selatan	48 406	48 406	48 406	48 406	48 406	51 853
Sulawesi Tenggara	53 691	53 691	53 691	54 264	54 264	54 264
Gorontalo	50 409	50 409	50 409	50 762	50 762	50 762
Sulawesi Barat	51 055	51 055	51 055	51 055	51 055	51 055
Maluku	53 395	53 395	53 395	53 395	53 395	53 395
Maluku Utara	49 519	49 519	49 519	49 519	49 519	52 245
Papua Barat	56 266	56 266	56 266	56 266	56 266	56 266
Papua	58 972	58 972	58 972	58 972	58 972	58 972
Nasional/ <i>National</i>	50 247	50 866	50 917	51 127	51 209	51 691

Lanjutan Tabel/Continued Table 2.4

Provinsi <i>Province</i>	Juli <i>July</i>	Agustus <i>August</i>	September <i>September</i>	Oktober <i>October</i>	November <i>November</i>	Desember <i>December</i>	Rata-rata <i>Average</i>
(1)	(8)	(9)	(10)	(11)	(12)	(13)	(14)
Aceh	46 522	46 522	46 522	46 522	47 259	49 755	46 772
Sumatera Utara	52 017	52 017	52 587	52 807	53 029	53 029	52 199
Sumatera Barat	53 982	54 014	54 014	54 248	54 484	54 520	53 983
Riau	56 853	57 108	58 132	58 426	59 438	59 766	57 570
Jambi	56 616	56 616	56 616	56 616	57 184	57 184	56 660
Sumatera Selatan	44 761	44 761	45 559	45 559	45 559	45 559	44 929
Bengkulu	41 172	41 172	41 465	41 465	41 613	41 613	40 339
Lampung	40 391	40 536	40 536	40 536	40 536	40 709	40 306
Kepulauan Bangka Belitung	63 001	63 001	63 001	63 001	63 001	63 001	63 001
Kepulauan Riau	62 476	64 444	64 444	64 444	64 444	64 444	62 748
DKI Jakarta	-	-	-	-	-	-	-
Jawa Barat	39 421	39 421	39 512	39 512	39 585	39 810	39 383
Jawa Tengah	33 376	33 421	33 421	33 496	33 582	33 691	33 266
DI Yogyakarta	39 541	39 541	39 541	39 683	40 008	40 251	38 932
Jawa Timur	36 455	36 695	36 802	37 090	37 562	37 627	36 337
Banten	46 050	47 846	47 846	47 846	48 076	48 076	46 730
Bali	55 835	55 835	55 835	55 835	55 835	55 835	54 857
Nusa Tenggara Barat	44 031	44 031	44 031	44 031	44 031	44 473	43 990
Nusa Tenggara Timur	43 628	46 062	46 062	46 406	46 753	46 753	44 786
Kalimantan Barat	48 717	48 717	48 717	48 717	48 717	49 561	48 590
Kalimantan Tengah	61 810	61 810	62 502	62 502	62 502	62 502	61 501
Kalimantan Selatan	45 550	45 550	45 550	47 895	47 895	47 895	45 886
Kalimantan Timur	74 315	74 984	74 984	74 984	74 984	74 984	73 414
Sulawesi Utara	62 816	62 816	62 816	62 816	62 816	62 816	61 436
Sulawesi Tengah	60 885	60 885	60 885	61 371	61 371	61 371	59 308
Sulawesi Selatan	51 853	51 853	51 853	51 853	51 853	54 913	50 672
Sulawesi Tenggara	54 264	54 264	54 264	54 264	54 264	54 264	54 121
Gorontalo	50 762	50 762	50 762	50 762	51 948	51 948	50 871
Sulawesi Barat	51 055	51 055	51 055	51 055	51 055	51 055	51 055
Maluku	53 395	53 395	53 395	53 395	53 395	53 395	53 395
Maluku Utara	52 245	52 245	52 245	52 245	52 245	52 245	51 109
Papua Barat	56 266	56 266	56 266	56 266	56 266	56 266	56 266
Papua	58 972	58 972	58 972	58 972	58 972	58 972	58 972
Nasional/ <i>National</i>	51 799	52 029	52 137	52 271	52 442	52 685	51 618

Tabel/Table 2.5

Upah Buruh Subsektor Tanaman Pangan, 2019
Memanen (Rp/Hari)
Laborer Wages of Food Crops Subsector, 2019
Harvesting (Rupiahs/Day)

Provinsi <i>Province</i>	Januari <i>January</i>	Februari <i>February</i>	Maret <i>March</i>	April <i>April</i>	Mei <i>May</i>	Juni <i>June</i>
(1)	(2)	(3)	(4)	(5)	(6)	(7)
Aceh	63 042	63 318	63 318	63 741	63 741	63 741
Sumatera Utara	57 929	57 929	57 929	58 461	58 689	58 689
Sumatera Barat	56 626	56 728	56 772	56 772	56 868	56 868
Riau	63 224	64 229	64 229	64 229	64 229	64 229
Jambi	56 653	57 044	57 044	59 496	59 823	59 823
Sumatera Selatan	38 964	40 548	40 548	40 548	40 548	41 129
Bengkulu	43 682	43 682	43 682	43 682	44 109	45 624
Lampung	43 412	43 412	43 412	43 412	43 412	43 412
Kepulauan Bangka Belitung	65 109	65 109	65 109	65 109	65 109	65 109
Kepulauan Riau	64 626	64 626	64 626	64 626	65 423	65 743
DKI Jakarta	-	-	-	-	-	-
Jawa Barat	41 326	41 705	42 045	42 045	42 045	42 353
Jawa Tengah	35 483	36 075	36 271	36 271	36 356	36 416
DI Yogyakarta	34 648	35 510	37 979	37 979	37 979	38 843
Jawa Timur	44 116	44 973	44 973	45 312	45 426	45 536
Banten	48 885	50 709	50 709	55 257	55 257	55 257
Bali	57 977	58 908	59 146	59 146	61 195	62 873
Nusa Tenggara Barat	54 423	54 423	57 757	59 531	59 531	59 531
Nusa Tenggara Timur	39 608	39 791	39 791	39 791	39 791	40 683
Kalimantan Barat	47 262	49 358	50 489	50 489	50 489	50 489
Kalimantan Tengah	49 213	49 213	49 213	49 213	50 213	50 213
Kalimantan Selatan	45 997	46 092	46 092	46 889	46 889	46 889
Kalimantan Timur	61 903	63 071	63 071	65 411	65 503	65 503
Sulawesi Utara	63 210	63 210	63 850	63 850	63 850	65 091
Sulawesi Tengah	48 546	50 091	54 561	54 561	54 561	55 515
Sulawesi Selatan	55 873	58 270	58 498	58 498	58 498	58 498
Sulawesi Tenggara	62 521	62 521	62 521	63 421	63 421	63 421
Gorontalo	59 834	59 834	59 834	61 240	61 240	61 240
Sulawesi Barat	51 339	51 339	51 339	51 339	51 339	51 339
Maluku	-	-	-	-	-	-
Maluku Utara	71 478	71 478	71 478	71 478	71 478	71 478
Papua Barat	70 750	70 750	74 388	74 388	74 388	74 388
Papua	64 861	64 861	64 861	64 861	64 861	64 861
Nasional/ <i>National</i>	53 939	54 448	54 971	55 456	55 619	55 885

Lanjutan Tabel/Continued Table 2.5

Provinsi <i>Province</i>	Juli <i>July</i>	Agustus <i>August</i>	September <i>September</i>	Oktober <i>October</i>	November <i>November</i>	Desember <i>December</i>	Rata-rata <i>Average</i>
(1)	(8)	(9)	(10)	(11)	(12)	(13)	(14)
Aceh	63 741	63 741	63 741	63 741	64 190	64 301	63 696
Sumatera Utara	58 689	59 247	59 882	59 882	59 882	59 882	58 924
Sumatera Barat	56 868	56 909	56 909	56 909	57 094	57 094	56 868
Riau	64 229	64 229	64 229	64 229	64 910	65 129	64 277
Jambi	60 396	60 396	60 396	60 396	60 396	60 396	59 355
Sumatera Selatan	41 129	41 189	42 173	42 173	42 390	42 390	41 144
Bengkulu	46 397	46 397	46 397	49 786	49 786	49 786	46 084
Lampung	43 412	43 412	43 412	43 412	43 412	43 412	43 412
Kepulauan Bangka Belitung	65 109	65 109	65 109	65 109	65 109	69 108	65 442
Kepulauan Riau	65 743	67 232	67 232	67 232	67 232	67 232	65 964
DKI Jakarta	-	-	-	-	-	-	-
Jawa Barat	42 353	42 696	42 866	42 876	42 992	43 180	42 374
Jawa Tengah	36 453	36 543	36 889	36 889	36 889	36 889	36 452
DI Yogyakarta	40 725	40 725	40 725	40 725	46 189	46 189	39 851
Jawa Timur	45 791	45 832	45 878	46 097	46 739	46 781	45 621
Banten	55 257	55 257	55 257	55 257	55 257	55 257	53 968
Bali	62 873	62 873	62 873	62 873	62 873	62 873	61 373
Nusa Tenggara Barat	59 531	59 682	59 864	59 864	59 864	60 638	58 720
Nusa Tenggara Timur	40 683	41 117	41 117	41 373	41 988	41 988	40 644
Kalimantan Barat	50 489	50 489	50 489	50 489	50 489	50 959	50 165
Kalimantan Tengah	50 213	50 213	54 466	54 466	54 466	54 466	51 297
Kalimantan Selatan	46 889	47 485	47 485	48 471	48 471	48 471	47 177
Kalimantan Timur	65 503	65 503	65 503	65 503	65 503	65 503	64 790
Sulawesi Utara	65 091	65 091	65 091	65 091	65 091	65 091	64 468
Sulawesi Tengah	56 634	56 634	56 634	57 137	57 137	57 137	54 929
Sulawesi Selatan	58 498	58 498	58 498	58 498	60 460	60 460	58 587
Sulawesi Tenggara	63 421	63 421	63 421	63 421	63 421	63 421	63 196
Gorontalo	65 828	65 828	66 339	67 598	67 598	67 598	63 668
Sulawesi Barat	51 339	51 339	51 339	51 339	53 606	57 166	52 014
Maluku	-	-	-	-	-	-	-
Maluku Utara	71 478	71 478	71 478	75 290	75 290	75 290	72 431
Papua Barat	74 388	74 388	74 388	74 388	74 388	74 388	73 782
Papua	64 861	64 861	64 861	64 861	64 861	64 861	64 861
Nasional/ <i>National</i>	56 173	56 292	56 515	56 841	57 235	57 527	55 908

Tabel/Table 2.6

Upah Buruh Subsektor Tanaman Pangan, 2019
Pemupukan (Rp/Hari)
Laborer Wages of Food Crops Subsector, 2019
Fertilizing (Rupiahs/Day)

Provinsi <i>Province</i>	Januari <i>January</i>	Februari <i>February</i>	Maret <i>March</i>	April <i>April</i>	Mei <i>May</i>	Juni <i>June</i>
(1)	(2)	(3)	(4)	(5)	(6)	(7)
Aceh	47 080	47 080	47 080	47 510	47 510	47 510
Sumatera Utara	59 468	59 468	59 468	60 613	60 694	60 694
Sumatera Barat	51 905	52 959	52 959	52 959	53 030	53 030
Riau	56 650	56 650	56 650	56 650	56 650	56 650
Jambi	57 426	57 426	59 449	59 449	59 449	59 449
Sumatera Selatan	51 548	57 516	57 516	57 516	57 516	57 516
Bengkulu	44 897	46 477	46 477	47 858	47 858	49 267
Lampung	34 985	41 699	41 699	41 699	41 699	44 183
Kepulauan Bangka Belitung	58 930	58 930	58 930	58 930	58 930	58 930
Kepulauan Riau	-	-	-	-	-	-
DKI Jakarta	-	-	-	-	-	-
Jawa Barat	37 268	37 605	37 961	38 103	38 175	38 247
Jawa Tengah	33 896	35 100	35 100	37 070	37 169	38 945
DI Yogyakarta	36 826	36 826	40 294	40 294	40 294	41 155
Jawa Timur	35 464	36 259	36 259	36 376	36 468	36 477
Banten	39 672	42 003	42 003	42 003	42 003	42 003
Bali	41 759	41 759	41 759	41 759	41 759	51 787
Nusa Tenggara Barat	44 393	44 393	47 552	47 552	47 552	47 552
Nusa Tenggara Timur	44 360	44 360	44 360	44 360	44 360	46 595
Kalimantan Barat	43 798	47 043	47 043	47 043	50 557	50 557
Kalimantan Tengah	47 743	47 743	47 743	47 743	49 639	49 639
Kalimantan Selatan	33 734	33 734	33 734	33 734	33 734	33 734
Kalimantan Timur	67 402	68 451	68 451	70 750	70 750	70 750
Sulawesi Utara	66 120	66 220	67 255	67 410	67 410	67 410
Sulawesi Tengah	59 890	60 343	60 343	60 908	61 224	61 224
Sulawesi Selatan	45 561	45 561	45 800	45 800	45 800	45 800
Sulawesi Tenggara	53 718	53 718	53 718	55 208	55 208	55 208
Gorontalo	44 901	44 901	44 901	45 533	45 533	45 533
Sulawesi Barat	57 994	64 254	64 254	64 254	64 254	64 254
Maluku	72 541	72 541	72 541	72 541	72 541	72 541
Maluku Utara	72 576	77 694	77 694	77 694	77 694	77 694
Papua Barat	61 762	61 762	61 762	61 762	61 762	61 762
Papua	71 051	71 051	71 051	71 051	71 051	71 051
Nasional/ <i>National</i>	50 817	51 985	52 316	52 649	52 847	53 456

Lanjutan Tabel/Continued Table 2.6

Provinsi <i>Province</i>	Juli <i>July</i>	Agustus <i>August</i>	September <i>September</i>	Oktober <i>October</i>	November <i>November</i>	Desember <i>December</i>	Rata-rata <i>Average</i>
(1)	(8)	(9)	(10)	(11)	(12)	(13)	(14)
Aceh	47 510	47 510	47 510	47 510	48 222	48 222	47 521
Sumatera Utara	60 694	60 694	61 916	61 916	61 916	61 916	60 788
Sumatera Barat	53 100	53 100	53 100	53 100	53 196	53 196	52 969
Riau	56 650	57 719	57 719	57 910	58 102	58 102	57 175
Jambi	59 449	59 449	59 449	59 449	59 449	59 449	59 112
Sumatera Selatan	57 516	57 516	57 516	57 517	57 517	57 517	57 019
Bengkulu	49 267	49 731	49 731	49 731	49 731	49 731	48 396
Lampung	44 183	46 007	46 007	46 007	46 007	46 007	43 349
Kepulauan Bangka Belitung	58 930	58 930	58 930	62 876	62 876	62 876	59 917
Kepulauan Riau	-	-	-	-	-	-	-
DKI Jakarta	-	-	-	-	-	-	-
Jawa Barat	38 298	38 558	38 558	38 558	38 742	38 742	38 235
Jawa Tengah	39 007	39 144	39 637	39 955	40 089	40 499	37 968
DI Yogyakarta	41 257	41 257	41 257	41 510	41 869	42 326	40 431
Jawa Timur	36 727	36 948	37 202	37 248	37 463	37 463	36 696
Banten	42 003	43 689	43 689	44 229	46 333	46 333	42 997
Bali	51 787	51 787	51 787	51 787	51 787	51 787	47 609
Nusa Tenggara Barat	47 552	47 552	47 552	47 552	47 552	51 538	47 358
Nusa Tenggara Timur	46 595	46 595	46 595	50 045	51 126	51 126	46 706
Kalimantan Barat	50 557	50 557	50 557	50 557	50 557	51 369	49 183
Kalimantan Tengah	49 639	49 639	53 351	53 351	53 351	53 351	50 244
Kalimantan Selatan	33 734	33 734	33 734	37 702	37 702	37 702	34 726
Kalimantan Timur	70 750	70 750	70 750	70 750	70 750	70 750	70 088
Sulawesi Utara	67 410	67 410	67 914	67 914	67 914	67 914	67 358
Sulawesi Tengah	61 224	61 224	61 224	61 224	61 305	61 305	60 953
Sulawesi Selatan	45 800	45 800	45 800	45 800	45 800	45 800	45 760
Sulawesi Tenggara	55 208	55 366	55 366	55 366	55 366	55 366	54 901
Gorontalo	46 791	46 791	46 791	46 791	46 791	46 791	46 004
Sulawesi Barat	64 254	64 254	64 254	64 254	65 378	65 651	63 942
Maluku	72 541	72 541	72 541	72 541	72 541	72 541	72 541
Maluku Utara	77 694	77 694	77 694	77 694	77 694	77 694	77 267
Papua Barat	61 762	61 762	61 762	61 762	61 762	61 762	61 762
Papua	71 051	71 051	71 051	71 051	71 051	71 051	71 051
Nasional/ <i>National</i>	53 514	53 702	53 901	54 312	54 514	54 706	53 227

Tabel/Table 2.7

Upah Buruh Subsektor Tanaman Pangan, 2019
Penyemprotan Organisme Pengganggu Tanaman (Rp/Hari)
Laborer Wages of Food Crops Subsector, 2019
Spraying (Rupiahs/Day)

Provinsi <i>Province</i>	Januari <i>January</i>	Februari <i>February</i>	Maret <i>March</i>	April <i>April</i>	Mei <i>May</i>	Juni <i>June</i>
(1)	(2)	(3)	(4)	(5)	(6)	(7)
Aceh	45 880	45 880	45 880	45 880	45 880	45 880
Sumatera Utara	64 301	64 301	64 301	66 858	67 081	67 081
Sumatera Barat	54 916	54 916	55 486	55 486	55 570	56 129
Riau	64 619	66 735	66 735	66 735	66 735	66 735
Jambi	53 556	53 556	53 556	53 556	56 793	56 793
Sumatera Selatan	38 420	45 128	46 563	46 563	46 563	46 563
Bengkulu	48 348	49 179	52 980	56 642	56 642	56 642
Lampung	37 886	40 671	40 671	40 671	40 671	43 142
Kepulauan Bangka Belitung	63 223	63 223	63 223	63 223	63 223	63 223
Kepulauan Riau	65 000	65 000	65 000	65 000	65 000	65 000
DKI Jakarta	-	-	-	-	-	-
Jawa Barat	44 551	44 551	44 740	44 740	44 776	44 776
Jawa Tengah	33 022	36 892	37 143	37 208	37 394	37 462
DI Yogyakarta	35 477	35 477	35 897	35 897	35 897	38 742
Jawa Timur	40 878	41 393	41 405	41 545	41 850	41 888
Banten	41 069	41 209	41 209	41 209	41 209	41 209
Bali	44 392	44 392	44 392	44 392	44 392	48 172
Nusa Tenggara Barat	44 582	44 582	45 651	45 651	45 651	45 651
Nusa Tenggara Timur	36 829	42 968	42 968	42 968	42 968	42 968
Kalimantan Barat	40 185	40 185	40 185	40 185	40 185	40 185
Kalimantan Tengah	57 268	57 268	60 060	60 060	60 358	60 358
Kalimantan Selatan	43 526	43 526	43 526	43 526	43 526	43 526
Kalimantan Timur	58 436	59 485	61 095	62 681	62 681	62 681
Sulawesi Utara	56 483	56 668	57 965	58 160	58 160	58 160
Sulawesi Tengah	55 691	56 992	56 992	58 656	58 909	59 898
Sulawesi Selatan	61 107	61 107	61 107	61 107	61 107	61 107
Sulawesi Tenggara	55 041	55 041	55 041	55 041	55 041	55 041
Gorontalo	49 364	49 364	49 364	49 364	49 364	53 678
Sulawesi Barat	44 921	44 921	49 072	49 072	49 072	49 072
Maluku	64 583	64 583	64 583	64 583	64 583	73 929
Maluku Utara	-	-	-	-	-	-
Papua Barat	58 149	58 149	58 149	58 149	58 149	58 149
Papua	62 924	62 924	62 924	62 924	62 924	62 924
Nasional/ <i>National</i>	50 472	51 299	51 867	52 185	52 334	53 121

Lanjutan Tabel/Continued Table 2.7

Provinsi <i>Province</i>	Juli <i>July</i>	Agustus <i>August</i>	September <i>September</i>	Oktober <i>October</i>	November <i>November</i>	Desember <i>December</i>	Rata-rata <i>Average</i>
(1)	(8)	(9)	(10)	(11)	(12)	(13)	(14)
Aceh	46 870	46 870	46 870	46 870	48 971	48 971	46 725
Sumatera Utara	67 081	67 081	67 375	67 375	67 375	67 375	66 465
Sumatera Barat	56 129	56 677	56 677	56 677	57 215	57 215	56 091
Riau	66 735	66 735	66 735	66 735	66 735	66 735	66 559
Jambi	56 793	56 793	56 793	56 793	56 793	56 793	55 714
Sumatera Selatan	46 563	46 563	48 153	48 153	48 153	48 153	46 295
Bengkulu	56 642	56 642	56 642	56 642	56 642	56 642	55 024
Lampung	43 142	43 324	43 324	43 324	43 324	43 840	41 999
Kepulauan Bangka Belitung	63 223	63 223	63 223	63 223	63 223	63 223	63 223
Kepulauan Riau	65 000	66 394	66 394	66 394	66 394	66 394	65 581
DKI Jakarta	-	-	-	-	-	-	-
Jawa Barat	44 812	44 931	44 931	44 931	45 029	45 029	44 816
Jawa Tengah	37 501	37 859	38 781	38 824	38 879	38 894	37 488
DI Yogyakarta	39 082	39 082	39 082	39 082	39 210	39 210	37 678
Jawa Timur	42 239	42 319	42 350	42 530	43 041	43 240	42 057
Banten	41 209	41 209	41 209	41 209	41 209	41 209	41 198
Bali	48 172	48 172	48 172	48 172	48 172	48 172	46 597
Nusa Tenggara Barat	45 651	45 651	45 651	45 651	45 651	45 892	45 493
Nusa Tenggara Timur	42 968	43 373	43 373	43 602	43 834	43 834	42 721
Kalimantan Barat	40 185	40 185	43 253	43 253	43 253	43 253	41 208
Kalimantan Tengah	60 358	60 358	60 358	60 358	60 358	60 358	59 794
Kalimantan Selatan	43 526	43 526	43 526	47 804	47 804	47 804	44 595
Kalimantan Timur	62 681	62 681	62 681	62 681	62 681	62 914	61 948
Sulawesi Utara	58 160	58 160	58 797	58 797	58 797	58 797	58 092
Sulawesi Tengah	59 898	59 898	59 898	59 898	60 028	60 028	58 899
Sulawesi Selatan	61 107	61 107	61 107	61 107	61 107	61 107	61 107
Sulawesi Tenggara	55 041	55 041	55 041	55 041	55 041	55 041	55 041
Gorontalo	53 678	53 678	53 678	53 678	53 678	53 678	51 880
Sulawesi Barat	49 072	49 072	49 072	49 072	51 256	55 234	49 075
Maluku	73 929	73 929	73 929	73 929	73 929	73 929	70 035
Maluku Utara	-	-	-	-	-	-	#DIV/0!
Papua Barat	62 258	62 258	62 258	62 258	62 258	62 258	60 204
Papua	62 924	62 924	62 924	62 924	62 924	62 924	62 924
Nasional/ <i>National</i>	53 311	53 410	53 621	53 774	53 967	54 134	52 791

Tabel/Table 2.8

Upah Buruh Subsektor Tanaman Pangan, 2019
Perontokan (Rp/Hari)
Laborer Wages of Food Crops Subsector, 2019
Defoliation (Rupiahs/Day)

Provinsi <i>Province</i>	Januari <i>January</i>	Februari <i>February</i>	Maret <i>March</i>	April <i>April</i>	Mei <i>May</i>	Juni <i>June</i>
(1)	(2)	(3)	(4)	(5)	(6)	(7)
Aceh	50 729	50 729	50 729	50 729	50 729	50 729
Sumatera Utara	57 946	59 771	59 771	60 679	60 679	60 826
Sumatera Barat	61 644	64 069	65 524	65 524	65 524	67 116
Riau	54 328	54 328	54 328	54 328	54 328	54 328
Jambi	48 702	54 948	54 948	54 948	57 177	57 177
Sumatera Selatan	47 345	55 334	55 334	55 334	55 334	55 334
Bengkulu	55 067	55 067	58 470	61 083	61 083	61 083
Lampung	43 899	44 787	44 787	44 787	44 787	44 787
Kepulauan Bangka Belitung	54 000	54 000	54 000	54 000	54 000	54 000
Kepulauan Riau	-	-	-	-	-	-
DKI Jakarta	-	-	-	-	-	-
Jawa Barat	37 396	37 773	39 218	39 218	39 218	39 218
Jawa Tengah	35 393	36 018	36 018	36 018	36 018	36 166
DI Yogyakarta	35 345	35 345	36 997	36 997	36 997	36 997
Jawa Timur	38 874	39 079	39 079	39 437	39 644	39 644
Banten	48 534	49 637	49 637	49 637	49 637	49 637
Bali	55 508	55 508	55 775	55 775	55 775	55 775
Nusa Tenggara Barat	38 858	38 858	41 311	49 754	49 754	49 754
Nusa Tenggara Timur	39 614	45 184	45 184	45 184	45 184	45 184
Kalimantan Barat	58 367	58 367	58 367	58 367	59 689	59 689
Kalimantan Tengah	44 700	44 700	44 700	44 700	44 700	44 700
Kalimantan Selatan	56 633	56 633	56 633	56 633	56 633	56 633
Kalimantan Timur	57 946	57 946	63 155	63 155	63 155	63 155
Sulawesi Utara	63 698	64 343	64 343	64 343	64 343	64 343
Sulawesi Tengah	53 409	53 409	53 409	53 409	53 409	54 851
Sulawesi Selatan	52 129	52 129	52 129	52 129	52 129	52 129
Sulawesi Tenggara	-	-	-	-	-	-
Gorontalo	-	-	-	-	-	-
Sulawesi Barat	56 968	56 968	56 968	56 968	56 968	56 968
Maluku	-	-	-	-	-	-
Maluku Utara	-	-	-	-	-	-
Papua Barat	-	-	-	-	-	-
Papua	-	-	-	-	-	-
Nasional/ <i>National</i>	49 881	50 997	51 633	52 125	52 276	52 409

Lanjutan Tabel/Continued Table 2.8

Provinsi <i>Province</i>	Juli <i>July</i>	Agustus <i>August</i>	September <i>September</i>	Oktober <i>October</i>	November <i>November</i>	Desember <i>December</i>	Rata-rata <i>Average</i>
(1)	(8)	(9)	(10)	(11)	(12)	(13)	(14)
Aceh	50 729	51 874	51 874	51 874	55 947	55 947	51 885
Sumatera Utara	60 826	60 826	60 925	60 925	60 925	60 925	60 419
Sumatera Barat	67 116	67 116	67 249	67 249	68 704	68 704	66 295
Riau	54 328	54 328	54 328	54 328	54 328	54 328	54 328
Jambi	57 177	57 177	57 177	57 177	57 177	57 177	55 913
Sumatera Selatan	55 334	55 334	56 979	56 979	56 979	56 979	55 217
Bengkulu	61 083	68 150	68 150	68 150	68 150	68 150	62 807
Lampung	44 787	44 787	44 787	47 852	51 147	51 147	46 028
Kepulauan Bangka Belitung	54 000	54 000	54 000	54 000	54 000	54 000	54 000
Kepulauan Riau	-	-	-	-	-	-	-
DKI Jakarta	-	-	-	-	-	-	-
Jawa Barat	39 218	39 218	39 218	39 218	39 519	39 519	38 996
Jawa Tengah	36 308	36 308	36 308	36 308	36 308	36 308	36 124
DI Yogyakarta	37 576	37 576	37 576	37 576	37 576	37 576	37 011
Jawa Timur	40 556	40 979	40 979	41 286	41 846	41 880	40 274
Banten	49 637	49 637	49 637	49 637	49 637	49 637	49 545
Bali	55 775	55 775	55 775	55 775	55 775	55 775	55 730
Nusa Tenggara Barat	49 754	49 754	51 615	51 615	51 615	51 615	47 855
Nusa Tenggara Timur	45 184	48 488	48 488	52 670	53 895	53 895	47 346
Kalimantan Barat	59 689	59 689	59 689	59 689	59 689	59 689	59 248
Kalimantan Tengah	44 700	44 700	44 700	44 700	44 700	44 700	44 700
Kalimantan Selatan	56 633	56 633	56 633	59 594	59 594	59 594	57 373
Kalimantan Timur	63 155	63 155	63 155	63 155	63 155	63 155	62 287
Sulawesi Utara	64 343	64 343	64 343	64 343	64 343	64 343	64 289
Sulawesi Tengah	54 851	54 851	54 851	55 355	55 355	55 355	54 376
Sulawesi Selatan	52 129	52 129	52 129	52 129	52 129	52 129	52 129
Sulawesi Tenggara	-	-	-	-	-	-	-
Gorontalo	-	-	-	-	-	-	-
Sulawesi Barat	56 968	56 968	56 968	56 968	61 418	65 790	58 074
Maluku	-	-	-	-	-	-	-
Maluku Utara	-	-	-	-	-	-	-
Papua Barat	-	-	-	-	-	-	-
Papua	-	-	-	-	-	-	-
Nasional/ <i>National</i>	52 474	52 952	53 101	53 542	54 156	54 333	52 490

SUBSEKTOR TANAMAN HORTIKULTURA
HORTICULTURE CROPS SUBSECTOR

<http://www.bps.go.id>

Tabel/Table 3.1

Upah Buruh Subsektor Tanaman Hortikultura 2019
Mencangkul (Rp/Hari)
Laborer Wages of Horticulture Crops Subsector 2019
Hoeing (Rupiahs/Day)

Provinsi <i>Province</i>	Januari <i>January</i>	Februari <i>February</i>	Maret <i>March</i>	April <i>April</i>	Mei <i>May</i>	Juni <i>June</i>
(1)	(2)	(3)	(4)	(5)	(6)	(7)
Aceh	58 385	60 684	62 187	62 187	62 187	62 187
Sumatera Utara	58 324	58 324	58 324	58 324	58 324	58 629
Sumatera Barat	62 012	62 012	62 264	62 264	62 574	62 616
Riau	73 167	75 629	78 091	78 091	78 091	78 091
Jambi	57 174	58 159	60 099	60 099	61 974	63 346
Sumatera Selatan	44 848	45 325	49 029	49 029	49 029	49 029
Bengkulu	56 370	56 370	56 370	56 709	56 709	56 709
Lampung	48 034	48 034	48 034	48 034	48 034	48 034
Kepulauan Bangka Belitung	66 913	66 913	66 913	70 469	70 469	70 469
Kepulauan Riau	68 199	74 875	75 605	75 605	76 434	76 434
DKI Jakarta	-	-	-	-	-	-
Jawa Barat	39 614	40 212	40 264	40 264	40 275	40 283
Jawa Tengah	38 429	39 594	39 594	39 726	39 773	39 898
DI Yogyakarta	35 166	37 358	40 457	40 457	40 457	44 437
Jawa Timur	37 666	38 220	38 223	38 315	38 315	38 456
Banten	38 398	38 810	41 156	41 214	43 482	43 482
Bali	63 518	63 577	63 577	63 577	63 577	64 162
Nusa Tenggara Barat	47 003	47 003	51 500	51 500	51 500	51 500
Nusa Tenggara Timur	42 760	42 760	45 054	45 054	45 054	45 054
Kalimantan Barat	62 027	62 027	62 027	62 027	62 027	62 027
Kalimantan Tengah	59 557	63 101	63 101	63 101	63 101	63 101
Kalimantan Selatan	44 820	44 820	44 820	44 820	48 443	48 443
Kalimantan Timur	60 565	60 565	60 565	60 565	60 565	60 565
Sulawesi Utara	65 738	65 815	66 235	66 235	66 235	66 235
Sulawesi Tengah	62 668	63 498	63 498	64 361	64 361	64 361
Sulawesi Selatan	47 557	51 975	51 975	51 975	51 975	51 975
Sulawesi Tenggara	60 510	60 510	60 510	60 510	60 510	60 510
Gorontalo	46 683	46 683	46 683	46 683	46 683	46 683
Sulawesi Barat	53 896	53 896	53 896	53 896	53 896	53 896
Maluku	52 752	52 752	55 431	55 431	55 431	56 605
Maluku Utara	61 224	61 224	61 224	61 224	61 224	61 224
Papua Barat	-	-	-	-	-	-
Papua	69 357	69 357	69 357	69 357	69 357	69 357
Nasional/ <i>National</i>	54 301	55 164	56 002	56 165	56 454	56 703

Lanjutan Tabel/Continued Table 3.1

Provinsi <i>Province</i>	Juli <i>July</i>	Agustus <i>August</i>	September <i>September</i>	Oktober <i>October</i>	November <i>November</i>	Desember <i>December</i>	Rata-rata <i>Average</i>
(1)	(8)	(9)	(10)	(11)	(12)	(13)	(14)
Aceh	62 187	62 187	62 187	62 187	62 187	62 187	61 745
Sumatera Utara	58 629	58 895	58 895	58 895	58 895	58 895	58 613
Sumatera Barat	62 616	62 657	62 657	62 735	62 953	62 953	62 526
Riau	78 091	78 091	78 350	78 350	78 832	78 832	77 642
Jambi	63 346	63 346	63 346	63 346	63 346	63 346	61 744
Sumatera Selatan	49 029	49 029	49 029	49 029	49 029	49 029	48 372
Bengkulu	56 943	56 943	56 943	56 943	57 096	57 096	56 767
Lampung	48 034	48 034	48 127	48 127	48 293	48 293	48 093
Kepulauan Bangka Belitung	70 469	70 469	70 469	70 469	70 469	70 469	69 580
Kepulauan Riau	76 434	76 434	77 210	77 210	77 210	77 210	75 738
DKI Jakarta	-	-	-	-	-	-	-
Jawa Barat	40 283	41 020	41 529	41 577	41 656	41 673	40 721
Jawa Tengah	39 920	39 949	40 189	40 347	40 837	40 867	39 927
DI Yogyakarta	44 437	47 504	49 910	49 910	49 910	49 910	44 159
Jawa Timur	39 487	39 714	39 750	39 750	40 031	40 052	38 998
Banten	47 571	47 571	48 138	48 210	48 328	48 328	44 557
Bali	64 162	64 440	64 440	64 540	64 828	64 828	64 102
Nusa Tenggara Barat	53 657	53 969	53 969	54 373	55 393	55 393	52 230
Nusa Tenggara Timur	48 642	48 642	48 642	48 642	48 642	48 642	46 466
Kalimantan Barat	62 027	62 270	63 180	63 180	63 180	63 180	62 432
Kalimantan Tengah	63 101	63 101	63 101	63 101	63 101	63 101	62 806
Kalimantan Selatan	48 443	48 443	48 784	48 784	48 784	48 784	47 349
Kalimantan Timur	60 565	60 565	60 565	60 565	60 565	60 565	60 565
Sulawesi Utara	66 235	66 235	66 235	66 235	66 400	66 400	66 186
Sulawesi Tengah	64 361	64 361	64 361	64 361	64 361	64 361	64 076
Sulawesi Selatan	52 486	52 486	52 486	52 486	53 217	53 217	51 984
Sulawesi Tenggara	60 510	64 643	64 643	64 643	64 643	64 643	62 232
Gorontalo	46 683	46 683	46 683	46 683	46 683	46 683	46 683
Sulawesi Barat	53 896	53 896	53 896	53 896	56 875	59 728	54 630
Maluku	56 605	56 605	56 605	56 605	56 605	56 605	55 670
Maluku Utara	62 381	62 381	62 381	62 381	62 381	62 381	61 802
Papua Barat	-	-	-	-	-	-	-
Papua	69 357	69 357	75 009	87 731	87 731	87 731	74 422
Nasional/ <i>National</i>	57 116	57 417	57 797	58 235	58 467	58 561	56 865

Tabel/Table 3.2

Upah Buruh Subsektor Tanaman Hortikultura 2019
Membajak (Rp/Hari)
Laborer Wages of Horticulture Crops Subsector 2019
Plowing (Rupiahs/Day)

Provinsi <i>Province</i>	Januari <i>January</i>	Februari <i>February</i>	Maret <i>March</i>	April <i>April</i>	Mei <i>May</i>	Juni <i>June</i>
(1)	(2)	(3)	(4)	(5)	(6)	(7)
Aceh	59 507	59 507	59 507	59 507	59 507	59 507
Sumatera Utara	57 245	57 437	57 437	57 437	57 437	57 437
Sumatera Barat	64 266	64 266	65 340	65 340	65 340	65 340
Riau	-	-	-	-	-	-
Jambi	53 891	54 917	59 686	59 686	64 100	64 100
Sumatera Selatan	47 083	47 083	47 083	47 083	47 083	47 083
Bengkulu	56 420	57 843	57 843	57 843	57 843	57 843
Lampung	54 306	54 306	54 306	54 306	54 306	54 306
Kepulauan Bangka Belitung	-	-	-	-	-	-
Kepulauan Riau	-	-	-	-	-	-
DKI Jakarta	-	-	-	-	-	-
Jawa Barat	50 197	51 653	51 653	51 653	51 653	51 653
Jawa Tengah	50 947	58 062	58 062	58 138	58 138	58 237
DI Yogyakarta	54 622	54 622	57 391	57 391	57 391	57 391
Jawa Timur	43 594	43 594	43 594	43 605	44 545	44 545
Banten	46 240	47 773	47 773	47 773	51 066	51 066
Bali	61 165	61 165	63 483	63 483	63 483	63 483
Nusa Tenggara Barat	53 905	53 905	59 094	59 094	59 094	59 094
Nusa Tenggara Timur	45 777	45 777	45 777	49 972	49 972	50 530
Kalimantan Barat	63 878	63 878	63 878	63 878	63 878	63 878
Kalimantan Tengah	51 768	51 768	53 029	53 029	53 029	53 029
Kalimantan Selatan	59 878	59 878	59 878	59 878	61 424	61 424
Kalimantan Timur	64 761	64 761	64 761	64 761	64 761	64 761
Sulawesi Utara	68 071	68 071	68 071	68 071	68 071	68 071
Sulawesi Tengah	54 866	59 580	59 580	59 580	60 105	60 105
Sulawesi Selatan	47 864	47 864	47 864	47 864	47 864	47 864
Sulawesi Tenggara	62 984	63 631	63 631	63 631	63 631	63 631
Gorontalo	62 906	65 004	65 004	65 004	65 004	65 004
Sulawesi Barat	65 425	65 425	65 425	65 425	65 425	65 425
Maluku	-	-	-	-	-	-
Maluku Utara	62 941	62 941	62 941	62 941	62 941	62 941
Papua Barat	-	-	-	-	-	-
Papua	-	-	-	-	-	-
Nasional/ <i>National</i>	56 592	57 340	57 984	58 143	58 539	58 564

Lanjutan Tabel/Continued Table 3.2

Provinsi <i>Province</i>	Juli <i>July</i>	Agustus <i>August</i>	September <i>September</i>	Oktober <i>October</i>	November <i>November</i>	Desember <i>December</i>	Rata-rata <i>Average</i>
(1)	(8)	(9)	(10)	(11)	(12)	(13)	(14)
Aceh	59 507	59 507	59 507	59 507	59 507	59 507	59 507
Sumatera Utara	57 437	57 682	57 682	57 682	58 361	58 361	57 636
Sumatera Barat	65 340	65 340	65 340	65 661	67 223	67 223	65 501
Riau	-	-	-	-	-	-	-
Jambi	64 100	64 100	64 100	64 100	64 633	64 633	61 837
Sumatera Selatan	47 083	47 083	47 083	47 083	47 083	47 083	47 083
Bengkulu	57 843	57 843	57 843	57 843	57 843	57 843	57 724
Lampung	54 306	54 306	54 306	54 515	54 724	54 724	54 393
Kepulauan Bangka Belitung	-	-	-	-	-	-	-
Kepulauan Riau	-	-	-	-	-	-	-
DKI Jakarta	-	-	-	-	-	-	-
Jawa Barat	51 653	51 958	56 159	56 195	56 404	56 499	53 111
Jawa Tengah	58 349	58 539	58 539	58 539	58 582	58 694	57 736
DI Yogyakarta	57 391	57 391	57 391	57 391	58 253	58 253	57 073
Jawa Timur	45 154	45 203	45 264	45 692	46 668	47 143	44 883
Banten	51 066	53 365	53 365	53 365	53 365	53 365	50 799
Bali	63 483	66 601	66 601	66 601	66 601	66 601	64 396
Nusa Tenggara Barat	59 094	59 094	59 094	59 094	59 094	59 094	58 229
Nusa Tenggara Timur	50 530	50 530	50 530	50 530	50 530	50 530	49 249
Kalimantan Barat	63 878	63 878	63 878	63 878	63 878	63 878	63 878
Kalimantan Tengah	53 029	53 029	53 029	53 029	53 029	53 029	52 818
Kalimantan Selatan	61 424	61 424	61 424	61 424	61 424	61 424	60 909
Kalimantan Timur	64 761	64 761	64 761	64 761	64 761	64 761	64 761
Sulawesi Utara	68 071	68 071	68 071	68 071	68 071	68 071	68 071
Sulawesi Tengah	60 105	60 105	60 105	60 105	60 105	60 474	59 568
Sulawesi Selatan	52 092	52 092	52 092	52 092	55 749	59 460	50 897
Sulawesi Tenggara	63 631	68 375	68 375	68 375	68 375	68 375	65 554
Gorontalo	65 004	65 004	65 004	65 004	65 004	65 004	64 829
Sulawesi Barat	65 425	65 425	65 425	65 425	65 425	65 425	65 425
Maluku	-	-	-	-	-	-	-
Maluku Utara	62 941	62 941	62 941	62 941	62 941	62 941	62 941
Papua Barat	-	-	-	-	-	-	-
Papua	-	-	-	-	-	-	-
Nasional/ <i>National</i>	58 747	59 153	59 311	59 347	59 671	59 847	58 603

Tabel/Table 3.3

Upah Buruh Subsektor Tanaman Hortikultura 2019
Menanam (Rp/Hari)
Laborer Wages of Horticulture Crops Subsector 2019
Planting (Rupiahs/Day)

Provinsi <i>Province</i>	Januari <i>January</i>	Februari <i>February</i>	Maret <i>March</i>	April <i>April</i>	Mei <i>May</i>	Juni <i>June</i>
(1)	(2)	(3)	(4)	(5)	(6)	(7)
Aceh	50 943	51 721	51 721	51 721	51 721	51 721
Sumatera Utara	49 147	49 147	49 147	49 147	49 455	49 521
Sumatera Barat	50 969	50 969	54 662	54 662	54 853	54 853
Riau	55 154	55 748	55 748	55 748	55 748	55 748
Jambi	51 362	53 035	55 586	55 586	56 653	56 653
Sumatera Selatan	42 028	42 028	42 028	42 028	42 028	42 028
Bengkulu	37 487	37 487	37 487	37 487	40 487	40 487
Lampung	30 844	33 194	33 194	35 651	35 651	35 651
Kepulauan Bangka Belitung	50 255	50 255	50 255	50 255	55 273	55 273
Kepulauan Riau	63 061	63 061	63 061	63 061	63 652	63 652
DKI Jakarta	-	-	-	-	-	-
Jawa Barat	33 264	33 264	33 385	33 385	33 455	33 455
Jawa Tengah	27 498	28 519	30 781	31 243	33 885	34 018
DI Yogyakarta	35 929	35 929	36 345	36 765	36 765	38 160
Jawa Timur	30 245	30 605	32 773	32 957	32 957	33 045
Banten	35 843	35 843	37 348	39 294	39 294	42 105
Bali	59 574	62 660	63 447	63 447	63 447	68 224
Nusa Tenggara Barat	35 042	37 858	37 858	37 858	37 858	38 638
Nusa Tenggara Timur	30 573	30 573	31 846	31 846	31 846	31 846
Kalimantan Barat	42 412	42 856	42 856	42 856	42 856	42 856
Kalimantan Tengah	55 744	58 195	59 560	59 560	59 560	59 560
Kalimantan Selatan	36 289	36 289	36 289	36 289	38 908	38 908
Kalimantan Timur	61 903	62 618	62 618	62 618	63 379	63 379
Sulawesi Utara	59 198	59 911	59 911	59 911	59 911	63 885
Sulawesi Tengah	57 571	57 571	57 571	58 237	58 237	59 578
Sulawesi Selatan	48 189	48 256	48 256	48 256	48 256	48 256
Sulawesi Tenggara	60 861	60 861	60 861	60 861	60 861	60 861
Gorontalo	52 860	52 860	52 860	52 860	52 860	52 860
Sulawesi Barat	61 172	61 172	61 172	61 172	61 172	61 172
Maluku	-	-	-	-	-	-
Maluku Utara	54 152	54 152	54 152	58 726	58 726	58 726
Papua Barat	62 343	62 343	68 030	74 661	74 661	74 661
Papua	-	-	-	-	-	-
Nasional/ <i>National</i>	47 850	48 401	49 105	49 664	50 189	50 684

Lanjutan Tabel/Continued Table 3.3

Provinsi <i>Province</i>	Juli <i>July</i>	Agustus <i>August</i>	September <i>September</i>	Oktober <i>October</i>	November <i>November</i>	Desember <i>December</i>	Rata-rata <i>Average</i>
(1)	(8)	(9)	(10)	(11)	(12)	(13)	(14)
Aceh	51 721	51 721	51 721	51 721	51 937	51 937	51 692
Sumatera Utara	49 521	49 521	49 671	49 671	49 794	49 794	49 461
Sumatera Barat	54 853	54 907	54 947	55 144	55 344	55 344	54 292
Riau	55 748	55 748	55 748	55 748	55 748	55 748	55 698
Jambi	56 653	56 653	56 653	56 653	57 133	57 133	55 813
Sumatera Selatan	42 028	42 028	42 028	42 028	45 248	45 248	42 564
Bengkulu	43 252	43 252	43 252	43 252	43 252	43 252	40 869
Lampung	35 651	35 651	35 651	38 820	42 491	42 491	36 245
Kepulauan Bangka Belitung	55 273	55 273	55 273	55 273	55 273	55 273	53 600
Kepulauan Riau	63 652	63 652	65 101	65 101	65 101	65 101	63 938
DKI Jakarta	-	-	-	-	-	-	-
Jawa Barat	33 514	33 841	33 987	33 995	34 078	34 110	33 644
Jawa Tengah	36 532	36 595	36 595	36 603	36 629	36 649	33 796
DI Yogyakarta	38 160	38 541	38 541	38 541	38 833	38 833	37 612
Jawa Timur	33 587	33 680	33 692	33 692	34 123	34 179	32 961
Banten	42 105	42 105	42 105	42 105	42 652	44 824	40 468
Bali	68 224	68 224	68 224	68 279	68 691	68 691	65 928
Nusa Tenggara Barat	38 638	38 638	38 638	39 559	41 419	41 419	38 619
Nusa Tenggara Timur	31 846	31 846	34 365	34 365	34 365	34 365	32 473
Kalimantan Barat	42 856	44 593	48 062	48 062	48 062	48 062	44 699
Kalimantan Tengah	59 560	59 560	59 560	59 560	59 560	59 560	59 129
Kalimantan Selatan	38 908	38 908	38 908	38 908	39 136	39 136	38 073
Kalimantan Timur	63 379	63 379	63 379	63 379	63 379	63 379	63 066
Sulawesi Utara	63 885	63 885	63 885	63 885	64 565	64 565	62 283
Sulawesi Tengah	59 725	59 725	59 725	59 725	59 725	59 923	58 943
Sulawesi Selatan	48 256	48 256	48 256	48 256	48 898	50 805	48 517
Sulawesi Tenggara	60 861	60 861	60 861	60 861	60 861	60 861	60 861
Gorontalo	52 860	52 860	52 860	52 860	52 860	52 860	52 860
Sulawesi Barat	61 172	61 172	61 172	61 172	66 419	70 147	62 357
Maluku	-	-	-	-	-	-	-
Maluku Utara	62 859	62 859	62 859	62 859	62 859	62 859	59 649
Papua Barat	74 661	74 661	74 661	74 661	74 661	74 661	72 055
Papua	-	-	-	-	-	-	-
Nasional/ <i>National</i>	51 012	51 098	51 349	51 490	52 082	52 403	50 444

Tabel/Table 3.4

Upah Buruh Subsektor Tanaman Hortikultura 2019
Merambet (Rp/Hari)
Laborer Wages of Horticulture Crops Subsector 2019
Weeding (Rupiahs/Day)

Provinsi <i>Province</i>	Januari <i>January</i>	Februari <i>February</i>	Maret <i>March</i>	April <i>April</i>	Mei <i>May</i>	Juni <i>June</i>
(1)	(2)	(3)	(4)	(5)	(6)	(7)
Aceh	38 645	40 401	40 401	40 401	40 401	40 401
Sumatera Utara	51 833	51 833	51 833	51 833	52 337	52 593
Sumatera Barat	51 166	51 166	51 166	51 286	51 286	51 286
Riau	57 245	57 245	58 459	58 459	58 459	58 459
Jambi	48 910	48 910	52 414	52 414	57 957	57 957
Sumatera Selatan	40 402	40 402	45 342	45 342	45 342	45 342
Bengkulu	39 633	39 633	39 633	39 633	42 421	42 421
Lampung	33 732	36 023	36 023	36 023	36 023	36 023
Kepulauan Bangka Belitung	65 359	65 359	65 359	65 359	65 359	65 359
Kepulauan Riau	72 571	72 571	72 571	72 571	72 571	72 571
DKI Jakarta	-	-	-	-	-	-
Jawa Barat	33 952	33 952	36 098	36 098	38 581	41 300
Jawa Tengah	29 893	31 307	31 335	31 522	33 313	36 065
DI Yogyakarta	37 020	37 020	39 670	41 126	41 557	42 499
Jawa Timur	30 517	30 808	31 285	31 403	31 970	32 029
Banten	33 104	36 394	37 234	39 570	39 570	41 599
Bali	50 714	54 884	54 884	54 884	54 884	57 354
Nusa Tenggara Barat	43 159	43 159	48 382	48 382	48 382	48 382
Nusa Tenggara Timur	39 187	39 187	40 248	40 248	40 248	40 248
Kalimantan Barat	37 846	41 496	41 496	41 496	41 496	41 496
Kalimantan Tengah	51 120	51 120	51 120	51 120	51 120	51 120
Kalimantan Selatan	46 092	46 092	46 092	46 092	46 092	46 092
Kalimantan Timur	68 343	72 729	72 729	72 729	72 729	72 729
Sulawesi Utara	68 426	71 555	71 555	71 555	71 555	71 555
Sulawesi Tengah	43 349	43 349	47 349	47 349	47 349	51 048
Sulawesi Selatan	45 747	45 747	45 747	45 747	45 747	45 747
Sulawesi Tenggara	46 757	48 328	59 914	59 914	59 914	59 914
Gorontalo	56 160	56 160	56 160	56 160	56 160	56 160
Sulawesi Barat	55 248	55 248	55 248	55 248	55 248	55 248
Maluku	46 025	46 025	46 025	46 025	46 025	46 025
Maluku Utara	43 247	48 111	48 111	48 111	48 111	59 857
Papua Barat	-	-	-	-	-	-
Papua	-	-	-	-	-	-
Nasional/ <i>National</i>	47 358	48 534	49 954	50 090	50 545	51 405

Lanjutan Tabel/Continued Table 3.4

Provinsi <i>Province</i>	Juli <i>July</i>	Agustus <i>August</i>	September <i>September</i>	Oktober <i>October</i>	November <i>November</i>	Desember <i>December</i>	Rata-rata <i>Average</i>
(1)	(8)	(9)	(10)	(11)	(12)	(13)	(14)
Aceh	40 401	40 401	40 401	40 401	40 632	40 632	40 293
Sumatera Utara	52 593	52 751	53 006	53 006	53 319	53 319	52 521
Sumatera Barat	51 330	51 373	51 373	51 516	51 921	51 921	51 399
Riau	58 459	59 103	64 561	64 561	64 561	64 561	60 344
Jambi	57 957	57 957	57 957	57 957	58 808	58 808	55 667
Sumatera Selatan	45 342	45 342	45 342	45 342	45 342	45 342	44 519
Bengkulu	46 455	46 455	46 455	46 455	46 455	46 455	43 508
Lampung	36 023	39 316	40 269	40 269	40 269	41 162	37 596
Kepulauan Bangka Belitung	65 359	65 359	65 359	65 359	65 359	65 359	65 359
Kepulauan Riau	72 571	72 571	72 571	72 571	72 571	72 571	72 571
DKI Jakarta	-	-	-	-	-	-	-
Jawa Barat	41 300	41 532	41 772	41 783	42 005	42 028	39 200
Jawa Tengah	37 052	37 228	37 327	37 392	37 588	37 588	34 801
DI Yogyakarta	42 499	42 499	42 499	42 499	46 391	46 391	41 806
Jawa Timur	32 244	32 326	32 487	32 520	32 817	32 873	31 940
Banten	41 599	45 345	45 345	45 345	48 212	48 899	41 851
Bali	57 354	57 354	57 354	57 354	57 354	57 354	55 977
Nusa Tenggara Barat	48 382	48 382	48 382	48 382	48 382	48 382	47 511
Nusa Tenggara Timur	41 270	41 270	41 270	41 270	41 270	41 270	40 582
Kalimantan Barat	41 496	42 012	42 012	42 012	42 012	42 012	41 407
Kalimantan Tengah	51 120	51 120	51 120	51 120	51 120	51 120	51 120
Kalimantan Selatan	46 092	46 092	46 092	46 092	46 092	46 092	46 092
Kalimantan Timur	72 729	72 729	72 729	72 729	72 729	72 729	72 364
Sulawesi Utara	71 555	71 555	71 555	71 555	71 555	71 555	71 294
Sulawesi Tengah	51 048	51 048	51 048	51 048	51 048	51 048	48 840
Sulawesi Selatan	45 747	45 747	54 885	54 885	54 885	54 885	48 793
Sulawesi Tenggara	59 914	59 914	59 914	59 914	59 914	61 471	57 982
Gorontalo	56 160	56 160	56 160	56 160	56 160	56 160	56 160
Sulawesi Barat	55 248	55 248	55 248	55 248	55 248	55 248	55 248
Maluku	46 025	46 025	53 611	53 611	53 611	53 611	48 554
Maluku Utara	59 857	59 857	59 857	59 857	59 857	59 857	54 558
Papua Barat	-	-	-	-	-	-	-
Papua	-	-	-	-	-	-	-
Nasional/ <i>National</i>	51 609	51 895	52 666	52 674	52 973	53 077	51 065

Tabel/Table 3.5

Upah Buruh Subsektor Tanaman Hortikultura 2019
Memanen (Rp/Hari)
Laborer Wages of Horticulture Crops Subsector 2019
Harvesting (Rupiahs/Day)

Provinsi <i>Province</i>	Januari <i>January</i>	Februari <i>February</i>	Maret <i>March</i>	April <i>April</i>	Mei <i>May</i>	Juni <i>June</i>
(1)	(2)	(3)	(4)	(5)	(6)	(7)
Aceh	53 464	54 589	54 950	54 950	54 950	54 950
Sumatera Utara	56 924	57 142	57 142	57 142	57 788	58 019
Sumatera Barat	54 274	54 274	57 625	57 625	60 977	60 977
Riau	60 842	60 842	63 116	63 116	63 116	63 692
Jambi	48 496	52 934	52 934	52 934	52 934	52 934
Sumatera Selatan	43 449	43 449	44 855	44 855	44 855	44 855
Bengkulu	50 514	50 514	50 514	50 514	50 514	50 514
Lampung	37 383	40 550	40 550	40 550	40 550	40 550
Kepulauan Bangka Belitung	52 325	52 325	52 325	52 325	55 189	55 189
Kepulauan Riau	-	-	-	-	-	-
DKI Jakarta	-	-	-	-	-	-
Jawa Barat	34 552	34 552	37 812	37 812	39 822	39 822
Jawa Tengah	30 551	31 344	31 349	31 675	34 408	34 605
DI Yogyakarta	30 506	33 576	33 817	37 768	37 768	40 024
Jawa Timur	33 342	33 698	33 698	33 804	33 804	36 523
Banten	40 835	40 835	40 835	41 079	41 079	41 079
Bali	53 592	57 639	58 309	58 309	58 309	59 268
Nusa Tenggara Barat	48 521	48 521	51 206	55 564	55 564	55 564
Nusa Tenggara Timur	43 712	43 712	43 712	43 712	43 712	43 712
Kalimantan Barat	41 466	44 612	44 612	44 612	44 612	44 612
Kalimantan Tengah	56 563	56 563	56 563	56 563	56 563	56 563
Kalimantan Selatan	40 783	40 783	40 783	40 783	40 783	40 783
Kalimantan Timur	71 818	73 329	73 329	73 329	75 720	76 514
Sulawesi Utara	60 867	62 006	62 006	66 487	66 487	70 574
Sulawesi Tengah	41 002	42 322	42 322	46 280	50 012	54 308
Sulawesi Selatan	47 768	47 995	48 401	48 401	48 401	48 401
Sulawesi Tenggara	60 850	61 186	61 186	62 303	63 024	63 024
Gorontalo	38 840	38 840	42 945	42 945	42 945	42 945
Sulawesi Barat	49 594	49 594	49 594	49 594	49 594	49 594
Maluku	-	-	-	-	-	-
Maluku Utara	60 994	60 994	60 994	60 994	60 994	64 309
Papua Barat	-	-	-	-	-	-
Papua	-	-	-	-	-	-
Nasional/ <i>National</i>	48 759	49 652	50 418	51 057	51 693	52 363

Lanjutan Tabel/Continued Table 3.5

Provinsi <i>Province</i>	Juli <i>July</i>	Agustus <i>August</i>	September <i>September</i>	Oktober <i>October</i>	November <i>November</i>	Desember <i>December</i>	Rata-rata <i>Average</i>
(1)	(8)	(9)	(10)	(11)	(12)	(13)	(14)
Aceh	54 950	54 950	54 950	54 950	55 229	55 229	54 842
Sumatera Utara	58 019	58 090	58 090	58 090	58 544	58 544	57 794
Sumatera Barat	60 977	61 036	61 036	61 156	61 492	61 492	59 412
Riau	63 692	63 692	63 692	63 692	63 692	63 692	63 073
Jambi	52 934	52 934	52 934	52 934	54 177	54 177	52 771
Sumatera Selatan	44 911	44 968	44 968	44 968	45 728	45 728	44 799
Bengkulu	52 949	53 484	53 658	53 658	53 658	53 658	52 013
Lampung	44 066	44 066	47 318	47 318	47 318	47 318	43 128
Kepulauan Bangka Belitung	55 189	55 189	55 189	55 189	55 189	55 189	54 235
Kepulauan Riau	-	-	-	-	-	-	-
DKI Jakarta	-	-	-	-	-	-	-
Jawa Barat	39 822	43 920	44 109	44 151	44 266	44 302	40 412
Jawa Tengah	34 605	34 738	34 818	34 818	34 854	34 854	33 551
DI Yogyakarta	40 024	45 437	45 437	45 437	45 437	45 437	40 056
Jawa Timur	36 775	40 448	40 496	40 516	41 269	41 362	37 145
Banten	41 079	48 125	52 968	52 968	52 968	52 968	45 568
Bali	59 551	59 679	59 679	59 822	60 233	60 233	58 719
Nusa Tenggara Barat	55 564	60 293	60 293	60 293	60 293	60 293	55 998
Nusa Tenggara Timur	43 712	43 712	43 712	43 962	43 962	43 962	43 775
Kalimantan Barat	44 612	45 156	46 155	46 155	46 155	46 155	44 910
Kalimantan Tengah	56 563	56 563	56 563	62 626	62 626	62 626	58 078
Kalimantan Selatan	40 783	40 783	40 783	40 783	40 783	40 783	40 783
Kalimantan Timur	76 514	76 514	76 514	76 514	76 514	76 514	75 261
Sulawesi Utara	70 574	70 574	70 574	70 574	71 219	71 219	67 763
Sulawesi Tengah	59 673	59 673	59 673	59 673	59 673	59 673	52 857
Sulawesi Selatan	48 760	48 760	48 760	48 760	49 224	49 224	48 571
Sulawesi Tenggara	63 024	63 024	63 024	63 024	63 024	63 024	62 477
Gorontalo	42 945	42 945	46 863	46 863	50 557	50 557	44 183
Sulawesi Barat	49 594	49 594	49 594	49 594	53 294	58 699	50 661
Maluku	-	-	-	-	-	-	-
Maluku Utara	64 309	69 187	69 187	69 187	69 187	69 187	64 960
Papua Barat	-	-	-	-	-	-	-
Papua	-	-	-	-	-	-	-
Nasional/ <i>National</i>	52 786	53 868	54 333	54 562	55 007	55 198	52 475

Tabel/Table 3.6

Upah Buruh Subsektor Tanaman Hortikultura 2019
Pemupukan (Rp/Hari)
Laborer Wages of Horticulture Crops Subsector 2019
Fertilizing (Rupiahs/Day)

Provinsi <i>Province</i>	Januari <i>January</i>	Februari <i>February</i>	Maret <i>March</i>	April <i>April</i>	Mei <i>May</i>	Juni <i>June</i>
(1)	(2)	(3)	(4)	(5)	(6)	(7)
Aceh	43 751	43 751	43 751	43 751	43 751	43 751
Sumatera Utara	51 461	51 873	51 873	51 873	51 873	51 965
Sumatera Barat	54 411	54 411	55 024	55 024	55 090	55 090
Riau	46 387	46 387	46 387	46 387	49 302	49 302
Jambi	45 334	45 334	45 334	47 044	47 044	47 044
Sumatera Selatan	41 183	44 725	47 150	47 150	47 150	47 150
Bengkulu	42 505	42 505	42 505	42 505	45 897	45 897
Lampung	33 168	35 868	35 868	35 868	35 868	35 868
Kepulauan Bangka Belitung	44 805	44 805	44 805	44 805	44 805	44 805
Kepulauan Riau	62 848	62 848	62 848	62 848	62 848	62 848
DKI Jakarta	-	-	-	-	-	-
Jawa Barat	33 736	36 805	37 072	37 072	38 947	38 947
Jawa Tengah	28 686	29 914	32 475	33 062	33 118	34 520
DI Yogyakarta	35 532	35 532	37 677	37 677	39 723	41 719
Jawa Timur	29 087	29 554	29 554	30 183	30 183	30 937
Banten	47 862	47 935	47 935	47 935	47 935	47 935
Bali	45 319	49 775	54 880	54 880	54 880	54 880
Nusa Tenggara Barat	43 810	43 810	43 810	43 810	43 810	43 810
Nusa Tenggara Timur	38 820	38 820	40 394	40 394	40 394	40 394
Kalimantan Barat	42 373	42 373	42 373	42 373	42 373	42 373
Kalimantan Tengah	63 664	63 664	63 664	63 664	63 664	63 664
Kalimantan Selatan	44 671	47 604	47 604	47 604	47 604	47 604
Kalimantan Timur	57 039	58 963	62 233	62 874	69 112	69 112
Sulawesi Utara	70 256	70 256	70 256	70 256	70 256	70 256
Sulawesi Tengah	42 989	45 681	45 681	49 062	49 062	54 066
Sulawesi Selatan	37 676	38 208	38 208	38 208	38 208	38 208
Sulawesi Tenggara	41 283	43 990	43 990	43 990	43 990	43 990
Gorontalo	29 509	32 638	32 638	32 638	32 638	32 638
Sulawesi Barat	55 052	55 052	55 052	55 052	55 052	55 052
Maluku	-	-	-	-	-	-
Maluku Utara	71 389	71 389	71 389	71 389	71 389	71 389
Papua Barat	78 393	78 393	78 393	78 393	78 393	78 393
Papua	-	-	-	-	-	-
Nasional/ <i>National</i>	46 767	47 762	48 361	48 592	49 145	49 454

Lanjutan Tabel/Continued Table 3.6

Provinsi <i>Province</i>	Juli <i>July</i>	Agustus <i>August</i>	September <i>September</i>	Oktober <i>October</i>	November <i>November</i>	Desember <i>December</i>	Rata-rata <i>Average</i>
(1)	(8)	(9)	(10)	(11)	(12)	(13)	(14)
Aceh	43 751	43 751	43 751	43 751	43 751	43 751	43 751
Sumatera Utara	51 965	52 217	52 217	52 416	52 615	52 615	52 080
Sumatera Barat	55 155	55 155	55 155	55 155	55 312	55 312	55 025
Riau	49 302	49 302	49 302	49 302	49 302	49 302	48 330
Jambi	47 044	47 044	47 044	47 044	47 044	47 044	46 616
Sumatera Selatan	47 150	47 150	47 150	47 150	50 317	50 317	46 978
Bengkulu	50 031	50 031	50 031	50 031	50 031	50 031	46 833
Lampung	35 868	35 868	35 868	39 311	41 080	41 080	36 798
Kepulauan Bangka Belitung	44 805	44 805	44 805	44 805	44 805	44 805	44 805
Kepulauan Riau	62 848	62 848	62 848	62 848	62 848	62 848	62 848
DKI Jakarta	-	-	-	-	-	-	-
Jawa Barat	38 947	39 797	40 064	40 085	40 308	40 348	38 511
Jawa Tengah	34 551	34 737	34 799	34 808	35 138	35 138	33 412
DI Yogyakarta	41 719	41 719	41 719	41 719	41 719	41 719	39 848
Jawa Timur	31 394	32 488	34 892	35 289	36 649	36 678	32 241
Banten	48 239	48 633	48 633	48 633	50 353	50 353	48 532
Bali	59 808	59 808	59 808	59 808	60 991	60 991	56 319
Nusa Tenggara Barat	43 810	43 810	43 810	48 438	52 269	52 269	45 606
Nusa Tenggara Timur	43 416	43 416	43 416	43 416	43 416	43 416	41 643
Kalimantan Barat	42 373	42 373	42 373	42 373	42 373	42 373	42 373
Kalimantan Tengah	63 664	63 664	63 664	63 664	63 664	63 664	63 664
Kalimantan Selatan	47 604	47 604	47 604	47 604	47 604	47 604	47 359
Kalimantan Timur	69 112	69 112	69 112	69 112	69 112	69 112	66 167
Sulawesi Utara	70 256	70 256	70 256	70 256	70 256	70 256	70 256
Sulawesi Tengah	54 066	54 066	54 066	54 066	54 066	54 066	50 911
Sulawesi Selatan	38 208	38 208	38 208	38 208	38 208	42 137	38 491
Sulawesi Tenggara	43 990	48 444	48 444	48 444	48 444	48 444	45 620
Gorontalo	32 638	32 638	36 123	36 123	36 123	36 123	33 539
Sulawesi Barat	55 052	55 052	55 052	55 052	60 547	65 167	56 353
Maluku	-	-	-	-	-	-	-
Maluku Utara	71 389	71 389	71 389	71 389	71 389	71 389	71 389
Papua Barat	78 393	78 393	78 393	78 393	78 393	78 393	78 393
Papua	-	-	-	-	-	-	-
Nasional/ <i>National</i>	49 885	50 126	50 333	50 623	51 271	51 558	49 490

Tabel/Table 3.7

Upah Buruh Subsektor Tanaman Hortikultura 2019
Penyemprotan Organisme Pengganggu Tanaman (Rp/Hari)
Laborer Wages of Horticulture Crops Subsector 2019
Spraying (Rupiahs/Day)

Provinsi <i>Province</i>	Januari <i>January</i>	Februari <i>February</i>	Maret <i>March</i>	April <i>April</i>	Mei <i>May</i>	Juni <i>June</i>
(1)	(2)	(3)	(4)	(5)	(6)	(7)
Aceh	41 728	46 819	46 819	46 819	46 819	46 819
Sumatera Utara	56 793	56 793	57 041	57 041	57 800	57 800
Sumatera Barat	55 775	57 616	58 230	58 230	58 316	58 917
Riau	69 484	72 102	72 102	72 102	72 102	72 102
Jambi	49 384	49 384	49 384	49 384	49 384	54 564
Sumatera Selatan	43 587	43 587	47 953	47 953	47 953	47 953
Bengkulu	42 326	42 326	42 326	42 326	42 326	42 326
Lampung	42 663	44 451	47 732	47 732	47 732	47 732
Kepulauan Bangka Belitung	68 003	68 003	68 003	68 003	68 003	68 003
Kepulauan Riau	-	-	-	-	-	-
DKI Jakarta	-	-	-	-	-	-
Jawa Barat	34 648	35 032	37 185	37 185	37 203	37 203
Jawa Tengah	27 697	28 632	30 437	32 314	32 348	34 020
DI Yogyakarta	29 160	29 160	32 243	32 243	32 243	35 355
Jawa Timur	28 422	28 818	29 326	29 355	29 443	29 486
Banten	34 319	35 488	35 488	35 488	35 488	35 488
Bali	48 707	48 707	48 707	48 707	48 707	48 707
Nusa Tenggara Barat	44 514	51 831	53 911	53 911	53 911	53 911
Nusa Tenggara Timur	46 627	46 627	46 627	51 341	51 341	51 341
Kalimantan Barat	51 972	51 972	51 972	51 972	51 972	51 972
Kalimantan Tengah	48 720	57 478	57 478	57 478	57 478	57 478
Kalimantan Selatan	48 775	48 775	48 775	48 775	48 775	48 775
Kalimantan Timur	54 293	54 293	54 293	54 293	54 293	54 293
Sulawesi Utara	65 292	65 292	65 292	65 292	65 292	65 292
Sulawesi Tengah	50 474	50 474	50 474	50 474	50 474	55 591
Sulawesi Selatan	32 440	37 549	37 549	37 549	37 549	37 549
Sulawesi Tenggara	38 020	38 020	38 020	38 020	38 020	38 020
Gorontalo	36 438	36 438	36 438	36 438	36 438	36 438
Sulawesi Barat	50 440	50 440	50 440	50 440	50 440	50 440
Maluku	-	-	-	-	-	-
Maluku Utara	-	-	-	-	-	-
Papua Barat	-	-	-	-	-	-
Papua	-	-	-	-	-	-
Nasional/ <i>National</i>	45 952	47 263	47 935	48 180	48 217	48 799

Lanjutan Tabel/Continued Table 3.7

Provinsi <i>Province</i>	Juli <i>July</i>	Agustus <i>August</i>	September <i>September</i>	Oktober <i>October</i>	November <i>November</i>	Desember <i>December</i>	Rata-rata <i>Average</i>
(1)	(8)	(9)	(10)	(11)	(12)	(13)	(14)
Aceh	46 819	46 819	46 819	46 819	46 819	46 819	46 395
Sumatera Utara	57 800	59 040	59 071	59 071	59 550	59 550	58 113
Sumatera Barat	58 917	59 285	59 285	59 285	59 864	59 864	58 632
Riau	72 102	72 102	72 102	72 102	72 102	72 102	71 884
Jambi	54 564	54 564	54 564	54 564	54 564	54 564	52 405
Sumatera Selatan	47 953	47 953	47 953	47 953	51 850	51 850	47 875
Bengkulu	46 591	46 591	46 591	47 105	51 667	51 667	45 347
Lampung	47 732	47 732	47 732	47 732	47 732	47 732	47 036
Kepulauan Bangka Belitung	68 003	68 003	68 003	68 003	68 003	68 003	68 003
Kepulauan Riau	-	-	-	-	-	-	-
DKI Jakarta	-	-	-	-	-	-	-
Jawa Barat	37 203	37 291	37 365	37 385	37 439	37 461	36 883
Jawa Tengah	34 058	37 087	37 087	37 189	37 251	37 251	33 781
DI Yogyakarta	35 355	35 355	35 355	35 355	38 428	38 428	34 057
Jawa Timur	29 742	29 789	29 815	29 837	30 145	30 145	29 527
Banten	35 488	40 500	40 500	40 500	40 500	40 500	37 479
Bali	55 072	55 072	55 072	55 072	55 946	55 946	52 035
Nusa Tenggara Barat	53 911	53 911	53 911	53 911	53 911	53 911	52 955
Nusa Tenggara Timur	51 341	51 341	51 341	51 341	51 341	51 341	50 163
Kalimantan Barat	51 972	51 972	51 972	51 972	51 972	51 972	51 972
Kalimantan Tengah	57 478	57 478	57 478	57 478	57 478	57 478	56 748
Kalimantan Selatan	48 775	48 775	48 775	48 775	48 775	48 775	48 775
Kalimantan Timur	54 293	54 293	54 293	54 293	54 293	54 293	54 293
Sulawesi Utara	65 292	65 292	65 292	65 292	65 292	65 292	65 292
Sulawesi Tengah	61 329	61 329	61 329	61 329	61 329	61 329	56 328
Sulawesi Selatan	41 430	41 430	41 430	41 430	41 430	41 430	39 064
Sulawesi Tenggara	38 020	41 946	41 946	41 946	50 238	50 238	41 038
Gorontalo	36 438	36 438	36 438	36 438	36 438	36 438	36 438
Sulawesi Barat	50 440	50 440	50 440	50 440	55 502	55 779	51 306
Maluku	-	-	-	-	-	-	-
Maluku Utara	-	-	-	-	-	-	-
Papua Barat	-	-	-	-	-	-	-
Papua	-	-	-	-	-	-	-
Nasional/ <i>National</i>	49 560	50 068	50 073	50 097	51 106	51 117	49 030

Tabel/Table 3.8

Upah Buruh Subsektor Tanaman Hortikultura 2019
Perontokan (Rp/Hari)
Laborer Wages of Horticulture Crops Subsector 2019
Defoliation/Treshing (Rupiah/Day)

Provinsi <i>Province</i>	Januari <i>January</i>	Februari <i>February</i>	Maret <i>March</i>	April <i>April</i>	Mei <i>May</i>	Juni <i>June</i>
(1)	(2)	(3)	(4)	(5)	(6)	(7)
Aceh	55 560	55 560	55 560	55 560	55 560	55 560
Sumatera Utara	56 626	56 626	56 626	56 626	56 626	66 235
Sumatera Barat	58 705	60 763	67 025	67 025	67 025	67 925
Riau	62 308	62 308	62 308	62 308	62 308	62 308
Jambi	44 691	50 664	50 664	50 664	50 664	50 664
Sumatera Selatan	46 437	46 437	46 437	46 437	46 437	46 437
Bengkulu	-	-	-	-	-	-
Lampung	42 304	42 304	42 304	42 304	42 304	42 304
Kepulauan Bangka Belitung	-	-	-	-	-	-
Kepulauan Riau	-	-	-	-	-	-
DKI Jakarta	-	-	-	-	-	-
Jawa Barat	35 654	36 628	36 628	36 628	36 628	36 642
Jawa Tengah	35 546	36 505	36 505	36 582	36 582	36 703
DI Yogyakarta	41 747	41 747	46 039	49 244	49 244	49 244
Jawa Timur	33 767	33 940	33 940	34 107	34 107	34 107
Banten	37 244	40 993	40 993	40 993	40 993	40 993
Bali	62 893	62 893	69 962	69 962	69 962	69 962
Nusa Tenggara Barat	48 925	48 925	54 256	54 256	54 256	54 256
Nusa Tenggara Timur	51 298	51 298	51 298	51 298	51 298	51 298
Kalimantan Barat	52 682	52 682	52 682	54 973	54 973	54 973
Kalimantan Tengah	48 254	51 415	51 415	51 415	51 415	51 415
Kalimantan Selatan	-	-	-	-	-	-
Kalimantan Timur	65 654	65 654	65 654	65 654	72 610	72 610
Sulawesi Utara	-	-	-	-	-	-
Sulawesi Tengah	53 462	53 462	58 962	58 962	58 962	65 313
Sulawesi Selatan	43 195	47 778	47 778	47 778	47 778	47 778
Sulawesi Tenggara	-	-	-	-	-	-
Gorontalo	-	-	-	-	-	-
Sulawesi Barat	-	-	-	-	-	-
Maluku	-	-	-	-	-	-
Maluku Utara	-	-	-	-	-	-
Papua Barat	-	-	-	-	-	-
Papua	-	-	-	-	-	-
Nasional/ <i>National</i>	49 587	50 617	52 292	52 565	52 896	53 706

Lanjutan Tabel/Continued Table 3.8

Provinsi <i>Province</i>	Juli <i>July</i>	Agustus <i>August</i>	September <i>September</i>	Oktober <i>October</i>	November <i>November</i>	Desember <i>December</i>	Rata-rata <i>Average</i>
(1)	(8)	(9)	(10)	(11)	(12)	(13)	(14)
Aceh	55 560	55 560	55 560	55 560	55 560	55 560	55 560
Sumatera Utara	66 235	66 235	66 694	66 694	66 694	66 694	62 384
Sumatera Barat	67 925	67 925	68 132	68 132	68 806	68 806	66 516
Riau	62 308	62 308	62 308	62 308	62 308	62 308	62 308
Jambi	50 664	50 664	50 664	50 664	50 664	50 664	50 166
Sumatera Selatan	46 437	46 437	46 437	46 437	46 437	46 437	46 437
Bengkulu	-	-	-	-	-	-	-
Lampung	42 304	42 304	48 042	48 042	48 042	48 042	44 217
Kepulauan Bangka Belitung	-	-	-	-	-	-	-
Kepulauan Riau	-	-	-	-	-	-	-
DKI Jakarta	-	-	-	-	-	-	-
Jawa Barat	36 642	36 642	36 642	36 642	36 642	36 642	36 555
Jawa Tengah	36 703	37 178	37 178	37 178	37 178	37 178	36 751
DI Yogyakarta	49 244	49 244	49 244	49 244	49 244	49 244	47 727
Jawa Timur	34 107	34 107	34 107	34 211	34 827	34 827	34 179
Banten	40 993	40 993	40 993	40 993	40 993	40 993	40 680
Bali	69 962	69 962	69 962	69 962	69 962	69 962	68 784
Nusa Tenggara Barat	54 256	54 256	54 256	54 256	54 256	54 256	53 368
Nusa Tenggara Timur	51 298	51 298	51 298	51 298	51 298	51 298	51 298
Kalimantan Barat	54 973	54 973	54 973	54 973	54 973	54 973	54 400
Kalimantan Tengah	51 415	51 415	51 415	51 415	51 415	51 415	51 151
Kalimantan Selatan	-	-	-	-	-	-	-
Kalimantan Timur	72 610	72 610	72 610	72 610	72 610	72 610	70 291
Sulawesi Utara	-	-	-	-	-	-	-
Sulawesi Tengah	65 313	65 313	65 313	65 313	65 313	65 313	61 750
Sulawesi Selatan	47 778	47 778	57 948	57 948	57 948	57 948	50 786
Sulawesi Tenggara	-	-	-	-	-	-	-
Gorontalo	-	-	-	-	-	-	-
Sulawesi Barat	-	-	-	-	-	-	-
Maluku	-	-	-	-	-	-	-
Maluku Utara	-	-	-	-	-	-	-
Papua Barat	-	-	-	-	-	-	-
Papua	-	-	-	-	-	-	-
Nasional/ <i>National</i>	53 706	53 728	54 518	54 523	54 584	54 584	53 109

SUBSEKTOR TANAMAN PERKEBUNAN RAKYAT
SMALLHOLDERS ESTATE CROPS SUBSECTOR

<https://www.bps.go.id>

Tabel/Table 4.1

Upah Buruh Subsektor Tanaman Perkebunan Rakyat 2019
Mencangkul (Rp/Hari)
Laborer Wages of Smallholders Estate Crops Subsector 2019
Hoeing (Rupiahs/Day)

Provinsi <i>Province</i>	Januari <i>January</i>	Februari <i>February</i>	Maret <i>March</i>	April <i>April</i>	Mei <i>May</i>	Juni <i>June</i>
(1)	(2)	(3)	(4)	(5)	(6)	(7)
Aceh	57 800	58 532	59 048	59 468	60 378	60 492
Sumatera Utara	59 550	59 550	59 550	59 550	59 550	59 550
Sumatera Barat	59 748	59 748	59 820	61 256	61 256	61 256
Riau	72 165	72 165	72 165	72 165	72 165	72 165
Jambi	59 808	62 269	62 656	62 656	62 656	62 890
Sumatera Selatan	50 612	50 612	50 612	50 612	50 612	50 612
Bengkulu	48 103	48 103	48 103	48 103	48 103	48 103
Lampung	45 691	45 826	45 826	45 826	45 826	45 826
Kepulauan Bangka Belitung	75 303	75 303	75 538	75 538	75 538	75 538
Kepulauan Riau	66 997	66 997	66 997	66 997	66 997	74 103
DKI Jakarta	-	-	-	-	-	-
Jawa Barat	35 887	37 972	37 972	37 972	37 972	37 972
Jawa Tengah	42 465	42 661	42 661	42 828	42 828	42 828
DI Yogyakarta	38 876	38 876	39 789	39 789	41 980	41 980
Jawa Timur	39 781	39 910	39 972	40 084	40 084	40 084
Banten	37 245	38 186	38 264	38 264	39 684	39 684
Bali	56 204	61 838	61 838	61 838	61 838	61 838
Nusa Tenggara Barat	48 361	50 159	50 159	50 159	50 159	50 159
Nusa Tenggara Timur	40 212	44 320	44 320	44 320	44 320	44 320
Kalimantan Barat	58 662	61 974	61 974	61 974	61 974	61 974
Kalimantan Tengah	53 618	63 296	64 032	64 032	64 032	64 032
Kalimantan Selatan	45 799	45 799	45 799	45 799	48 487	48 487
Kalimantan Timur	65 291	77 598	77 598	77 598	77 598	77 598
Sulawesi Utara	73 427	73 561	74 066	74 066	74 066	74 066
Sulawesi Tengah	60 753	60 753	60 998	62 098	62 658	63 254
Sulawesi Selatan	47 511	51 378	51 378	51 378	51 378	51 378
Sulawesi Tenggara	56 093	62 151	62 151	62 151	62 151	62 151
Gorontalo	56 679	57 355	57 355	57 355	57 355	57 355
Sulawesi Barat	53 361	54 192	54 192	54 192	54 192	54 192
Maluku	60 637	60 637	60 637	60 637	60 637	60 637
Maluku Utara	71 516	71 516	71 516	71 516	71 516	71 516
Papua Barat	89 046	89 046	89 361	89 361	89 421	89 518
Papua	74 041	74 041	74 041	74 041	74 041	74 041
Nasional/ <i>National</i>	56 726	58 395	58 518	58 616	58 853	59 100

Lanjutan Tabel/Continued Table 4.1

Provinsi <i>Province</i>	Juli <i>July</i>	Agustus <i>August</i>	September <i>September</i>	Oktober <i>October</i>	November <i>November</i>	Desember <i>December</i>	Rata-rata <i>Average</i>
(1)	(8)	(9)	(10)	(11)	(12)	(13)	(14)
Aceh	60 605	60 605	60 796	60 796	60 796	60 796	60 009
Sumatera Utara	59 550	59 819	59 819	59 924	59 924	59 924	59 689
Sumatera Barat	61 256	61 256	61 256	61 256	61 256	61 256	60 885
Riau	75 282	76 474	78 203	78 203	78 203	78 203	74 797
Jambi	63 194	63 194	63 194	63 194	63 422	63 746	62 740
Sumatera Selatan	50 612	50 612	50 612	50 612	50 612	50 612	50 612
Bengkulu	48 103	48 103	49 674	49 674	49 674	49 674	48 627
Lampung	45 826	45 826	45 826	45 826	45 826	45 826	45 815
Kepulauan Bangka Belitung	75 538	75 538	76 595	76 595	76 595	76 595	75 851
Kepulauan Riau	78 112	78 112	78 112	78 112	78 112	78 112	73 147
DKI Jakarta	-	-	-	-	-	-	-
Jawa Barat	37 972	37 972	41 777	41 777	41 777	41 777	39 066
Jawa Tengah	42 969	42 969	42 969	42 969	42 969	42 969	42 840
DI Yogyakarta	44 316	44 316	44 549	44 583	44 943	45 234	42 436
Jawa Timur	40 327	40 822	40 822	40 871	41 031	41 129	40 410
Banten	39 684	42 246	42 246	43 208	44 600	44 600	40 659
Bali	61 838	61 838	61 838	61 838	61 838	61 838	61 368
Nusa Tenggara Barat	50 524	50 524	50 524	50 524	50 524	50 524	50 192
Nusa Tenggara Timur	44 320	44 320	44 320	44 320	44 320	44 320	43 977
Kalimantan Barat	61 974	62 041	62 041	62 301	63 820	63 820	62 044
Kalimantan Tengah	64 032	64 032	64 032	64 032	64 032	64 032	63 103
Kalimantan Selatan	48 487	48 487	48 487	49 853	49 853	49 853	47 932
Kalimantan Timur	77 598	77 598	77 598	78 144	79 987	79 987	77 016
Sulawesi Utara	74 066	74 066	74 066	74 066	74 066	74 066	73 971
Sulawesi Tengah	63 254	63 254	63 254	63 254	63 254	63 254	62 503
Sulawesi Selatan	51 378	51 378	51 378	51 378	51 378	51 378	51 055
Sulawesi Tenggara	62 151	62 151	62 151	62 151	63 302	63 302	61 838
Gorontalo	57 355	57 355	57 355	57 355	57 355	57 355	57 299
Sulawesi Barat	54 192	54 192	54 192	54 192	58 815	58 815	54 893
Maluku	60 637	60 637	60 637	60 637	60 637	60 637	60 637
Maluku Utara	71 516	71 516	71 516	71 516	71 516	71 516	71 516
Papua Barat	89 518	89 518	89 518	89 518	89 518	89 518	89 405
Papua	74 041	74 041	74 041	74 041	74 041	74 041	74 041
Nasional/ <i>National</i>	59 537	59 676	59 936	60 037	60 378	60 400	59 181

Tabel/Table 4.2

Upah Buruh Subsektor Tanaman Perkebunan Rakyat 2019
Menanam (Rp/Hari)
Laborer Wages of Smallholders Estate Crops Subsector 2019
Planting (Rupiahs/Day)

Provinsi <i>Province</i>	Januari <i>January</i>	Februari <i>February</i>	Maret <i>March</i>	April <i>April</i>	Mei <i>May</i>	Juni <i>June</i>
(1)	(2)	(3)	(4)	(5)	(6)	(7)
Aceh	52 034	52 725	52 919	52 919	53 352	53 352
Sumatera Utara	56 614	56 614	56 614	56 614	56 614	56 614
Sumatera Barat	58 104	58 104	58 104	58 104	58 282	58 282
Riau	67 156	67 156	67 156	67 156	67 156	67 156
Jambi	60 003	62 056	62 056	62 056	62 202	62 480
Sumatera Selatan	47 422	47 422	47 422	49 756	49 756	49 756
Bengkulu	45 258	45 258	45 258	49 884	49 918	49 918
Lampung	38 589	38 589	38 589	38 589	38 589	38 589
Kepulauan Bangka Belitung	63 899	63 899	68 624	68 624	68 624	68 624
Kepulauan Riau	67 457	67 457	67 457	67 457	67 457	67 457
DKI Jakarta	-	-	-	-	-	-
Jawa Barat	28 238	28 864	28 864	28 864	31 157	31 157
Jawa Tengah	36 201	36 679	36 679	36 679	36 817	36 817
DI Yogyakarta	38 613	38 644	38 796	38 796	39 228	39 228
Jawa Timur	31 757	31 757	31 871	31 926	31 926	32 044
Banten	46 408	46 691	47 223	47 223	47 223	47 223
Bali	55 034	55 034	55 034	55 034	55 034	55 034
Nusa Tenggara Barat	46 069	47 497	47 497	47 497	47 945	47 945
Nusa Tenggara Timur	40 060	40 903	40 903	40 903	40 903	40 903
Kalimantan Barat	48 368	51 251	51 251	51 251	51 251	51 251
Kalimantan Tengah	63 525	64 774	64 774	64 774	64 774	64 774
Kalimantan Selatan	48 466	49 558	49 558	49 558	50 684	50 684
Kalimantan Timur	66 774	66 774	66 774	66 774	66 774	66 774
Sulawesi Utara	66 913	69 066	69 976	69 976	69 976	69 976
Sulawesi Tengah	61 183	61 183	63 109	63 801	64 852	65 129
Sulawesi Selatan	45 399	46 410	46 410	51 369	53 008	53 008
Sulawesi Tenggara	47 716	50 000	50 000	50 000	50 000	50 000
Gorontalo	51 869	55 240	55 240	55 240	55 240	55 240
Sulawesi Barat	49 558	54 625	54 625	54 625	54 625	54 625
Maluku	-	-	-	-	-	-
Maluku Utara	71 557	71 557	71 557	71 557	71 557	71 557
Papua Barat	64 776	64 776	66 956	66 956	66 956	66 956
Papua	67 153	67 153	67 153	67 153	67 153	67 153
Nasional/ <i>National</i>	52 651	53 475	53 821	54 230	54 485	54 507

Lanjutan Tabel/Continued Table 4.2

Provinsi <i>Province</i>	Juli <i>July</i>	Agustus <i>August</i>	September <i>September</i>	Oktober <i>October</i>	November <i>November</i>	Desember <i>December</i>	Rata-rata <i>Average</i>
(1)	(8)	(9)	(10)	(11)	(12)	(13)	(14)
Aceh	53 352	53 352	53 352	53 444	53 566	53 566	53 161
Sumatera Utara	56 614	57 005	57 005	57 005	57 005	57 005	56 777
Sumatera Barat	58 282	58 282	58 282	58 282	58 282	58 282	58 223
Riau	67 583	68 325	69 461	69 461	69 461	69 461	68 058
Jambi	62 838	62 838	62 838	62 838	62 838	62 838	62 323
Sumatera Selatan	49 756	49 756	49 756	49 756	49 756	49 756	49 173
Bengkulu	49 918	49 918	50 171	50 171	50 171	50 171	48 835
Lampung	38 589	38 589	38 589	38 589	38 589	38 589	38 589
Kepulauan Bangka Belitung	68 624	68 624	69 556	69 556	69 556	69 556	68 147
Kepulauan Riau	67 457	67 457	67 457	67 457	67 457	67 457	67 457
DKI Jakarta	-	-	-	-	-	-	-
Jawa Barat	31 157	31 157	33 231	33 231	33 231	33 231	31 032
Jawa Tengah	36 916	36 916	36 916	36 916	36 916	36 916	36 780
DI Yogyakarta	40 112	40 518	41 033	41 033	41 033	41 230	39 856
Jawa Timur	32 622	33 489	33 489	33 722	34 022	34 262	32 741
Banten	47 223	47 223	47 223	47 557	47 991	48 081	47 274
Bali	55 034	55 034	55 034	55 034	55 034	55 034	55 034
Nusa Tenggara Barat	48 337	48 337	48 337	48 337	48 337	48 337	47 872
Nusa Tenggara Timur	40 903	40 903	40 903	40 903	40 903	40 903	40 833
Kalimantan Barat	51 251	51 350	51 350	51 983	52 625	52 625	51 317
Kalimantan Tengah	69 510	69 510	69 510	69 510	69 779	69 779	67 083
Kalimantan Selatan	50 684	50 684	50 684	52 167	52 167	52 167	50 589
Kalimantan Timur	66 774	66 774	66 774	75 614	75 614	75 614	68 984
Sulawesi Utara	69 976	71 437	71 437	71 437	71 437	71 437	70 254
Sulawesi Tengah	65 129	65 129	65 129	65 129	65 129	65 129	64 169
Sulawesi Selatan	53 008	53 008	53 008	53 008	53 008	53 008	51 138
Sulawesi Tenggara	50 000	50 000	50 000	50 000	50 000	50 000	49 810
Gorontalo	55 240	55 240	55 240	55 240	56 207	57 133	55 197
Sulawesi Barat	54 625	54 625	54 625	54 625	56 798	56 798	54 565
Maluku	-	-	-	-	-	-	-
Maluku Utara	71 557	71 557	71 557	71 557	71 557	71 557	71 557
Papua Barat	66 956	66 956	66 956	66 956	66 956	66 956	66 593
Papua	67 153	67 153	67 153	67 153	67 153	67 153	67 153
Nasional/ <i>National</i>	54 748	54 876	55 034	55 409	55 567	55 614	54 535

Tabel/Table 4.3

Upah Buruh Subsektor Tanaman Perkebunan Rakyat 2019
Merambet (Rp/Hari)
Laborer Wages of Smallholders Estate Crops Subsector 2019
Weeding (Rupiahs/Day)

Provinsi <i>Province</i>	Januari <i>January</i>	Februari <i>February</i>	Maret <i>March</i>	April <i>April</i>	Mei <i>May</i>	Juni <i>June</i>
(1)	(2)	(3)	(4)	(5)	(6)	(7)
Aceh	50 764	51 332	51 332	51 332	51 599	51 599
Sumatera Utara	52 849	53 147	53 147	53 147	53 147	53 147
Sumatera Barat	58 672	58 672	58 672	58 789	58 789	58 789
Riau	69 728	69 728	69 728	69 728	69 895	69 895
Jambi	53 301	54 794	55 473	55 473	55 473	55 820
Sumatera Selatan	42 729	42 729	44 798	44 798	44 798	44 798
Bengkulu	38 697	38 697	38 697	38 697	38 697	38 697
Lampung	42 677	42 677	42 677	42 677	42 677	42 677
Kepulauan Bangka Belitung	68 492	68 492	75 362	75 362	76 655	76 655
Kepulauan Riau	63 758	63 758	63 758	63 758	63 758	71 727
DKI Jakarta	-	-	-	-	-	-
Jawa Barat	30 390	31 008	31 008	31 008	34 136	34 136
Jawa Tengah	29 987	30 280	30 280	30 280	30 385	30 385
DI Yogyakarta	34 082	34 082	34 082	34 082	34 082	34 082
Jawa Timur	29 018	29 018	29 112	29 166	29 357	29 595
Banten	32 890	33 401	34 014	34 014	34 176	34 176
Bali	56 984	62 718	62 718	64 063	64 063	64 063
Nusa Tenggara Barat	43 358	47 731	47 731	47 731	48 317	48 317
Nusa Tenggara Timur	35 885	36 293	36 293	39 935	39 935	39 935
Kalimantan Barat	40 362	43 727	43 727	43 727	43 727	43 727
Kalimantan Tengah	58 412	64 824	64 824	64 824	64 824	64 824
Kalimantan Selatan	42 412	42 412	42 412	42 412	44 476	44 476
Kalimantan Timur	67 562	67 562	67 562	67 562	67 562	67 562
Sulawesi Utara	68 905	71 917	73 015	73 015	73 015	73 015
Sulawesi Tengah	48 986	50 330	51 189	52 004	52 004	57 637
Sulawesi Selatan	51 044	51 900	51 900	51 900	54 762	54 762
Sulawesi Tenggara	43 741	48 288	48 288	48 288	48 288	48 288
Gorontalo	53 393	53 393	53 393	53 393	53 393	53 393
Sulawesi Barat	56 292	56 292	56 292	56 292	56 292	56 292
Maluku	72 791	72 791	72 791	72 791	72 791	72 791
Maluku Utara	69 153	69 153	69 153	69 153	69 153	69 153
Papua Barat	-	-	-	-	-	-
Papua	76 160	76 160	76 160	76 160	76 160	76 160
Nasional/ <i>National</i>	51 693	52 751	53 134	53 321	53 659	54 103

Lanjutan Tabel/Continued Table 4.3

Provinsi <i>Province</i>	Juli <i>July</i>	Agustus <i>August</i>	September <i>September</i>	Oktober <i>October</i>	November <i>November</i>	Desember <i>December</i>	Rata-rata <i>Average</i>
(1)	(8)	(9)	(10)	(11)	(12)	(13)	(14)
Aceh	51 599	51 599	51 599	51 599	51 599	51 599	51 463
Sumatera Utara	53 260	53 260	53 260	53 260	53 260	53 260	53 179
Sumatera Barat	58 789	58 789	58 789	58 789	58 789	58 789	58 760
Riau	69 895	70 837	72 257	72 257	72 257	72 257	70 705
Jambi	55 820	55 820	55 820	55 820	55 820	55 820	55 438
Sumatera Selatan	44 798	44 798	44 798	45 057	45 057	45 057	44 518
Bengkulu	38 697	38 697	42 585	42 585	48 810	48 810	41 030
Lampung	42 677	42 677	42 677	42 677	42 677	42 677	42 677
Kepulauan Bangka Belitung	76 655	76 852	77 862	77 862	77 862	78 067	75 515
Kepulauan Riau	79 697	79 697	79 697	79 697	79 697	79 697	72 392
DKI Jakarta	-	-	-	-	-	-	-
Jawa Barat	34 136	34 862	34 862	34 862	34 862	35 697	33 414
Jawa Tengah	30 385	30 385	30 385	30 385	30 460	30 460	30 338
DI Yogyakarta	34 082	34 082	37 938	37 938	41 762	41 762	36 005
Jawa Timur	29 625	30 356	30 356	30 356	30 707	30 905	29 798
Banten	34 176	37 601	37 601	37 902	41 723	42 507	36 182
Bali	64 063	64 063	64 063	64 063	64 063	64 063	63 249
Nusa Tenggara Barat	48 743	48 743	48 743	48 743	48 743	48 743	47 970
Nusa Tenggara Timur	39 935	39 935	39 935	39 935	39 935	39 935	38 990
Kalimantan Barat	43 727	43 784	43 784	43 890	43 995	43 995	43 514
Kalimantan Tengah	64 824	64 824	64 824	64 824	64 824	64 824	64 289
Kalimantan Selatan	44 476	44 476	44 476	44 476	46 593	46 593	44 141
Kalimantan Timur	67 562	67 562	67 562	67 562	67 562	67 562	67 562
Sulawesi Utara	73 015	73 015	73 015	73 015	73 015	73 015	72 581
Sulawesi Tengah	59 271	59 271	59 271	59 490	59 766	59 766	55 749
Sulawesi Selatan	54 762	54 762	54 762	54 762	54 762	54 762	53 737
Sulawesi Tenggara	48 288	48 288	48 288	48 288	53 222	53 222	48 732
Gorontalo	53 393	53 393	53 393	53 393	53 393	53 393	53 393
Sulawesi Barat	56 292	56 292	56 292	56 292	56 292	56 292	56 292
Maluku	72 791	72 791	72 791	72 791	72 791	72 791	72 791
Maluku Utara	69 153	69 153	69 153	70 307	70 307	70 307	69 442
Papua Barat	-	-	-	-	-	-	-
Papua	76 160	76 160	76 160	76 160	76 160	76 160	76 160
Nasional/ <i>National</i>	54 421	54 611	54 928	54 992	55 671	55 734	54 085

Tabel/Table 4.4

Upah Buruh Subsektor Tanaman Perkebunan Rakyat 2019
Memanen (Rp/Hari)
Laborer Wages of Smallholders Estate Crops Subsector 2019
Harvesting (Rupiahs/Day)

Provinsi <i>Province</i>	Januari <i>January</i>	Februari <i>February</i>	Maret <i>March</i>	April <i>April</i>	Mei <i>May</i>	Juni <i>June</i>
(1)	(2)	(3)	(4)	(5)	(6)	(7)
Aceh	64 552	65 324	66 595	66 595	66 656	66 656
Sumatera Utara	55 796	55 796	56 990	56 990	56 990	56 990
Sumatera Barat	53 018	53 018	53 018	53 117	53 832	53 832
Riau	74 089	74 089	74 089	74 089	74 089	74 208
Jambi	58 310	59 890	59 890	59 890	59 890	60 072
Sumatera Selatan	43 181	43 181	43 181	43 181	43 181	43 181
Bengkulu	44 062	44 062	48 748	48 748	48 748	48 748
Lampung	43 607	43 607	43 607	43 607	43 607	43 607
Kepulauan Bangka Belitung	58 562	58 562	64 433	64 433	64 433	64 433
Kepulauan Riau	60 295	62 049	62 049	68 435	68 435	68 435
DKI Jakarta	-	-	-	-	-	-
Jawa Barat	32 060	32 743	32 743	32 743	32 743	32 743
Jawa Tengah	33 480	33 612	33 612	33 612	33 612	33 612
DI Yogyakarta	37 088	37 088	37 088	37 088	37 088	37 088
Jawa Timur	35 611	35 611	35 611	35 611	35 611	35 611
Banten	41 918	42 114	42 544	42 991	42 991	42 991
Bali	49 422	50 395	55 576	55 576	55 576	55 576
Nusa Tenggara Barat	43 758	44 595	44 595	44 595	44 595	44 595
Nusa Tenggara Timur	34 345	34 729	34 729	34 729	34 729	34 729
Kalimantan Barat	49 058	51 148	51 148	51 148	51 148	51 148
Kalimantan Tengah	51 231	53 260	53 479	53 479	53 479	53 479
Kalimantan Selatan	40 124	41 012	41 781	41 781	42 877	42 877
Kalimantan Timur	66 433	66 433	67 361	68 021	68 021	68 021
Sulawesi Utara	66 390	68 287	70 342	71 366	71 366	75 196
Sulawesi Tengah	59 119	59 917	62 954	62 954	62 954	62 954
Sulawesi Selatan	40 468	44 779	44 779	44 779	44 779	44 779
Sulawesi Tenggara	51 849	55 197	55 197	55 197	55 197	55 197
Gorontalo	54 872	54 872	54 872	54 872	54 872	54 872
Sulawesi Barat	48 576	48 576	48 576	48 576	48 576	48 576
Maluku	-	-	-	-	-	-
Maluku Utara	62 739	62 739	62 739	62 739	62 739	62 739
Papua Barat	68 798	68 798	68 798	68 798	68 798	70 506
Papua	68 940	68 940	68 940	68 940	68 940	68 940
Nasional/ <i>National</i>	51 347	52 078	52 905	53 183	53 244	53 432

Lanjutan Tabel/Continued Table 4.4

Provinsi <i>Province</i>	Juli <i>July</i>	Agustus <i>August</i>	September <i>September</i>	Oktober <i>October</i>	November <i>November</i>	Desember <i>December</i>	Rata-rata <i>Average</i>
(1)	(8)	(9)	(10)	(11)	(12)	(13)	(14)
Aceh	66 656	66 656	66 656	66 656	66 656	66 656	66 360
Sumatera Utara	56 990	57 189	57 189	57 247	57 247	57 247	56 888
Sumatera Barat	53 832	53 832	53 832	53 832	53 832	53 832	53 569
Riau	74 208	74 989	76 299	76 299	76 299	76 299	74 920
Jambi	60 296	60 296	61 034	61 034	61 034	61 034	60 223
Sumatera Selatan	47 919	47 919	47 919	47 919	47 919	47 919	45 550
Bengkulu	48 748	48 748	53 771	53 771	53 771	53 771	49 641
Lampung	43 607	43 607	43 607	43 607	43 607	43 607	43 607
Kepulauan Bangka Belitung	64 433	64 433	65 307	65 307	65 307	65 307	63 746
Kepulauan Riau	68 435	68 435	68 435	68 435	68 435	68 435	66 692
DKI Jakarta	-	-	-	-	-	-	-
Jawa Barat	32 743	36 112	36 624	36 624	36 624	40 297	34 566
Jawa Tengah	33 701	33 701	33 701	33 701	33 701	33 701	33 645
DI Yogyakarta	37 088	37 088	40 915	40 915	45 655	45 655	39 154
Jawa Timur	37 412	37 945	37 945	37 945	38 157	38 215	36 774
Banten	42 991	47 631	47 631	47 631	47 631	47 631	44 724
Bali	55 576	55 576	55 576	55 576	61 642	61 642	55 642
Nusa Tenggara Barat	44 595	44 595	44 595	44 595	44 595	44 595	44 525
Nusa Tenggara Timur	34 729	34 729	34 729	34 729	34 729	34 729	34 697
Kalimantan Barat	51 148	51 271	51 271	51 271	51 271	51 271	51 025
Kalimantan Tengah	53 479	53 479	53 479	53 479	53 479	53 479	53 273
Kalimantan Selatan	42 877	42 877	42 877	44 587	44 587	44 587	42 737
Kalimantan Timur	68 021	68 021	68 021	68 797	68 945	68 945	67 920
Sulawesi Utara	75 196	75 196	75 196	75 196	75 196	75 196	72 844
Sulawesi Tengah	63 677	63 677	63 677	66 493	66 493	66 493	63 447
Sulawesi Selatan	44 779	49 308	49 308	49 308	49 308	49 308	46 307
Sulawesi Tenggara	55 197	55 197	55 197	60 971	60 971	60 971	56 362
Gorontalo	54 872	54 872	60 566	60 566	60 566	60 566	56 770
Sulawesi Barat	53 857	53 857	54 773	54 773	56 929	57 142	51 899
Maluku	-	-	-	-	-	-	-
Maluku Utara	62 739	62 739	69 052	75 984	75 984	75 984	66 576
Papua Barat	72 057	72 057	72 057	72 057	72 057	72 057	70 570
Papua	68 940	68 940	68 940	68 940	68 940	68 940	68 940
Nasional/ <i>National</i>	53 897	54 354	55 167	55 750	56 180	56 307	53 987

Tabel/Table 4.5

Upah Buruh Subsektor Tanaman Perkebunan Rakyat 2019
Pemupukan (Rp/Hari)
Laborer Wages of Smallholders Estate Crops Subsector 2019
Fertilizing (Rupiahs/Day)

Provinsi <i>Province</i>	Januari <i>January</i>	Februari <i>February</i>	Maret <i>March</i>	April <i>April</i>	Mei <i>May</i>	Juni <i>June</i>
(1)	(2)	(3)	(4)	(5)	(6)	(7)
Aceh	51 226	52 008	52 710	53 020	53 020	53 020
Sumatera Utara	51 077	51 077	51 077	51 077	51 077	56 547
Sumatera Barat	58 147	59 205	59 205	59 205	60 067	60 067
Riau	63 640	63 640	64 035	64 035	64 035	64 316
Jambi	54 149	54 149	54 149	54 149	54 149	54 149
Sumatera Selatan	43 108	46 058	46 058	51 010	51 010	51 010
Bengkulu	41 844	41 844	41 844	41 844	41 844	41 844
Lampung	37 556	41 369	41 369	41 369	41 369	41 369
Kepulauan Bangka Belitung	61 265	61 265	67 572	67 572	67 572	67 572
Kepulauan Riau	66 116	66 116	66 116	66 116	66 116	66 116
DKI Jakarta	-	-	-	-	-	-
Jawa Barat	32 976	36 438	36 438	36 438	40 254	40 254
Jawa Tengah	27 326	29 182	29 425	29 425	29 425	29 425
DI Yogyakarta	26 050	26 050	26 050	26 050	26 050	26 050
Jawa Timur	26 853	29 585	29 585	29 585	29 585	32 652
Banten	32 605	33 375	33 375	33 375	33 375	33 375
Bali	50 921	50 921	50 921	50 921	50 921	50 921
Nusa Tenggara Barat	44 683	45 505	45 505	45 505	45 505	45 505
Nusa Tenggara Timur	46 067	54 227	54 227	54 227	54 227	54 227
Kalimantan Barat	50 715	50 715	50 715	50 715	51 564	52 533
Kalimantan Tengah	49 819	55 055	55 055	55 055	55 055	55 055
Kalimantan Selatan	45 049	45 538	45 538	45 538	46 159	46 159
Kalimantan Timur	69 364	70 402	70 823	70 823	70 823	70 823
Sulawesi Utara	54 656	60 449	61 038	61 038	61 038	67 583
Sulawesi Tengah	56 725	56 725	56 725	64 269	64 269	64 269
Sulawesi Selatan	43 724	43 724	43 724	43 724	43 724	43 724
Sulawesi Tenggara	49 001	49 001	49 001	49 001	49 001	49 001
Gorontalo	41 743	41 743	41 743	41 743	41 743	41 743
Sulawesi Barat	51 072	51 072	51 072	57 821	57 821	57 821
Maluku	-	-	-	-	-	-
Maluku Utara	69 293	69 293	69 293	69 293	69 293	69 293
Papua Barat	45 534	45 534	45 534	45 534	45 534	45 534
Papua	65 499	65 499	65 499	65 499	65 499	65 499
Nasional/ <i>National</i>	48 639	49 896	50 175	50 806	51 004	51 531

Lanjutan Tabel/Continued Table 4.5

Provinsi <i>Province</i>	Juli <i>July</i>	Agustus <i>August</i>	September <i>September</i>	Oktober <i>October</i>	November <i>November</i>	Desember <i>December</i>	Rata-rata <i>Average</i>
(1)	(8)	(9)	(10)	(11)	(12)	(13)	(14)
Aceh	53 020	53 020	53 407	53 407	53 815	53 815	52 957
Sumatera Utara	56 547	56 547	56 547	56 547	56 547	56 547	54 268
Sumatera Barat	60 067	60 067	60 067	60 067	60 067	60 067	59 691
Riau	64 316	65 386	66 408	66 408	66 408	66 408	64 920
Jambi	54 149	54 149	54 149	59 678	65 772	65 772	56 547
Sumatera Selatan	51 010	51 010	51 010	51 010	51 010	51 010	49 526
Bengkulu	41 844	47 415	47 736	52 939	53 420	53 420	45 653
Lampung	41 369	41 369	41 369	41 369	41 369	41 369	41 052
Kepulauan Bangka Belitung	67 572	67 572	68 532	68 532	68 532	68 532	66 841
Kepulauan Riau	66 116	66 116	66 116	66 116	66 116	66 116	66 116
DKI Jakarta	-	-	-	-	-	-	-
Jawa Barat	40 254	40 254	40 903	40 903	40 903	41 059	38 923
Jawa Tengah	29 425	29 425	29 425	30 135	30 865	30 865	29 529
DI Yogyakarta	29 613	29 613	34 140	34 140	35 808	36 921	29 711
Jawa Timur	33 482	34 637	34 637	34 735	34 955	35 009	32 108
Banten	33 375	33 375	33 375	36 991	40 773	40 773	34 845
Bali	50 921	50 921	50 921	50 921	50 921	50 921	50 921
Nusa Tenggara Barat	45 505	45 505	45 505	45 505	45 505	45 505	45 437
Nusa Tenggara Timur	54 227	54 227	54 227	54 227	54 227	54 227	53 547
Kalimantan Barat	55 174	60 879	60 879	61 128	61 379	61 379	55 648
Kalimantan Tengah	55 055	55 055	55 055	61 094	61 572	61 572	56 208
Kalimantan Selatan	46 159	46 159	46 159	47 031	47 435	47 435	46 197
Kalimantan Timur	70 823	70 823	70 823	70 823	70 823	70 823	70 667
Sulawesi Utara	67 583	67 583	67 583	67 583	67 583	67 583	64 275
Sulawesi Tengah	64 269	64 269	64 269	64 269	64 269	64 269	62 383
Sulawesi Selatan	43 724	43 724	43 724	43 724	43 724	43 724	43 724
Sulawesi Tenggara	49 001	49 001	49 001	49 001	49 001	49 001	49 001
Gorontalo	41 743	41 743	41 743	41 743	46 293	46 293	42 501
Sulawesi Barat	57 821	61 345	61 345	61 345	63 056	63 440	57 919
Maluku	-	-	-	-	-	-	-
Maluku Utara	69 293	69 293	69 293	69 293	69 293	69 293	69 293
Papua Barat	45 534	45 534	45 534	45 534	45 534	45 534	45 534
Papua	65 499	65 499	65 499	65 499	65 499	65 499	65 499
Nasional/ <i>National</i>	51 758	52 307	52 561	53 281	53 951	54 006	51 659

Tabel/Table 4.6

Upah Buruh Subsektor Tanaman Perkebunan Rakyat 2019
Penjemuran (Rp/Hari)
Laborer Wages of Smallholders Estate Crops Subsector 2019
Drying (Rupiahs/Day)

Provinsi <i>Province</i>	Januari <i>January</i>	Februari <i>February</i>	Maret <i>March</i>	April <i>April</i>	Mei <i>May</i>	Juni <i>June</i>
(1)	(2)	(3)	(4)	(5)	(6)	(7)
Aceh	60 222	65 121	65 121	65 121	65 121	65 121
Sumatera Utara	45 715	45 715	45 715	45 715	45 715	45 715
Sumatera Barat	50 381	50 381	50 381	50 381	50 381	50 381
Riau	49 943	49 943	49 943	49 943	49 943	49 943
Jambi	55 934	55 934	55 934	55 934	55 934	55 934
Sumatera Selatan	37 374	37 374	37 374	37 374	37 374	37 374
Bengkulu	47 562	47 562	47 562	47 562	47 562	47 562
Lampung	41 421	41 421	41 421	41 421	41 421	41 421
Kepulauan Bangka Belitung	64 128	64 128	64 128	64 128	64 128	64 128
Kepulauan Riau	-	-	-	-	-	-
DKI Jakarta	-	-	-	-	-	-
Jawa Barat	31 598	31 598	31 598	31 598	31 918	31 918
Jawa Tengah	38 900	38 900	38 900	38 900	38 900	38 900
DI Yogyakarta	39 956	39 956	39 956	39 956	39 956	39 956
Jawa Timur	35 136	35 136	39 875	39 875	39 875	39 875
Banten	37 162	37 162	37 162	37 162	37 162	37 162
Bali	56 003	56 003	56 003	56 003	56 003	56 003
Nusa Tenggara Barat	37 510	41 310	41 310	41 310	41 310	41 310
Nusa Tenggara Timur	52 873	59 760	59 760	59 760	59 760	59 760
Kalimantan Barat	60 952	60 952	60 952	60 952	60 952	60 952
Kalimantan Tengah	62 719	62 719	62 719	62 719	62 719	62 719
Kalimantan Selatan	-	-	-	-	-	-
Kalimantan Timur	-	-	-	-	-	-
Sulawesi Utara	63 462	66 411	66 411	66 411	66 411	66 411
Sulawesi Tengah	52 532	52 532	52 532	52 532	52 532	52 532
Sulawesi Selatan	42 516	42 516	42 516	42 516	42 516	42 516
Sulawesi Tenggara	49 239	49 239	49 239	49 239	49 239	49 239
Gorontalo	48 091	48 091	48 091	48 091	48 091	48 091
Sulawesi Barat	-	-	-	-	-	-
Maluku	-	-	-	-	-	-
Maluku Utara	65 000	65 000	65 000	65 000	65 000	65 000
Papua Barat	50 000	50 000	50 000	50 000	50 000	50 000
Papua	63 525	63 525	63 525	63 525	63 525	63 525
Nasional/ <i>National</i>	49 624	50 311	50 486	50 486	50 498	50 498

Lanjutan Tabel/Continued Table 4.6

Provinsi <i>Province</i>	Juli <i>July</i>	Agustus <i>August</i>	September <i>September</i>	Oktober <i>October</i>	November <i>November</i>	Desember <i>December</i>	Rata-rata <i>Average</i>
(1)	(8)	(9)	(10)	(11)	(12)	(13)	(14)
Aceh	65 121	65 121	65 121	65 121	65 121	65 121	64 713
Sumatera Utara	45 715	53 351	53 351	53 351	53 351	53 351	48 897
Sumatera Barat	50 381	50 381	50 381	50 381	50 381	50 381	50 381
Riau	49 943	49 943	49 943	49 943	49 943	49 943	49 943
Jambi	55 934	55 934	55 934	55 934	55 934	55 934	55 934
Sumatera Selatan	37 374	37 374	37 374	37 374	37 374	37 374	37 374
Bengkulu	47 562	47 562	47 562	47 562	47 562	47 562	47 562
Lampung	41 421	41 421	41 421	41 421	41 421	41 421	41 421
Kepulauan Bangka Belitung	64 128	64 128	64 128	64 128	64 128	64 128	64 128
Kepulauan Riau	-	-	-	-	-	-	-
DKI Jakarta	-	-	-	-	-	-	-
Jawa Barat	31 918	31 918	33 508	33 508	33 508	33 508	32 341
Jawa Tengah	38 900	38 900	38 900	38 900	38 900	38 900	38 900
DI Yogyakarta	39 956	39 956	39 956	39 956	39 956	39 956	39 956
Jawa Timur	39 875	39 875	39 875	39 875	39 875	42 140	39 274
Banten	37 162	37 162	37 162	42 128	42 697	42 697	38 499
Bali	56 003	56 003	56 003	56 003	56 003	56 003	56 003
Nusa Tenggara Barat	41 310	41 310	41 310	41 310	41 310	41 310	40 993
Nusa Tenggara Timur	59 760	59 760	59 760	59 760	59 760	59 760	59 186
Kalimantan Barat	60 952	60 952	60 952	60 952	60 952	60 952	60 952
Kalimantan Tengah	62 719	62 719	62 719	62 719	62 719	62 719	62 719
Kalimantan Selatan	-	-	-	-	-	-	-
Kalimantan Timur	-	-	-	-	-	-	-
Sulawesi Utara	70 685	70 685	70 685	70 685	70 685	70 685	68 302
Sulawesi Tengah	52 532	52 532	52 532	52 532	52 532	52 532	52 532
Sulawesi Selatan	42 516	42 516	42 516	42 516	42 516	42 516	42 516
Sulawesi Tenggara	49 239	49 239	49 239	49 239	49 239	49 239	49 239
Gorontalo	48 091	48 091	48 091	48 091	48 091	48 091	48 091
Sulawesi Barat	-	-	-	-	-	-	-
Maluku	-	-	-	-	-	-	-
Maluku Utara	65 000	65 000	65 000	65 000	65 000	65 000	65 000
Papua Barat	50 000	50 000	50 000	50 000	50 000	50 000	50 000
Papua	63 525	63 525	63 525	63 525	63 525	63 525	63 525
Nasional/ <i>National</i>	50 656	50 939	50 998	51 182	51 203	51 287	50 681

Tabel/Table 4.7

Upah Buruh Subsektor Tanaman Perkebunan Rakyat 2019
Penyemprotan Organisme Pengganggu Tanaman (Rp/Hari)
Laborer Wages of Smallholders Estate Crops Subsector 2019
Spraying (Rupiahs/Day)

Provinsi <i>Province</i>	Januari <i>January</i>	Februari <i>February</i>	Maret <i>March</i>	April <i>April</i>	Mei <i>May</i>	Juni <i>June</i>
(1)	(2)	(3)	(4)	(5)	(6)	(7)
Aceh	47 082	48 063	51 372	51 372	51 372	51 372
Sumatera Utara	52 017	52 017	52 017	52 017	52 017	52 017
Sumatera Barat	43 924	43 924	49 350	49 350	49 350	49 350
Riau	79 861	79 861	79 861	79 861	79 861	80 887
Jambi	-	-	-	-	-	-
Sumatera Selatan	47 269	47 269	47 269	51 489	51 489	51 489
Bengkulu	49 093	49 093	49 093	49 093	49 093	49 093
Lampung	31 683	36 626	36 626	36 626	36 626	36 626
Kepulauan Bangka Belitung	73 018	73 018	73 018	73 018	73 018	73 018
Kepulauan Riau	50 762	50 762	50 762	50 762	50 762	50 762
DKI Jakarta	-	-	-	-	-	-
Jawa Barat	30 937	32 956	33 924	33 924	33 924	33 924
Jawa Tengah	30 237	30 237	31 153	31 153	31 153	31 153
DI Yogyakarta	37 603	37 603	37 603	37 603	37 603	37 603
Jawa Timur	34 254	34 254	34 672	34 672	34 672	35 161
Banten	34 429	35 353	35 353	35 353	35 353	35 353
Bali	34 659	34 659	34 659	34 659	34 659	34 659
Nusa Tenggara Barat	36 139	42 102	42 102	46 633	46 633	46 633
Nusa Tenggara Timur	52 207	52 207	52 207	52 207	52 207	52 207
Kalimantan Barat	62 767	62 767	62 767	62 767	62 767	65 359
Kalimantan Tengah	62 386	62 386	62 386	62 386	65 853	65 853
Kalimantan Selatan	29 664	29 664	29 664	29 664	35 152	35 152
Kalimantan Timur	-	-	-	-	-	-
Sulawesi Utara	60 422	60 422	61 841	61 841	61 841	70 370
Sulawesi Tengah	63 424	63 424	63 424	71 033	71 033	71 033
Sulawesi Selatan	57 846	57 846	57 846	57 846	57 846	57 846
Sulawesi Tenggara	72 906	72 906	72 906	72 906	72 906	72 906
Gorontalo	58 002	58 002	58 002	58 002	58 002	58 002
Sulawesi Barat	51 720	51 720	51 720	51 720	51 720	51 720
Maluku	-	-	-	-	-	-
Maluku Utara	68 923	68 923	68 923	68 923	68 923	68 923
Papua Barat	67 762	67 762	67 762	67 762	67 762	67 762
Papua	65 119	65 119	65 119	65 119	65 119	65 119
Nasional/ <i>National</i>	51 245	51 757	52 186	52 750	53 059	53 495

Lanjutan Tabel/Continued Table 4.7

Provinsi <i>Province</i>	Juli <i>July</i>	Agustus <i>August</i>	September <i>September</i>	Oktober <i>October</i>	November <i>November</i>	Desember <i>December</i>	Rata-rata <i>Average</i>
(1)	(8)	(9)	(10)	(11)	(12)	(13)	(14)
Aceh	51 372	51 372	51 372	51 372	56 772	56 772	51 639
Sumatera Utara	52 017	52 017	52 017	52 017	52 017	52 017	52 017
Sumatera Barat	49 350	49 350	49 350	49 350	49 350	49 350	48 445
Riau	80 887	82 180	82 180	82 180	82 786	82 786	81 099
Jambi	-	-	-	-	-	-	-
Sumatera Selatan	51 489	51 489	51 489	52 907	52 907	52 907	50 789
Bengkulu	49 093	49 093	49 093	49 093	49 093	49 093	49 093
Lampung	36 626	36 626	36 626	36 626	36 626	36 626	36 214
Kepulauan Bangka Belitung	73 018	73 018	73 018	73 018	73 018	73 018	73 018
Kepulauan Riau	50 762	50 762	50 762	50 762	50 762	50 762	50 762
DKI Jakarta	-	-	-	-	-	-	-
Jawa Barat	33 924	36 534	39 527	39 527	39 527	39 816	35 704
Jawa Tengah	31 153	31 153	31 153	34 362	38 137	38 137	32 432
DI Yogyakarta	37 603	37 603	37 603	37 603	37 603	37 603	37 603
Jawa Timur	36 883	36 883	36 883	36 883	37 070	37 300	35 799
Banten	35 353	35 353	35 353	35 611	35 872	35 872	35 384
Bali	34 659	34 659	34 659	34 659	34 659	34 659	34 659
Nusa Tenggara Barat	46 633	46 633	46 633	46 633	46 633	46 633	45 003
Nusa Tenggara Timur	52 207	52 207	52 207	52 207	52 207	52 207	52 207
Kalimantan Barat	65 359	65 359	65 359	65 359	65 359	65 359	64 279
Kalimantan Tengah	65 853	65 853	65 853	65 853	65 853	65 853	64 697
Kalimantan Selatan	35 152	35 152	35 152	35 152	36 472	36 472	33 543
Kalimantan Timur	-	-	-	-	-	-	-
Sulawesi Utara	70 370	70 370	70 370	70 370	70 370	70 370	66 580
Sulawesi Tengah	71 033	71 033	71 033	71 033	71 033	71 033	69 131
Sulawesi Selatan	57 846	57 846	57 846	57 846	57 846	57 846	57 846
Sulawesi Tenggara	72 906	72 906	72 906	72 906	72 906	72 906	72 906
Gorontalo	58 002	58 002	58 002	58 002	58 002	59 574	58 133
Sulawesi Barat	51 720	51 720	51 720	51 720	54 074	54 074	52 113
Maluku	-	-	-	-	-	-	-
Maluku Utara	68 923	68 923	68 923	68 923	68 923	68 923	68 923
Papua Barat	67 762	67 762	67 762	67 762	67 762	67 762	67 762
Papua	65 119	65 119	65 119	65 119	65 119	65 119	65 119
Nasional/ <i>National</i>	53 554	53 689	53 792	53 961	54 440	54 512	53 203

Tabel/Table 4.8

Upah Buruh Subsektor Tanaman Perkebunan Rakyat 2019
Pembibitan (Rp/Hari)
Laborer Wages of Smallholders Estate Crops Subsector 2019
Seeding (Rupiahs/Day)

Provinsi <i>Province</i>	Januari <i>January</i>	Februari <i>February</i>	Maret <i>March</i>	April <i>April</i>	Mei <i>May</i>	Juni <i>June</i>
(1)	(2)	(3)	(4)	(5)	(6)	(7)
Aceh	-	-	-	-	-	-
Sumatera Utara	66 133	66 133	70 008	70 008	70 008	70 008
Sumatera Barat	63 187	63 187	67 593	67 593	67 593	67 593
Riau	52 387	52 387	52 387	52 387	52 387	52 387
Jambi	-	-	-	-	-	-
Sumatera Selatan	41 767	41 767	41 767	41 767	41 767	41 767
Bengkulu	45 606	45 606	45 606	45 606	45 606	45 606
Lampung	42 948	42 948	44 204	44 204	44 204	44 204
Kepulauan Bangka Belitung	74 469	74 469	74 469	74 469	74 469	74 469
Kepulauan Riau	80 000	80 000	80 000	80 000	80 000	80 000
DKI Jakarta	-	-	-	-	-	-
Jawa Barat	29 890	34 633	34 633	34 633	34 633	34 633
Jawa Tengah	-	-	-	-	-	-
DI Yogyakarta	32 000	32 000	32 000	32 000	32 000	32 000
Jawa Timur	35 033	35 033	35 033	35 033	35 033	35 033
Banten	43 197	43 197	43 197	43 197	43 197	43 197
Bali	62 777	62 777	62 777	62 777	62 777	62 777
Nusa Tenggara Barat	36 455	39 829	39 829	39 829	39 829	39 829
Nusa Tenggara Timur	50 000	50 000	50 000	50 000	50 000	50 000
Kalimantan Barat	-	-	-	-	-	-
Kalimantan Tengah	48 581	49 013	49 013	49 013	49 013	49 013
Kalimantan Selatan	-	-	-	-	-	-
Kalimantan Timur	-	-	-	-	-	-
Sulawesi Utara	72 967	72 967	72 967	72 967	72 967	72 967
Sulawesi Tengah	65 337	65 337	65 337	74 670	74 670	74 670
Sulawesi Selatan	69 278	69 278	69 278	69 278	69 278	69 278
Sulawesi Tenggara	43 971	43 971	43 971	43 971	43 971	43 971
Gorontalo	-	-	-	-	-	-
Sulawesi Barat	-	-	-	-	-	-
Maluku	-	-	-	-	-	-
Maluku Utara	55 000	55 000	55 000	55 000	55 000	55 000
Papua Barat	-	-	-	-	-	-
Papua	-	-	-	-	-	-
Nasional/ <i>National</i>	52 904	53 311	53 765	54 210	54 210	54 210

Lanjutan Tabel/Continued Table 4.8

Provinsi <i>Province</i>	Juli <i>July</i>	Agustus <i>August</i>	September <i>September</i>	Oktober <i>October</i>	November <i>November</i>	Desember <i>December</i>	Rata-rata <i>Average</i>
(1)	(8)	(9)	(10)	(11)	(12)	(13)	(14)
Aceh	-	-	-	-	-	-	-
Sumatera Utara	70 008	70 008	70 008	70 008	70 008	70 008	69 362
Sumatera Barat	67 593	67 593	67 593	67 593	67 593	67 593	66 858
Riau	52 387	52 387	54 779	54 779	54 779	54 779	53 184
Jambi	-	-	-	-	-	-	-
Sumatera Selatan	41 767	41 767	41 767	41 767	41 767	41 767	41 767
Bengkulu	45 606	45 606	51 920	51 920	51 920	51 920	47 710
Lampung	44 204	44 204	44 204	44 204	44 204	44 204	43 994
Kepulauan Bangka Belitung	74 469	74 469	74 469	74 469	74 469	74 469	74 469
Kepulauan Riau	80 000	80 000	80 000	80 000	80 000	80 000	80 000
DKI Jakarta	-	-	-	-	-	-	-
Jawa Barat	34 633	34 633	37 208	37 208	37 208	37 208	35 096
Jawa Tengah	-	-	-	-	-	-	-
DI Yogyakarta	32 000	32 000	32 000	32 000	32 000	32 000	32 000
Jawa Timur	35 033	35 033	35 033	35 163	35 293	35 330	35 090
Banten	43 197	43 197	43 197	43 197	43 197	43 197	43 197
Bali	62 777	62 777	62 777	62 777	62 777	62 777	62 777
Nusa Tenggara Barat	39 829	39 829	39 829	39 829	39 829	39 829	39 548
Nusa Tenggara Timur	50 000	50 000	50 000	50 000	50 000	50 000	50 000
Kalimantan Barat	-	-	-	-	-	-	-
Kalimantan Tengah	49 013	49 013	49 013	49 013	56 617	56 617	50 245
Kalimantan Selatan	-	-	-	-	-	-	-
Kalimantan Timur	-	-	-	-	-	-	-
Sulawesi Utara	72 967	72 967	72 967	72 967	72 967	72 967	72 967
Sulawesi Tengah	74 670	74 670	74 670	74 670	74 670	74 670	72 337
Sulawesi Selatan	69 278	69 278	69 278	69 278	69 278	69 278	69 278
Sulawesi Tenggara	43 971	43 971	43 971	43 971	43 971	43 971	43 971
Gorontalo	-	-	-	-	-	-	-
Sulawesi Barat	-	-	-	-	-	-	-
Maluku	-	-	-	-	-	-	-
Maluku Utara	55 000	55 000	55 000	55 000	55 000	55 000	55 000
Papua Barat	-	-	-	-	-	-	-
Papua	-	-	-	-	-	-	-
Nasional/ <i>National</i>	54 210	54 210	54 747	54 753	55 121	55 123	54 231

SUBSEKTOR PETERNAKAN
ANIMAL HUSBANDRY SUBSECTOR

<https://www.mps.go.id>

Tabel/Table 5.1

Upah Buruh Subsektor Peternakan 2019
Pemeliharaan (Rp/Hari)
Laborer Wages of Animal Husbandry Subsector 2019
Breeding/Rearing (Rupiahs/Day)

Provinsi <i>Province</i>	Januari <i>January</i>	Februari <i>February</i>	Maret <i>March</i>	April <i>April</i>	Mei <i>May</i>	Juni <i>June</i>
(1)	(2)	(3)	(4)	(5)	(6)	(7)
Aceh	41 894	41 894	41 894	45 472	50 126	50 126
Sumatera Utara	36 739	36 963	37 735	40 347	40 835	40 835
Sumatera Barat	53 193	53 193	53 193	53 193	53 193	53 193
Riau	57 076	57 076	57 076	57 076	57 076	57 076
Jambi	55 927	55 927	55 927	55 927	55 927	55 927
Sumatera Selatan	37 459	37 459	41 237	42 164	42 164	46 386
Bengkulu	41 383	41 383	41 383	41 383	41 383	41 383
Lampung	39 675	39 675	44 008	44 695	44 695	44 695
Bangka Belitung	64 025	64 025	64 025	64 025	64 025	64 025
Kepulauan Riau	48 149	48 149	48 149	48 149	49 070	49 070
DKI Jakarta	-	-	-	-	-	-
Jawa Barat	33 264	34 482	34 482	35 051	35 051	35 051
Jawa Tengah	30 671	32 454	32 454	32 454	32 454	32 454
DI Yogyakarta	22 475	22 475	24 848	28 094	30 685	33 871
Jawa Timur	28 841	29 086	29 156	29 156	29 280	29 544
Banten	34 611	38 304	38 304	38 304	38 304	38 304
Bali	49 000	49 000	49 000	49 000	49 000	49 000
Nusa Tenggara Barat	44 218	48 824	48 824	48 824	48 824	48 824
Nusa Tenggara Timur	-	-	-	-	-	-
Kalimantan Barat	46 824	49 568	49 568	49 568	49 568	49 568
Kalimantan Tengah	-	-	-	-	-	-
Kalimantan Selatan	73 940	74 703	74 703	74 703	74 703	74 703
Kalimantan Timur	50 178	50 178	51 191	51 191	51 191	51 191
Sulawesi Utara	57 058	57 058	57 058	57 058	57 058	57 463
Sulawesi Tengah	50 577	50 577	50 916	50 916	50 916	53 809
Sulawesi Selatan	49 140	50 576	50 576	59 116	59 116	59 116
Sulawesi Tenggara	-	-	-	-	-	-
Gorontalo	47 800	47 800	47 800	48 190	49 611	49 611
Sulawesi Barat	66 619	66 619	66 619	66 619	66 619	66 619
Maluku	40 581	40 581	40 581	40 581	40 581	40 581
Maluku Utara	52 884	52 884	52 884	52 884	52 884	52 884
Papua Barat	83 453	83 453	83 453	83 453	83 453	87 805
Papua	73 887	73 887	73 887	73 887	73 887	73 887
Nasional/ <i>National</i>	48 884	49 441	49 863	50 548	50 888	51 399

Lanjutan Tabel/Continued Table 5.1

Provinsi <i>Province</i>	Juli <i>July</i>	Agustus <i>August</i>	September <i>September</i>	Oktober <i>October</i>	November <i>November</i>	Desember <i>December</i>	Rata-rata <i>Average</i>
(1)	(8)	(9)	(10)	(11)	(12)	(13)	(14)
Aceh	50 126	50 126	50 126	50 126	50 126	50 126	47 680
Sumatera Utara	40 835	41 271	41 271	41 271	41 271	43 337	40 226
Sumatera Barat	53 193	53 193	53 193	53 193	53 193	53 193	53 193
Riau	57 076	57 076	57 076	57 076	57 076	57 076	57 076
Jambi	55 927	55 927	55 927	55 927	55 927	61 551	56 395
Sumatera Selatan	46 811	46 915	46 915	46 965	47 015	47 244	44 061
Bengkulu	41 383	41 383	41 383	41 383	41 383	41 383	41 383
Lampung	44 695	49 300	49 843	49 843	49 843	49 843	45 901
Bangka Belitung	64 025	64 025	64 025	64 025	64 025	64 163	64 036
Kepulauan Riau	49 070	49 070	49 070	49 070	49 070	49 070	48 763
DKI Jakarta	-	-	-	-	-	-	-
Jawa Barat	35 051	35 102	35 135	35 135	35 135	35 135	34 839
Jawa Tengah	32 454	32 454	32 454	32 523	32 592	32 592	32 334
DI Yogyakarta	34 616	34 616	34 616	34 616	34 616	34 616	30 845
Jawa Timur	31 217	31 481	31 481	31 481	31 593	31 593	30 326
Banten	42 328	42 552	42 566	42 566	42 802	42 802	40 146
Bali	49 000	49 000	49 000	49 000	49 000	49 000	49 000
Nusa Tenggara Barat	48 824	48 824	48 824	48 824	48 824	48 824	48 440
Nusa Tenggara Timur	-	-	-	-	-	-	-
Kalimantan Barat	49 568	49 568	49 568	49 568	49 568	49 568	49 339
Kalimantan Tengah	-	-	-	-	-	-	-
Kalimantan Selatan	74 703	74 703	74 703	74 703	74 703	74 703	74 639
Kalimantan Timur	52 637	52 637	52 637	52 637	56 851	56 851	52 447
Sulawesi Utara	57 809	57 809	57 809	57 809	57 809	57 809	57 467
Sulawesi Tengah	53 988	53 988	53 988	53 988	53 988	53 988	52 636
Sulawesi Selatan	59 116	59 116	59 116	59 203	59 361	59 361	56 910
Sulawesi Tenggara	-	-	-	-	-	-	-
Gorontalo	49 611	49 611	49 611	52 673	52 673	52 673	49 805
Sulawesi Barat	66 619	66 619	66 619	66 619	66 619	66 619	66 619
Maluku	40 581	40 581	40 581	40 581	40 581	40 581	40 581
Maluku Utara	52 884	52 884	52 884	52 884	52 884	52 884	52 884
Papua Barat	87 805	87 805	87 805	87 805	87 805	87 805	85 992
Papua	73 887	73 887	73 887	73 887	73 887	73 887	73 887
Nasional/ <i>National</i>	51 694	51 883	51 903	52 012	52 173	52 441	51 094

Tabel/Table 5.2

Upah Buruh Subsektor Peternakan 2019
Mencari Rumput (Rp/Hari)
Laborer Wages of Animal Husbandry Subsector 2019
Collecting Hay (Rupiahs/Day)

Provinsi <i>Province</i>	Januari <i>January</i>	Februari <i>February</i>	Maret <i>March</i>	April <i>April</i>	Mei <i>May</i>	Juni <i>June</i>
(1)	(2)	(3)	(4)	(5)	(6)	(7)
Aceh	51 700	51 700	51 700	51 700	51 700	51 700
Sumatera Utara	45 580	48 908	48 908	48 908	48 908	48 908
Sumatera Barat	53 555	53 555	53 555	53 555	53 555	53 555
Riau	35 914	35 914	35 914	35 914	35 914	36 443
Jambi	44 465	44 465	44 465	44 465	44 465	44 465
Sumatera Selatan	36 215	36 215	36 215	36 215	36 215	36 215
Bengkulu	34 912	34 912	34 912	34 912	34 912	34 912
Lampung	26 710	26 710	27 534	28 765	28 765	28 765
Bangka Belitung	58 590	58 590	58 590	58 590	58 590	58 590
Kepulauan Riau	-	-	-	-	-	-
DKI Jakarta	-	-	-	-	-	-
Jawa Barat	34 324	34 601	34 601	34 601	34 601	34 601
Jawa Tengah	27 471	27 471	27 471	27 471	27 471	30 355
DI Yogyakarta	24 186	24 186	24 186	24 186	24 186	27 369
Jawa Timur	26 638	26 638	26 638	27 468	27 468	27 591
Banten	30 951	30 951	30 951	30 951	30 951	30 951
Bali	43 261	43 261	43 261	43 261	43 261	43 261
Nusa Tenggara Barat	35 173	38 602	38 602	38 602	38 602	38 602
Nusa Tenggara Timur	-	-	-	-	-	-
Kalimantan Barat	27 273	30 927	31 328	31 328	31 328	31 328
Kalimantan Tengah	39 981	39 981	39 981	39 981	39 981	39 981
Kalimantan Selatan	24 384	28 889	28 889	28 889	28 889	28 889
Kalimantan Timur	50 158	52 320	52 320	52 320	52 320	52 320
Sulawesi Utara	45 771	51 874	51 874	51 874	51 874	51 874
Sulawesi Tengah	-	-	-	-	-	-
Sulawesi Selatan	38 743	38 743	38 743	38 743	38 743	38 743
Sulawesi Tenggara	-	-	-	-	-	-
Gorontalo	41 332	41 332	41 332	41 332	41 332	41 332
Sulawesi Barat	43 661	43 661	43 661	43 661	43 661	43 661
Maluku	50 300	50 300	50 300	50 300	50 300	50 300
Maluku Utara	50 000	50 000	50 000	50 000	50 000	50 000
Papua Barat	-	-	-	-	-	-
Papua	-	-	-	-	-	-
Nasional/ <i>National</i>	39 279	40 181	40 228	40 307	40 307	40 566

Lanjutan Tabel/Continued Table 5.2

Provinsi <i>Province</i>	Juli <i>July</i>	Agustus <i>August</i>	September <i>September</i>	Oktober <i>October</i>	November <i>November</i>	Desember <i>December</i>	Rata-rata <i>Average</i>
(1)	(8)	(9)	(10)	(11)	(12)	(13)	(14)
Aceh	52 283	52 283	52 283	52 283	52 283	52 283	51 991
Sumatera Utara	48 908	48 908	48 908	48 908	48 908	56 635	49 275
Sumatera Barat	53 555	53 555	53 555	53 555	53 555	53 555	53 555
Riau	36 443	36 742	36 742	37 408	37 408	37 408	36 514
Jambi	44 465	44 465	45 010	45 737	45 737	45 737	44 828
Sumatera Selatan	40 142	40 142	40 142	40 142	40 142	40 142	38 178
Bengkulu	35 612	35 612	35 612	35 939	37 055	37 055	35 530
Lampung	29 642	30 752	31 317	31 317	31 722	31 722	29 477
Bangka Belitung	58 590	58 590	58 590	58 590	58 590	58 590	58 590
Kepulauan Riau	-	-	-	-	-	-	-
DKI Jakarta	-	-	-	-	-	-	-
Jawa Barat	34 601	34 685	34 685	34 685	34 685	34 685	34 613
Jawa Tengah	30 355	30 355	30 485	30 541	30 598	30 789	29 236
DI Yogyakarta	32 219	32 219	32 219	32 219	32 219	32 219	28 468
Jawa Timur	27 747	27 747	28 597	28 969	29 346	29 346	27 849
Banten	33 941	35 401	35 401	35 401	35 401	35 401	33 054
Bali	43 261	43 261	43 261	43 261	43 261	43 261	43 261
Nusa Tenggara Barat	38 602	38 602	38 602	38 602	40 019	40 019	38 552
Nusa Tenggara Timur	-	-	-	-	-	-	-
Kalimantan Barat	33 975	33 975	33 975	33 975	34 389	36 845	32 554
Kalimantan Tengah	39 981	39 981	39 981	39 981	39 981	39 981	39 981
Kalimantan Selatan	28 889	28 889	28 889	28 889	28 889	28 889	28 514
Kalimantan Timur	54 996	61 960	61 960	61 960	61 960	61 960	56 379
Sulawesi Utara	51 874	51 874	51 874	51 874	51 874	51 874	51 366
Sulawesi Tengah	-	-	-	-	-	-	-
Sulawesi Selatan	38 743	38 743	38 743	38 743	38 743	38 743	38 743
Sulawesi Tenggara	-	-	-	-	-	-	-
Gorontalo	41 332	41 332	41 332	41 332	41 332	41 332	41 332
Sulawesi Barat	43 661	43 661	43 661	43 661	43 661	43 661	43 661
Maluku	50 300	50 300	50 300	50 300	50 300	50 300	50 300
Maluku Utara	50 000	50 000	50 000	50 000	50 000	50 000	50 000
Papua Barat	-	-	-	-	-	-	-
Papua	-	-	-	-	-	-	-
Nasional/ <i>National</i>	41 312	41 694	41 774	41 857	42 002	42 401	40 992

Tabel/Table 5.3

Upah Buruh Subsektor Peternakan 2019
Menggembala Ternak (Rp/Hari)
Laborer Wages of Animal Husbandry Subsector 2019
Herding Cattle (Rupiahs/Day)

Provinsi <i>Province</i>	Januari <i>January</i>	Februari <i>February</i>	Maret <i>March</i>	April <i>April</i>	Mei <i>May</i>	Juni <i>June</i>
(1)	(2)	(3)	(4)	(5)	(6)	(7)
Aceh	-	-	-	-	-	-
Sumatera Utara	38 521	38 521	38 521	38 521	38 521	38 521
Sumatera Barat	57 581	57 581	57 581	57 581	57 581	57 581
Riau	43 949	43 949	43 949	43 949	43 949	43 949
Jambi	53 891	53 891	53 891	53 891	53 891	53 891
Sumatera Selatan	36 002	36 002	36 002	36 002	36 002	36 002
Bengkulu	-	-	-	-	-	-
Lampung	-	-	-	-	-	-
Bangka Belitung	56 402	56 402	56 402	56 402	56 402	56 402
Kepulauan Riau	-	-	-	-	-	-
DKI Jakarta	-	-	-	-	-	-
Jawa Barat	29 768	35 222	35 222	35 222	35 222	35 222
Jawa Tengah	-	-	-	-	-	-
DI Yogyakarta	-	-	-	-	-	-
Jawa Timur	19 806	19 806	19 806	19 806	19 806	19 806
Banten	31 580	31 816	31 816	31 816	31 816	31 816
Bali	-	-	-	-	-	-
Nusa Tenggara Barat	-	-	-	-	-	-
Nusa Tenggara Timur	-	-	-	-	-	-
Kalimantan Barat	30 600	30 600	45 900	45 900	45 900	45 900
Kalimantan Tengah	-	-	-	-	-	-
Kalimantan Selatan	-	-	-	-	-	-
Kalimantan Timur	-	-	-	-	-	-
Sulawesi Utara	-	-	-	-	-	-
Sulawesi Tengah	45 119	45 119	45 119	45 119	45 119	45 425
Sulawesi Selatan	-	-	-	-	-	-
Sulawesi Tenggara	-	-	-	-	-	-
Gorontalo	-	-	-	-	-	-
Sulawesi Barat	-	-	-	-	-	-
Maluku	-	-	-	-	-	-
Maluku Utara	-	-	-	-	-	-
Papua Barat	-	-	-	-	-	-
Papua	-	-	-	-	-	-
Nasional/ <i>National</i>	40 293	40 810	42 201	42 201	42 201	42 229

Lanjutan Tabel/Continued Table 5.3

Provinsi <i>Province</i>	Juli <i>July</i>	Agustus <i>August</i>	September <i>September</i>	Oktober <i>October</i>	November <i>November</i>	Desember <i>December</i>	Rata-rata <i>Average</i>
(1)	(8)	(9)	(10)	(11)	(12)	(13)	(14)
Aceh	-	-	-	-	-	-	-
Sumatera Utara	38 521	38 521	38 521	38 521	38 521	47 973	39 309
Sumatera Barat	57 581	57 581	57 581	57 581	57 581	57 581	57 581
Riau	43 949	43 949	43 949	43 949	43 949	43 949	43 949
Jambi	53 891	53 891	53 891	53 891	53 891	53 891	53 891
Sumatera Selatan	36 002	36 002	36 002	36 002	36 002	36 002	36 002
Bengkulu	-	-	-	-	-	-	-
Lampung	-	-	-	-	-	-	-
Bangka Belitung	56 402	56 402	56 402	56 402	56 402	56 402	56 402
Kepulauan Riau	-	-	-	-	-	-	-
DKI Jakarta	-	-	-	-	-	-	-
Jawa Barat	35 222	36 458	36 458	36 458	36 458	36 458	35 282
Jawa Tengah	-	-	-	-	-	-	-
DI Yogyakarta	-	-	-	-	-	-	-
Jawa Timur	19 806	19 806	19 806	19 806	19 806	19 806	19 806
Banten	31 816	33 222	33 222	33 485	33 752	33 752	32 492
Bali	-	-	-	-	-	-	-
Nusa Tenggara Barat	-	-	-	-	-	-	-
Nusa Tenggara Timur	-	-	-	-	-	-	-
Kalimantan Barat	45 900	45 900	45 900	45 900	45 900	45 900	43 350
Kalimantan Tengah	-	-	-	-	-	-	-
Kalimantan Selatan	-	-	-	-	-	-	-
Kalimantan Timur	-	-	-	-	-	-	-
Sulawesi Utara	-	-	-	-	-	-	-
Sulawesi Tengah	47 134	47 134	47 134	47 427	47 722	47 722	46 274
Sulawesi Selatan	-	-	-	-	-	-	-
Sulawesi Tenggara	-	-	-	-	-	-	-
Gorontalo	-	-	-	-	-	-	-
Sulawesi Barat	-	-	-	-	-	-	-
Maluku	-	-	-	-	-	-	-
Maluku Utara	-	-	-	-	-	-	-
Papua Barat	-	-	-	-	-	-	-
Papua	-	-	-	-	-	-	-
Nasional/ <i>National</i>	42 384	42 624	42 624	42 675	42 726	43 585	42 213

SUBSEKTOR PERIKANAN
FISHERY SUBSECTOR

<https://www.ms.go.id>

Tabel/Table 6.1 **Upah Buruh Subsektor Perikanan - Tangkap 2019**
Membersihkan Kapal (Rp/Hari)
Laborer Wages of Fishery Subsector - Fish Capture 2019
Boat Cleaning (Rupiahs/Day)

Provinsi <i>Province</i>	Januari <i>January</i>	Februari <i>February</i>	Maret <i>March</i>	April <i>April</i>	Mei <i>May</i>	Juni <i>June</i>
(1)	(2)	(3)	(4)	(5)	(6)	(7)
Aceh	48 864	49 855	49 855	49 855	50 619	50 619
Sumatera Utara	44 795	44 795	45 389	45 389	45 389	45 389
Sumatera Barat	-	-	-	-	-	-
Riau	-	-	-	-	-	-
Jambi	49 451	49 451	49 451	49 451	49 451	49 451
Sumatera Selatan	50 765	50 765	50 765	50 765	56 281	56 281
Bengkulu	48 600	48 600	48 600	48 600	48 600	48 600
Lampung	43 095	43 095	43 095	43 095	43 095	43 095
Bangka Belitung	34 690	34 690	34 690	34 690	34 690	34 690
Kepulauan Riau	-	-	-	-	-	-
DKI Jakarta	-	-	-	-	-	-
Jawa Barat	40 457	40 457	40 457	40 457	40 457	40 457
Jawa Tengah	36 232	37 243	37 690	38 297	38 628	38 628
DI Yogyakarta	-	-	-	-	-	-
Jawa Timur	45 685	45 685	45 685	45 685	45 685	45 938
Banten	39 551	39 551	39 551	39 551	39 751	39 751
Bali	53 894	53 894	53 894	59 784	59 784	59 784
Nusa Tenggara Barat	52 392	52 392	60 382	60 382	60 382	60 382
Nusa Tenggara Timur	71 429	71 429	71 429	71 429	71 429	71 429
Kalimantan Barat	-	-	-	-	-	-
Kalimantan Tengah	48 212	48 212	48 212	48 212	48 212	48 212
Kalimantan Selatan	-	-	-	-	-	-
Kalimantan Timur	64 451	65 825	67 871	67 871	68 975	68 975
Sulawesi Utara	66 128	66 128	66 128	66 128	66 128	66 128
Sulawesi Tengah	-	-	-	-	-	-
Sulawesi Selatan	-	-	-	-	-	-
Sulawesi Tenggara	-	-	-	-	-	-
Gorontalo	67 087	67 087	67 087	67 087	67 087	67 087
Sulawesi Barat	-	-	-	-	-	-
Maluku	-	-	-	-	-	-
Maluku Utara	88 785	88 785	88 785	88 785	88 785	88 785
Papua Barat	83 898	83 898	83 898	83 898	83 898	83 898
Papua	-	-	-	-	-	-
Nasional/ <i>National</i>	54 238	54 399	54 926	55 235	55 612	55 624

Lanjutan Tabel/Continued Table 6.1

Provinsi <i>Province</i>	Juli <i>July</i>	Agustus <i>August</i>	September <i>September</i>	Oktober <i>October</i>	November <i>November</i>	Desember <i>December</i>	Rata-rata <i>Average</i>
(1)	(8)	(9)	(10)	(11)	(12)	(13)	(14)
Aceh	50 619	50 619	51 022	51 022	51 022	51 022	50 416
Sumatera Utara	45 389	45 389	45 389	45 389	45 389	45 389	45 290
Sumatera Barat	-	-	-	-	-	-	-
Riau	-	-	-	-	-	-	-
Jambi	49 451	49 451	49 451	49 451	49 451	49 451	49 451
Sumatera Selatan	56 281	56 281	56 281	56 281	56 281	56 281	54 443
Bengkulu	52 394	53 028	53 028	53 028	53 028	53 028	50 761
Lampung	43 095	43 095	43 095	43 095	43 095	47 209	43 438
Bangka Belitung	34 690	34 690	34 690	34 690	34 690	34 690	34 690
Kepulauan Riau	-	-	-	-	-	-	-
DKI Jakarta	-	-	-	-	-	-	-
Jawa Barat	40 457	40 457	40 457	40 457	40 457	40 457	40 457
Jawa Tengah	38 628	38 628	38 628	38 628	38 906	38 906	38 254
DI Yogyakarta	-	-	-	-	-	-	-
Jawa Timur	46 079	46 674	47 726	47 726	47 726	47 726	46 502
Banten	49 007	49 007	49 007	49 007	50 156	50 156	44 504
Bali	59 784	59 784	59 784	59 784	59 784	59 784	58 312
Nusa Tenggara Barat	60 382	60 382	60 382	60 382	60 382	60 382	59 050
Nusa Tenggara Timur	71 429	71 429	71 429	71 429	71 429	71 429	71 429
Kalimantan Barat	-	-	-	-	-	-	-
Kalimantan Tengah	48 212	48 212	48 212	48 212	48 212	53 744	48 673
Kalimantan Selatan	-	-	-	-	-	-	-
Kalimantan Timur	68 975	68 975	68 975	68 975	68 975	68 975	68 151
Sulawesi Utara	66 128	66 128	66 128	66 128	66 128	66 128	66 128
Sulawesi Tengah	-	-	-	-	-	-	-
Sulawesi Selatan	-	-	-	-	-	-	-
Sulawesi Tenggara	-	-	-	-	-	-	-
Gorontalo	67 087	67 087	67 087	67 087	67 087	67 087	67 087
Sulawesi Barat	-	-	-	-	-	-	-
Maluku	-	-	-	-	-	-	-
Maluku Utara	88 785	88 785	88 785	88 785	88 785	88 785	88 785
Papua Barat	83 898	83 898	83 898	83 898	83 898	83 898	83 898
Papua	-	-	-	-	-	-	-
Nasional/ <i>National</i>	56 252	56 311	56 380	56 380	56 448	56 908	55 726

Tabel/Table 6.2

Upah Buruh Subsektor Perikanan - Budidaya 2019
Membajak Lahan (Rp/Hari)
Laborer Wages of Fishery Subsector - Aqua Culture 2019
Plowing (Rupiahs/Day)

Provinsi <i>Province</i>	Januari <i>January</i>	Februari <i>February</i>	Maret <i>March</i>	April <i>April</i>	Mei <i>May</i>	Juni <i>June</i>
(1)	(2)	(3)	(4)	(5)	(6)	(7)
Aceh	55 197	57 611	57 611	57 611	57 611	57 611
Sumatera Utara	67 049	67 193	67 193	67 193	67 439	67 439
Sumatera Barat	56 920	56 920	56 920	56 920	56 920	56 920
Riau	-	-	-	-	-	-
Jambi	49 615	51 084	51 084	51 084	51 084	51 084
Sumatera Selatan	50 436	50 436	50 436	50 436	50 436	50 436
Bengkulu	66 828	66 828	66 828	68 196	68 196	68 196
Lampung	48 581	48 581	48 581	48 581	48 581	48 581
Bangka Belitung	-	-	-	-	-	-
Kepulauan Riau	76 000	76 000	76 000	76 000	76 000	76 000
DKI Jakarta	-	-	-	-	-	-
Jawa Barat	58 182	58 598	58 598	58 598	58 598	58 598
Jawa Tengah	54 081	54 150	54 471	54 471	54 843	54 843
DI Yogyakarta	64 988	64 988	66 820	66 820	66 820	66 820
Jawa Timur	63 581	63 581	64 006	64 006	64 275	64 275
Banten	58 938	64 235	64 235	64 437	64 666	64 847
Bali	47 338	47 338	48 061	50 054	50 054	50 054
Nusa Tenggara Barat	59 405	59 405	62 858	62 858	62 858	62 858
Nusa Tenggara Timur	52 124	59 544	59 544	59 544	59 544	59 544
Kalimantan Barat	56 880	58 568	58 568	58 568	58 568	58 568
Kalimantan Tengah	74 837	74 837	74 837	74 837	74 837	74 837
Kalimantan Selatan	62 602	68 577	68 577	68 577	68 577	68 577
Kalimantan Timur	86 400	86 400	86 400	86 400	86 400	86 400
Sulawesi Utara	59 355	59 355	59 355	59 355	66 233	66 233
Sulawesi Tengah	57 088	57 088	57 088	57 088	60 497	60 497
Sulawesi Selatan	36 895	43 908	43 908	43 908	43 908	43 908
Sulawesi Tenggara	71 540	71 540	71 540	71 540	71 540	71 540
Gorontalo	66 099	66 099	66 099	66 099	66 099	66 099
Sulawesi Barat	-	-	-	-	-	-
Maluku	-	-	-	-	-	-
Maluku Utara	75 756	75 756	75 756	75 756	75 756	75 756
Papua Barat	74 446	74 446	74 446	74 446	74 446	74 446
Papua	72 298	72 298	72 298	72 298	72 298	72 298
Nasional/ <i>National</i>	62 409	63 509	63 742	63 865	64 258	64 264

Lanjutan Tabel/Continued Table 6.2

Provinsi <i>Province</i>	Juli <i>July</i>	Agustus <i>August</i>	September <i>September</i>	Oktober <i>October</i>	November <i>November</i>	Desember <i>December</i>	Rata-rata <i>Average</i>
(1)	(8)	(9)	(10)	(11)	(12)	(13)	(14)
Aceh	57 611	57 611	57 611	57 737	58 380	58 380	57 548
Sumatera Utara	67 439	67 788	68 087	68 607	69 137	69 137	67 808
Sumatera Barat	56 920	56 920	56 920	56 920	56 920	62 353	57 373
Riau	-	-	-	-	-	-	-
Jambi	51 084	51 084	52 367	52 367	52 367	52 367	51 389
Sumatera Selatan	50 436	50 436	50 436	50 436	50 436	50 436	50 436
Bengkulu	68 196	68 196	68 196	68 196	71 615	71 615	68 423
Lampung	48 581	48 581	48 581	48 581	48 581	48 581	48 581
Bangka Belitung	-	-	-	-	-	-	-
Kepulauan Riau	76 000	76 000	76 000	76 000	76 000	76 000	76 000
DKI Jakarta	-	-	-	-	-	-	-
Jawa Barat	58 598	59 086	59 379	59 379	59 379	59 379	58 865
Jawa Tengah	54 843	54 843	55 258	55 258	55 258	55 258	54 798
DI Yogyakarta	67 593	68 324	69 678	69 678	70 901	70 913	67 862
Jawa Timur	64 439	64 439	64 439	64 439	64 439	65 622	64 295
Banten	64 847	67 055	67 055	67 055	67 055	67 055	65 123
Bali	50 054	50 054	50 054	50 054	50 054	50 054	49 435
Nusa Tenggara Barat	62 858	62 858	62 858	62 858	63 971	63 971	62 468
Nusa Tenggara Timur	59 544	59 544	59 544	59 544	59 544	59 544	58 925
Kalimantan Barat	58 568	58 568	58 568	58 568	58 568	58 568	58 428
Kalimantan Tengah	74 837	74 837	74 837	74 837	78 824	78 824	75 501
Kalimantan Selatan	68 577	68 577	68 577	68 577	68 577	68 577	68 079
Kalimantan Timur	86 400	86 400	86 400	86 400	86 400	86 400	86 400
Sulawesi Utara	66 233	66 233	66 233	66 233	66 233	66 233	63 940
Sulawesi Tengah	60 497	60 497	60 497	60 497	60 497	60 497	59 361
Sulawesi Selatan	43 908	45 955	45 955	45 955	45 955	45 955	44 176
Sulawesi Tenggara	71 540	71 540	71 540	71 540	71 540	71 540	71 540
Gorontalo	66 099	66 099	66 099	66 099	66 099	66 099	66 099
Sulawesi Barat	-	-	-	-	-	-	-
Maluku	-	-	-	-	-	-	-
Maluku Utara	75 756	75 756	75 756	75 756	75 756	75 756	75 756
Papua Barat	74 446	74 446	74 446	74 446	74 446	74 446	74 446
Papua	72 298	72 298	72 298	72 298	72 298	72 298	72 298
Nasional/ <i>National</i>	64 297	64 497	64 623	64 645	65 022	65 250	64 198

Tabel/Table 6.3

Upah Buruh Subsektor Perikanan - Budidaya 2019
Memanen (Rp/Hari)
Laborer Wages of Fishery Subsector - Aqua Culture 2019
Harvesting (Rupiahs/Day)

Provinsi <i>Province</i>	Januari <i>January</i>	Februari <i>February</i>	Maret <i>March</i>	April <i>April</i>	Mei <i>May</i>	Juni <i>June</i>
(1)	(2)	(3)	(4)	(5)	(6)	(7)
Aceh	72 421	72 910	75 620	75 620	75 620	75 620
Sumatera Utara	60 877	62 458	62 865	62 865	67 598	68 386
Sumatera Barat	52 090	53 062	53 497	53 497	54 670	54 931
Riau	69 415	69 415	69 415	69 415	69 591	69 591
Jambi	46 842	46 842	46 842	53 121	53 121	53 121
Sumatera Selatan	57 307	57 307	57 307	57 307	57 307	57 307
Bengkulu	62 856	63 384	63 384	63 384	63 894	63 894
Lampung	43 118	43 118	43 118	43 118	43 118	43 118
Bangka Belitung	56 761	57 787	57 787	57 787	57 787	60 331
Kepulauan Riau	76 663	76 663	76 663	76 663	76 663	76 663
DKI Jakarta	-	-	-	-	-	-
Jawa Barat	47 512	50 601	50 601	50 601	50 601	51 908
Jawa Tengah	53 133	55 373	55 846	55 846	55 973	55 973
DI Yogyakarta	38 559	38 706	39 073	39 073	39 073	39 710
Jawa Timur	50 472	50 472	50 472	50 472	50 472	50 472
Banten	62 520	67 423	67 423	68 741	68 741	68 741
Bali	63 794	63 794	69 240	70 039	70 039	70 039
Nusa Tenggara Barat	43 668	43 668	54 006	54 006	54 006	54 006
Nusa Tenggara Timur	69 938	69 938	69 938	69 938	69 938	69 938
Kalimantan Barat	54 038	56 748	56 748	56 748	56 748	60 085
Kalimantan Tengah	-	-	-	-	-	-
Kalimantan Selatan	53 376	54 971	56 438	56 438	56 438	56 438
Kalimantan Timur	71 174	71 174	71 174	71 174	71 174	71 174
Sulawesi Utara	68 826	71 120	71 120	71 120	71 120	71 120
Sulawesi Tengah	53 107	54 476	59 376	64 658	64 658	64 658
Sulawesi Selatan	65 410	65 410	65 996	65 996	65 996	65 996
Sulawesi Tenggara	59 113	59 113	59 113	59 113	59 113	59 113
Gorontalo	61 174	67 125	67 125	67 125	67 125	67 125
Sulawesi Barat	42 302	42 302	42 302	42 302	42 302	42 302
Maluku	-	-	-	-	-	-
Maluku Utara	-	-	-	-	-	-
Papua Barat	65 000	65 000	65 000	65 000	65 000	65 000
Papua	-	-	-	-	-	-
Nasional/ <i>National</i>	57 910	58 941	59 910	60 399	60 639	60 956

Lanjutan Tabel/Continued Table 6.3

Provinsi <i>Province</i>	Juli <i>July</i>	Agustus <i>August</i>	September <i>September</i>	Oktober <i>October</i>	November <i>November</i>	Desember <i>December</i>	Rata-rata <i>Average</i>
(1)	(8)	(9)	(10)	(11)	(12)	(13)	(14)
Aceh	75 620	75 620	78 152	78 152	78 152	78 152	75 972
Sumatera Utara	68 566	68 566	70 596	70 596	70 596	70 596	67 047
Sumatera Barat	54 931	54 931	54 931	54 931	54 931	55 611	54 334
Riau	69 591	69 591	69 591	69 591	69 763	69 763	69 561
Jambi	53 121	53 121	53 121	53 121	53 121	53 121	51 551
Sumatera Selatan	57 307	57 307	57 307	57 307	57 307	57 307	57 307
Bengkulu	63 894	63 894	63 894	63 894	63 894	63 894	63 680
Lampung	43 118	43 118	43 118	43 118	43 118	43 118	43 118
Bangka Belitung	60 331	60 331	60 331	60 331	60 331	60 331	59 185
Kepulauan Riau	76 663	76 663	76 663	76 663	76 663	76 663	76 663
DKI Jakarta	-	-	-	-	-	-	-
Jawa Barat	51 908	52 369	52 647	52 647	52 647	52 647	51 391
Jawa Tengah	55 973	55 973	56 038	56 038	56 840	57 045	55 838
DI Yogyakarta	41 660	43 127	43 127	43 346	44 330	45 216	41 250
Jawa Timur	50 541	52 137	52 295	52 295	52 295	52 295	51 224
Banten	68 741	71 206	71 206	71 206	71 206	71 206	69 030
Bali	70 039	70 039	70 039	70 039	70 039	70 039	68 932
Nusa Tenggara Barat	54 006	54 006	54 006	54 006	55 073	55 073	52 461
Nusa Tenggara Timur	69 938	69 938	69 938	69 938	69 938	69 938	69 938
Kalimantan Barat	60 085	60 085	60 085	60 085	60 085	60 085	58 469
Kalimantan Tengah	-	-	-	-	-	-	-
Kalimantan Selatan	56 438	56 438	56 438	56 438	56 438	56 438	56 061
Kalimantan Timur	71 174	75 117	75 117	75 117	75 117	75 117	72 817
Sulawesi Utara	71 120	71 120	71 120	71 120	71 120	71 120	70 929
Sulawesi Tengah	64 658	64 658	64 658	64 658	64 658	64 658	62 407
Sulawesi Selatan	65 996	66 232	66 232	66 775	67 557	67 557	66 263
Sulawesi Tenggara	60 045	60 045	60 293	62 107	62 107	63 440	60 227
Gorontalo	67 125	67 125	70 249	70 249	70 249	72 746	67 878
Sulawesi Barat	42 302	42 302	44 049	44 049	45 047	46 372	43 161
Maluku	-	-	-	-	-	-	-
Maluku Utara	-	-	-	-	-	-	-
Papua Barat	65 000	65 000	65 000	65 000	65 000	65 000	65 000
Papua	-	-	-	-	-	-	-
Nasional/ <i>National</i>	61 068	61 431	61 794	61 886	62 058	62 305	60 775

DATA

MENCERDASKAN BANGSA

Enlighten The Nation



BADAN PUSAT STATISTIK

BPS-Statistics Indonesia

Jl. dr. Sutomo No.6-8 Jakarta 10710

Telp: (021) 3841195, 3842508, 3810291-4 Fax: (021) 3857046

Homepage: <http://www.bps.go.id> E-mail: bpsHQ@bps.go.id

ISSN 1829-8826



9 771829 882009