

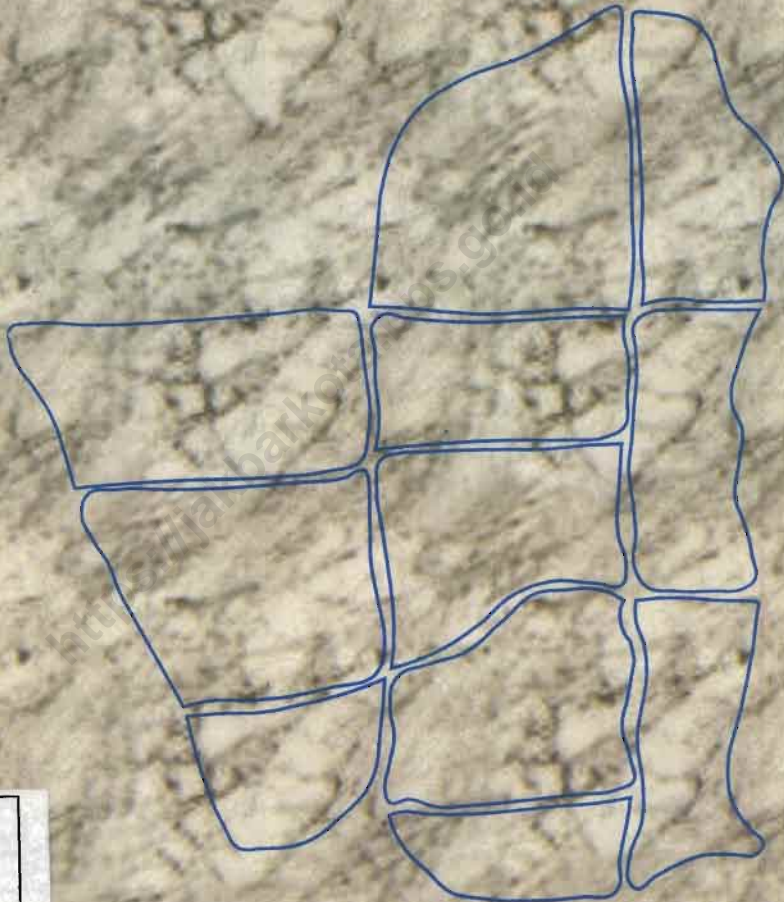

*BPS*

ISSN 0852.2243  
1403.3174050

**KECAMATAN  
TAMBORA DALAM ANGKA  
TAHUN 2000**



R. 74.



PERPUSTAKAAN  
Badan Pusat Statistik Provinsi  
DKI JAKARTA 10.0202.055

ISSN 0852.2243  
1403.3174050

# KECAMATAN TAMBORA DALAM ANGKA TAHUN 2000

 **MILIK**  
PERPUSTAKAAN  
BPS PROVINSI  
DKI JAKARTA

NO. PUSTAKA : 10.0801.0050  
M F N : 00710  
MILIK : PERPUSTAKAAN BPS PROVINSI  
DKI JAKARTA

**WILDA:** 3174050

**A R S I P**

<https://akbarkota.bps.go.id>

# PETA WILAYAH KECAMATAN TAMBORA

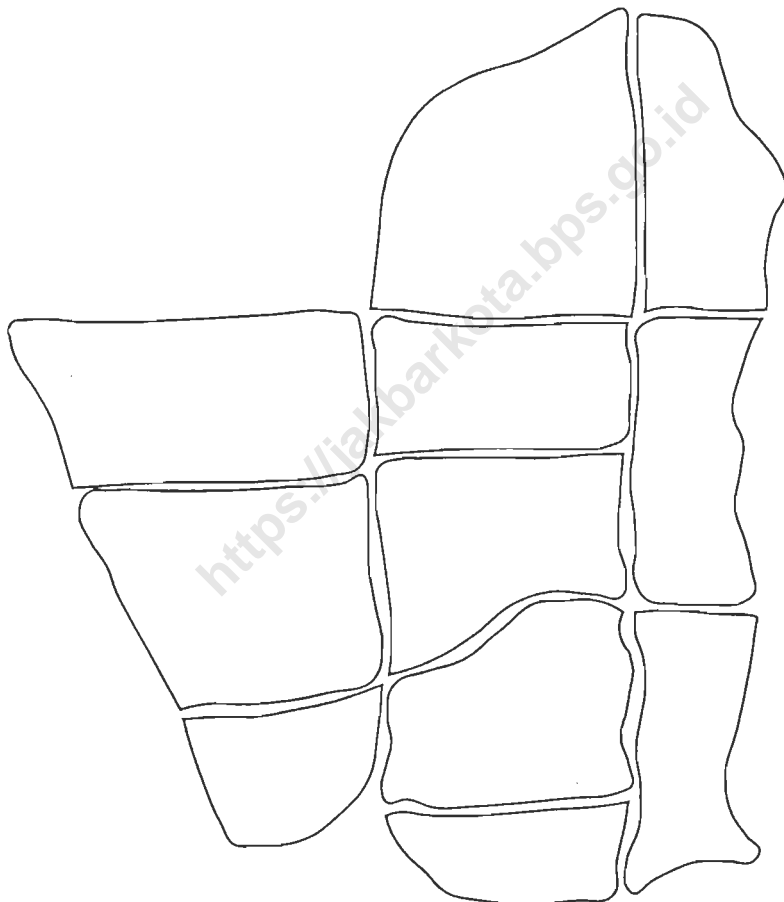

## Keterangan Peta:

- |                  |                  |
|------------------|------------------|
| 1. Kalianyar     | 7. Krendang      |
| 2. Duri Utara    | 8. Jembatan Lima |
| 3. Duri Selatan  | 9. Tambora       |
| 4. Tanah Sereal  | 10. Pekojan      |
| 5. Jembatan Besi | 11. Roa Malaka   |
| 6. A n g k e     |                  |

## KATA PENGANTAR

**P**ublikasi "KECAMATAN TAMBORA DALAM ANGKA 2000" ini merupakan penerbitan yang ke tigabelas kalinya, yang diterbitkan oleh Mantri Statistik Kecamatan Tambora.

Dalam publikasi ini disajikan berbagai data/informasi keadaan tahun 2000 yang ada diwilayah Kecamatan Tambora yang dirinci menurut kelurahan. Adapun data-data tersebut diperoleh dari berbagai instansi dilingkungan Kecamatan Tambora Kotamadya Jakarta Barat.

Besar harapan kami semoga Publikasi ini bermanfaat bagi konsumen data khususnya Pemerintah Daerah, untuk itu saran dan kritik yang sifatnya dapat meningkatkan kualitas penyajian Kecamatan Tambora Dalam Angka, sangat kami harapkan.

Akhirnya kepada semua pihak yang telah berpartisipasi dalam penerbitan publikasi ini kami ucapkan banyak terima kasih.

Jakarta, Agustus 2001  
MANTRI STATISTIK KECAMATAN  
TAMBORA

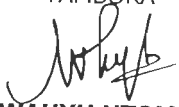
  
**WAHYU UTOMO**  
NIP.: 340010286

## KATA SAMBUTAN

Terbitnya buku "KECAMATAN TAMBORA DALAM ANGKA 2000" yang ke tigabelas kalinya ini merupakan hasil kerjasama yang baik antara Mantri Statistik dan Aparat Pemerintahan di Kecamatan Tambora, para penilik serta seluruh instansi terkait.

Saya menyambut baik atas terbitnya Publikasi Kecamatan Tambora Dalam Angka 2000 ini, semoga dapat membantu Pemerintah Daerah khususnya ditingkat Kecamatan dalam mengevaluasi kegiatan yang telah dilaksanakan guna membantu penetapan kebijakan-kebijakan atau perencanaan pembangunan di masa mendatang.

Untuk meningkatkan pelayanan kepada masyarakat pemakai data, kami mengharapkan kepada Mantri Statistik untuk meningkatkan kerjasama dengan berbagai pihak demi penyempurnaan penerbitan publikasi ini di masa-masa yang akan datang.

Jakarta, Agustus 2001

KECAMATAN TAMBORA



**Drs. MASHURI**

NIP/NRK.470022413/30918

---

# KEADAAN WILAYAH KECAMATAN TAMBORA

Wilayah Kecamatan Tambora terdiri dari 11 (sebelas) Kelurahan yang terbagi menjadi 96 RW (Rukun Warga) dan 1.083 RT (Rukun Tetangga).

Batas-batas wilayah Kecamatan Tambora:

- Sebelah Utara : Kali Angke/Rel KA Kecamatan Penjaringan, Jakarta Utara
- Sebelah Timur : Kali Krukut/Kali Besar Kecamatan Taman Sari Jakarta Barat
- Sebelah Selatan : Rel KA/eks pabrik gas Kecamatan Gambir Jakarta Pusat
- Sebelah Barat : Kali banjir Kanal/rel KA Kecamatan Grogol Petamburan Jakarta Barat

1. Luas Wilayah : 5,48 KM<sup>2</sup>
  2. Jumlah Penduduk : 270.981 jiwa terdiri dari
    - Laki - laki : 132.596 jiwa
    - Perempuan : 138.385 jiwa
  3. Kepadatan Penduduk : 49.449 jiwa/KM<sup>2</sup>
-

# DAFTAR ISI

	Halaman
<b>PETA WILAYAH KECAMATAN TAMBORA .....</b>	<b>i</b>
<b>KATA PENGANTAR MANTRI STATISTIK KECAMATAN TAMBORA .....</b>	<b>ii</b>
<b>KATA SAMBUTAN CAMAT TAMBORA .....</b>	<b>iii</b>
<b>KEADAAN WILAYAH KECAMATAN TAMBORA .....</b>	<b>iv</b>
<b>DAFTAR ISI .....</b>	<b>v</b>
<b>DAFTAR TABEL .....</b>	<b>vi</b>

Tabel		Halaman
<b>PEMERINTAHAN</b>		
1.1	Luas wilayah, jumlah penduduk dan kepadatan penduduk .....	1
1.2	Jumlah penduduk menurut jenis kelamin .....	2
1.3	Banyaknya RW, RT dan KK .....	3
1.4	Pencapaian target dan realisasi PBB .....	4
<b>KEPENDUDUKAN</b>		
2.1	Jumlah penduduk menurut jenis kelamin dan sex rasio .....	5
2.2	Jumlah penduduk WNI menurut jenis kelamin .....	6
2.3	Jumlah penduduk WNA menurut jenis kelamin .....	7
2.4	Jumlah penduduk lahir dan mati .....	8
2.5	Jumlah penduduk datang dan pindah .....	9
2.6	Banyaknya penduduk musiman menurut daerah asal .....	10
2.7	Banyaknya pemeluk agama .....	11
<b>KESEJAHTERAAN RAKYAT</b>		
3.1	Banyaknya sarana kesehatan menurut jenisnya .....	12
3.2	Banyaknya peserta KB baru menurut alat kontrasepsi yang digunakan .....	13
3.3	Banyaknya sekolah TK, SD, SLTP,SLTA dan PT menurut status sekolah .....	14
3.4	Banyaknya bangunan tempat tinggal menurut keadaan fisik bangunan .....	15
3.5	Banyaknya tempat ibadah .....	16
3.6	Banyaknya sekolah TK, SD, SLTP,SLTA dan PT menurut kelurahan .....	17
3.7	Banyaknya gedung sekolah, sekolah, guru dan murid TK .....	18
3.8	Banyaknya guru SD, SLTP dan SLTA .....	19

---

3.9	Banyaknya madrasah menurut tingkatannya .....	20
3.10	Banyaknya murid madrasah menurut tingkatannya .....	21
3.11	Banyaknya tempat kursus .....	22
3.12	Banyaknya sarana olahraga .....	23
3.13	Banyaknya perkumpulan/klub olahraga .....	24
3.14	Banyaknya pasangan nikah, cerai, rujuk dan talak .....	25
3.15	Penggunaan Air menurut sumbernya .....	26
3.16	Penggunaan penerangan menurut jenisnya .....	27
3.17	Banyaknya pos hansip dan anggotanya .....	28
3.18	Banyaknya jembatan .....	29

### **PEREKONOMIAN**

4.1	Banyaknya pasar menurut jenisnya .....	30
4.2	Banyaknya industri menurut jenisnya .....	31
4.3	Banyaknya supermarket, pedagang kakilima dan departemen store .....	32
4.4	Banyaknya kantor pos, telepon umum dan kantor polisi.....	33
4.5	Banyaknya bangunan bukan perumahan .....	34
4.6	Banyaknya Hotel/Motel beserta jumlah kamar/TT .....	35
4.7	Banyaknya Sarana pariwisata.....	36



BAGAN ORGANISASI PEMERINTAHAN WILAYAH  
KECAMATAN DI DKI JAKARTA

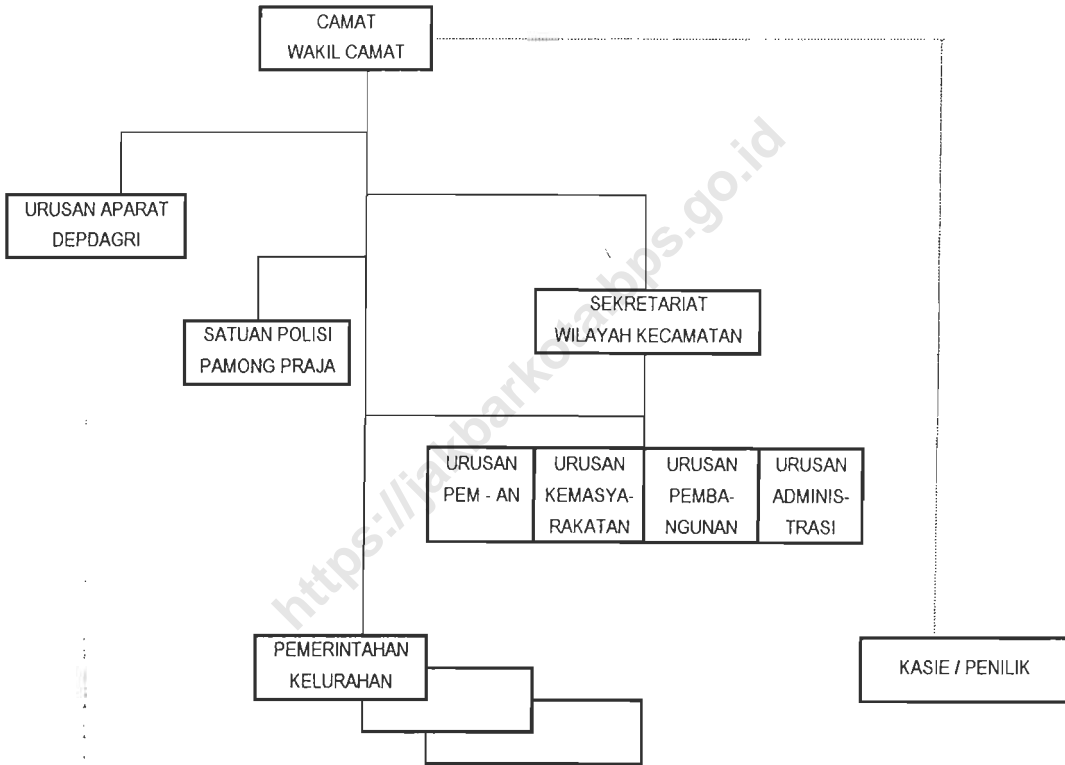

Keterangan :

- : Garis Perintah
- : Garis Koordinasi

Lampiran : Keputusan gubernur KDKI  
Jakarta No. 1974 Th. 1985  
tanggal 1 Oktober 1985

## PEMERINTAHAN

---

# I

### • PEMERINTAHAN DAERAH

---

---

#### 1.1 Pemerintahan Daerah

Kecamatan Tambora memiliki luas area kedua terkecil di Kotamadya Jakarta Barat setelah Kecamatan Taman Sari yaitu sebesar 5,48 KM<sup>2</sup> dengan kepadatan penduduknya sebesar 49.499 jiwa/KM<sup>2</sup> yang merupakan kepadatan tertinggi di Jakarta Barat. Tambora terbagi ke dalam 11 kelurahan, 96 RW, 1.083 RT, dan 51.624 KK. Jumlah penduduk Kecamatan Tambora sebanyak 270.981 jiwa, yang terdiri dari 132.596 orang laki-laki dan 138.385 orang perempuan.

Kedaaan dari masing-masing kelurahan tersebut diuraikan seperti berikut:

#### a. Kelurahan Kalianyar

Kelurahan Kalianyar memiliki area seluas 0,32 KM<sup>2</sup> dengan kepadatan penduduk tertinggi di Tambora yaitu 91.719 jiwa/KM<sup>2</sup>, yang terbagi ke dalam 9 RW, 101 RT dan 5.669 KK dengan jumlah penduduk sebanyak 29.350 orang, yang terdiri dari 14.868 orang laki-laki dan 14.297 orang perempuan.

#### b. Kelurahan Duri Utara

Kelurahan Duri Utara memiliki area seluas 0,40 KM<sup>2</sup> dengan kepadatan penduduk 67.938 jiwa/KM<sup>2</sup>, yang terbagi ke dalam 8 RW, 93 RT dan 4.201 KK dengan jumlah penduduk sebanyak 27.175 orang, yang terdiri dari

13.651 orang laki-laki dan 13.524 orang perempuan.

*c. Kelurahan Duri Selatan*

Kelurahan Duri Selatan memiliki area seluas 0,42 KM<sup>2</sup> dengan kepadatan penduduk sebesar 42.767 jiwa/KM<sup>2</sup>, dan terbagi ke dalam 6 RW, 71 RT dan 3.848 KK dengan jumlah penduduk sebanyak 17.962 orang, yang terdiri dari 9.024 orang laki-laki dan 8.938 orang perempuan.

*d. Kelurahan Tanah Sereal*

Kelurahan Tanah Sereal memiliki area sebesar 0,62 KM<sup>2</sup> yang terbagai ke dalam 15 RW, 158 RT dan 6.374 KK dengan jumlah penduduk terbanyak di Kecamatan Tambora mencapai 36.899 orang, yang terdiri dari 18.450 orang laki-laki dan 18.399 orang perempuan. Apabila diamati lebih jauh terlihat bahwa jumlah penduduk di Kelurahan Tanah

Sereal merupakan yang terbesar dibanding kelurahan-kelurahan lain di wilayah Kecamatan Tambora, walaupun begitu kepadatan penduduknya masih tergolong rendah, yaitu hanya 59.434 jiwa/KM<sup>2</sup>.

*e. Kelurahan Jembatan Besi*

Kelurahan Jembatan Besi memiliki area seluas 0,55 KM<sup>2</sup> dengan kepadatan penduduk 51.913 jiwa/ KM<sup>2</sup>, yang terbagi ke dalam 10 RW, 100 RT dan 5.914 KK, dengan jumlah penduduk sebanyak 28.552 orang, yang terdiri dari 13.779 orang laki-laki dan 14.773 orang perempuan.

*f. Kelurahan Angke*

Kelurahan Angke merupakan kelurahan yang memiliki area terluas yaitu mencapai 0,80 KM<sup>2</sup>, dengan kepadatan penduduk sebesar 44.568 jiwa/KM<sup>2</sup>, kelurahan ini terbagi ke dalam

11 RW, 139 RT dan 7.994 KK dengan jumlah penduduk 35.216 orang, terdiri dari 17.104 orang laki-laki dan 18.122 orang perempuan.

*g. Kelurahan Krendang*

Kelurahan Krendang memiliki area seluas 0,32 KM<sup>2</sup>, dengan kepadatan penduduk sebesar 77.769 jiwa/KM<sup>2</sup>, kelurahan ini terbagi ke dalam 7 RW, 84 RT dan 4.393 KK dengan jumlah penduduk 24.886 orang, terdiri dari 12.668 orang laki-laki dan 12.218 orang perempuan.

*h. Kelurahan Jembatan Lima*

Kelurahan Jembatan Lima memiliki area seluas 0,46 KM<sup>2</sup>, dengan kepadatan penduduk sebesar 44.496 jiwa/KM<sup>2</sup>, kelurahan ini terbagi ke dalam 8 RW, 107 RT dan 3.977 KK dengan jumlah penduduk 20.468 orang, terdiri dari

10.073 orang laki-laki dan 10.395 orang perempuan.

*i. Kelurahan Tambora*

Kelurahan Tambora merupakan kelurahan yang memiliki area terkecil yaitu hanya 0,28 KM<sup>2</sup>, dengan kepadatan penduduk sebesar 48.778 jiwa/KM<sup>2</sup>, kelurahan ini terbagi ke dalam 7 RW, 59 RT dan 2.631 KK dengan jumlah penduduk 13.658 orang, terdiri dari 7.004 orang laki-laki dan 6.654 orang perempuan.

*j. Kelurahan Pekojan*

Kelurahan Pekojan memiliki area seluas 0,78 KM<sup>2</sup>, dengan kepadatan penduduk sebesar 40.474 jiwa/KM<sup>2</sup>, kelurahan ini terbagi ke dalam 12 RW, 144 RT dan 5.588 KK dengan jumlah penduduk 31.570 orang, terdiri dari 13.157 orang laki-laki dan 18.413 orang perempuan.

*k. Kelurahan Roa Malaka*

Kelurahan Roa Malaka memiliki area seluas 0,53 KM<sup>2</sup>, merupakan kelurahan yang memiliki kepadatan penduduk terendah yaitu hanya 9.164

jiwa/KM<sup>2</sup>, kelurahan ini hanya terbagi ke dalam 3 RW, 27 RT dan 1.035 KK dengan jumlah penduduk terkecil di wilayah Kecamatan Tambora yaitu hanya 4.857 orang, terdiri dari 2.420 orang laki-laki dan 2.437 orang perempuan.

<https://jakbarkota.bps.go.id>

TABEL 1.1 LUAS WILAYAH, JUMLAH PENDUDUK DAN KEPADATAN PE  
BERDASARKAN HASIL REGISTRASI KELURAHAN, 2000 'JK

NO	KELURAHAN	Luas Wilayah (KM <sup>2</sup> )	Penduduk		Jumlah (jiwa)	JK
			Laki-laki (jiwa)	Perempuan (jiwa)		
(1)	(2)	(3)	(4)	(5)	(6)	(7)
1	KALIANYAR	0,32	15.053	14.297	29.350	91
2	DURI UTARA	0,40	13.651	13.524	27.175	67,93
3	DURI SELATAN	0,42	9.024	8.938	17.962	42.767
4	TANAH SEREAL	0,62	18.450	18.399	36.849	59.434
5	JEMBATAN BESI	0,55	13.779	14.773	28.552	51.913
5	ANGKE	0,80	17.317	18.337	35.654	44.568
	KRENDANG	0,32	12.668	12.218	24.886	77.769
	JEMBATAN LIMA	0,46	10.073	10.395	20.468	44.496
	TAMBORA	0,28	7.004	6.654	13.658	48.779
	KOJAN	0,78	13.157	18.413	31.570	40.474
	MALAKA	0,53	2.420	2.437	4.857	9.164
	TAMBORA	5,48	132.596	138.385	270.981	49.449
1999		5,48	132.595	137.517	270.112	49.291
1998		5,48	131.993	134.802	266.795	48.685
1997		5,48	139.392	134.283	273.675	49.941
1996		5,48	138.147	137.088	275.235	50.225

**TABEL 1.1 LUAS WILAYAH, JUMLAH PENDUDUK DAN KEPADATAN PENDUDUK  
BERDASARKAN HASIL REGISTRASI KELURAHAN, 2000**

NO	KELURAHAN	Luas Wilayah (KM <sup>2</sup> )	Penduduk			Kepadatan Penduduk (jiwa/KM <sup>2</sup> )
			Laki-laki (jiwa)	Perempuan (jiwa)	Jumlah (jiwa)	
(1)	(2)	(3)	(4)	(5)	(6)	(7)
1	KALIANYAR	0,32	15.053	14.297	29.350	91.719
2	DURI UTARA	0,40	13.651	13.524	27.175	67.938
3	DURI SELATAN	0,42	9.024	8.938	17.962	42.767
4	TANAH SEREAL	0,62	18.450	18.399	36.849	59.434
5	JEMBATAN BESI	0,55	13.779	14.773	28.552	51.913
6	ANGKE	0,80	17.317	18.337	35.654	44.568
7	KRENDANG	0,32	12.668	12.218	24.886	77.769
8	JEMBATAN LIMA	0,46	10.073	10.395	20.468	44.496
9	TAMBORA	0,28	7.004	6.654	13.658	48.779
10	PEKOJAN	0,78	13.157	18.413	31.570	40.474
11	ROA MALAKA	0,53	2.420	2.437	4.857	9.164
<b>KEC. TAMBORA</b>		<b>5,48</b>	<b>132.596</b>	<b>138.385</b>	<b>270.981</b>	<b>49.449</b>
	1999	5,48	132.595	137.517	270.112	49.291
	1998	5,48	131.993	134.802	266.795	48.685
	1997	5,48	139.392	134.283	273.675	49.941
	1996	5,48	138.147	137.088	275.235	50.225

Sumber: Registrasi Kelurahan

**TABEL 1.3 BANYAKNYA RUKUN WARGA, RUKUN TETANGGA  
DAN KEPALA KELUARGA MENURUT KELURAHAN, 2000**

NO	KELURAHAN	R W	R T	K K
(1)	(2)	(3)	(4)	(5)
1	KALIANYAR	9	101	5.669
2	DURI UTARA	8	93	4.201
3	DURI SELATAN	6	71	3.848
4	TANAH SEREAL	15	158	6.374
5	JEMBATAN BESI	10	100	5.914
6	ANGKE	11	139	7.994
7	KRENDANG	7	84	4.393
8	JEMBATAN LIMA	8	107	3.977
9	TAMBORA	7	59	2.631
10	PEKOJAN	12	144	5.588
11	ROA MALAKA	3	27	1.035
<b>KEC. TAMBORA</b>		<b>96</b>	<b>1.083</b>	<b>51.624</b>
	1999	95	1.084	52.573
	1998	95	1.084	50.889
	1997	95	1.109	50.889
	1996	95	1.112	50.889

Sumber: Registrasi Kelurahan



**TABEL 1.4 PENCAPAIAN TARGET DAN REALISASI PBB, 2000**

NO	KELURAHAN	TARGET	REALISASI	PERSENTASE
(1)	(2)	(3)	(4)	(5)
1	KALIANYAR	215.497.000	219.894.898	102,04
2	DURI UTARA	372.264.023	361.096.102	97,00
3	DURI SELATAN	366.602.000	370.182.785	100,98
4	TANAH SEREAL	693.515.783	676.913.414	97,61
5	JEMBATAN BESI	449.124.400	440.141.912	98,00
6	ANGKE	856.600.000	616.752.000	72,00
7	KRENDANG	286.650.000	254.223.110	88,69
8	JEMBATAN LIMA	462.329.293	403.393.414	87,25
9	TAMBORA	377.761.759	279.079.005	73,88
10	PEKOJAN	772.386.000	556.117.920	72,00
11	ROA MALAKA	1.027.486.000	905.907.604	88,17
<b>KEC. TAMBORA</b>		<b>5.880.216.258</b>	<b>5.083.702.164</b>	<b>86,45</b>
	1999	4.248.749.595	2.303.508.404	54,22
	1998	5.559.859.193	8.204.960.014	147,57
	1997	4.388.818.327	4.548.729.056	103,64
	1996	2.383.430.265	1.644.961.305	69,02

Sumber: Pemerintahan

## KEPENDUDUKAN

---

# II

- PENDUDUK DAN MOBILITAS PENDUDUK
  - AGAMA
- 

### 2.1 Penduduk dan Mobilitas Penduduk

Berdasarkan hasil registrasi penduduk tahun 2000 tercatat bahwa jumlah penduduk Kecamatan Tambora sebanyak 270.981 orang yang terdiri dari 132.596 orang laki-laki dan 138.385 orang perempuan. Menurut kewarganegaraannya penduduk Kecamatan Tambora terdiri dari 270.190 orang warga negara Indonesia (WNI) dan 791 orang warga negara asing (WNA), dengan rincian 132.169 orang WNI laki-laki dan 138.021 orang WNI perempuan, 476 orang WNA laki-laki dan 315 orang WNA perempuan.

Kepadatan penduduk Kecamatan Tambora mencapai 49.449 jiwa/KM<sup>2</sup>,

dengan kepadatan penduduk tertinggi terletak pada kelurahan Kalianyar sebesar 91719 jiwa/KM<sup>2</sup>, dan terendah di Roa Malaka yaitu hanya 9.164 jiwa/KM<sup>2</sup>.

Rasio Jenis Kelamin Kecamatan Tambora tercatat sebesar 95.82 persen, ini menunjukkan bahwa jumlah laki-laki lebih sedikit dibandingkan jumlah penduduk perempuan.

Kelahiran yang tercatat pada tahun 2000 mengalami penurunan sebesar 17,07 persen yaitu menjadi sebanyak 1.072 jiwa dengan kelahiran tertinggi di Kelurahan Pekojan sebanyak 155 jiwa. Begitu juga kematian yang terjadi, mengalami penurunan sebesar 15,98 persen menjadi 532 jiwa dengan

kematian tertinggi di Kelurahan Tanah Sereal sebanyak 77 jiwa.

Jumlah penduduk yang datang ke Kecamatan Tambora pada tahun 2000 sebanyak 2.109 orang, terdiri dari 904 orang dari dalam DKI dan 1.205 orang dari luar DKI, Jumlah ini mengalami peningkatan yang cukup tajam dibanding tahun sebelumnya masing-masing sebesar 14,87 persen untuk yang datang dari dalam DKI dan 17,56 persen yang datang dari luar DKI.

Jumlah penduduk yang meninggalkan Kecamatan Tambora tetapi masih dalam lingkup DKI menurun sebesar 23,41 persen menjadi 733 orang, sedangkan yang pindah keluar wilayah DKI meningkat sebesar 16,87 persen menjadi sebanyak 1.046 orang.

Banyaknya penduduk musiman di Kecamatan Tambora tercatat sebanyak 2.870 orang, dengan jumlah tertinggi

terdapat di Kelurahan Krendang sebanyak 640 orang. Penduduk musiman tersebut umumnya berasal dari Pulau Jawa yaitu mencapai 2.329 orang, sedangkan sisanya sebanyak 541 orang berasal dari luar Jawa.

## 2.2 Agama

Mayoritas penduduk Kecamatan Tambora merupakan pemeluk agama Islam yaitu mencapai 192.723 orang (71,12%), baru kemudian diikuti oleh pemeluk agama Budha sebanyak 48.324 orang (17,83%), Kristen sebanyak 15.632 orang (5,77%), Katolik sebanyak 13.259 orang (4,89%), dan Hindu sebanyak 1.043 orang (0,39%).

**TABEL 2.1 JUMLAH PENDUDUK MENURUT JENIS KELAMIN DAN SEX RASIO, 2000**

NO	KELURAHAN	Laki-laki (jiwa)	Perempuan (jiwa)	Jumlah (jiwa)	Sex Rasio (%)
(1)	(2)	(3)	(4)	(5)	(6)
1	KALIANYAR	15.053	14.297	29.350	105,29
2	DURI UTARA	13.651	13.524	27.175	100,94
3	DURI SELATAN	9.024	8.938	17.962	100,96
4	TANAH SEREAL	18.450	18.399	36.849	100,28
5	JEMBATAN BESI	13.779	14.773	28.552	93,27
6	ANGKE	17.317	18.337	35.654	94,44
7	KRENDANG	12.668	12.218	24.886	103,68
8	JEMBATAN LIMA	10.073	10.395	20.468	96,90
9	TAMBORA	7.004	6.654	13.658	105,26
10	PEKOJAN	13.157	18.413	31.570	71,45
11	ROA MALAKA	2.420	2.437	4.857	99,30
<b>KEC. TAMBORA</b>		<b>132.596</b>	<b>138.385</b>	<b>270.981</b>	<b>95,82</b>

Sumber: Registrasi Kelurahan

**TABEL 2.2 JUMLAH PENDUDUK WNI MENURUT JENIS KELAMIN, 2000**

NO	KELURAHAN	W N I		Jumlah
		Laki-laki	Perempuan	
(1)	(2)	(3)	(4)	(5)
1	KALIANYAR	15.047	14.294	29.341
2	DURI UTARA	13.640	13.514	27.154
3	DURI SELATAN	9.019	8.937	17.956
4	TANAH SEREAL	18.304	18.213	36.517
5	JEMBATAN BESI	13.726	14.741	28.467
6	ANGKE	17.291	18.325	35.616
7	KRENDANG	12.616	12.175	24.791
8	JEMBATAN LIMA	10.053	10.373	20.426
9	TAMBORA	6.989	6.643	13.632
10	PEKOJAN	13.141	18.407	31.548
11	ROA MALAKA	2.343	2.399	4.742
<b>KEC. TAMBORA</b>		<b>132.169</b>	<b>138.021</b>	<b>270.190</b>

Sumber: Registrasi Kelurahan

**TABEL 2.3 JUMLAH PENDUDUK WNA MENURUT JENIS KELAMIN, 2000**

NO	KELURAHAN	W N A		Jumlah
		Laki-laki	Perempuan	
(1)	(2)	(3)	(4)	(5)
1	KALIANYAR	7	3	10
2	DURI UTARA	11	10	21
3	DURI SELATAN	5	2	7
4	TANAH SEREAL	195	135	330
5	JEMBATAN BESI	53	33	86
6	ANGKE	26	12	38
7	KRENDANG	52	43	95
8	JEMBATAN LIMA	20	22	42
9	TAMBORA	15	11	26
10	PEKOJAN	16	6	22
11	ROA MALAKA	76	38	114
<b>KEC. TAMBORA</b>		<b>476</b>	<b>315</b>	<b>791</b>

Sumber: Registrasi Kelurahan

TABEL 2.4 JUMLAH PENDUDUK LAHIR DAN MATI, 2000

NO	KELURAHAN	LAHIR	MATI	JUMLAH
(1)	(2)	(3)	(4)	(5)
1	KALIANYAR	114	67	181
2	DURI UTARA	127	52	179
3	DURI SELATAN	95	48	143
4	TANAH SEREAL	114	77	191
5	JEMBATAN BESI	70	29	99
6	ANGKE	136	62	198
7	KRENDANG	102	42	144
8	JEMBATAN LIMA	95	54	149
9	TAMBORA	48	23	71
10	PEKOJAN	155	65	220
11	ROA MALAKA	16	13	29
<b>KEC. TAMBORA</b>		<b>1.072</b>	<b>532</b>	<b>1.604</b>
	1999	1.255	617	1.872
	1998	1.799	718	2.517
	1997	2.990	958	3.948
	1996	960	465	1.425

Sumber: Registrasi Kelurahan

TABEL 2.5 JUMLAH PENDUDUK DATANG DAN PINDAH, 2000

NO	KELURAHAN	DATANG		PINDAH	
		Dalam DKI	Luar DKI	Dalam DKI	Luar DKI
(1)	(2)	(3)	(4)	(5)	(6)
1	KALIANYAR	140	185	51	95
2	DURI UTARA	183	208	130	212
3	DURI SELATAN	39	54	50	71
4	TANAH SEREAL	162	162	73	73
5	JEMBATAN BESI	40	87	25	57
6	ANGKE	144	184	192	217
7	KRENDANG	88	129	42	56
8	JEMBATAN LIMA	42	69	61	105
9	TAMBORA	33	54	44	79
10	PEKOJAN	15	43	51	61
11	ROA MALAKA	18	30	14	20
<b>KEC. TAMBORA</b>		<b>904</b>	<b>1.205</b>	<b>733</b>	<b>1.046</b>
	1999	787	1.025	957	895
	1998	877	1.059	908	1.321
	1997	773	553	570	566
	1996	819	1.011	1.249	1.232

Sumber: Registrasi Kelurahan



**TABEL 2.6 BANYAKNYA PENDUDUK MUSIMAN MENURUT DAERAH ASAL, 2000**

NO	KELURAHAN	JABAR	JATENG	JATIM	LUAR JAWA	JUMLAH
(1)	(2)	(3)	(4)	(5)	(6)	(7)
1	KALIANYAR	113	183	148	150	594
2	DURI UTARA	57	101	49	23	230
3	DURI SELATAN	32	49	29	28	138
4	TANAH SEREAL	76	137	65	28	306
5	JEMBATAN BESI	62	56	54	53	225
6	ANGKE	59	115	12	24	210
7	KRENDANG	248	187	112	93	640
8	JEMBATAN LIMA	67	61	14	37	179
9	TAMBORA	66	30	14	11	121
10	PEKOJAN	11	49	6	85	151
11	ROA MALAKA	13	19	35	9	76
<b>KEC. TAMBORA</b>		<b>804</b>	<b>987</b>	<b>538</b>	<b>541</b>	<b>2.870</b>
	1999	1.374	2.400	911	2.329	7.014
	1998	1.306	2.284	832	2.204	6.626
	1997	3.289	4.373	967	701	9.330
	1996	1.051	1.024	327	240	2.642

Sumber: Registrasi Kelurahan

**TABEL 2.7 BANYAKNYA PEMELUK AGAMA, 2000**

NO	KELURAHAN	Islam	Katolik	Kristen	Hindu	Budha	Jumlah
(1)	(2)	(3)	(4)	(5)	(6)	(7)	(8)
1	KALIANYAR	26.376	962	173	15	1.824	29.350
2	DURI UTARA	18.329	895	453	-	7.498	27.175
3	DURI SELATAN	12.303	309	1.679	-	3.671	17.962
4	TANAH SEREAL	25.109	4.190	4.272	488	2.790	36.849
5	JEMBATAN BESI	24.818	757	815	203	1.959	28.552
6	ANGKE	25.719	2.036	1.904	188	5.807	35.654
7	KRENDANG	19.118	1.407	1.890	52	2.419	24.886
8	JEMBATAN LIMA	17.999	616	1.032	-	821	20.468
9	TAMBORA	6.858	862	671	32	5.235	13.658
10	PEKOJAN	14.888	1.004	2.390	39	13.249	31.570
11	ROA MALAKA	1.206	221	353	26	3.051	4.857
<b>KEC. TAMBORA</b>		<b>192.723</b>	<b>13.259</b>	<b>15.632</b>	<b>1.043</b>	<b>48.324</b>	<b>270.981</b>
	1999	190.883	12.847	15.755	980	47.980	268.445
	1998	189.864	11.926	14.596	1.063	51.049	268.498
	1997	193.195	12.348	13.560	672	45.977	265.752
	1996	192.775	12.311	13.569	672	46.101	265.428

Sumber: Registrasi Kelurahan

## KESEJAHTERAAN RAKYAT

---

# III

- KESEHATAN DAN KB
  - KONDISI SOSIAL LAINNYA
- 

### 3.1 Kesehatan dan KB

Jumlah akseptor KB di Kecamatan Tambora pada tahun 2000 sebanyak 24.919 orang yang berarti mengalami peningkatan sebesar 23,73 persen dari tahun sebelumnya. Akseptor terbanyak terdapat di Kelurahan Angke mencapai 14,16% dan terendah terdapat di Kelurahan Roa Malaka yaitu hanya 1,61%. Alat kontrasepsi yang paling banyak digunakan adalah kondom mencapai 30,72%, baru kemudian disusul pil sebesar 26,62%, IUD sebesar 17,28%, dan sisanya sebesar 25,38% menggunakan alat kontrasepsi lainnya.

Fasilitas kesehatan yang tersedia dianggap cukup untuk memenuhi

kebutuhan kesehatan, dengan jumlah posyandu sebanyak 98 unit, jumlah dokter praktik yang menurun dari 113 unit menjadi 83 unit, jumlah bidan praktik mengalami peningkatan dari 14 unit menjadi 15 unit, dan ditunjang oleh fasilitas kesehatan lainnya seperti jumlah apotik yang meningkat dari 20 unit menjadi 21 unit, jumlah dukun bayi dari 14 unit meningkat menjadi 22 unit dan dukun pijat dari 18 unit meningkat menjadi 19 unit.

### 3.2 Kondisi Sosial Lainnya

Tempat tinggal masyarakat di Kecamatan Tambora yang dikategorikan permanen sebesar 55,62 persen,

---

sedangkan yang termasuk kategori semi permanen dan bangunan sementara berturut-turut sebesar 35,43 persen dan 8,96 persen.

Sarana ibadah yang tersedia di Kecamatan Tambora adalah Masjid bertambah 1 unit menjadi 59 unit, Musholla berkurang 6 unit menjadi sebanyak 240 unit, Gereja berkurang 2 menjadi 23 unit, Kuil berkurang 1 unit menjadi 24 unit dan Jumlah Pura tetap sebanyak 5 unit.

Di lain pihak banyaknya perkumpulan olah raga sepak bola mengalami peningkatan dari 14 klub menjadi 16 klub, perkumpulan silat dari tidak ada menjadi 4 klub, dan karate juga mengalami peningkatan dari 5 menjadi 6 klub, sedangkan perkumpulan olah raga yang lain seperti bulutangkis, dan bola volley mengalami penurunan.

Informasi lain adalah banyaknya sekolah TK yang tercatat bertambah sebanyak 8 unit menjadi 45 unit, Sekolah Dasar bertambah 11 unit menjadi 91 unit, SLTP bertambah 5 unit menjadi 35 unit dan SLTA bertambah 1 unit menjadi 20 unit.

**TABEL 3.1 BANYAKNYA SARANA KESEHATAN MENURUT JENISNYA, 2000**

NO	KELURAHAN	Pos- yandu	Apotik	Dokter Praktik	Dukun Bayi	Bidan Praktik	Dukun Pijat
(1)	(2)	(3)	(4)	(5)	(6)	(7)	(8)
1	KALIANYAR	9	-	3	3	3	3
2	DURI UTARA	8	2	5	2	2	8
3	DURI SELATAN	6	2	7	3	-	-
4	TANAH SEREAL	15	2	6	1	2	2
5	JEMBATAN BESI	11	2	4	9	5	2
6	ANGKE	11	-	10	-	1	-
7	KRENDANG	6	3	8	1	1	1
8	JEMBATAN LIMA	8	4	13	2	-	2
9	TAMBORA	7	2	10	1	1	1
10	PEKOJAN	12	4	12	-	-	-
11	ROA MALAKA	5	-	5	-	-	-
<b>KEC. TAMBORA</b>		<b>98</b>	<b>21</b>	<b>83</b>	<b>22</b>	<b>15</b>	<b>19</b>
	1999	98	20	113	14	14	18
	1998	98	20	113	14	14	18
	1997	95	17	117	17	19	4
	1996	96	17	92	18	22	3

Sumber: Registrasi Kelurahan

**TABEL 3.2 BANYAKNYA PESERTA KB BARU MENURUT ALAT KONTRASEPSI  
YANG DIGUNAKAN, 2000**

NO	KELURAHAN	Alat Kontrasepsi					Jumlah
		IUD	Pil	Kondom	MOW	Lainnya	
(1)	(2)	(3)	(4)	(5)	(6)	(7)	(8)
1	KALIANYAR	690	782	1.150	-	586	3.208
2	DURI UTARA	260	712	660	-	882	2.514
3	DURI SELATAN	259	358	813	25	268	1.723
4	TANAH SEREAL	585	756	22	9	1.100	2.472
5	JEMBATAN BESI	282	703	1.391	114	202	2.692
6	ANGKE	643	898	1.269	240	478	3.528
7	KRENDANG	476	879	785	56	707	2.903
8	JEMBATAN LIMA	297	612	904	110	142	2.065
9	TAMBORA	240	401	106	98	634	1.479
10	PEKOJAN	483	465	483	109	394	1.934
11	ROA MALAKA	91	67	73	-	170	401
<b>KEC. TAMBORA</b>		<b>4.306</b>	<b>6.633</b>	<b>7.656</b>	<b>761</b>	<b>5.563</b>	<b>24.919</b>
	1999	3.864	5.334	7.656	761	2.525	20.140
	1998	5.920	1.560	1.600	160	7.369	16.609
	1997	6.942	1.880	1.461	1.461	5.622	17.366
	1996	5.070	1.994	6.135	6.135	2.800	22.134

Sumber: KB Kecamatan

**TABEL 3.3 BANYAKNYA SEKOLAH TK, SD, SLTP, SLTA DAN  
PERGURUAN TINGGI, 2000**

NO	JENIS PENDIDIKAN	STATUS SEKOLAH				Jumlah
		Negeri	Swasta	Subsidi	Perbantuan	
(1)	(2)	(3)	(4)	(5)	(6)	(7)
1	Taman Kanak-kanak	-	45	-	-	45
2	Sekolah Dasar	35	56	-	-	91
3	S L T P	4	31	-	-	35
4	S L T A	2	18	-	-	20
5	Akademi/Perguruan Tinggi	-	-	-	-	-
<b>JUMLAH</b>		<b>41</b>	<b>150</b>	<b>-</b>	<b>-</b>	<b>191</b>
	1999	41	126	-	-	167
	1998	41	126	-	-	167
	1997	41	159	-	-	200
	1996	41	132	-	-	173

Sumber: Registrasi Kelurahan

**TABEL 3.4 BANYAKNYA BANGUNAN TEMPAT TINGGAL MENURUT KEADAAN FISIK BANGUNAN, 2000**

NO	KELURAHAN	Permanen	Semi Permanen	Sementara	Jumlah
(1)	(2)	(3)	(4)	(5)	(6)
1	KALIJANYAR	1.661	746	389	2.796
2	DURI UTARA	1.766	401	37	2.204
3	DURI SELATAN	1.815	2.207	654	4.676
4	TANAH SEREAL	4.149	1.512	176	5.837
5	JEMBATAN BESI	1.356	2.107	837	4.300
6	ANGKE	1.401	2.666	203	4.270
7	KRENDANG	2.279	1.266	160	3.705
8	JEMBATAN LIMA	1.807	686	152	2.645
9	TAMBORA	1.876	740	116	2.732
10	PEKOJAN	2.061	1.865	799	4.725
11	ROA MALAKA	2.485	235	125	2.845
<b>KEC. TAMBORA</b>		<b>22.656</b>	<b>14.431</b>	<b>3.648</b>	<b>40.735</b>
	1999	23.364	11.471	3.775	38.610
	1998	23.364	11.471	3.775	38.610
	1997	22.052	8.682	1.288	32.022
	1996	22.071	8.914	1.142	32.127

Sumber: Registrasi Kelurahan



**TABEL 3.4 BANYAKNYA BANGUNAN TEMPAT TINGGAL MENURUT KEADAAN FISIK BANGUNAN, 2000**

NO	KELURAHAN	Permanen	Semi Permanen	Sementara	Jumlah
(1)	(2)	(3)	(4)	(5)	(6)
1	KALIANYAR	1.661	746	389	2.796
2	DURI UTARA	1.766	401	37	2.204
3	DURI SELATAN	1.815	2.207	654	4.676
4	TANAH SEREAL	4.149	1.512	176	5.837
5	JEMBATAN BESI	1.356	2.107	837	4.300
6	ANGKE	1.401	2.666	203	4.270
7	KRENDANG	2.279	1.266	160	3.705
8	JEMBATAN LIMA	1.807	686	152	2.645
9	TAMBORA	1.876	740	116	2.732
10	PEKOJAN	2.061	1.865	799	4.725
11	ROA MALAKA	2.485	235	125	2.845
<b>KEC. TAMBORA</b>		<b>22.656</b>	<b>14.431</b>	<b>3.648</b>	<b>40.735</b>
	1999	23.364	11.471	3.775	38.610
	1998	23.364	11.471	3.775	38.610
	1997	22.052	8.682	1.288	32.022
	1996	22.071	8.914	1.142	32.127

Sumber: Registrasi Kelurahan

**TABEL 3.5 BANYAKNYA TEMPAT IBADAH, 2000**

NO	KELURAHAN	Masjid	Musholla	Gereja	Pura	Kuil	Jumlah
(1)	(2)	(3)	(4)	(5)	(6)	(7)	(8)
1	KALIANYAR	9	21	1	-	1	32
2	DURI UTARA	6	11	1	-	3	21
3	DURI SELATAN	4	9	5	-	1	19
4	TANAH SEREAL	5	33	3	-	1	42
5	JEMBATAN BESI	9	37	-	-	2	48
6	ANGKE	10	23	3	-	2	38
7	KRENDANG	7	30	-	-	1	38
8	JEMBATAN LIMA	2	32	1	1	6	42
9	TAMBORA	2	16	3	3	-	24
10	PEKOJAN	4	26	6	1	7	44
11	ROA MALAKA	1	2	-	-	-	3
<b>KEC. TAMBORA</b>		<b>59</b>	<b>240</b>	<b>23</b>	<b>5</b>	<b>24</b>	<b>351</b>
	1999	58	246	25	5	25	359
	1998	58	246	25	5	25	359
	1997	54	242	25	12	17	350
	1996	54	241	25	12	17	349

Sumber: Registrasi Kelurahan

**TABEL 3.6 BANYAKNYA SEKOLAH TK, SD, SLTP, SLTA DAN  
PERGURUAN TINGGI, 2000**

NO	KELURAHAN	TK	SD	SLTP	SLTA	PT/Ak	Jumlah
(1)	(2)	(3)	(4)	(5)	(6)	(7)	(8)
1	KALIANYAR	3	8	3	1	-	15
2	DURI UTARA	6	10	3	1	-	20
3	DURI SELATAN	5	3	3	3	-	14
4	TANAH SEREAL	5	10	1	2	-	18
5	JEMBATAN BESI	5	11	2	1	-	19
6	ANGKE	7	17	10	6	-	40
7	KRENDANG	1	5	2	1	-	9
8	JEMBATAN LIMA	5	8	3	-	-	16
9	TAMBORA	5	8	3	3	-	19
10	PEKOJAN	3	10	5	2	-	20
11	ROA MALAKA	-	1	-	-	-	1
<b>KEC. TAMBORA</b>		<b>45</b>	<b>91</b>	<b>35</b>	<b>20</b>	<b>0</b>	<b>191</b>
	1999	37	80	30	19	0	166
	1998	37	77	26	14	0	154
	1997	34	77	26	14	0	151
	1996	38	114	29	19	0	200

Sumber: Registrasi Kelurahan

**TABEL 3.7 BANYAKNYA GEDUNG SEKOLAH, SEKOLAH, GURU  
DAN MURID TK, 2000**

NO	KELURAHAN	Gedung Sekolah	Sekolah	Guru	Murid
(1)	(2)	(3)	(4)	(5)	(6)
1	KALIANYAR	3	3	16	212
2	DURI UTARA	5	5	17	601
3	DURI SELATAN	4	4	22	705
4	TANAH SEREAL	4	4	18	402
5	JEMBATAN BESI	3	3	11	246
6	ANGKE	6	6	18	461
7	KRENDANG	2	2	8	171
8	JEMBATAN LIMA	6	6	18	493
9	TAMBORA	2	2	11	161
10	PEKOJAN	2	2	5	214
11	ROA MALAKA	-	-	-	-
<b>KEC. TAMBORA</b>		<b>37</b>	<b>37</b>	<b>144</b>	<b>3.666</b>
	1999	37	37	144	3.629
	1998	37	37	144	3.629
	1997	37	37	144	3.629
	1996	37	38	235	3.613

Sumber: Registrasi Kelurahan

**TABEL 3.8 BANYAKNYA GURU SEKOLAH DASAR (SD), SLTP, SLTA, 2000**

NO	KELURAHAN	BANYAKNYA GURU			Jumlah
		S D	SLTP	SLTA	
(1)	(2)	(3)	(4)	(5)	(6)
1	KALIANYAR	23	43	-	66
2	DURI UTARA	119	71	-	190
3	DURI SELATAN	59	64	-	123
4	TANAH SEREAL	101	41	-	142
5	JEMBATAN BESI	72	60	-	132
6	ANGKE	148	96	-	244
7	KRENDANG	21	3	-	24
8	JEMBATAN LIMA	79	29	-	108
9	TAMBORA	82	52	-	134
10	PEKOJAN	101	80	-	181
11	ROA MALAKA	10	-	-	10
<b>KEC. TAMBORA</b>		<b>815</b>	<b>539</b>	<b>0</b>	<b>1.354</b>
	1999	815	539	0	1.354
	1998	813	536	0	1.349
	1997	813	536	0	1.349
	1996	806	567	0	1.373

Sumber: Registrasi Kelurahan

**TABEL 3.9 BANYAKNYA MADRASAH MENURUT TINGKAT PENDIDIKAN, 2000**

NO	KELURAHAN	MADRASAH			Jumlah
		Ibtidaiyah	Tsanawiyah	Aliyah	
(1)	(2)	(3)	(4)	(5)	(6)
1	KALIANYAR	2	-	-	2
2	DURI UTARA	1	-	-	1
3	DURI SELATAN	-	-	-	-
4	TANAH SEREAL	1	-	-	1
5	JEMBATAN BESI	4	-	-	4
6	ANGKE	1	-	-	1
7	KRENDANG	3	-	-	3
8	JEMBATAN LIMA	2	1	-	3
9	TAMBORA	1	-	-	1
10	PEKOJAN	1	1	-	2
11	ROA MALAKA	-	-	-	-
<b>KEC. TAMBORA</b>		<b>16</b>	<b>2</b>	<b>-</b>	<b>18</b>
	1999	16	2	-	18
	1998	16	2	-	18
	1997	16	3	-	19
	1996	16	4	-	20

Sumber: Registrasi Kelurahan

**TABEL 3.10 BANYAKNYA MURID MADRASAH MENURUT  
TINGKAT PENDIDIKAN, 2000**

NO	KELURAHAN	MADRASAH			
		Ibtidaiyah	Tsanawiyah	Aliyah	Jumlah
(1)	(2)	(3)	(4)	(5)	(6)
1	KALIANYAR	397	-	-	397
2	DURI UTARA	229	-	-	229
3	DURI SELATAN	-	-	-	-
4	TANAH SEREAL	214	-	-	214
5	JEMBATAN BESI	1.516	-	-	1.516
6	ANGKE	218	-	-	218
7	KRENDANG	582	-	-	582
8	JEMBATAN LIMA	747	226	-	973
9	TAMBORA	223	-	-	223
10	PEKOJAN	295	209	-	504
11	ROA MALAKA	-	-	-	-
<b>KEC. TAMBORA</b>		<b>4.421</b>	<b>435</b>	<b>-</b>	<b>4.856</b>
	1999	4.421	435	-	4.856
	1998	4.210	414	-	4.624
	1997	4.210	414	-	4.624
	1996	3.910	414	-	4.324

Sumber: Registrasi Kelurahan

**TABEL 3.11 BANYAKNYA TEMPAT KURSUS, 2000**

NO	KELURAHAN	Bahasa	Mengetik	Menjahit	Tata Buku	Tata Rias	Setir Mobil	Jumlah
(1)	(2)	(3)	(4)	(5)	(6)	(7)	(8)	(9)
1	KALIANYAR	1	1	-	-	2	-	4
2	DURI UTARA	-	-	-	-	-	1	1
3	DURI SELATAN	-	-	-	-	-	-	0
4	TANAH SEREAL	1	1	-	-	2	-	4
5	JEMBATAN BESI	-	1	-	-	1	1	3
6	ANGKE	2	1	-	2	4	-	9
7	KRENDANG	1	-	-	-	-	-	1
8	JEMBATAN LIMA	-	-	-	-	-	-	0
9	TAMBORA	-	1	1	-	2	-	4
10	PEKOJAN	-	-	-	-	-	-	0
11	ROA MALAKA	-	-	-	1	2	-	3
<b>KEC. TAMBORA</b>		<b>5</b>	<b>5</b>	<b>1</b>	<b>3</b>	<b>13</b>	<b>2</b>	<b>29</b>
	1999	4	4	1	1	10	2	22
	1998	4	4	1	1	10	2	22
	1997	13	9	3	3	6	2	36
	1996	13	9	3	3	6	2	36

Sumber: Registrasi Kelurahan



**TABEL 3.12 BANYAKNYA SARANA OLAHRAGA, 2000**

NO	KELURAHAN	Sepak Bola	Tenis Lap.	Bulu Tangkis	Bola Volley	Bola Basket	Lainnya	Jumlah
(1)	(2)	(3)	(4)	(5)	(6)	(7)	(8)	(9)
1	KALIANYAR	1	-	2	-	-	-	3
2	DURI UTARA	-	-	1	1	-	-	2
3	DURI SELATAN	-	-	6	1	-	-	7
4	TANAH SEREAL	-	-	-	-	-	-	0
5	JEMBATAN BESI	-	-	2	-	-	-	2
6	ANGKE	-	-	5	1	-	-	6
7	KRENDANG	-	-	1	1	-	-	2
8	JEMBATAN LIMA	-	-	-	-	-	-	0
9	TAMBORA	-	-	2	-	-	-	2
10	PEKOJAN	-	-	4	3	-	-	7
11	ROA MALAKA	-	5	1	-	-	-	6
<b>KEC. TAMBORA</b>		<b>1</b>	<b>5</b>	<b>24</b>	<b>7</b>	<b>0</b>	<b>0</b>	<b>37</b>
	1999	1	0	16	4	0	0	21
	1998	1	0	16	4	0	0	21
	1997	1	0	16	4	0	0	21
	1996	1	0	16	4	0	0	21

Sumber: Registrasi Kelurahan

**TABEL 3.13 BANYAKNYA PERKUMPULAN/KLUB OLAHRAGA, 2000**

NO	KELURAHAN	Sepak Bola	Silat	Bulu Tangkis	Bola Volley	Karate	Lainnya	Jumlah
(1)	(2)	(3)	(4)	(5)	(6)	(7)	(8)	(9)
1	KALIANYAR	1	-	2	9	-	-	12
2	DURI UTARA	1	1	1	1	-	-	4
3	DURI SELATAN	-	-	2	1	1	-	4
4	TANAH SEREAL	1	-	1	1	-	-	3
5	JEMBATAN BESI	1	1	1	1	-	-	4
6	ANGKE	3	-	5	1	1	1	11
7	KRENDANG	1	1	1	-	-	-	3
8	JEMBATAN LIMA	5	-	1	-	-	-	6
9	TAMBORA	1	-	2	1	2	-	6
10	PEKOJAN	1	1	1	1	1	-	5
11	ROA MALAKA	1	-	1	1	1	-	4
<b>KEC. TAMBORA</b>		<b>16</b>	<b>4</b>	<b>18</b>	<b>17</b>	<b>6</b>	<b>1</b>	<b>62</b>
	1999	14	0	19	20	5	0	58
	1998	14	8	19	20	5	0	66
	1997	14	8	19	20	5	0	66
	1996	14	8	19	11	5	0	57

Sumber: Registrasi Kelurahan

**TABEL 3.14 BANYAKNYA PASANGAN NIKAH, CERAI, RUJUK DAN TALAK, 2000**

NO	KELURAHAN	NIKAH	CERAI	RUJUK	TALAK
(1)	(2)	(3)	(4)	(5)	(6)
1	KALIANYAR	45	-	-	-
2	DURI UTARA	75	-	-	-
3	DURI SELATAN	48	-	-	-
4	TANAH SEREAL	32	-	-	-
5	JEMBATAN BESI	42	-	-	-
6	ANGKE	127	-	-	-
7	KRENDANG	37	-	-	-
8	JEMBATAN LIMA	227	-	-	-
9	TAMBORA	98	-	-	-
10	PEKOJAN	44	-	-	-
11	ROA MALAKA	13	-	-	-
<b>KEC. TAMBORA</b>		<b>788</b>	<b>0</b>	<b>0</b>	<b>0</b>
	1999	948	4	0	0
	1998	1738	4	0	0
	1997	408	209	5	3
	1996	559	0	7	0

Sumber: Registrasi Kelurahan

**TABEL 3.15 PENGGUNAAN AIR MENURUT SUMBERNYA, 2000**

NO	KELURAHAN	SUMBER AIR			
		Ledeng	Sumur/Pompa	Kincir Air	Lainnya
(1)	(2)	(3)	(4)	(5)	(6)
1	KALIANYAR	-	v	-	-
2	DURI UTARA	v	-	-	-
3	DURI SELATAN	-	v	-	-
4	TANAH SEREAL	v	-	-	-
5	JEMBATAN BESI	v	-	-	-
6	ANGKE	v	-	-	-
7	KRENDANG	v	-	-	-
8	JEMBATAN LIMA	v	-	-	-
9	TAMBORA	v	-	-	-
10	PEKOJAN	v	-	-	-
11	ROA MALAKA	v	-	-	-
<b>KEC. TAMBORA</b>		<b>9</b>	<b>2</b>	<b>0</b>	<b>0</b>
	1999	9	2		
	1998	9	2		
	1997	9	2		
	1996	9	2		

Sumber: Registrasi Kelurahan

Ket: v, ya

**TABEL 3.16 PENGGUNAAN PENERANGAN MENURUT JENISNYA, 2000**

NO	KELURAHAN	LISTRIK		lampu Minyak/ Petromak	Jumlah
		PLN	NON PLN		
(1)	(2)	(3)	(4)	(5)	(6)
1	KALIANYAR	5.669	-	-	5.669
2	DURI UTARA	4.201	-	-	4.201
3	DURI SELATAN	3.848	-	-	3.848
4	TANAH SEREAL	6.374	-	-	6.374
5	JEMBATAN BESI	5.914	-	-	5.914
6	ANGKE	7.994	-	-	7.994
7	KRENDANG	4.393	-	-	4.393
8	JEMBATAN LIMA	3.977	-	-	3.977
9	TAMBORA	2.631	-	-	2.631
10	PEKOJAN	5.588	-	-	5.588
11	ROA MALAKA	1.035	-	-	1.035
<b>KEC. TAMBORA</b>		<b>51.624</b>	<b>0</b>	<b>0</b>	<b>51.624</b>
	1999	52.595	0	0	52.595
	1998	50.010	0	0	50.010
	1997	50.889	0	0	50.889
	1996	50.889	0	0	50.889

Sumber: Registrasi Kelurahan

**TABEL 3.17 BANYAKNYA POS HANSIP DAN ANGGOTANYA, 2000**

NO	KELURAHAN	POS HANSIP	ANGGOTA HANSIP
(1)	(2)	(3)	(4)
1	KALIANYAR	9	65
2	DURI UTARA	8	93
3	DURI SELATAN	6	90
4	TANAH SEREAL	15	85
5	JEMBATAN BESI	10	60
6	ANGKE	10	72
7	KRENDANG	8	60
8	JEMBATAN LIMA	8	127
9	TAMBORA	11	59
10	PEKOJAN	12	78
11	ROA MALAKA	12	150
<b>KEC. TAMBORA</b>		<b>109</b>	<b>939</b>
	1999	113	865
	1998	113	865
	1997	113	865
	1996	113	1.086

Sumber: Registrasi Kelurahan

**TABEL 3.18 BANYAKNYA JEMBATAN, 2000**

NO	KELURAHAN	JEMBATAN		JUMLAH
		KALI	Penyeberangan Jalan	
(1)	(2)	(3)	(4)	(5)
1	KALIANYAR	-	-	0
2	DURI UTARA	1	-	1
3	DURI SELATAN	3	-	3
4	TANAH SEREAL	5	-	5
5	JEMBATAN BESI	3	2	5
6	ANGKE	2	1	3
7	KRENDANG	2	-	2
8	JEMBATAN LIMA	-	-	0
9	TAMBORA	2	-	2
10	PEKOJAN	7	-	7
11	ROA MALAKA	3	-	3
<b>KEC. TAMBORA</b>		<b>28</b>	<b>3</b>	<b>31</b>
	1999	28	3	31
	1998	28	3	31
	1997	28	3	31
	1996	28	3	31

Sumber: Pemerintahan

**TABEL 3.18 BANYAKNYA JEMBATAN, 2000**

NO	KELURAHAN	JEMBATAN		JUMLAH
		KALI	Penyeberangan Jalan	
(1)	(2)	(3)	(4)	(5)
1	KALIANYAR	-	-	0
2	DURI UTARA	1	-	1
3	DURI SELATAN	3	-	3
4	TANAH SEREAL	5	-	5
5	JEMBATAN BESI	3	2	5
6	ANGKE	2	1	3
7	KRENDANG	2	-	2
8	JEMBATAN LIMA	-	-	0
9	TAMBORA	2	-	2
10	PEKOJAN	7	-	7
11	ROA MALAKA	3	-	3
<b>KEC. TAMBORA</b>		<b>28</b>	<b>3</b>	<b>31</b>
	1999	28	3	31
	1998	28	3	31
	1997	28	3	31
	1996	28	3	31

Sumber: Pemerintahan



## PEREKONOMIAN

---

# IV

- INDUSTRI
- LAINNYA

---

### 4.1 Industri

Jumlah perusahaan industri Besar Sedang di Kecamatan Tambora tahun 1999 tetap seperti tahun sebelumnya yaitu 125 unit. Dari sejumlah itu, sebanyak 118 unit merupakan perusahaan Industri sedang, dan sisanya sebanyak 7 unit merupakan perusahaan industri besar. Selain itu, terdapat sebanyak 392 unit perusahaan industri kecil dan kerajinan rumah tangga. Jumlah perusahaan industri besar hanya terdapat di 3 kelurahan, yaitu Kelurahan Kalianyar sebanyak 1 unit, Duri Utara sebanyak 3 unit dan Angke sebanyak 3 unit, sedangkan jumlah perusahaan industri sedang terbanyak terdapat di

Kelurahan Tanah Sereal yaitu 28 unit (23,73%), jumlah perusahaan industri kecil dan kerajinan rumah tangga terbanyak di Kelurahan Pekojan sebanyak 102 unit (19,73%).

### 4.2 Lainnya

Faktor penunjang kegiatan ekonomi di Kecamatan Tambora salah satunya dapat di lihat dari jumlah pasar. Banyaknya pasar di Kecamatan ini meningkat sebesar 23.08 perusahaan dari 13 unit menjadi 16 unit, sedangkan h supermarket tetap 2 unit, yaitu berada di Kelurahan Tanah Sereal dan Jembatan Besi

**TABEL 4.1 BANYAKNYA PASAR MENURUT JENISNYA, 2000**

NO	KELURAHAN	Wilayah Lingkungan Inpres Induk Regional					Jumlah
(1)	(2)	(3)	(4)	(5)	(6)	(7)	(8)
1	KALIANYAR	-	-	-	-	-	0
2	DURI UTARA	-	-	-	-	-	0
3	DURI SELATAN	1	1	-	-	-	2
4	TANAH SEREAL	-	1	-	-	-	1
5	JEMBATAN BESI	1	1	1	-	-	3
6	ANGKE	1	2	-	-	-	3
7	KRENDANG	-	1	-	-	-	1
8	JEMBATAN LIMA	1	2	1	-	-	4
9	TAMBORA	-	-	-	-	-	0
10	PEKOJAN	1	-	-	-	-	1
11	ROA MALAKA	1	-	-	-	-	1
<b>KEC. TAMBORA</b>		<b>6</b>	<b>8</b>	<b>2</b>	<b>0</b>	<b>0</b>	<b>16</b>
	1999	6	7	0	0	0	13
	1998	6	7	0	0	0	13
	1997	6	7	0	0	0	13
	1996	6	7	0	0	0	13

Sumber: Registrasi Kelurahan

**TABEL 4.2 BANYAKNYA INDUSTRI MENURUT JENISNYA, 1999**

NO	KELURAHAN	Industri Besar	Industri Sedang	IKKR	Jumlah
(1)	(2)	(3)	(4)	(5)	(6)
1	KALIANYAR	1	9	83	93
2	DURI UTARA	3	14	40	57
3	DURI SELATAN	-	6	20	26
4	TANAH SEREAL	-	28	35	63
5	JEMBATAN BESI	-	6	40	46
6	ANGKE	3	8	23	34
7	KRENDANG	-	8	31	39
8	JEMBATAN LIMA	-	6	21	27
9	TAMBORA	-	8	14	22
10	PEKOJAN	-	22	80	102
11	ROA MALAKA	-	3	5	8
<b>KEC. TAMBORA</b>		<b>7</b>	<b>118</b>	<b>392</b>	<b>517</b>
	1999	7	118	392	517
	1998	7	118	392	517
	1997	7	118	392	517
	1996	7	115	351	473

Sumber: Registrasi Kelurahan

Ket: IKKR, Industri Kecil dan Kerajinan Rumah Tangga

**TABEL 4.3 BANYAKNYA SUPERMARKET, PEDAGANG KAKI LIMA  
DAN DEPARTEMENT STORE, 2000**

NO	KELURAHAN	SUPERMARKET	PEDAGANG KAKI LIMA	DEPARTEMENT STORE
(1)	(2)	(3)	(4)	(5)
1	KALIANYAR	-	53	-
2	DURI UTARA	-	108	-
3	DURI SELATAN	-	72	-
4	TANAH SEREAL	1	16	-
5	JEMBATAN BESI	1	68	-
6	ANGKE	-	91	-
7	KRENDANG	-	67	-
8	JEMBATAN LIMA	-	143	-
9	TAMBORA	-	48	-
10	PEKOJAN	-	144	-
11	ROA MALAKA	-	215	-
<b>KEC. TAMBORA</b>		<b>2</b>	<b>1.025</b>	<b>0</b>
	1999	2	1.029	0
	1998	2	925	0
	1997	2	1.010	0
	1996	2	2.260	0

Sumber: Pemerintahan

**TABEL 4.4 BANYAKNYA KANTOR POS, TELEPON UMUM DAN KANTOR POLISI, 2000**

NO	KELURAHAN	KANTOR POS	TELEPON UMUM	KANTOR POLISI
(1)	(2)	(3)	(4)	(5)
1	KALIANYAR	-	15	-
2	DURI UTARA	-	14	1
3	DURI SELATAN	1	17	-
4	TANAH SEREAL	1	17	-
5	JEMBATAN BESI	1	14	1
6	ANGKE	1	13	1
7	KRENDANG	1	21	-
8	JEMBATAN LIMA	-	34	-
9	TAMBORA	1	15	2
10	PEKOJAN	1	25	1
11	ROA MALAKA	1	53	1
<b>KEC. TAMBORA</b>		<b>8</b>	<b>238</b>	<b>7</b>
	1999	6	236	6
	1998	6	236	6
	1997	4	82	7
	1996	4	73	7

Sumber: Pemerintahan

**TABEL 4.5 BANYAKNYA BANGUNAN BUKAN PERUMAHAN  
MENURUT JENISNYA, 2000**

NO	KELURAHAN	Gedung Kantor	Industri	Toko	Lainnya	Jumlah
(1)	(2)	(3)	(4)	(5)	(6)	(7)
1	KALIANYAR	2	5	35	-	42
2	DURI UTARA	2	15	80	1	98
3	DURI SELATAN	3	25	14	20	62
4	TANAH SEREAL	7	8	62	4	81
5	JEMBATAN BESI	8	14	216	-	238
6	ANGKE	18	23	80	13	134
7	KRENDANG	8	-	245	-	253
8	JEMBATAN LIMA	3	1	265	-	269
9	TAMBORA	7	8	115	-	130
10	PEKOJAN	1	108	200	31	340
11	ROA MALAKA	42	23	-	40	105
<b>KEC. TAMBORA</b>		<b>101</b>	<b>230</b>	<b>1.312</b>	<b>109</b>	<b>1.752</b>
	1999	101	230	1.312	109	1.752
	1998	101	230	1.312	109	1.752
	1997	101	230	1.090	109	1.530
	1996	101	235	876	56	1.268

Sumber: Pemerintahan

**TABEL 4.6 BANYAKNYA HOTEL/MOTEL BESERTA JUMLAH KAMAR/TT, 2000**

NO	KELURAHAN	Hotel/Motel Penginapan	Jumlah	
			Kamar	Tempat Tidur
(1)	(2)	(3)	(4)	(5)
1	KALIANYAR	-	-	-
2	DURI UTARA	-	-	-
3	DURI SELATAN	-	-	-
4	TANAH SEREAL	1	33	33
5	JEMBATAN BESI	-	-	-
6	ANGKE	-	-	-
7	KRENDANG	-	-	-
8	JEMBATAN LIMA	-	-	-
9	TAMBORA	-	-	-
10	PEKOJAN	1	102	119
11	ROA MALAKA	3	59	91
<b>KEC. TAMBORA</b>		<b>5</b>	<b>194</b>	<b>243</b>
	1999	3	155	330
	1998	1	50	120
	1997	1	50	120
	1996	1	50	120

Sumber: Registrasi Kelurahan

**TABEL 4.7 BANYAKNYA SARANA PARIWISATA, 2000**

NO	KELURAHAN	Hotel	Bioskop	Bilyard	Panti Pijat	Night Club
(1)	(2)	(3)	(4)	(5)	(6)	(7)
1	KALIANYAR	-	-	-	-	-
2	DURI UTARA	-	-	-	-	-
3	DURI SELATAN	-	-	-	-	-
4	TANAH SEREAL	1	-	1	1	-
5	JEMBATAN BESI	-	2	-	-	-
6	ANGKE	-	-	-	-	-
7	KRENDANG	-	-	2	-	-
8	JEMBATAN LIMA	-	-	-	-	-
9	TAMBORA	-	-	-	-	-
10	PEKOJAN	1	-	-	1	-
11	ROA MALAKA	3	-	1	2	-
<b>KEC. TAMBORA</b>		<b>5</b>	<b>2</b>	<b>4</b>	<b>4</b>	<b>0</b>
	1999	3	2	4	3	0
	1998	3	2	4	3	0
	1997	2	7	9	4	0
	1996	1	8	6	5	0



Lanjutan Tabel 4.7

NO	KELURAHAN	Amusement Centre	Diskotik	Coffe House	Taman-taman terbuka
(1)	(2)	(3)	(4)	(5)	(6)
1	KALIANYAR	-	-	-	-
2	DURI UTARA	-	-	-	-
3	DURI SELATAN	-	-	-	-
4	TANAH SEREAL	-	-	-	1
5	JEMBATAN BESI	-	-	-	-
6	ANGKE	-	-	-	-
7	KRENDANG	-	-	-	-
8	JEMBATAN LIMA	-	-	-	-
9	TAMBORA	-	-	-	-
10	PEKOJAN	-	-	-	-
11	ROA MALAKA	-	2	1	-
<b>KEC. TAMBORA</b>		<b>0</b>	<b>2</b>	<b>1</b>	<b>1</b>
	1999	0	2	1	1
	1998	0	2	1	1
	1997	0	6	0	1
	1996	0	8	0	1

Sumber: Registrasi Kelurahan



054.01 .01 .018580.000

2 .09 .02 .09 .999 .

<https://aliparvota.pns.go.id>

