



Data Strategis Kota Semarang 2018

**BADAN PUSAT STATISTIK
KOTA SEMARANG**

**Sensus
Penduduk
2020**

KATA PENGANTAR

Dalam pengkajian kebijakan dan proses pengambilan keputusan, tentu tidak akan lepas dari data statistik. Pemahaman akan arti dan indikasi yang tersirat dalam suatu data sangatlah berpengaruh terhadap ketepatan keputusan yang diambil.

Badan Pusat Statistik (BPS) memahami betul tentang hal itu, oleh karenanya BPS berupaya agar data yang disajikan mudah dipahami oleh semua pihak (*user friendly*), khususnya bagi para pengambil keputusan.

Buku ini merupakan salah satu bentuk upaya penyajian tersebut, yaitu penyajian dalam bentuk infografis dengan beberapa catatan kecil untuk memudahkan pemahaman. Data yang disajikan dalam buku ini merupakan kondisi terkini dan mencakup beberapa indikator strategis, seperti : pertumbuhan ekonomi, inflasi, Indeks Pembangunan Manusia dan lain-lain.

Besar harapan kami buku ini dapat bermanfaat bagi para pengguna data dan mereka yang peduli terhadap data dan informasi. Tidak ada gading yang tak retak demikian juga dengan buku ini dimohon saran dan kritik untuk perbaikan kedepan. Terimakasih kepada semua pihak yang telah membantu terbitnya buku ini.

Kepala Badan Pusat Statistik
Kota Semarang

Erisman, M.Si

DAFTAR ISI

1. Kata Pengantar	i
2. Daftar Isi	ii
3. Penduduk	1
4. Pendidikan	2
5. Kesehatan	3
6. Ketenagakerjaan	4
7. Pengangguran	7
8. Kemiskinan	12
9. Inflasi	13
10. Kontribusi PDRB	14
11. Laju Pertumbuhan Ekonomi	15
12. Perhotelan	16
13. Transportasi	19
14. Indeks Pembangunan Manusia	20

PENDUDUK

Jumlah Penduduk Kota Semarang (ribuan), 2014-2018

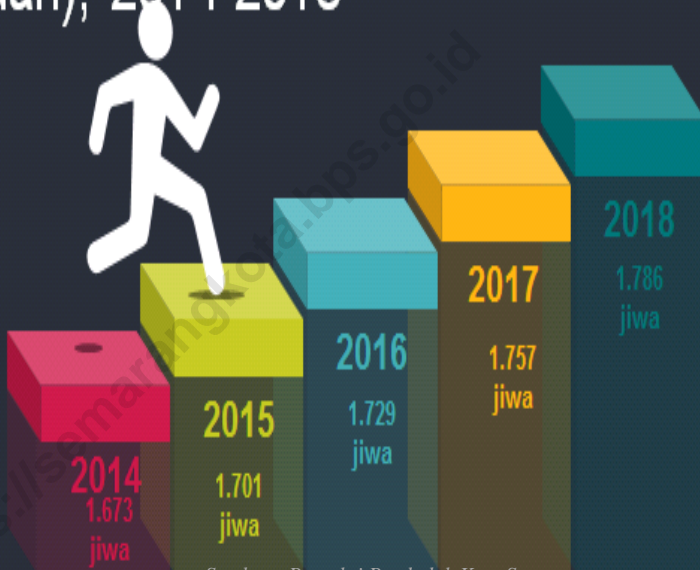

Sumber : Proyeksi Penduduk Kota Semarang



**Jumlah Angkatan Kerja
di Kota Semarang 2018**

921.551 jiwa

Sumber : Survei Angkatan Kerja Nasional



*Penduduk menurut jenis
kelamin Kota Semarang 2018*

**Laki-laki : 875.752 jiwa
Perempuan : 910.362 jiwa**

Rasio jenis kelamin : 0,96
Artinya setiap 100 perempuan
ada 96 laki-laki

Sumber : Proyeksi Penduduk Kota Semarang

PENDIDIKAN

Jumlah Sekolah dan Siswa
SD, SMP, SMA Kota Semarang 2018

Jumlah Unit
Sekolah SD

507 unit

Jumlah Unit
Sekolah SMA

162 unit

Jumlah Unit
Sekolah SMP

183 unit

Jumlah Siswa
SD

139.052

Jumlah Siswa
SMA

Jumlah Siswa
SMP

65.223

KESEHATAN

Jumlah Tenaga Kesehatan Kota Semarang 2018



Dokter
1.809



Perawat
5.664



Bidan
732.



Farmasi
940



Ahli Gizi
203.



Sumber : Dinas Kesehatan

KETENAGAKERJAAN

Kebutuhan Hidup Layak dan Upah Minimum Kota Semarang

2017 Rp. 2.125.000,00

2018 Rp. 2.310.087,50

2019 Rp. 2.498.587,53



Sumber: Dinas Tenaga kerja

Kegiatan Seminggu yang lalu Penduduk usia 15 tahun keatas 2018



Sumber : Badan Pusat Statistik

KEMISKINAN

Persentase Penduduk Miskin Kota Semarang

2016  4,85%

2017  4,62%

2018  4,14%

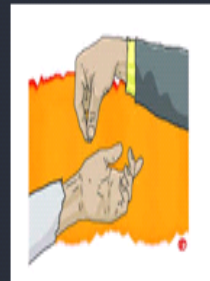

Sumber: Badan Pusat Statistik

**Pengeluaran Rata-rata Per Kapita Sebulan
Menurut Kelompok Barang
Kota Semarang
2018**

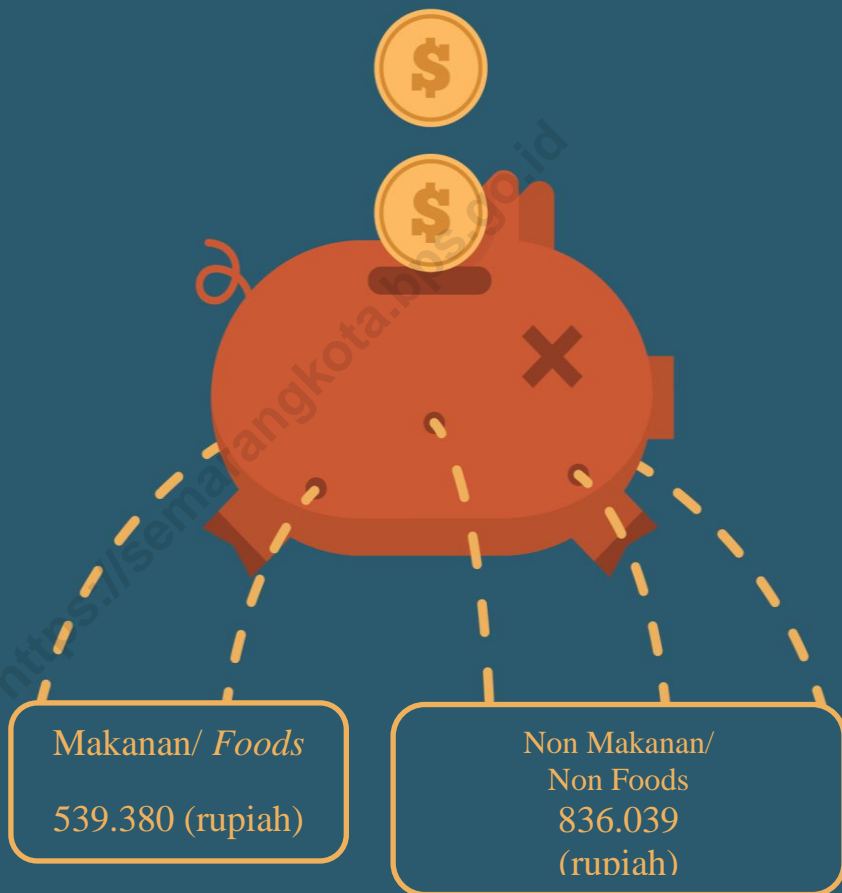

Pengeluaran rata-rata perkapita sebulan kelompok bukan makanan Kota Semarang 2018 (Rp)

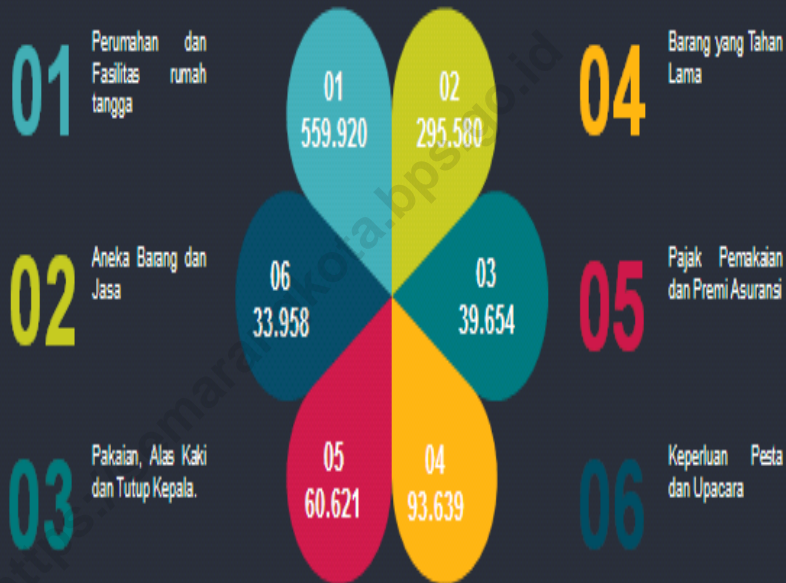

Sumber: Badan Pusat Statistik

EKONOMI

5 Besar Kontribusi PDRB Kota Semarang 2018

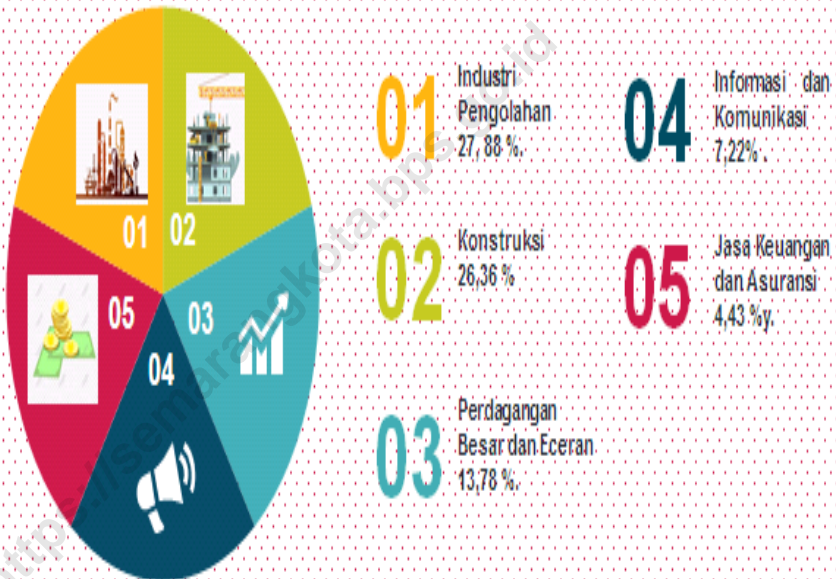

Sumber: Badan Pusat Statistik

Laju Pertumbuhan Ekonomi Kota Semarang 2015-2018



Sumber : Badan Pusat Statistik





INDEKS HARGA KONSUMEN/INFLASI KOTA SEMARANG JANUARI 2019

INFLASI
Januari
2019
0,22%
IHK 132,99

Laju Inflasi

Tahun **0,22%**
Kalender 2019 (Jan 19-Jan18)

Inflasi

y-o-y **2,17%**
(Jan 2019 thd Des 2018)

Inflasi per Kelompok :



Bahan Makanan

0,95%

IHK 150,50



Makanan Jadi

0,01%

IHK 134,98



Perumahan

0,19%

IHK 130,68



Sandang

0,11%

IHK 110,20



Kesehatan

0,28%

IHK 116,21



Pendidikan

0,16%

IHK 128,87



Transport

-0,43%

IHK 130,88

Tahukah
Anda?

Komoditas penyumbang inflasi terbesar:

1. Upah pembantu rumah tangga
2. Bawang merah
3. Semangka
4. Angkutan udara
5. Bawang putih



BPS KOTA SEMARANG



INDEKS HARGA KONSUMEN/INFLASI KOTA SEMARANG AGUSTUS 2019

INFLASI
Agustus 2019
0.47%
IHK 136,02

Laju Inflasi
Tahun **2,50%**
Kalender 2019 (Ags 2019-Des 2018)

Inflasi
y-o-y **3,48%**
(Ags 2019 thd Ags 2018)

Inflasi per Kelompok :



Bahan Makanan

0,30%

IHK 158,50



Makanan Jadi

-0,09%

IHK 137,25



Perumahan

1,25%

IHK 132,86



Sandang

0,23%

IHK 112,88



Kesehatan

0,00%

IHK 117,35



Pendidikan

0,91%

IHK 130,79



Transpor

-0,08%

IHK 131,98

**Tahukah
Anda?**

Komoditas penyumbang inflasi terbesar:

1. Tarif air minum PAM
2. Tarif parkir
3. Cabai rawit
4. Cabai Merah
5. Daging ayam ras



BPS KOTA SEMARANG

Laju Inflasi (%) Kota Semarang Januari – Juni 2018

1



Sumber : Badan Pusat Statistik

Laju Inflasi (%) Kota Semarang Juli – Desember 2018

2



Sumber : Badan Pusat Statistik

Inflasi Umum Kota Semarang 2017-2018 per bulan

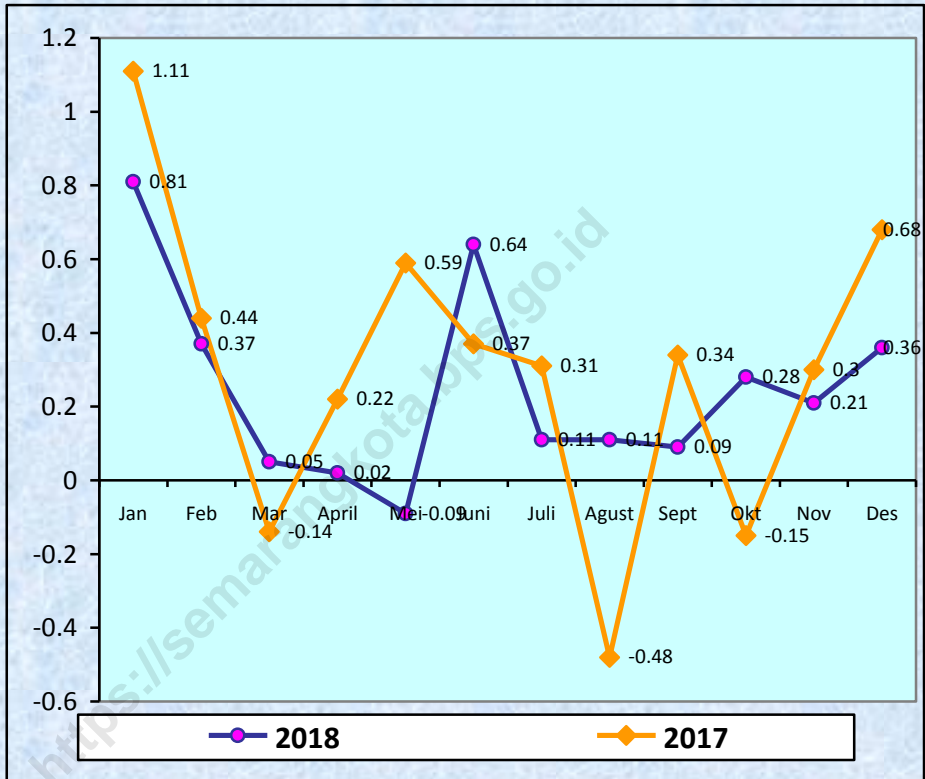

STATISTIK HOTEL 2018 KOTA SEMARANG



TINGKAT HUNIAN KAMAR (TPK) 2018



- Ternyata hotel bintang 4 lebih banyak diminati pada tahun 2018.
- TPK Hotel Bintang Kota Semarang pada tahun 2018 sebesar 40,51 persen

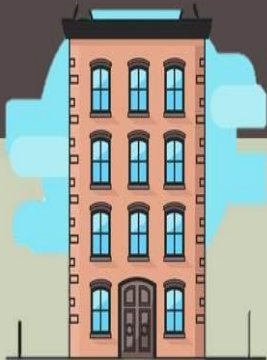

STATISTIK HOTEL 2018 KOTA SEMARANG



TINGKAT HUNIAN TEMPAT TIDUR (TPTT) 2018



- Hotel bintang 5 memiliki tingkat hunian tempat tidur paling tinggi pada tahun 2018
- TPTT Hotel Bintang Kota Semarang pada tahun 2018 sebesar 46,10 persen

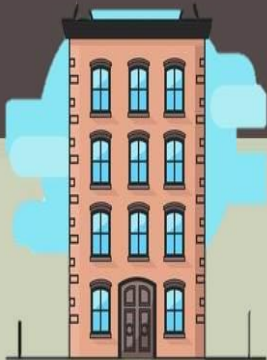

STATISTIK HOTEL 2018 KOTA SEMARANG

TINGKAT PENGHUNIAN GANDA KAMAR (TPGK)
2018



- TPGK Hotel Bintang Kota Semarang pada tahun 2018 sebesar 1,92 dimana berarti bahwa rata-rata penghuni satu kamar adalah 1 sampai dengan 2 orang
- TPGK tertinggi pada tahun 2018 terdapat pada hotel bintang 1

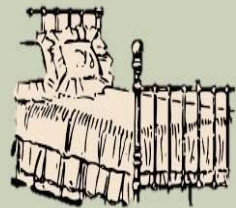

**JUMLAH INDUSTRI BESAR DAN SEDANG
DI KOTA SEMARANG, 2018 : 512 UNIT**



**JUMLAH TENAGA KERJA
DI INDUSTRI BESAR DAN SEDANG
DI KOTA SEMARANG,
2018 : 123.888 pekerja**

PERBANDINGAN IPM KOTA SEMARANG, KOTA SALATIGA, KOTA SURAKARTA DAN JAWA TENGAH 2018



SUKSESKAN



***BADAN PUSAT STATISTIK
KOTA SEMARANG***

Jln. Inspeksi Kali Semarang no.1, Semarang, Jawa Tengah

Telp/ Fax 024-3546413

E-mail : bps3374@bps.go.id

Website : <http://semarangkota.bps.go.id>