



**BADAN PUSAT STATISTIK
PROVINSI SULAWESI SELATAN**



**SENSUS
EKONOMI
2026**

BERITA RESMI STATISTIK

5 November 2024





BADAN PUSAT STATISTIK

Penyedia
Data Statistik
Berkualitas untuk
Indonesia Maju

BERITA RESMI STATISTIK

5 NOVEMBER 2024

1

Pertumbuhan Ekonomi Triwulan III-2024

2

**Keadaan Ketenagakerjaan Sulawesi Selatan
Agustus 2024**



**BADAN PUSAT STATISTIK
PROVINSI SULAWESI SELATAN**



**SENSUS
EKONOMI
2026**

PERTUMBUHAN EKONOMI TRIWULAN III-2024

No. 65/11/73/Th. XXVIII, 5 November 2024

Perkembangan ekonomi global



Melonjaknya volatilitas pasar keuangan dapat memperketat kondisi keuangan dan membebani investasi serta pertumbuhan.



Gangguan lebih lanjut terhadap proses disinflasi, yang dipicu oleh lonjakan baru harga komoditas di tengah ketegangan geopolitik yang terus menerus, dapat mencegah bank sentral melonggarkan kebijakan moneter, yang akan menimbulkan tantangan signifikan terhadap kebijakan fiskal dan stabilitas keuangan.



Kontraksi yang lebih dalam atau lebih lama di sektor properti Tiongkok, dapat melemahkan sentimen konsumen dan menghasilkan dampak negatif global, mengingat jejak Tiongkok yang besar dalam perdagangan global.

Pertumbuhan Ekonomi Beberapa Negara Mitra Dagang Sulsel (persen), Triwulan 2-2024 dan Triwulan 3-2024

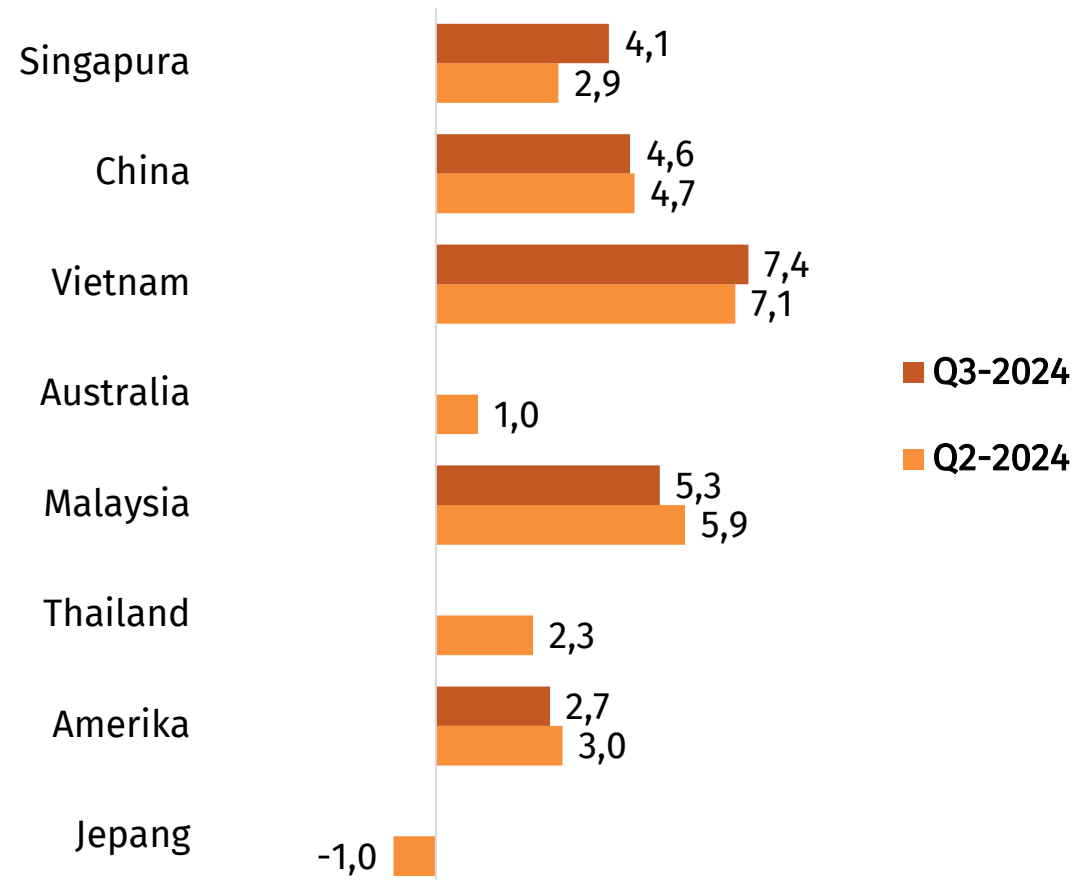

FENOMENA PEREKONOMIAN SULSEL TRIWULAN III-2024



Inflasi pada triwulan III-2024 terjaga pada kisaran 1,6 – 1,7 persen (y-on-y).

Berdasarkan **hasil survei KSA** (Kerangka Sampel Area) menunjukkan adanya peningkatan **produksi padi** dan **luas panen jagung** (y-on-y) pada triwulan III-2024. Produksi padi naik hingga 6,7 persen. Selain itu, terjadi kenaikan produksi pada sektor **perikanan**. Produksi rumput laut, budidaya ikan bandeng, serta penangkapan ikan di perairan umum mengalami peningkatan. (Dinas Perikanan dan Kelautan Provinsi Sulsel)



Terjadi **peningkatan perjalanan Wisatawan Nusantara (Wisnus)** pada triwulan III-2024 dibandingkan triwulan III-2023. Dampak positif pada sektor akomodasi, tempat rekreasi/hiburan, dan lainnya.



Terjadi penurunan produksi ind logam dasar secara y-on-y; Hal ini tercermin pula dengan turunnya penggunaan listrik sektor industri.



Peningkatan signifikan pada realisasi belanja pegawai pemerintah; Hal ini dampak penerimaan P3K dan kenaikan gaji dan tunjangan nakes.

Perkembangan Inflasi (y-on-y), 2023-2024 (persen)

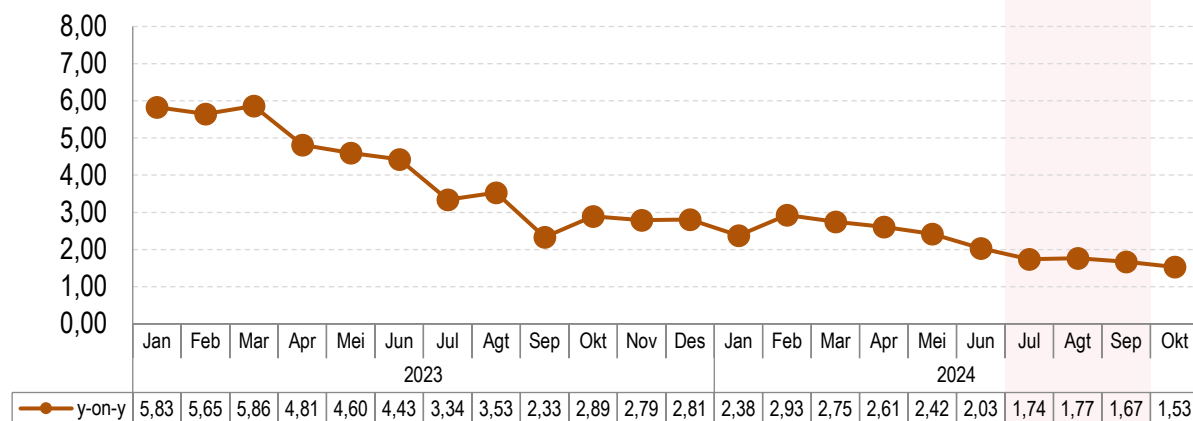

Sumber: Berita Resmi Statistik, BPS Provinsi Sulawesi Selatan

Perjalanan Wisatawan Nusantara (ribu perjalanan), 2023-2024

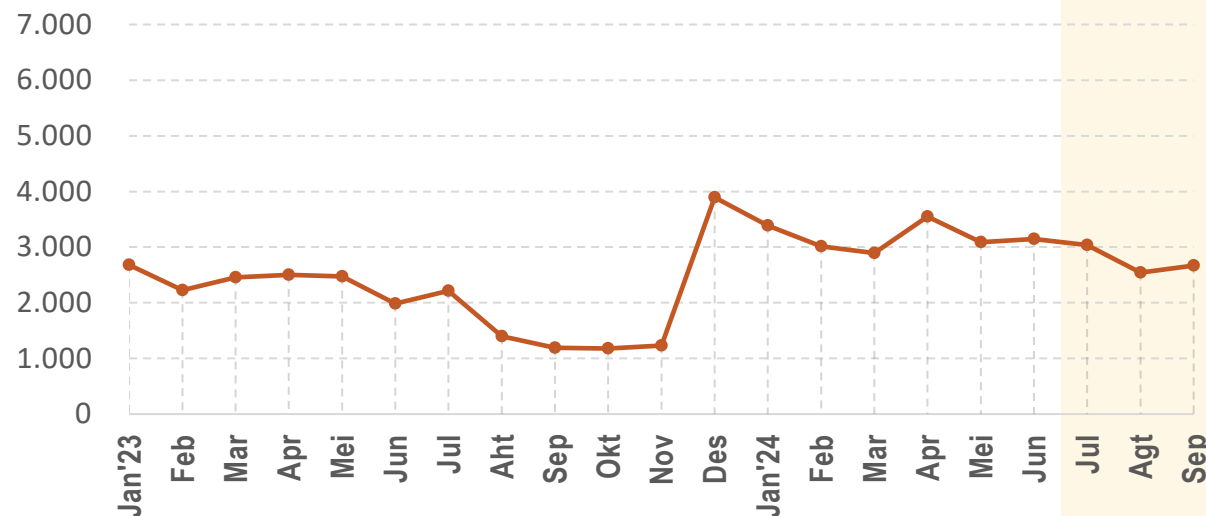



- ❖ Hasil Survei Ekonomi Rumah Tangga Triwulanan (SERUTI) menunjukkan **peningkatan konsumsi** dibanding triwulan III tahun sebelumnya yang didorong oleh semua jenis konsumsi.
- ❖ **Pertumbuhan indeks penjualan riil** Kota Makassar triwulan III secara y-o-y sebesar 5,6 persen. (Bank Indonesia)

- ❖ **Realisasi belanja pemerintah** yang mencakup belanja pegawai, belanja barang dan jasa, belanja modal, dan belanja bantuan sosial triwulan III 2024 meningkat 1,63 persen untuk APBN, meningkat 10,20 persen untuk APBD provinsi, dan menurun 3,57 persen untuk APBD kabupaten/kota dibandingkan triwulan III 2023. (Sumber: DJPb dan OPD terkait)



REALISASI
ANGGARAN

- ❖ Pada triwulan III-2024, **volume barang yang dimuat** di pelabuhan Makassar meningkat 1,32 persen, dimana sebagian besar barang ekspor melalui pelabuhan Makassar.
- ❖ Pada triwulan III-2024, terjadi **peningkatan impor** mesin dan bahan baku industri dibanding tahun sebelumnya. Begitu pula penumpang pada pesawat dengan penerbangan internasional meningkat 2,8 persen dari tahun sebelumnya.



PERTUMBUHAN EKONOMI PROVINSI SULAWESI SELATAN

Triwulan III-2024

5,08 %

Year on Year

EKONOMI SULAWESI SELATAN TRIWULAN III-2024

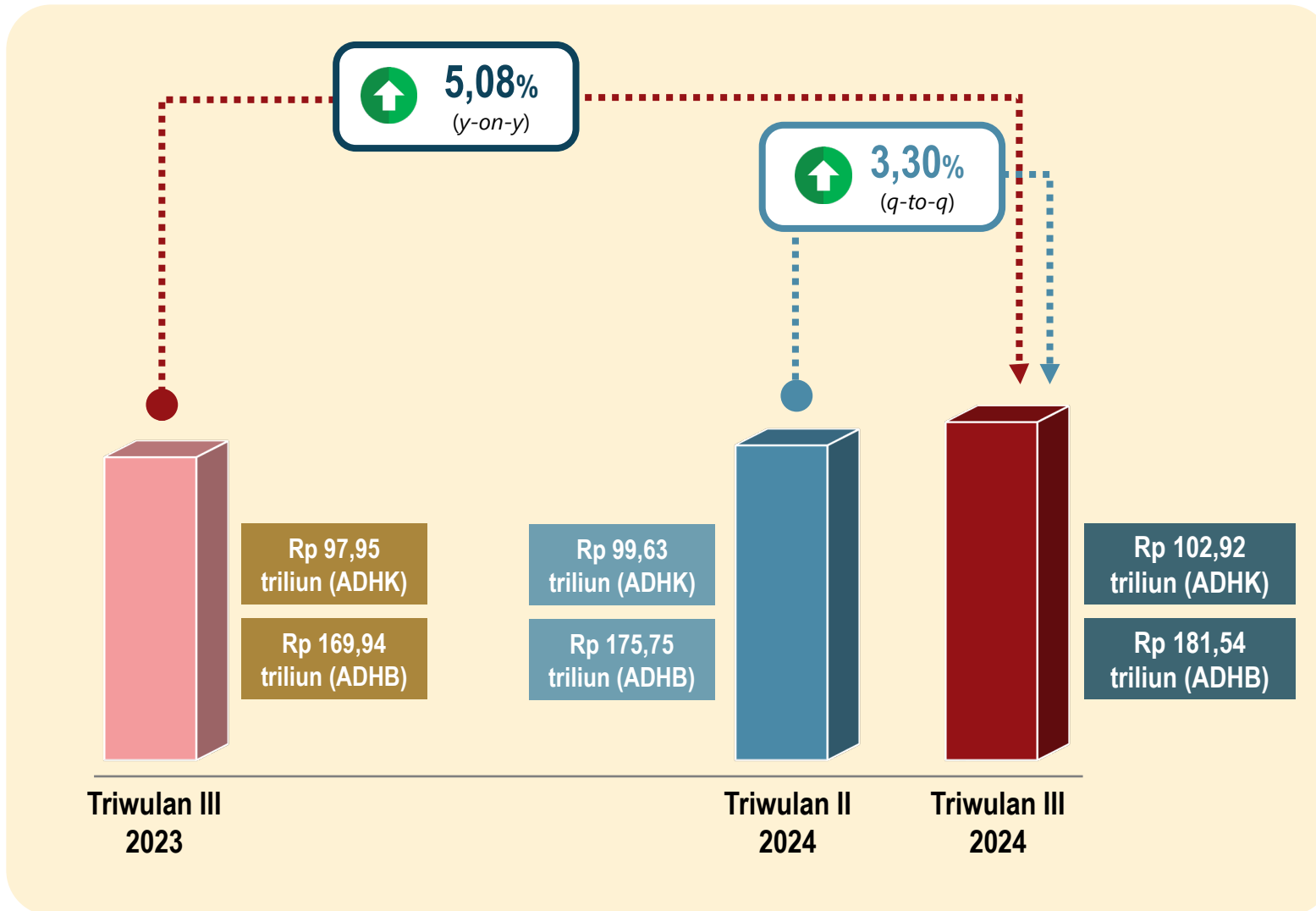

- ✓ Pada triwulan III-2024, perekonomian Sulawesi Selatan menciptakan nilai tambah sebesar **181,54 triliun rupiah** (atas dasar harga berlaku).
- ✓ Perekonomian Sulawesi Selatan pada triwulan III-2024 tumbuh positif sebesar **5,08 persen** (y-on-y).
- ✓ Secara kumulatif, pertumbuhan ekonomi Sulawesi Selatan triwulan III-2024 tumbuh positif sebesar **4,96 persen** (c-to-c).



PERTUMBUHAN EKONOMI SULAWESI SELATAN

Laju Pertumbuhan Ekonomi (% q-to-q)

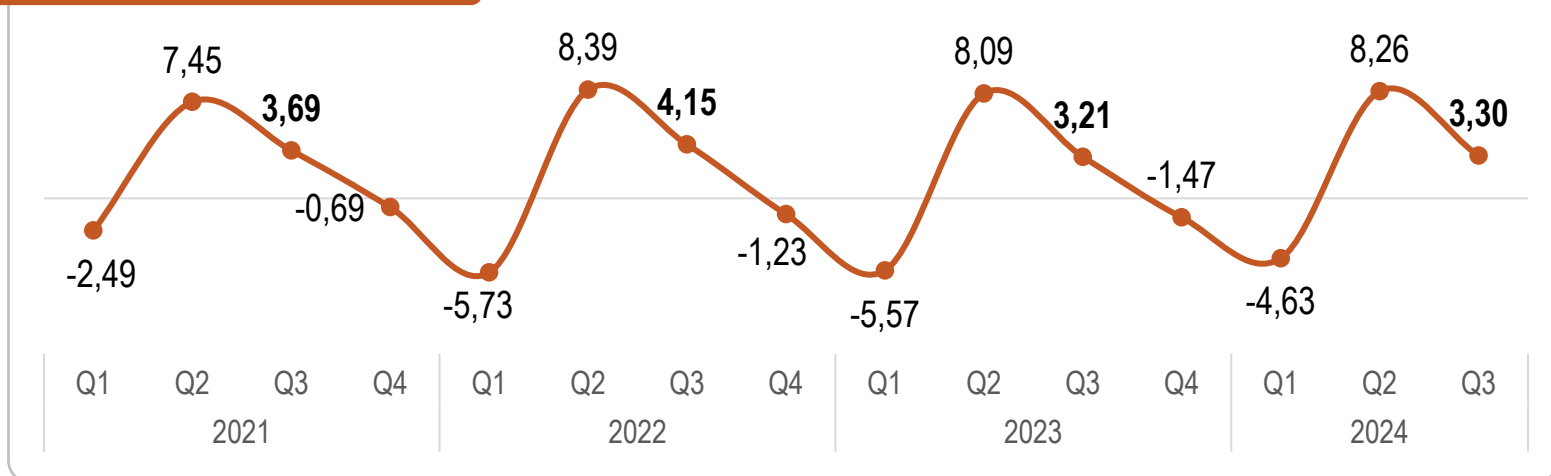

“
Ekonomi Sulawesi Selatan pada Triwulan III-2024 tumbuh positif sebesar **3,30 persen (q-to-q)**. Selama 4 tahun terakhir, pertumbuhan ekonomi pada triwulan III melambat dibanding triwulan sebelumnya

Laju Pertumbuhan Ekonomi (% y-on-y)



“
Ekonomi Sulawesi Selatan tumbuh positif pada triwulan III-2024, mengalami percepatan jika dibandingkan dari Triwulan II-2024 dan triwulan III tahun 2023.

DISTRIBUSI DAN PERTUMBUHAN PDRB MENURUT LAPANGAN USAHA

Triwulan III-2024 (y-on-y)

Distribusi (%)		Pertumbuhan (% y-on-y)	
23,49	Pertanian	6,37	
14,95	Perdagangan Besar dan Eceran	5,16	
13,60	Konstruksi	0,63	
13,00	Industri Pengolahan	4,19	
5,24	Informasi dan Komunikasi	5,91	
4,67	Jasa Pendidikan	8,28	
4,48	Transportasi dan Pergudangan	4,22	
4,28	Pertambangan dan Penggalian	0,92	
3,57	Administrasi Pemerintahan	3,90	
3,49	Jasa Keuangan dan Asuransi	6,21	
3,36	Real Estate	6,10	
2,42	Jasa Kesehatan	14,21	
1,51	Jasa lainnya	17,75	
1,28	Akomodasi dan Makan Minum	4,90	
0,48	Jasa Perusahaan	6,54	
0,09	Pengadaan Air	0,14	
0,07	Pengadaan Listrik dan Gas	-0,35	

Mayoritas lapangan usaha tumbuh positif pada Triwulan III-2024 (y-on-y)



Empat lapangan usaha dengan kontribusi terbesar yakni **Pertanian, Perdagangan, Konstruksi, dan Industri Pengolahan** mengalami pertumbuhan **positif**.



Pertumbuhan lapangan usaha pertanian sebesar 6,37 persen salah satunya disebabkan adanya puncak panen padi pada triwulan III-2024.



Lapangan usaha dengan **pertumbuhan tertinggi** adalah

- **Jasa Lainnya:** Terjadi peningkatan jumlah wisatawan nusantara; terjadi peningkatan pendapatan tempat rekreasi/hiburan.
- **Jasa Kesehatan dan Jasa Pendidikan:** Terjadi peningkatan signifikan pada realisasi belanja pegawai APBN pada fungsi kesehatan dan perlindungan sosial serta fungsi pendidikan.

SUMBER PERTUMBUHAN EKONOMI SULAWESI SELATAN TRIWULAN III-2024

Menurut Lapangan Usaha (y-on-y)

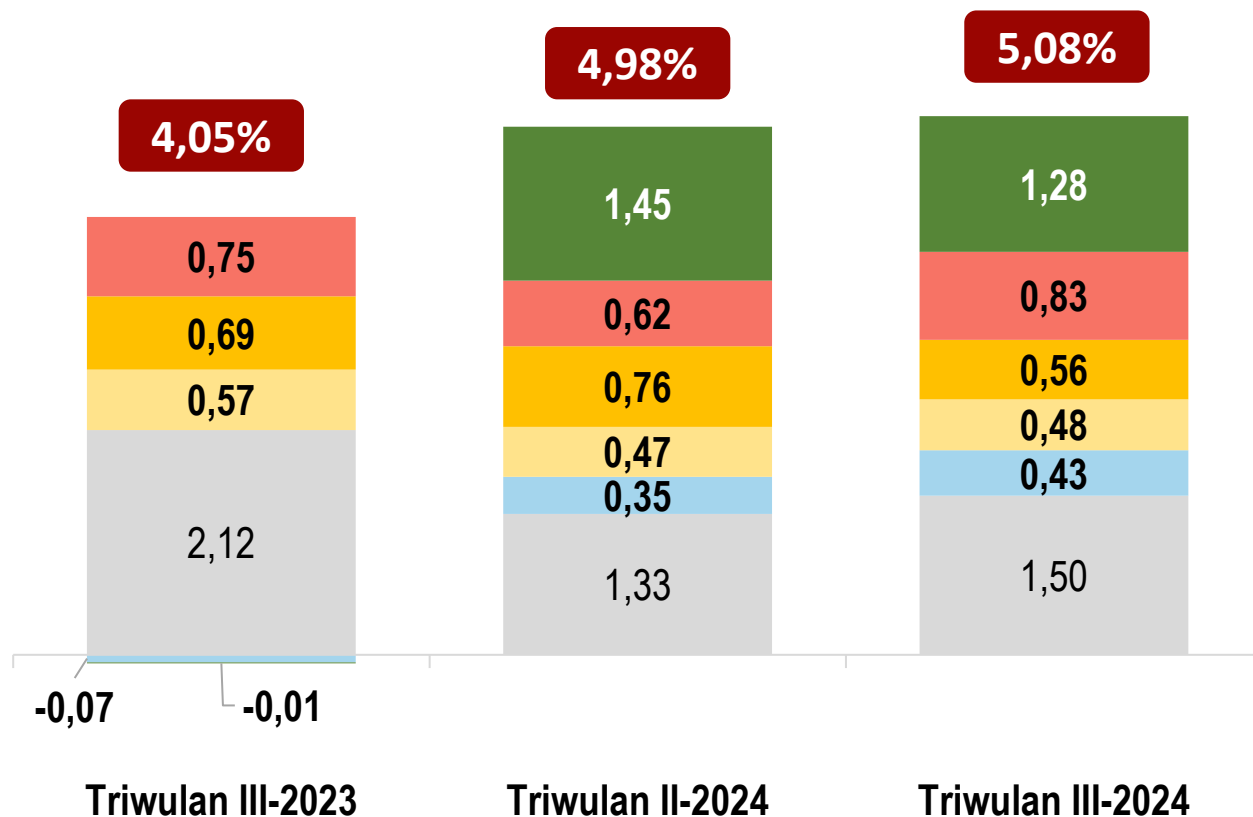

■ Lainnya

■ Informasi dan Komunikasi

■ Perdagangan

■ Jasa Pendidikan

■ Industri Pengolahan

■ Pertanian

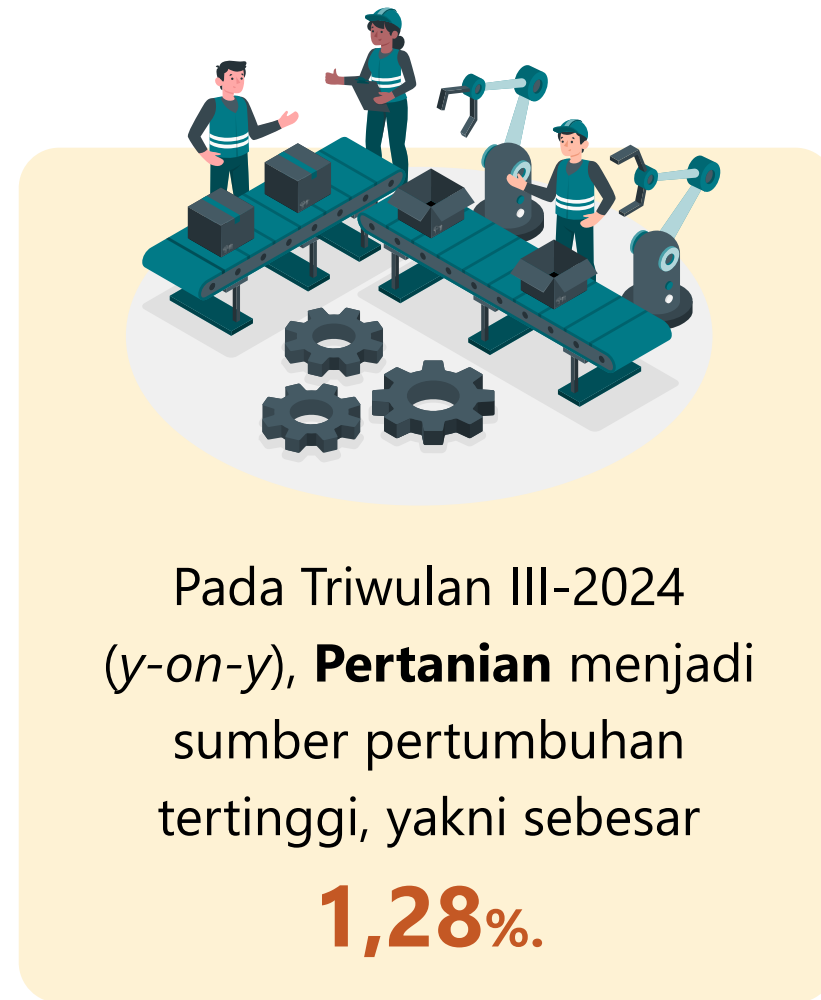

DISTRIBUSI DAN PERTUMBUHAN PDRB MENURUT PENGELUARAN

Triwulan III-2024 (y-on-y)

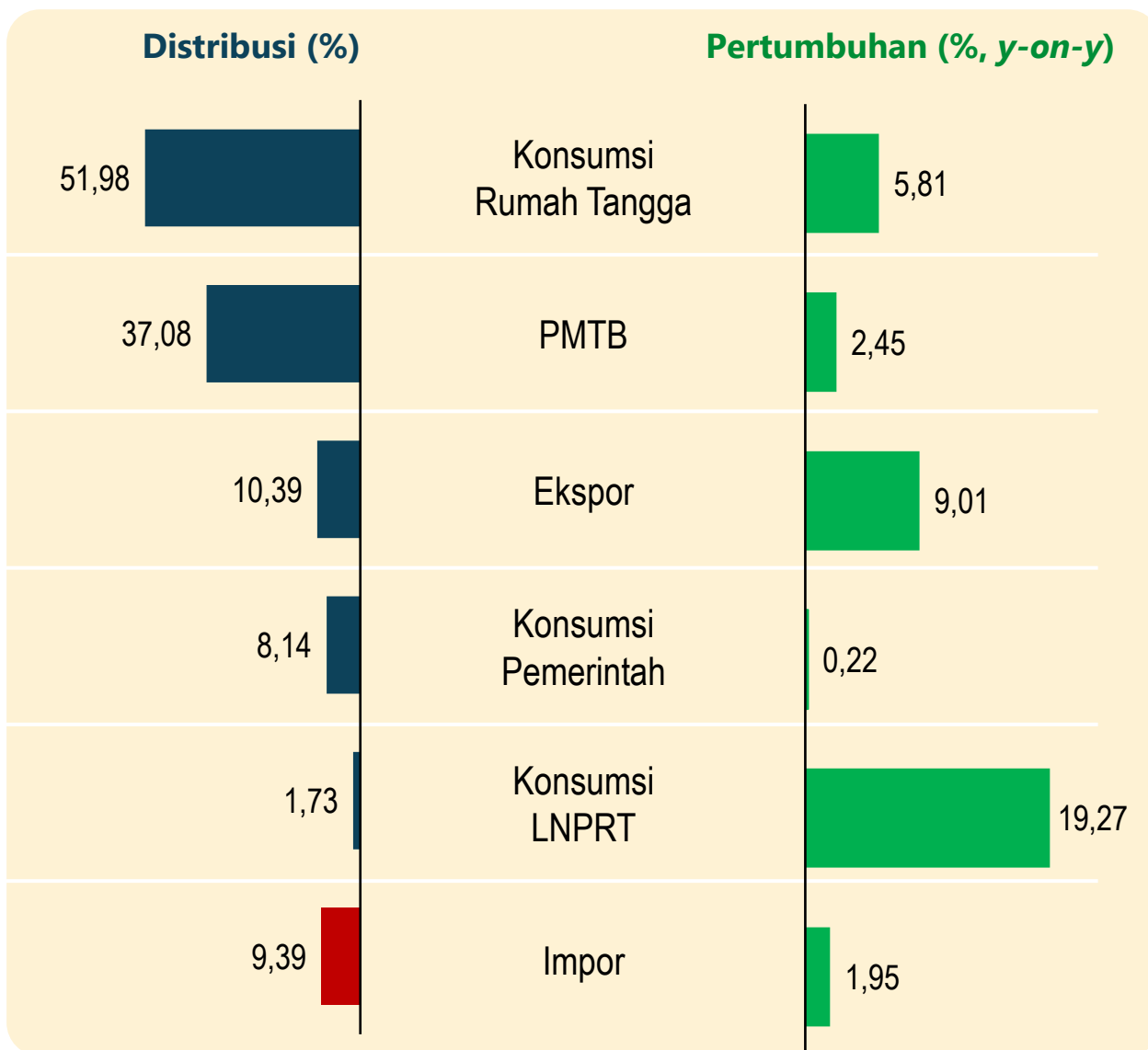

Seluruh komponen pengeluaran mengalami pertumbuhan positif



Perekonomian menurut pengeluaran didominasi oleh **konsumsi rumah tangga** sebesar **51,98 persen** dan **PMTB** sebesar **37,08 persen**.



Konsumsi Lembaga Non Profit Rumah Tangga (LNPRT) mengalami **pertumbuhan paling tinggi** dibanding komponen lain.

SUMBER PERTUMBUHAN EKONOMI SULAWESI SELATAN TRIWULAN III-2024

Menurut Pengeluaran (y-on-y)

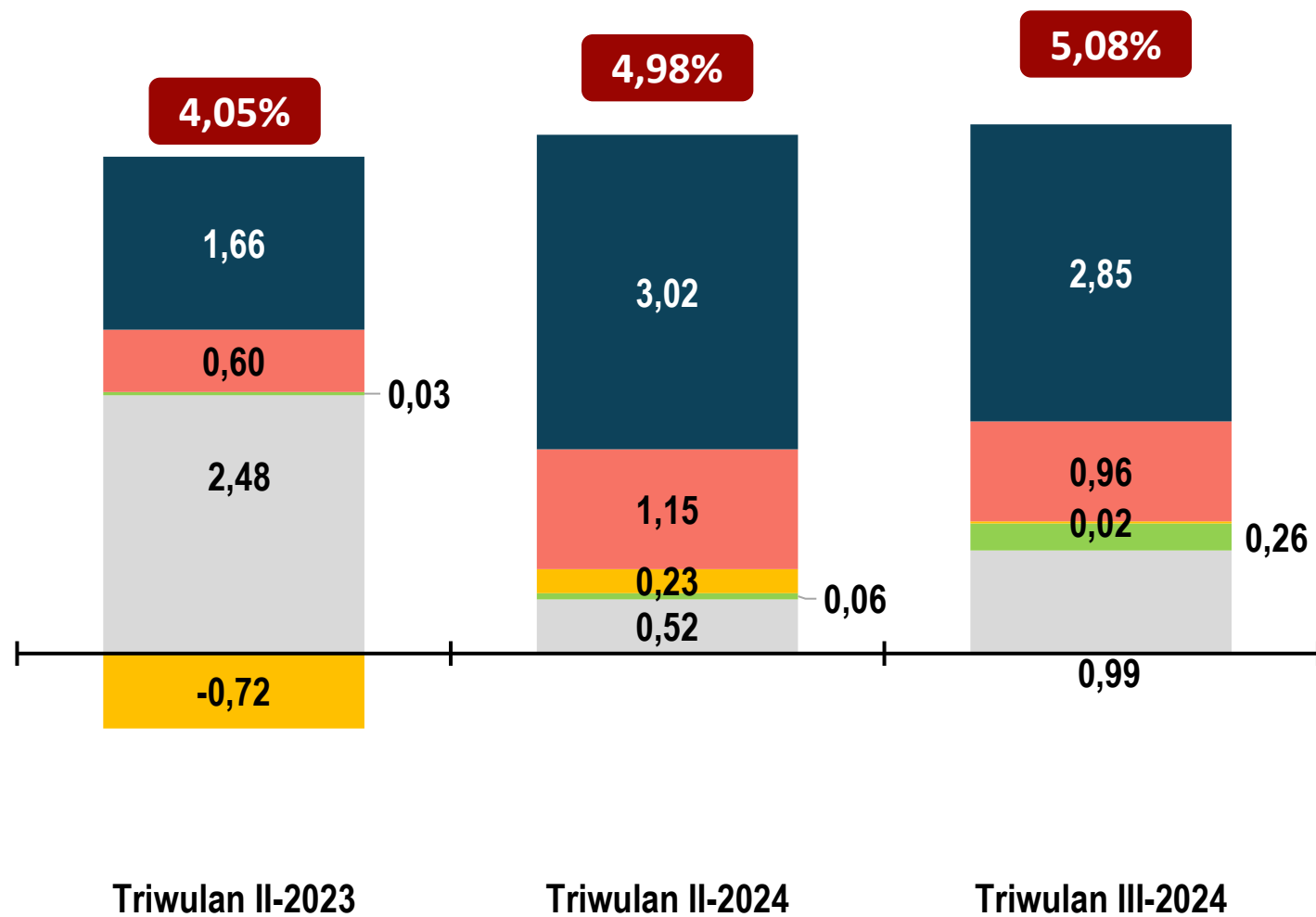

Pada Triwulan III-2024 (y-on-y), **Konsumsi Rumah Tangga** menjadi sumber pertumbuhan tertinggi, yakni sebesar **2,85%**.

■ Konsumsi Rumah Tangga ■ PMTB ■ Pemerintah ■ LNPRT ■ Lainnya

SHARE DAN PERTUMBUHAN EKONOMI SECARA NASIONAL

Distribusi Ekonomi Menurut Provinsi Triwulan III-2024

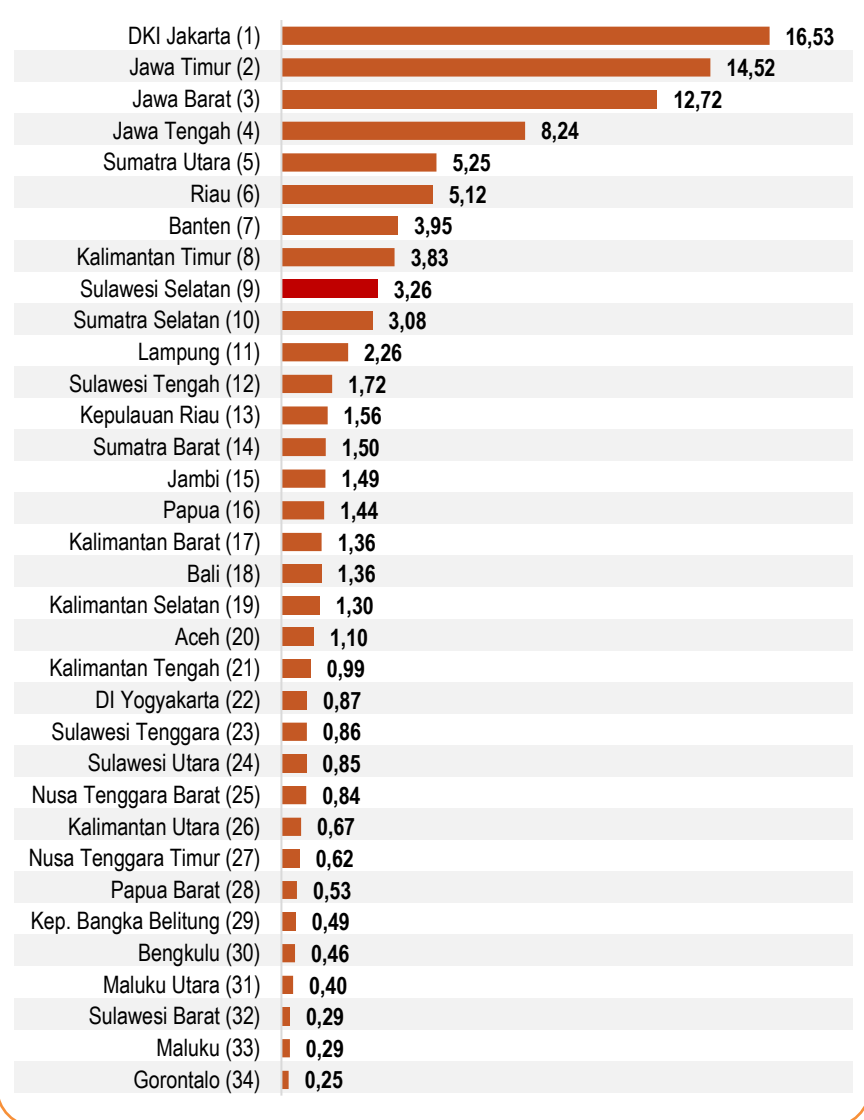

Perekonomian Sulawesi Selatan berkontribusi terhadap perekonomian Nasional sebesar 3,26 persen. Sulawesi Selatan termasuk 9 provinsi dengan kontribusi perekonomian terbesar.

Pertumbuhan Ekonomi Menurut Provinsi Triwulan III-2024

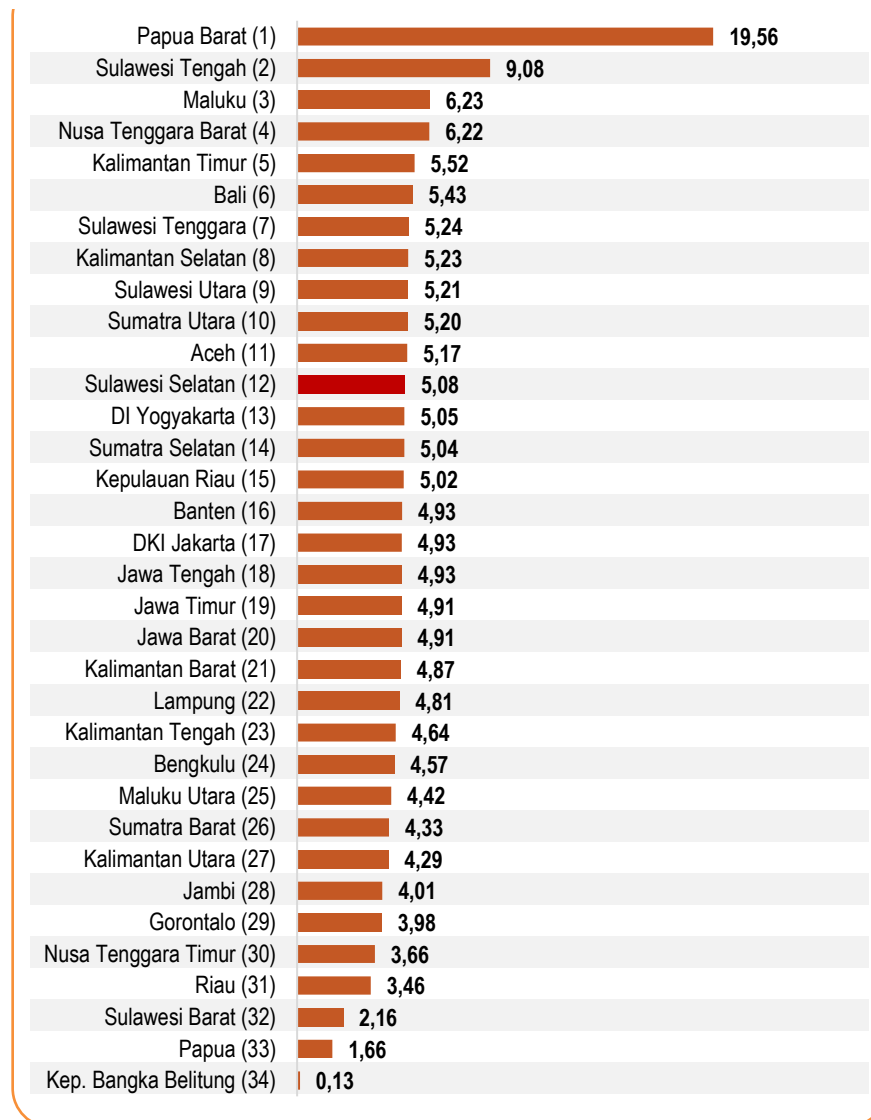



- ▶ Ditengah tantangan kondisi ekonomi global dan nasional, Perekonomian Sulawesi Selatan pada triwulan III-2024 menguat dibanding triwulan II-2024 dengan **tumbuh sebesar 5,08 persen** secara *year-on-year*. Secara **kumulatif**, perekonomian Sulawesi Selatan **tumbuh 4,96 persen**.
- ▶ **Dari sisi produksi**, pertumbuhan ekonomi triwulan III-2024 utamanya bersumber dari **Pertanian, Industri Pengolahan, Perdagangan, Informasi dan Komunikasi**, dan **Jasa Pendidikan**. Sementara, **dari sisi pengeluaran**, pertumbuhan ekonomi triwulan III-2024 utamanya bersumber dari **Konsumsi Rumah Tangga, PMTB**, serta **Konsumsi LNPRT**.
- ▶ **Secara Nasional**, Sulawesi Selatan berada pada 15 besar daerah dengan catatan pertumbuhan ekonomi yang baik serta kontribusi yang cukup berpengaruh untuk nasional dari wilayah timur Indonesia pada triwulan III-2024.

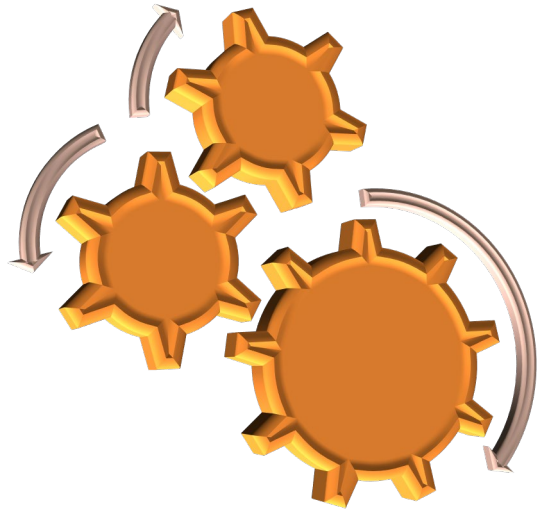



BADAN PUSAT STATISTIK
PROVINSI SULAWESI SELATAN



SENSUS
EKONOMI
2026

KEADAAN KETENAGAKERJAAN SULAWESI SELATAN

AGUSTUS 2024

No. 66/11/73/Th. XXVIII, 5 November 2024

STRUKTUR KETENAGAKERJAAN SULAWESI SELATAN

“ Sepanjang periode **Agustus 2023 - Agustus 2024** terjadi penyerapan tenaga kerja **sebanyak 189,95 ribu orang**

Keterangan:

- **Pekerja Penuh** adalah mereka yang bekerja minimal selama 35 jam seminggu.
- **Pekerja Paruh Waktu** adalah mereka yang bekerja kurang dari 35 jam seminggu, tetapi tidak mencari pekerjaan atau tidak bersedia menerima pekerjaan lain.
- **Setengah Pengangguran** adalah mereka yang bekerja kurang dari 35 jam seminggu, dan masih mencari atau menerima pekerjaan tambahan.

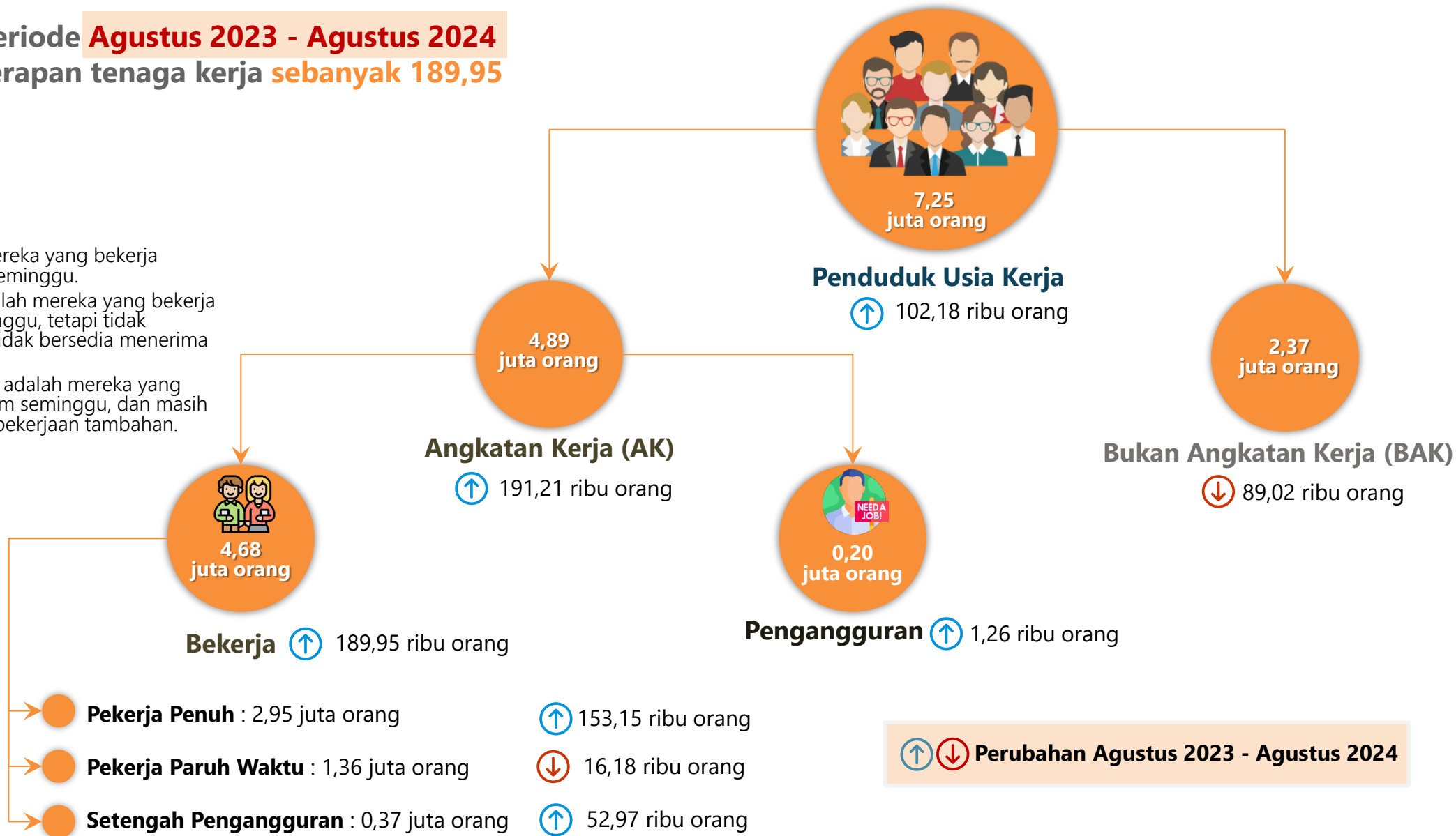

PARTISIPASI ANGKATAN KERJA SULAWESI SELATAN

Terjadi Kenaikan Tingkat Partisipasi Angkatan Kerja (TPAK) pada tahun 2024

Tingkat Partisipasi Angkatan Kerja (TPAK) Menurut Jenis Kelamin
Agustus 2022–Agustus 2024 (%)

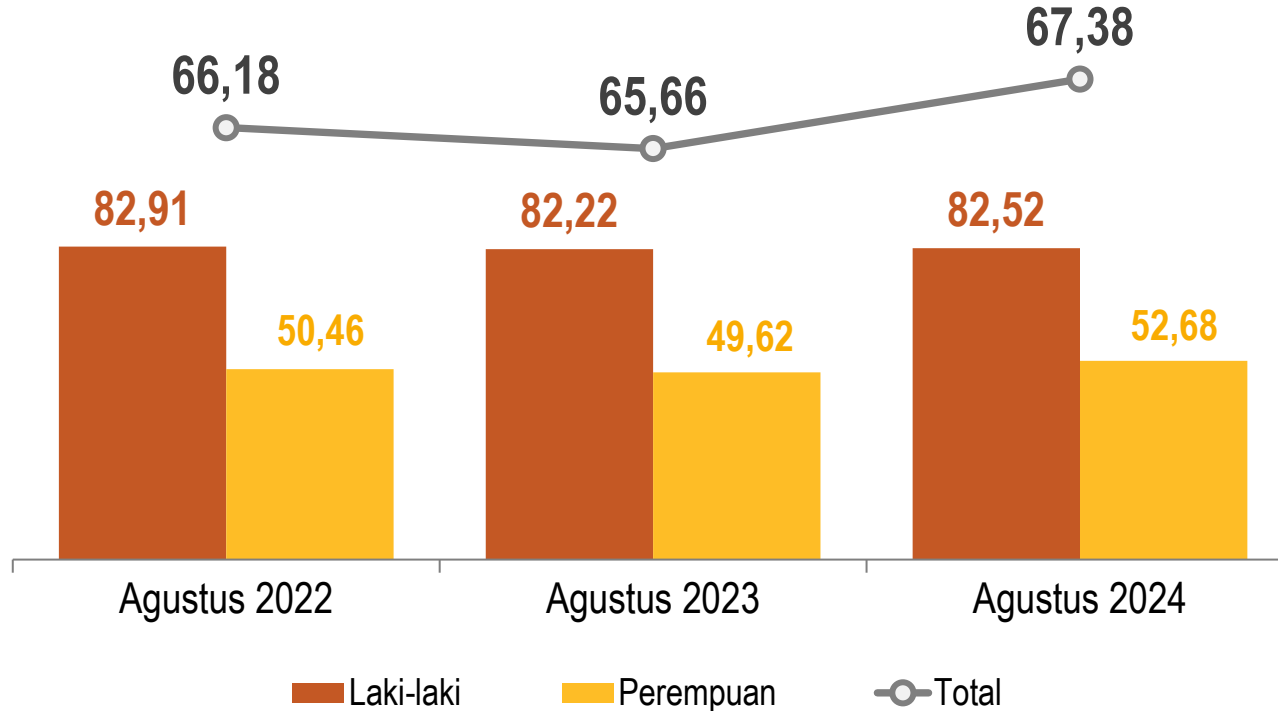

Dilihat dari jenis kelamin, baik Laki-laki maupun Perempuan mengalami kenaikan TPAK pada tahun 2024

TINGKAT PENGANGGURAN TERBUKA (TPT) SULAWESI SELATAN

“ Terjadi penurunan tingkat pengangguran dari Agustus 2022 – Agustus 2024

Jumlah dan Tingkat Pengangguran Agustus 2022–Agustus 2024

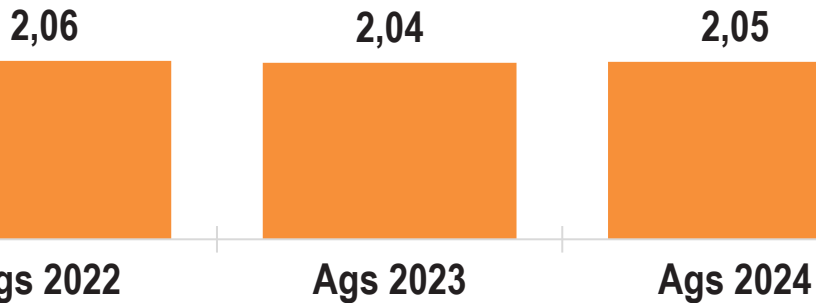

■ Pengangguran (Ratus Ribu Orang) ● TPT (%)

TPT Menurut Jenis Kelamin, Agustus 2022–2024 (%)

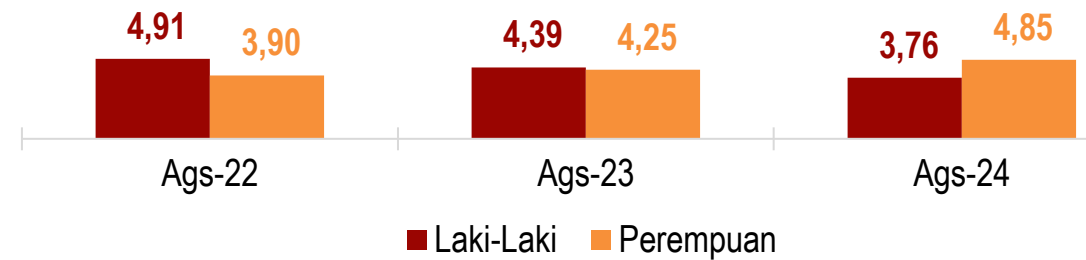

TPT Menurut Wilayah, Agustus 2022–2024 (%)

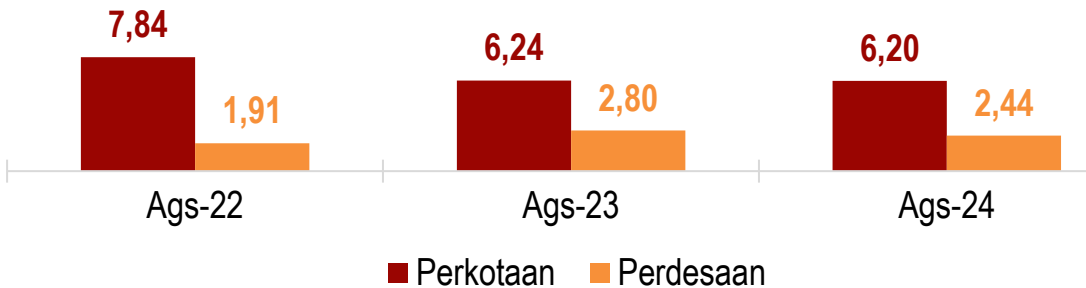

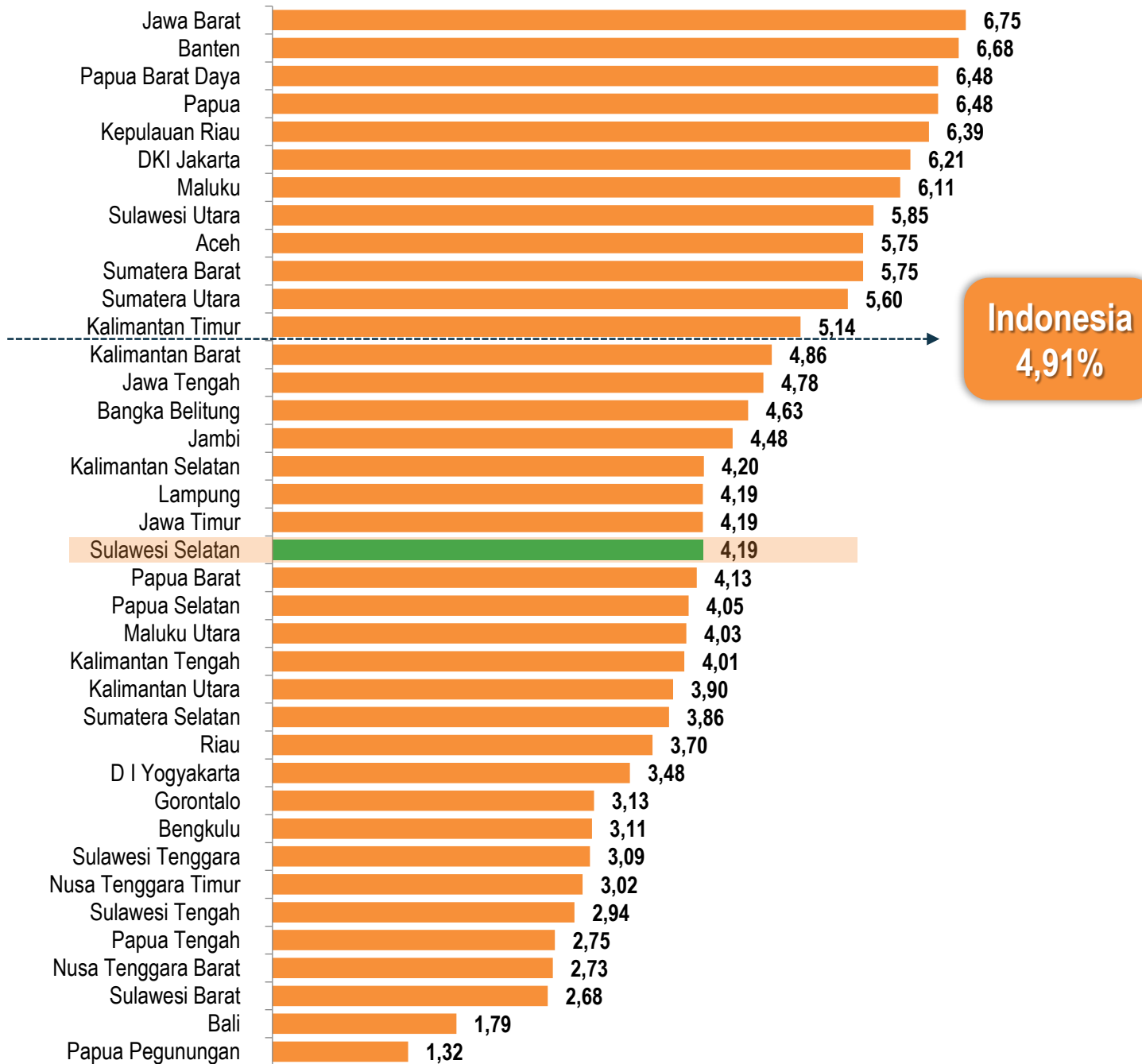

TINGKAT PENGANGGURAN TERBUKA (TPT) MENURUT PROVINSI, AGUSTUS 2024



TPT tertinggi tercatat di Provinsi Jawa Barat sebesar 6,75 persen



TPT terendah di Provinsi Papua Pegunungan sebesar 1,32 persen

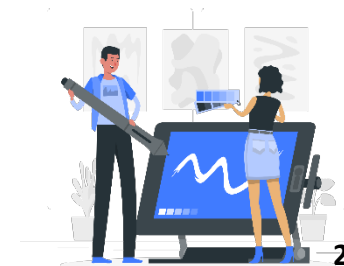

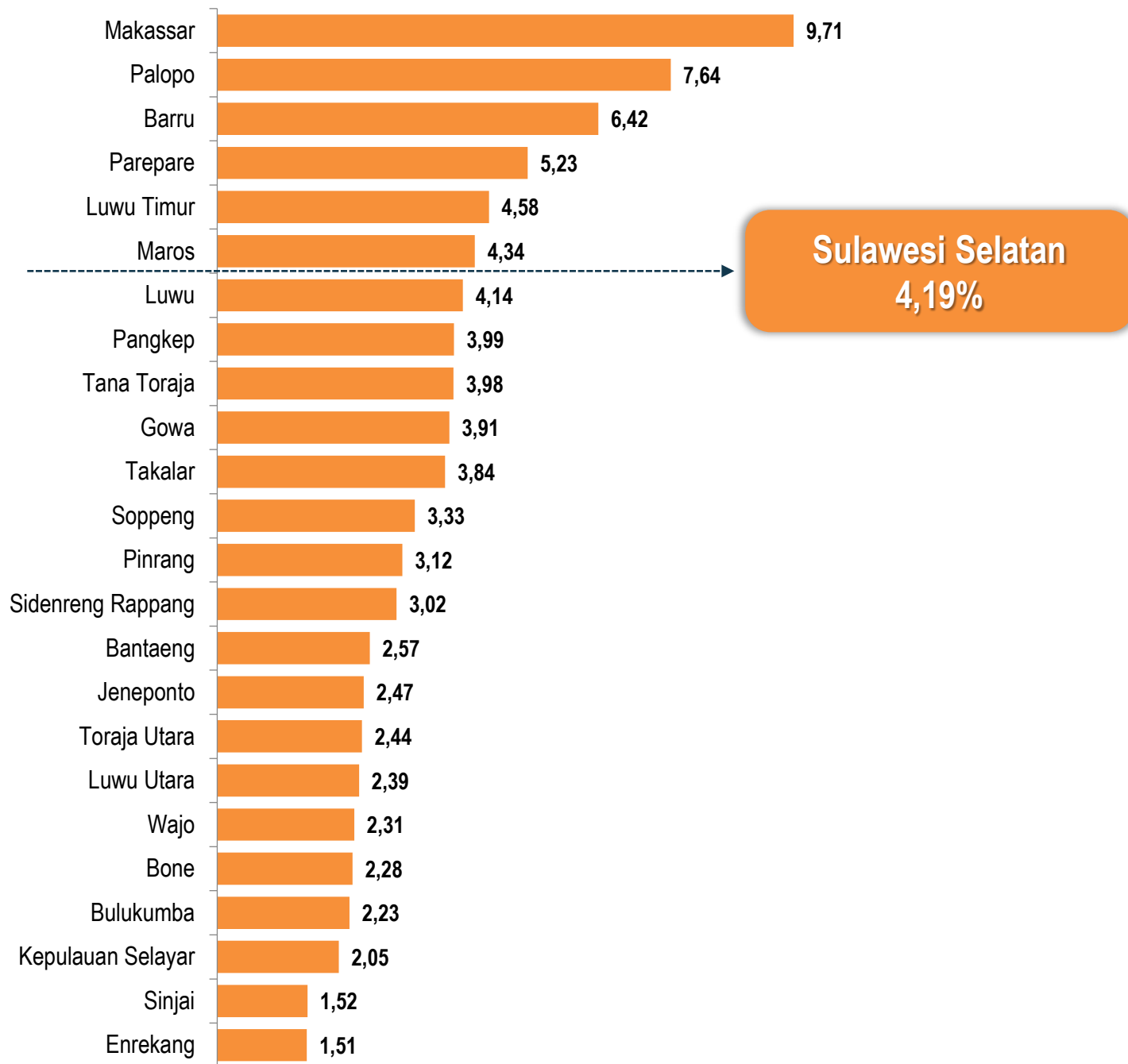

TINGKAT PENGANGGURAN TERBUKA (TPT) MENURUT KABUPATEN/KOTA, AGUSTUS 2024



TPT tertinggi tercatat di **Kota Makassar** sebesar **9,71 persen**



TPT terendah di **Kabupaten Enrekang** sebesar **1,51 persen**

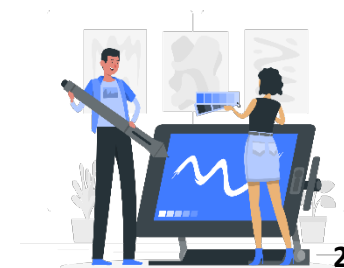

PENYERAPAN TENAGA KERJA MENURUT LAPANGAN PEKERJAAN

Jumlah Penduduk Bekerja: 4,68 Juta Orang

Distribusi Penduduk Bekerja (%)
Agustus 2024

Distribusi Penduduk Bekerja (%)
Agustus 2023

35,40	Pertanian	35,84
18,17	Perdagangan	17,53
8,54	Industri Pengolahan	9,02
6,92	Konstruksi	7,39
5,93	Pendidikan	6,06
5,35	Administrasi Pemerintahan	5,39
5,03	Akomodasi & Makan Minum	4,87
4,70	Pengangkutan & Pergudangan	4,90
2,88	Aktivitas Jasa Lainnya	2,60
2,39	Aktivitas Kesehatan & Keg. Sosial	2,24
1,49	Aktivitas Profesional & Perusahaan	1,27
1,09	Aktivitas Keuangan & Asuransi	1,01
0,71	Pertambangan & Penggalian	0,69
0,68	Informasi dan Komunikasi	0,57
0,32	Pengadaan Listrik & Gas	0,29
0,22	Treatment Air, Sampah & Daur Ulang	0,24
0,20	Real Estat	0,10



Sektor *Pertanian* paling banyak menyerap tenaga kerja



Agustus 2024 terhadap Agustus 2023, **sektor perdagangan dan sektor pertanian** menyerap tenaga kerja terbesar

STATUS PEKERJAAN UTAMA

Jumlah Penduduk Bekerja: 4,68 Juta Orang

Proporsi Pekerja Formal & Informal Agustus 2022–Agustus 2024 (%)

Distribusi Penduduk Bekerja (%)
Agustus 2024

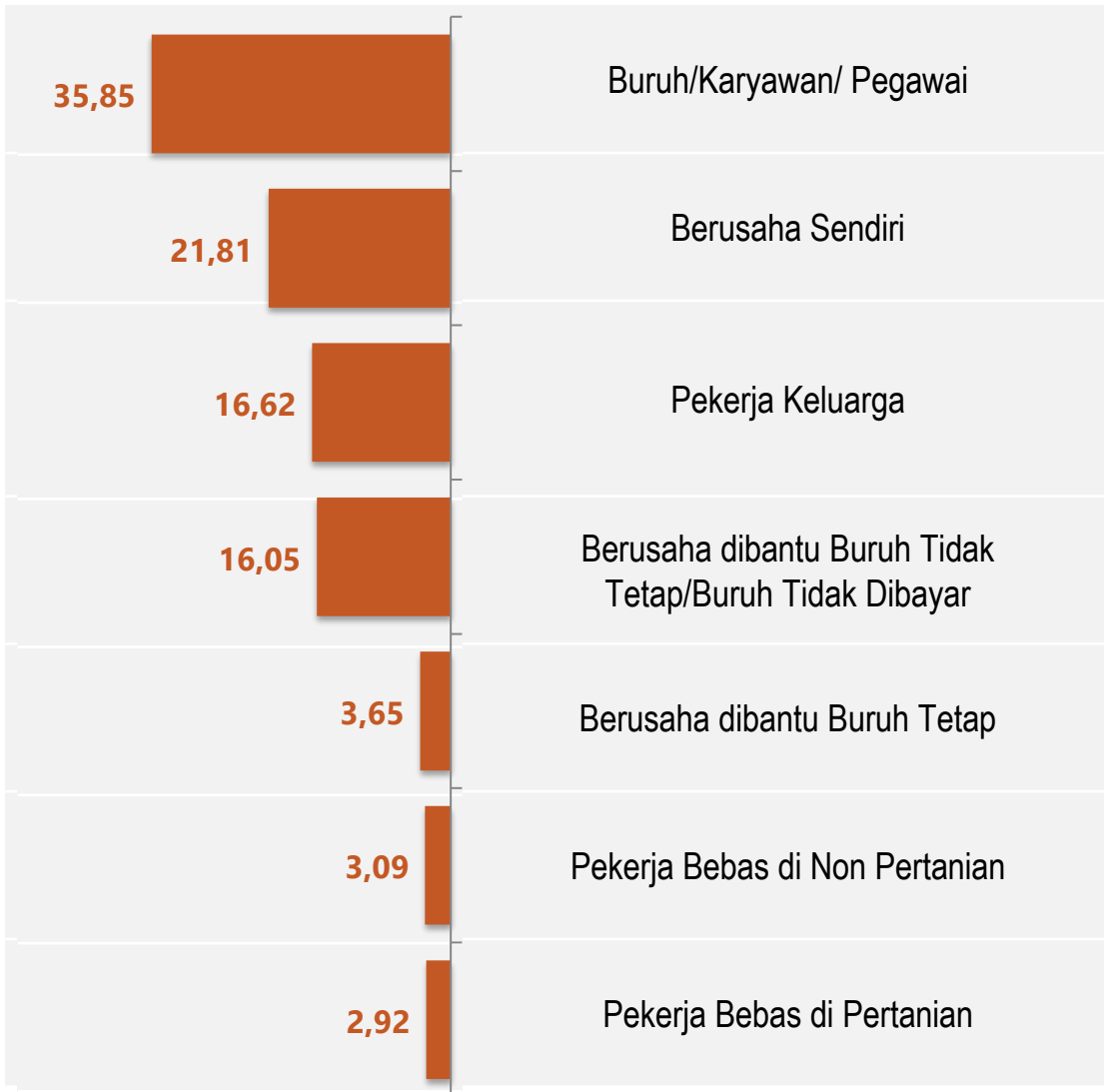

Distribusi Penduduk Bekerja (%)
Agustus 2023

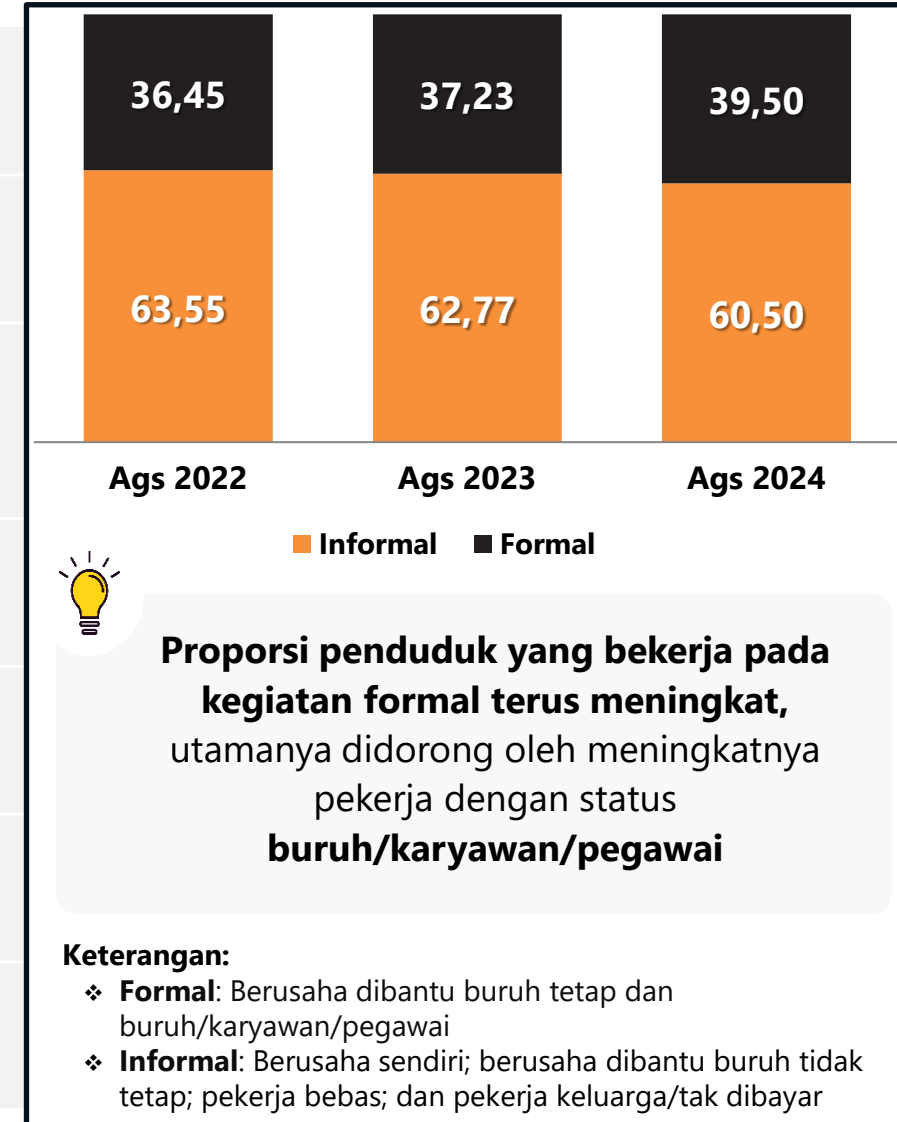
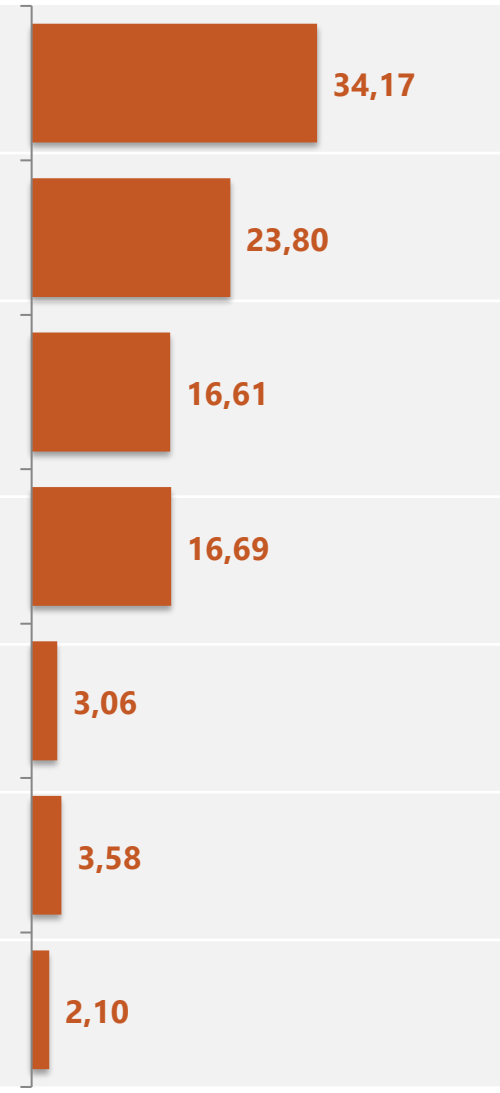

JAM KERJA PENDUDUK BEKERJA, AGUSTUS 2024



Proporsi Pekerja Penuh mengalami kenaikan pada Agustus 2024

Tren Pekerja Penuh, 2022–2024 (%)

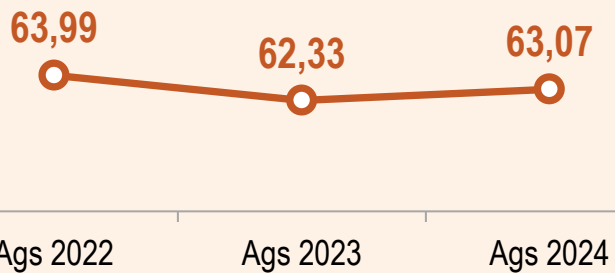

Tingkat Setengah Pengangguran (TSP) (%)

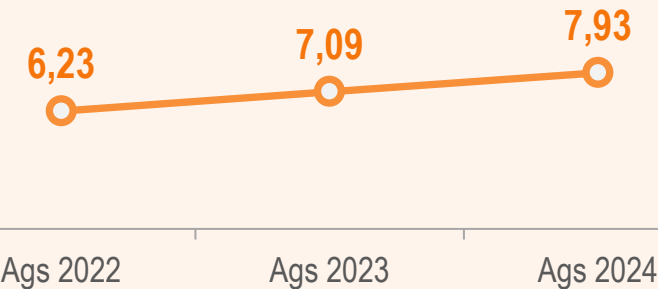

Tingkat Pekerja Paruh Waktu (%)

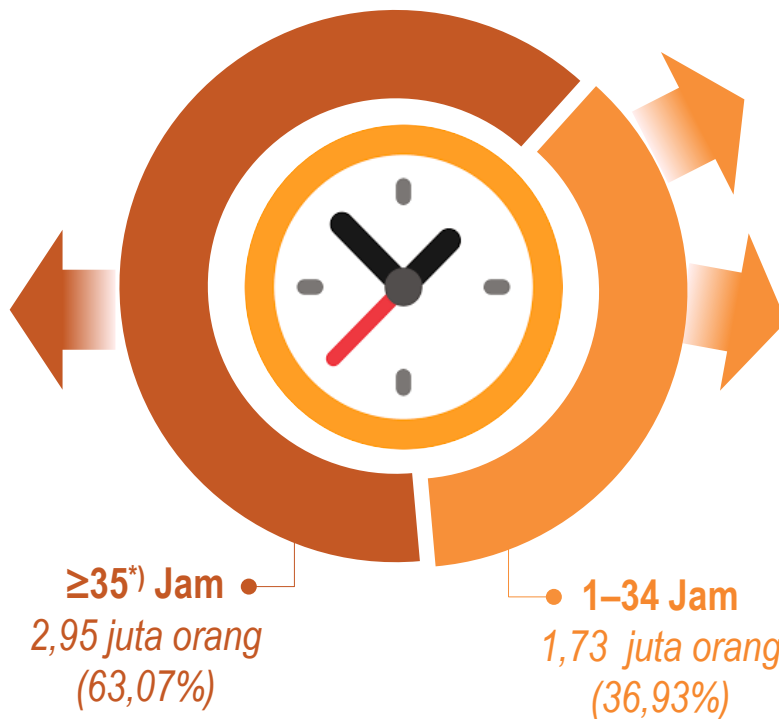
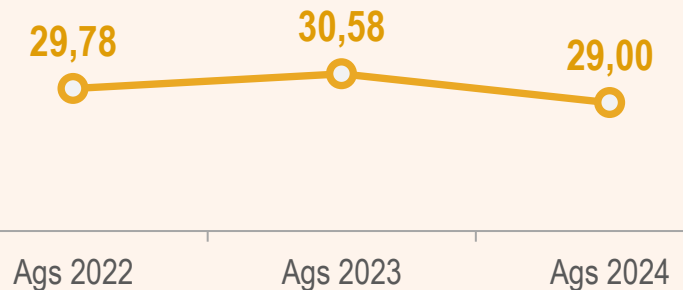

Keterangan: *) Termasuk sementara tidak bekerja

Terima Kasih
.....