



KECAMATAN JATIGEDE DALAM ANGKA 2022



**BADAN PUSAT STATISTIK
KABUPATEN SUMEDANG**

KECAMATAN Jatigede DALAM ANGKA 2022

ISSN: -

No. Publikasi:

Katalog:1102001.

Ukuran Buku: 14,8 cm x 21 cm

Jumlah Halaman : ... + ... hal

Naskah:

BPS KABUPATEN SUMEDANG

Penyunting:

BPS KABUPATEN SUMEDANG

Desain Kover:

BPS KABUPATEN SUMEDANG

Ilustrasi Kover:

©BPS KABUPATEN SUMEDANG

Diterbitkan oleh:

©BPS KABUPATEN SUMEDANG

Dicetak oleh:

©BPS KABUPATEN SUMEDANG

Dilarang mengumumkan, mendistribusikan, mengomunikasikan, dan/atau menggandakan sebagian atau seluruh isi buku ini untuk tujuan komersil tanpa izin tertulis dari Badan Pusat Statistik Kabupaten Sumedang.

TIM PENYUSUN

Pengarah

Ir. Yayan Eka Tavipian, M.T.

Penanggung Jawab

Ir. Yayan Eka Tavipian, M.T.

Penyunting

Mochamad Ilham, S.S.T., M.M.

Pengolah Data dan Penulis Naskah

Hery Apriana, SE.

Penata Letak

Geri Hapsah Nugraha, S.S.T., M.T.

KONTRIBUTOR DATA

1. Kementerian Agama
2. Kementerian Pendidikan dan Kebudayaan
3. Badan Meteorologi Klimatologi dan Geofisika
4. Badan Pusat Statistik
5. Dinas Pendidikan dan Kebudayaan Kabupaten Sumedang
6. Dinas Komunikasi, Informatika, Persandian dan Statistik Kabupaten Sumedang
7. Dinas Kependudukan dan Pencatatan Sipil Kabupaten Sumedang
8. Pemerintah Daerah Kabupaten Sumedang

PETA WILAYAH
KECAMATAN JATIGEDE

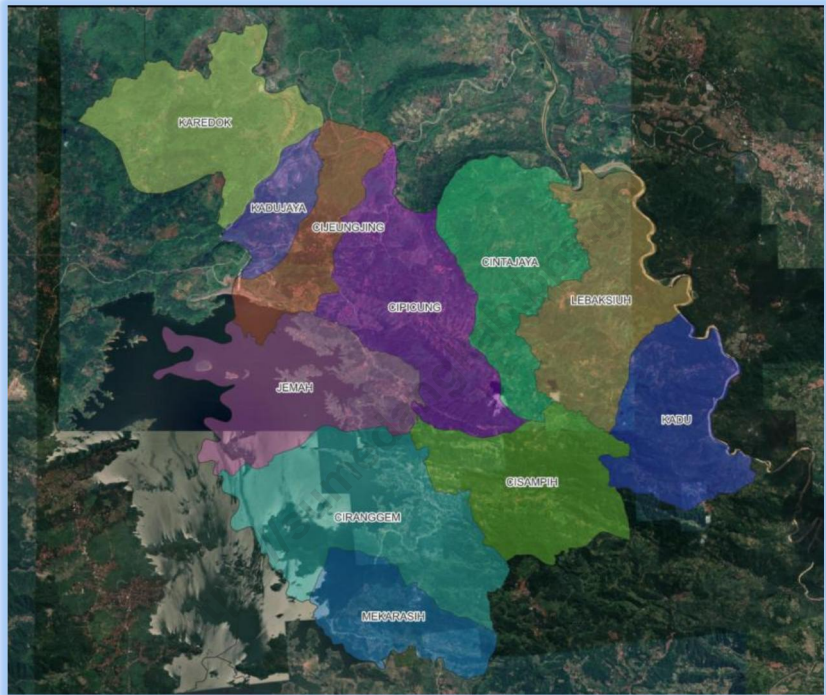

KEPALA BPS KABUPATEN SUMEDANG



Ir. Yayan Eka Tavipian, M.T.



KATA PENGANTAR

Kecamatan Jatigede Dalam Angka 2022 merupakan publikasi tahunan yang diterbitkan oleh BPS Kabupaten Sumedang. Disadari bahwa publikasi ini belum sepenuhnya memenuhi harapan pihak pemakai data khususnya para perencana, namun diharapkan dapat membantu melengkapi penyusunan rencana pembangunan di Kabupaten Sumedang, khususnya Kecamatan Jatigede.

Publikasi ini dapat terwujud berkat kerja sama dan bantuan dari berbagai pihak baik instansi pemerintah maupun swasta. Kepada semua pihak yang telah memberikan bantuan disampaikan penghargaan dan terima kasih yang sebesar-besarnya.

Walaupun publikasi ini telah disiapkan sebaik-baiknya, namun disadari masih ada kekurangan dan kesalahan yang terjadi. Untuk perbaikan publikasi ini, tanggapan dan saran konstruktif dari para pengguna data sangat kami harapkan.

Sumedang, 19 September 2022
Kepala BPS Kabupaten Sumedang

Ir. Yayan Eka Tavipian, M.T.

DAFTAR ISI

KATA PENGANTAR.....	i
DAFTAR ISI.....	ii
PENJELASAN UMUM.....	vii
DAFTAR SINGKATAN.....	viii
I. GEOGRAFI.....	1
1.1 KEADAAN GEOGRAFI.....	3
Tabel 1.1.1 Luas Daerah Menurut Desa/Kelurahan di Kecamatan Jatigede, 2021.....	3
Tabel 1.1.2 Jarak Ke Ibukota Kecamatan dan Ibukota Kabupaten Menurut Desa/Kelurahan di Kecamatan Jatigede, 2021.....	4
1.2 KEADAAN IKLIM.....	5
Tabel 1.2.1 Pengamatan Unsur Iklim Menurut Bulan di Kecamatan Jatigede, 2021.....	5
II. PEMERINTAHAN.....	7
2.1 WILAYAH ADMINISTRATIF.....	9
Tabel 2.1.1 Jumlah Rukun Warga (RW) dan Rukun Tetangga (RT) Menurut Desa/Kelurahan di Kecamatan Jatigede, 2021 ...	9
Tabel 2.2.1 Jumlah Pegawai Negeri Sipil Menurut Pemerintah Daerah dan Jenis Kelamin , 2021.....	10
Tabel 2.2.2 Jumlah Pegawai Negeri Sipil Pemerintah Daerah Kecamatan Jatigede Menurut Tingkat Pendidikan dan Jenis Kelamin , 2021.....	11
III. PENDUDUK.....	13

Tabel 3.1 Penduduk, Distribusi Persentase Penduduk, Kepadatan Penduduk, Rasio Jenis Kelamin Penduduk Menurut Desa/Kelurahan di Kecamatan Jatigede, 2021	15
Tabel 3.2 Jumlah Penduduk Menurut Kelompok Umur dan Jenis Kelamin di Kecamatan Jatigede, 2021	17
IV. SOSIAL DAN KESEJAHTERAAN RAKYAT	19
Tabel 4.1.1 Banyaknya Desa ¹ /Kelurahan yang Memiliki Fasilitas Sekolah Menurut Tingkat Pendidikan di Kecamatan Jatigede, 2019–2021	21
Tabel 4.1.2 Jumlah Sekolah Menurut Tingkat Pendidikan di Kecamatan Jatigede, 2020/2021 dan 2021/2022	22
Tabel 4.1.3 Jumlah Guru Menurut Tingkat Pendidikan di Kecamatan Jatigede, 2020/2021 dan 2021/2022	23
Tabel 4.1.4 Jumlah Murid Menurut Tingkat Pendidikan di Kecamatan Jatigede, 2020/2021 dan 2021/2022	24
4.2 KESEHATAN	25
Tabel 4.2.1 Banyaknya Desa/Kelurahan Yang Memiliki Sarana Kesehatan Menurut Jenis Sarana Kesehatan di Kecamatan Jatigede, 2019-2021	25
Tabel 4.2.2 Banyaknya Warga Penderita Kekurangan Gizi Menurut Desa/Kelurahan di Kecamatan Jatigede, 2021	26
4.3 PERUMAHAN DAN LINGKUNGAN	27
Tabel 4.3.1 Banyaknya Desa/Kelurahan Menurut Sumber Air Minum Sebagian Besar Keluarga di Kecamatan Jatigede, 2019-2021	27
Tabel 4.3.2 Banyaknya Keluarga Menurut Desa/Kelurahan dan Jenis Pengguna Listrik di Kecamatan Jatigede, 2021	28
Tabel 4.3.3 Banyaknya Desa/Kelurahan Menurut Sumber Penerangan Jalan Utama Desa/Kelurahan di Kecamatan Jatigede, 2019-2021	29

Tabel 4.3.4 Banyaknya Desa/Kelurahan Menurut Penggunaan Fasilitas Tempat Buang Air Besar Sebagian Besar Keluarga di Kecamatan Jatigede, 2019-2021	30
Tabel 4.3.5 Banyaknya Desa/Kelurahan Menurut Jenis Bahan Bakar untuk Memasak yang Digunakan Sebagian Besar Keluarga di Kecamatan Jatigede, 2021	31
4.4 AGAMA DAN SOSIAL LAINNYA	32
Tabel 4.4.1 Jumlah Tempat Peribadatan Menurut Desa/Kelurahan di Kecamatan Jatigede, 2021	32
Tabel 4.4.2 Banyaknya Kejadian Bencana Alam Menurut Desa/Kelurahan dan Jenis Bencana Alam di Kecamatan Jatigede, 2021	33
Tabel 4.4.3 Banyaknya Korban Jiwa Akibat Bencana Alam Menurut Desa/Kelurahan di Kecamatan Jatigede, 2021	36
Tabel 4.4.4 Keberadaan Fasilitas/Upaya Antisipasi/Mitigasi Bencana Alam Menurut Desa/Kelurahan di Kecamatan Jatigede, 2021	39
Tabel 4.4.5 Banyaknya Desa/Kelurahan yang Memiliki Kelompok Kegiatan Olahraga Menurut Jenis Olahraga dan Ketersediaan Fasilitas/Lapangan Olahraga di Kecamatan Jatigede, 2021	41
V. PERTANIAN	43
Tabel 5.1 Luas Panen Tanaman Sayuran dan Buah-buahan Semusim Menurut Jenis Tanaman di Kecamatan Jatigede (Ha), 2018-2021	45
Tabel 5.2 Produksi Tanaman Sayuran dan Buah-buahan Semusim Menurut Jenis Tanaman di Kecamatan Jatigede (Kuintal), 2018-2021	46
Tabel 5.3 Luas Panen Tanaman Biofarmaka Menurut Jenis Tanaman di Kecamatan Jatigede (Ha), 2018-2021	47

Tabel 5.4 Produksi Panen Tanaman Biofarmaka Menurut Jenis Tanaman di Kecamatan Jatigede (Kg), 2018-2021	48
Tabel 5.5 Luas Panen Tanaman Hias Menurut Jenis Tanaman di Kecamatan Jatigede (Ha), 2018-2021	49
Tabel 5.6 Produksi Panen Tanaman Hias Menurut Jenis Tanaman di Kecamatan Jatigede (Kg), 2018-2021	50
Tabel 5.7 Produksi Buah-buahan dan Sayuiran Tahunan Menurut Jenis Tanaman di Kecamatan Jatigede (Kuintal), 2018-2021	51
VI. PARIWISATA	53
6.1 PARIWISATA	55
Tabel 6.1.1 Jumlah Sarana Akomodasi Menurut Desa/Kelurahan dan Jenis Akomodasi di Kecamatan Jatigede, 2021	55
6.2 TRANSPORTASI	56
Tabel 6.2.1 Sarana dan Prasarana Transportasi Antar Desa/Kelurahan Menurut Desa/Kelurahan di Kecamatan Jatigede, 2021	56
6.3 KOMUNIKASI	58
Tabel 6.3.1 Keberadaan Kantor Pos/Pos Pembantu/Rumah Pos, Pos Keliling dan Perusahaan Agen Jasa Ekspedisi Swasta Menurut Desa/Kelurahan di Kecamatan Jatigede, 2021	58
Tabel 6.3.2 Jumlah Menara Telepon Seluler dan Operator Layanan Komunikasi Telepon Seluler Menurut Desa/Kelurahan di Kecamatan Jatigede, 2021	59
Tabel 6.3.3 Kekuatan Sinyal Telepon Seluler dan Jenis Sinyal Internet Telepon Seluler Menurut Desa/Kelurahan di Kecamatan Jatigede, 2021	60
VII. PERBANKAN, KOPERASI DAN PERDAGANGAN	61

Tabel 7.1 Banyaknya Sarana Lembaga Keuangan Bank Menurut Desa/Kelurahan dan Jenis Bank di Kecamatan Jatigede, 2021	63
Tabel 7.2 Banyaknya Koperasi Aktif Menurut Desa/Kelurahan dan Jenis Koperasi di Kecamatan Jatigede, 2021	64
Tabel 7.3 Banyaknya Sarana Perdagangan Menurut Desa/Kelurahan dan Jenis Sarana Perdagangan di Kecamatan Jatigede, 2021	66

<https://sumedangkab.bps.go.id>

PENJELASAN UMUM

Tanda-tanda, satuan-satuan, dan lain-lainnya yang digunakan dalam publikasi ini adalah sebagai berikut:

1. TANDA-TANDA/SYMBOLS

Data tidak tersedia/ <i>Data not available</i>	: ...
Tidak ada atau nol / <i>Null or zero</i>	: -
Data dapat diabaikan/ <i>Data negligible</i>	: 0
Tanda decimal/ <i>Decimal point</i>	: ,
Data tidak dapat ditampilkan/ <i>Not applicable</i>	: NA
Angka estimasi/ <i>Estimated figures</i>	: e
Angka diperbaiki/ <i>Revised figures</i>	: r
Angka sementara/ <i>Preliminary figures</i>	: x
Angka sangat sementara/ <i>Very preliminary figures</i>	: xx
Angka sangat sangat sementara/ <i>Very very preliminary figures</i>	: xxx

2. SATUAN/UNITS

barel/ <i>barrel</i>	: 158,99 liter
= 1/6,2898 m ³	
hektar (ha)/ <i>hectare (ha)</i>	: 10 000 m ²
kilometer (km)/ <i>kilometres (km)</i>	: 1 000 meter/ <i>meters (m)</i>
knot/ <i>knot</i>	: 1,8523 km/jam (<i>km/hour</i>)
kuintal/ <i>quintal</i>	: 100 kg
KWh	: 1 000 Watt <i>hour</i>
MWh	: 1 000 KWh
liter (untuk beras)/ <i>litre (for rice)</i>	: 0,80 kg
MMSCF	: 1/35,3 m ³
metrik ton (m.ton)/ <i>metric ton (m. ton)</i>	: 0,98421 long ton = 1 000 kg
ons/ <i>ounce</i>	: 28,31 gram/ <i>grams</i>
ton	: 1 000 kg

Satuan lain: buah, dus, butir, helai/lembar, kaleng, batang, pulsa, ton kilometer (ton-km), jam, menit, persen (%).

Perbedaan angka di belakang koma disebabkan oleh pembulatan angka.

DAFTAR SINGKATAN

SI	:	Stasiun Iklim/ <i>Climate Station</i>
SMPK	:	Stasiun Meterologi Pertanian Khusus/ <i>Special Agricultural Meteorological Station</i>
t.t	:	Tempat tidur/ <i>Bed</i>
BCG	:	Bacillus Calmette Guerin
DPT	:	Difteri, Pertusis, Tetanus/ <i>Diphtheria, Tetanus, and Pertussis</i>
TT	:	Tetanus Toxoid
IOT	:	Industri Obat Tradisional/ <i>Traditional Medicine Industry</i>
IKOT	:	Industri Kecil Obat Tradisional/ <i>Traditional Medicine Small Industry</i>
Alkes	:	Alat kesehatan/ <i>Health Kits</i>
PKRT	:	Perbekalan Kesehatan Rumah tangga/ <i>Household Health Logistics</i>
Kompl	:	Komplemen/ <i>Complement</i>
IRTP	:	Industri Pangan Produksi Rumah Tangga/ <i>Foods Home Industry</i>
PBF	:	Pedagang Besar Farmasi/ <i>Pharmacy Whole-seller</i>
GFK	:	Gudang Farmasi Kab/Kota/Regency/ <i>Municipality Pharmacy Warehouse</i>
RB	:	Rumah Bersalin/ <i>Delivery House</i>
Pustu	:	Puskesmas pembantu/ <i>Auxiliary Public Health Center</i>
BP	:	Balai Pengobatan/ <i>Polyclinic</i>
TPS	:	Tempat Pembuangan Sampah Sementara / <i>landfill</i>
Jamkesmas	:	Jaminan kesehatan masyarakat miskin/ <i>Poor public health insurance</i>
PJKMU	:	Program Jaminan Kesehatan Masyarakat Umum/ <i>General Public Health Insurance Program</i>
SIUP	:	Surat Ijin Usaha Perdagangan/ <i>Trading Permission Letter</i>
TDP	:	Tanda Daftar Perusahaan/ <i>Company Registration Identity</i>
API	:	Angka Pengenal Importir/ <i>Importer's Identity Number</i>

<https://sumedangkab.bps.go.id>

Bab 1

Geografi

<https://sumedangkab.bps.go.id>



BADAN PUSAT STATISTIK
KABUPATEN SUMEDANG

bps.kab.sumedang



<https://sumedangkab.bps.go.id>

1.1 KEADAAN GEOGRAFI

Tabel 1.1.1 Luas Daerah Menurut Desa/Kelurahan di Kecamatan Jatigede, 2021

Desa/Kelurahan	Luas (km ²)	Persentase Terhadap Luas Kecamatan
(1)	(2)	(3)
[002] Mekarasih	9.5	9.22
[003] Ciranggem	12	11.64
[004] Cisampih	8.88	8.62
[006] Kadu	10.39	10.08
[007] Lebaksiuh	10.45	10.14
[008] Cintajaya	12.5	12.13
[009] Cicipung	7.79	7.56
[010] Jemah	11.9	11.55
[011] Cijeungjing	5.62	5.45
[012] Kadujaya	4.76	4.62
[013] Karedok	9.26	8.99
[111] Jatigede	103.05	100

Sumber: BPS, Pendataan Potensi Desa (Podes) 2019–2021

Tabel 1.1.2 Jarak Ke Ibukota Kecamatan dan Ibukota Kabupaten Menurut Desa/Kelurahan di Kecamatan Jatigede, 2021

Desa/Kelurahan	Jarak Ke Ibukota Kecamatan (km)	Jarak Ke Ibukota Kabupaten (km)
(1)	(2)	(3)
[002] Mekarasih	15	42
[003] Ciranggem	9	38
[004] Cisampih	12	40
[006] Kadu	14	51
[007] Lebaksiuh	10	38
[008] Cintajaya	7	35
[009] Cicipung	1	29
[010] Jemah	3	30
[011] Cijeungjing	1	28
[012] Kadujaya	1	27
[013] Karedok	13	30
[111] Jatigede		28

Sumber: BPS, Pendataan Potensi Desa (Podes) 2019–2021

1.2 KEADAAN IKLIM

Tabel 1.2.1 Pengamatan Unsur Iklim Menurut Bulan di Kecamatan Jatigede, 2021

Bulan	Jumlah Curah Hujan (mm)	Jumlah Hari Hujan (hari)
(1)	(2)	(3)
Januari	N/A	N/A
Februari	N/A	N/A
Maret	N/A	N/A
April	N/A	N/A
Mei	N/A	N/A
Juni	N/A	N/A
Juli	N/A	N/A
Agustus	N/A	N/A
September	N/A	N/A
Oktober	N/A	N/A
November	N/A	N/A
Desember	N/A	N/A

Sumber: BPS, Pendataan Potensi Desa (Podes) 2019–2021

<https://sumedangkab.bps.go.id>

Bab 11

Pemerintahan

<https://sumedangkab.bps.go.id>



**BADAN PUSAT STATISTIK
KABUPATEN SUMEDANG**

bps.kab.sumedang



<https://sumedangkab.bps.go.id>

2.1 WILAYAH ADMINISTRATIF

**Tabel 2.1.1 Jumlah Rukun Warga (RW) dan Rukun Tetangga (RT)
Menurut Desa/Kelurahan di Kecamatan Jatigede, 2021**

Desa/Kelurahan	Rukun Warga (RW)	Rukun Tetangga (RT)
(1)	(2)	(3)
[002] Mekarasih	9	19
[003] Ciranggem	6	26
[004] Cisampih	6	20
[006] Kadu	4	15
[007] Lebaksiuh	5	15
[008] Cintajaya	4	16
[009] Cicipung	6	21
[010] Jemah	3	9
[011] Cijeungjing	5	13
[012] Kadujaya	4	12
[013] Karedok	6	24
[111] Jatigede	58	190

Sumber: BPS, Pendataan Potensi Desa (Podes) 2019–2021

2.2 WILAYAH ADMINISTRATIF

Tabel 2.2.1 Jumlah Pegawai Negeri Sipil Menurut Pemerintah Daerah dan Jenis Kelamin , 2021

Pemerintah Daerah	Laki-laki	Perempuan	Jumlah
(1)	(2)	(3)	(4)
[002] Mekarasih	-	-	-
[003] Ciranggem	-	-	-
[004] Cisampih	-	-	-
[006] Kadu	-	-	-
[007] Lebaksiuh	-	-	-
[008] Cintajaya	-	-	-
[009] Cipicung	-	-	-
[010] Jemah	-	-	-
[011] Cijeungjing	-	-	-
[012] Kadujaya	-	-	-
[013] Karedok	-	-	-
[111] Kecamatan Jatigede	12	3	15

Sumber: BPS, Pendataan Potensi Desa (Podes) 2019–2021

**Tabel 2.2.2 Jumlah Pegawai Negeri Sipil Pemerintah Daerah
Kecamatan Jatigede Menurut Tingkat Pendidikan dan
Jenis Kelamin , 2021**

Tingkat Pendidikan	Laki-laki	Perempuan	Jumlah
(1)	(2)	(3)	(4)
Sekolah Dasar	-	-	-
SMP/Sederajat	-	-	-
SMA/Sederajat	4	-	4
Diploma I/Akta I	-	-	-
Diploma II/Akta II	-	-	-
Diploma III/Akta III	1	-	1
Diploma IV/Akta IV	-	-	-
S1/Sarjana	7	3	10
S2/Pasca Sarjana	-	-	-
S3/Doktor/Phd	-	-	-
[020] Jatigede	12	3	15

Sumber: BPS, Pendataan Potensi Desa (Podes) 2019–2021

<https://sumedangkab.bps.go.id>

Bab 111

Penduduk

<https://sumedangkab.bps.go.id>



**BADAN PUSAT STATISTIK
KABUPATEN SUMEDANG**

bps.kab.sumedang



<https://sumedangkab.bps.go.id>

Tabel 3.1 Penduduk, Distribusi Persentase Penduduk, Kepadatan Penduduk, Rasio Jenis Kelamin Penduduk Menurut Desa/Kelurahan di Kecamatan Jatigede, 2021

Desa/Kelurahan	Penduduk		
	Laki-laki	Perempuan	Jumlah
(1)	(2)	(3)	(4)
[002] Mekarasih	1,314	1,303	2,617
[003] Ciranggem	1,355	1,377	2,732
[004] Cisampih	1,107	1,166	2,273
[006] Kadu	899	888	1,787
[007] Lebaksiuh	759	807	1,566
[008] Cintajaya	914	961	1,875
[009] Cipicung	1,464	1,475	2,939
[010] Jemah	542	575	1,117
[011] Cijeungjing	1,193	1,179	2,372
[012] Kadujaya	627	627	1,254
[013] Karedok	935	994	1,929
[111] Jatigede	11,109	11,352	22,461

Lanjutan Tabel

Desa/Kelurahan	Persentase Penduduk (%)	Kepadatan Penduduk (per Km ²)	Rasio Jenis Kelamin Penduduk
(1)	(5)	(6)	(7)
[002] Mekarasih	11.65	275.47	100.8
[003] Ciranggem	12.16	227.67	98.4
[004] Cisampih	10.12	255.97	94.9
[006] Kadu	7.96	171.99	101.2
[007] Lebaksiuh	6.97	149.86	94.1
[008] Cintajaya	8.35	150.00	95.1
[009] Cipicung	13.08	377.28	99.3
[010] Jemah	4.97	93.87	94.3
[011] Cijeungjing	10.56	422.06	101.2
[012] Kadujaya	5.58	263.45	100.0
[013] Karedok	8.59	208.32	94.1
[111] Jatigede	100.00	217.96	97.9

Sumber: Dukcapil, Database SIAK Provinsi Jawa Barat Hasil konsolidasi per 31 Desember 2021

Tabel 3.2 Jumlah Penduduk Menurut Kelompok Umur dan Jenis Kelamin di Kecamatan Jatigede, 2021

Kelompok Umur	Penduduk		
	Laki-laki	Perempuan	Jumlah
(1)	(2)	(3)	(4)
USIA 0-4 TAHUN	619	552	1,171
USIA 5-9 TAHUN	768	745	1513
USIA 10-14 TAHUN	784	778	1562
USIA 15-19 TAHUN	753	675	1428
USIA 20-24 TAHUN	766	766	1532
USIA 25-29 TAHUN	807	776	1583
USIA 30-34 TAHUN	705	698	1403
USIA 35-39 TAHUN	782	724	1506
USIA 40-44 TAHUN	707	771	1478
USIA 45-49 TAHUN	677	775	1452
USIA 50-54 TAHUN	770	924	1694
USIA 55-59 TAHUN	781	827	1608
USIA 60-64 TAHUN	671	713	1384
USIA 65-69 TAHUN	635	612	1247
USIA 70-74 TAHUN	402	489	891
USIA >75 TAHUN	482	527	1,009
[111] Jatigede	11,109	11,352	22,461

Sumber: Dukcapil, Database SIAK Provinsi Jawa Barat Hasil konsolidasi per 31 Desember 2021

<https://sumedangkab.bps.go.id>

Bab IV Sosial dan Kesejahteraan Rakyat

<https://sumedangkab.bps.go.id>



BADAN PUSAT STATISTIK
KABUPATEN SUMEDANG

bps.kab.sumedang



<https://sumedangkab.bps.go.id>

Tabel 4.1.1 Banyaknya Desa¹/Kelurahan yang Memiliki Fasilitas Sekolah Menurut Tingkat Pendidikan di Kecamatan Jatigede, 2019–2021

Tingkat Pendidikan	2019	2020	2021
(1)	(2)	(3)	(4)
Sekolah Dasar (SD)	11	11	11
Madrasah Ibtidaiyyah (MI)	1	1	1
Sekolah Menengah Pertama (SMP)	4	4	4
Madrasah Tsanawiyah (MTs)	-	-	-
Sekolah Menengah Atas (SMA)	-	-	-
Sekolah Menengah Kejuruan (SMK)	-	-	-
Madrasah Aliyah (MA)	-	-	-
Akademi/ Perguruan Tinggi	-	-	-

Sumber: BPS, Pendataan Potensi Desa (Podes) 2019–2021

Tabel 4.1.2 Jumlah Sekolah Menurut Tingkat Pendidikan di Kecamatan Jatigede, 2020/2021 dan 2021/2022

Tingkat Pendidikan	Negeri		Swasta		Jumlah	
	2020/2021	2021/2022	2020/2021	2021/2022	2020/2021	2021/2022
(1)	(2)	(3)	(4)	(5)	(6)	(7)
Taman Kanak-Kanak (TK) ¹	-	-	3	3	3	3
Roudatul Athfal (RA) ²	-	-	2	2	2	2
Sekolah Dasar (SD) ¹	20	20	-	-	20	20
Madrasah Ibtidaiyyah (MI) ²	-	-	1	1	1	1
Sekolah Menengah Pertama (SMP) ¹	3	3	1	1	4	4
Madrasah Tsanawiyah (MTs) ²	-	-	-	-	-	-
Sekolah Menengah Atas (SMA) ¹	-	-	-	-	-	-
Sekolah Menengah Kejuruan (SMK) ¹	-	-	-	-	-	-
Madrasah Aliyah (MA) ²	-	-	-	-	-	-

Catatan: ³Seluruh Roudatul Athfal (RA) berstatus swasta

Sumber: ¹ Kementerian Pendidikan, Kebudayaan, Riset, dan Teknologi, Sistem Data Pokok Pendidikan, data semester ganjil laporan sampai dengan 30 November 2021

² Kementerian Agama, EMIS, data semester ganjil laporan sampai dengan 17 Februari 2022

Tabel 4.1.3 Jumlah Guru Menurut Tingkat Pendidikan di Kecamatan Jatigede, 2020/2021 dan 2021/2022

Tingkat Pendidikan	Negeri		Swasta		Jumlah	
	2020/2021	2021/2022	2020/2021	2021/2022	2020/2021	2021/2022
(1)	(2)	(3)	(4)	(5)	(6)	(7)
Taman Kanak-Kanak (TK) ¹	-	-	6	7	6	7
Roudatul Athfal (RA) ²	-	-	5	6	5	6
Sekolah Dasar (SD) ¹	179	167	-	-	179	167
Madrasah Ibtidaiyyah (MI) ²	-	-	9	11	9	11
Sekolah Menengah Pertama (SMP) ¹	59	55	7	10	66	55
Madrasah Tsanawiyah (MTs) ²	-	-	-	-	-	-
Sekolah Menengah Atas (SMA) ¹	-	-	-	-	-	-
Sekolah Menengah Kejuruan (SMK) ¹	-	-	-	-	-	-
Madrasah Aliyah (MA) ²	-	-	-	-	-	-

Catatan: ³ Seluruh Roudatul Athfal (RA) berstatus swasta

Sumber: ¹ Kementerian Pendidikan, Kebudayaan, Riset, dan Teknologi, Sistem Data Pokok Pendidikan, data semester ganjil laporan sampai dengan 30 November 2021

² Kementerian Agama, EMIS, data semester ganjil laporan sampai dengan 17 Februari 2022

Tabel 4.1.4 Jumlah Murid Menurut Tingkat Pendidikan di Kecamatan Jatigede, 2020/2021 dan 2021/2022

Tingkat Pendidikan	Negeri		Swasta		Jumlah	
	2020/2021	2021/2022	2020/2021	2021/2022	2020/2021	2021/2022
(1)	(2)	(3)	(4)	(5)	(6)	(7)
Taman Kanak-Kanak (TK) ¹	-	-	78	79	78	79
Roudatul Athfal (RA) ²	-	-	46	29	46	29
Sekolah Dasar (SD) ¹	1 684	1 659	-	-	1 684	1 659
Madrasah Ibtidaiyyah (MI) ²	-	-	105	111	105	111
Sekolah Menengah Pertama (SMP) ¹	677	639	94	102	771	741
Madrasah Tsanawiyah (MTs) ²	-	-	-	-	-	-
Sekolah Menengah Atas (SMA) ¹	-	-	-	-	-	-
Sekolah Menengah Kejuruan (SMK) ¹	-	-	-	-	-	-
Madrasah Aliyah (MA) ²	-	-	-	-	-	-

Catatan: ³ Seluruh Roudatul Athfal (RA) berstatus swasta

Sumber: ¹ Kementerian Pendidikan, Kebudayaan, Riset, dan Teknologi, Sistem Data Pokok Pendidikan, data semester ganjil laporan sampai dengan 30 November 2021

² Kementerian Agama, EMIS, data semester ganjil laporan sampai dengan 17 Februari 2022

4.2 KESEHATAN

Tabel 4.2.1 Banyaknya Desa/Kelurahan Yang Memiliki Sarana Kesehatan Menurut Jenis Sarana Kesehatan di Kecamatan Jatigede, 2019-2021

Jenis Sarana Kesehatan	2019	2020	2021
(1)	(2)	(3)	(4)
Rumah Sakit	-	-	-
Rumah Sakit Bersalin	-	-	-
Poliklinik/ Balai Pengobatan	-	-	-
Puskesmas Rawat Inap	1	1	1
Puskesmas Tanpa Rawat Inap	4	4	4
Apotek	-	-	-

Sumber: BPS, Pendataan Potensi Desa (Podes) 2019–2021

Tabel 4.2.2 Banyaknya Warga Penderita Kekurangan Gizi Menurut Desa/Kelurahan di Kecamatan Jatigede, 2021

Desa/Kelurahan	2021
(1)	(5)
[002] Mekarasih	-
[003] Ciranggem	-
[004] Cisampih	-
[006] Kadu	-
[007] Lebaksiuh	-
[008] Cintajaya	-
[009] Cipcung	-
[010] Jemah	-
[011] Cijeungjing	-
[012] Kadujaya	-
[013] Karedok	-
[111] Jatigede	-

Sumber: BPS, Pendataan Potensi Desa (Podes) 2019–2021

4.3 PERUMAHAN DAN LINGKUNGAN

Tabel 4.3.1 Banyaknya Desa/Kelurahan Menurut Sumber Air Minum Sebagian Besar Keluarga di Kecamatan Jatigede, 2019-2021

Sumber Air Minum	2019	2020	2021
(1)	(2)	(3)	(4)
Air Kemasan Bermerk	-	-	-
Air Isi Ulang	-	4	4
Leding Dengan Meteran	-	-	-
Leding Tanpa Meteran	-	-	-
Sumur Bor atau Pompa	-	1	1
Sumur	2	-	-
Mata Air	9	6	6
Sungai/Danau/Kolam/Waduk/Situ/ Embung/Bendungan	-	-	-
Air Hujan	-	-	-
Lainnya	-	-	-

Sumber: BPS, Pendataan Potensi Desa (Podes) 2019–2021

Tabel 4.3.2 Banyaknya Keluarga Menurut Desa/Kelurahan dan Jenis Pengguna Listrik di Kecamatan Jatigede, 2021

Desa/Kelurahan	Pengguna Listrik			Bukan Pengguna Listrik
	PLN	Non-PLN	Jumlah	
(1)	(2)	(3)	(4)	(5)
[002] Mekarasih	1,010	-	1,010	-
[003] Ciranggem	1,085	-	1,085	-
[004] Cisampih	908	-	908	-
[006] Kadu	731	-	731	-
[007] Lebaksiuh	652	-	652	-
[008] Cintajaya	779	-	779	-
[009] Cipicung	1,141	-	1,141	-
[010] Jemah	425	-	425	-
[011] Cijeungjing	880	-	880	-
[012] Kadujaya	488	-	488	-
[013] Karedok	784	-	784	-
[111] Jatigede	8,883	-	8,883	-

Sumber: BPS, Pendataan Potensi Desa (Podes) 2021

Tabel 4.3.3 Banyaknya Desa/Kelurahan Menurut Sumber Penerangan Jalan Utama Desa/Kelurahan di Kecamatan Jatigede, 2019-2021

Sumber Penerangan Utama	2019	2020	2021
(1)	(2)	(3)	(4)
Listrik Pemerintah	11	11	11
Listrik Non Pemerintah	-	-	-
Non Listrik	-	-	-

Sumber: BPS, Pendataan Potensi Desa (Podes) 2019–2021

Tabel 4.3.4 Banyaknya Desa/Kelurahan Menurut Penggunaan Fasilitas Tempat Buang Air Besar Sebagian Besar Keluarga di Kecamatan Jatigede, 2019-2021

Fasilitas Tempat Buang Air Besar	2019	2020	2021
(1)	(2)	(3)	(4)
Jamban	11	11	11
Sendiri	11	11	11
Bersama	-	-	-
Umum	-	-	-
Bukan Jamban	-	-	-
Jumlah	11	11	11

Sumber: BPS, Pendataan Potensi Desa (Podes) 2019–2021

Tabel 4.3.5 Banyaknya Desa/Kelurahan Menurut Jenis Bahan Bakar untuk Memasak yang Digunakan Sebagian Besar Keluarga di Kecamatan Jatigede, 2021

Jenis Bahan Bakar Untuk Memasak	2021
(1)	(2)
Listrik	-
Elpiji 5,5 kg	-
Elpiji 12 kg	-
Elpiji 3 kg	10
Gas Kota	-
Biogas	-
Minyak Tanah	-
Briket	-
Arang	-
Kayu Bakar	1
Lainnya	-
Jumlah	11

Sumber: BPS, Pendataan Potensi Desa (Podes) 2021

4.4 AGAMA DAN SOSIAL LAINNYA

Tabel 4.4.1 Jumlah Tempat Peribadatan Menurut Desa/Kelurahan di Kecamatan Jatigede, 2021

Desa/Kelurahan	Masjid	Mushola	Gereja Protestan	Gereja Katolik	Pura	Vihara
(1)	(2)	(3)	(4)	(5)	(6)	(7)
[002] Mekarasih	8	3	-	-	-	-
[003] Ciranggem	3	15	-	-	-	-
[004] Cisampih	3	9	-	-	-	-
[006] Kadu	4	3	-	-	-	-
[007] Lebaksiuh	2	8	-	-	-	-
[008] Cintajaya	3	2	-	-	-	-
[009] Copicung	6	3	-	-	-	-
[010] Jemah	4	3	-	-	-	-
[011] Cijeungjing	6	7	-	-	-	-
[012] Kadujaya	3	4	-	-	-	-
[013] Karedok	2	3	-	-	-	-
[111] Jatigede	44	60	-	-	-	-

Sumber: BPS, Pendataan Potensi Desa (Podes) 2021

Tabel 4.4.2 Banyaknya Kejadian Bencana Alam Menurut Desa/Kelurahan dan Jenis Bencana Alam di Kecamatan Jatigede, 2021

Desa/Kelurahan	Gempa Bumi	Tsunami	Gunung Meletus	Tanah Longsor
(1)	(2)	(3)	(4)	(5)
[002] Mekarasih	-	-	-	-
[003] Ciranggem	-	-	-	-
[004] Cisampih	-	-	-	-
[006] Kadu	-	-	-	-
[007] Lebaksiuh	-	-	-	-
[008] Cintajaya	-	-	-	-
[009] Cipicung	-	-	-	-
[010] Jemah	-	-	-	-
[011] Cijeungjing	-	-	-	-
[012] Kadujaya	-	-	-	-
[013] Karedok	-	-	-	-
[111] Jatigede	-	-	-	-

Lanjutan Tabel 4.4.2

Desa/Kelurahan	Banjir	Banjir Bandang	Kekeringan	Kebakaran Hutan dan Lahan
(1)	(6)	(7)	(8)	(9)
[002] Mekarasih	-	-	-	-
[003] Ciranggem	-	-	-	-
[004] Cisampih	-	-	-	-
[006] Kadu	-	-	-	-
[007] Lebaksiuh	-	-	-	-
[008] Cintajaya	-	-	-	1
[009] Cipicung	-	-	1	1
[010] Jemah	-	-	-	-
[011] Cijeungjing	-	-	-	-
[012] Kadujaya	-	-	-	2
[013] Karedok	-	-	-	-
[111] Jatigede	-	-	1	4

Lanjutan Tabel 4.4.2

Desa/Kelurahan	Angin Puyuh/ Putting Beliung/ Topan	Gelombang Pasang	Abrasi
(1)	(10)	(11)	(12)
[002] Mekarasih	-	-	-
[003] Ciranggem	-	-	-
[004] Cisampih	-	-	-
[006] Kadu	-	-	-
[007] Lebaksiuh	-	-	-
[008] Cintajaya	-	-	-
[009] Copicung	-	-	-
[010] Jemah	-	-	-
[011] Cijeungjing	-	-	-
[012] Kadujaya	-	-	-
[013] Karedok	-	-	-
[111] Jatigede	-	-	-

Sumber: BPS, Pendataan Potensi Desa (Podes) 2021

Tabel 4.4.3 Banyaknya Korban Jiwa Akibat Bencana Alam Menurut Desa/Kelurahan di Kecamatan Jatigede, 2021

Desa/Kelurahan	Gempa Bumi	Tsunami	Gunung Meletus	Tanah Longsor
(1)	(2)	(3)	(4)	(5)
[002] Mekarasih	-	-	-	-
[003] Ciranggem	-	-	-	-
[004] Cisampih	-	-	-	-
[006] Kadu	-	-	-	-
[007] Lebaksiuh	-	-	-	-
[008] Cintajaya	-	-	-	-
[009] Copicung	-	-	-	-
[010] Jemah	-	-	-	-
[011] Cijeungjing	-	-	-	-
[012] Kadujaya	-	-	-	-
[013] Karedok	-	-	-	-
[111] Jatigede	-	-	-	-

Lanjutan Tabel 4.4.3

Desa/Kelurahan	Banjir	Banjir Bandang	Kekeringan	Kebakaran Hutan dan Lahan
(1)	(6)	(7)	(8)	(9)
[002] Mekarasih	-	-	-	-
[003] Ciranggem	-	-	-	-
[004] Cisampih	-	-	-	-
[006] Kadu	-	-	-	-
[007] Lebaksiuh	-	-	-	-
[008] Cintajaya	-	-	-	-
[009] Cipicung	-	-	-	-
[010] Jemah	-	-	-	-
[011] Cijeungjing	-	-	-	-
[012] Kadujaya	-	-	-	-
[013] Karedok	-	-	-	-
[111] Jatigede	-	-	-	-

Lanjutan Tabel 4.4.3

Desa/Kelurahan	Angin Puyuh/ Putting Beliung/ Topan	Gelombang Pasang	Abrasi
(1)	(10)	(11)	(12)
[002] Mekarasih	-	-	-
[003] Ciranggem	-	-	-
[004] Cisampih	-	-	-
[006] Kadu	-	-	-
[007] Lebaksiuh	-	-	-
[008] Cintajaya	-	-	-
[009] Cipicung	-	-	-
[010] Jemah	-	-	-
[011] Cijeungjing	-	-	-
[012] Kadujaya	-	-	-
[013] Karedok	-	-	-
[111] Jatigede	-	-	-

Sumber: BPS, Pendataan Potensi Desa (Podes) 2021

Tabel 4.4.4 Keberadaan Fasilitas/Upaya Antisipasi/Mitigasi Bencana Alam Menurut Desa/Kelurahan di Kecamatan Jatigede, 2021

Desa/Kelurahan	Sistem Peringatan Dini Bencana Alam	Sistem Peringatan Dini Khusus Tsunami	Perlengkapan Keselamatan
(1)	(2)	(3)	(4)
[002] Mekarasih	-	-	-
[003] Ciranggem	-	-	-
[004] Cisampih	-	-	-
[006] Kadu	-	-	-
[007] Lebaksiuh	-	-	-
[008] Cintajaya	-	-	-
[009] Cipicung	-	-	-
[010] Jemah	-	-	-
[011] Cijeungjing	-	-	-
[012] Kadujaya	-	-	-
[013] Karedok	-	-	-
[111] Jatigede	-	-	-

Lanjutan Tabel 4.4.4

Desa/Kelurahan	Rambu-rambu dan Jalur Evakuasi Bencana	Pembuatan, Perawatan, atau Normalisasi: Sungai, Kanal, Tanggul, Parit, Drainase, Waduk, Pantai, dll
(1)	(5)	(6)
[002] Mekarasih	-	-
[003] Ciranggem	-	-
[004] Cisampih	-	-
[006] Kadu	-	-
[007] Lebaksiuh	-	-
[008] Cintajaya	-	-
[009] Cipicung	-	-
[010] Jemah	-	-
[011] Cijeungjing	-	-
[012] Kadujaya	-	-
[013] Karedok	-	-
[111] Jatigede	-	-

Sumber: BPS, Pendataan Potensi Desa (Podes) 2021

Tabel 4.4.5 Banyaknya Desa/Kelurahan yang Memiliki Kelompok Kegiatan Olahraga Menurut Jenis Olahraga dan Ketersediaan Fasilitas/Lapangan Olahraga di Kecamatan Jatigede, 2021

Jenis Olahraga	Kondisi Fasilitas/Lapangan Olahraga			Tidak Ada Fasilitas/Lapangan Olahraga
	Baik	Rusak Sedang	Rusak Parah	
(1)	(2)	(3)	(4)	(5)
Sepak Bola	2	4	0	5
Bola Voli	11	0	0	0
Bulu Tangkis	4	0	0	7
Bola Basket	0	0	0	11
Tenis Lapangan	0	1	0	10
Tenis Meja	5	2	1	3
Futsal	1	0	0	10
Renang	0	0	0	11
Bela Diri	1	0	0	10
Bilyard	0	0	0	11
Fitnes, Aerobik, dll.	0	0	0	11
Lainnya	0	0	0	11

Sumber: BPS, Pendataan Potensi Desa (Podes) 2021

<https://sumedangkab.bps.go.id>

Bab V

Pertanian

<https://sumedangkab.bps.go.id>



BADAN PUSAT STATISTIK
KABUPATEN SUMEDANG

bps.kab.sumedang



<https://sumedangkab.bps.go.id>

Tabel 5.1 Luas Panen Tanaman Sayuran dan Buah-buahan Semusim Menurut Jenis Tanaman di Kecamatan Jatigede (Ha), 2018-2021

Jenis Tanaman	2018	2019	2020	2021
(1)	(2)	(3)	(4)	(5)
Sayuran:				
Bawang Merah	5	4	2	3
Bawang Putih	-	-	-	-
Cabai Besar	-	-	1	-
Cabai Rawit	6	14	4	5
Kentang	-	-	-	-
Kubis	-	-	-	-
Ketimun	8	6	7	5
Tomat	-	-	-	-

Sumber: BPS, Statistik Pertanian Hortikultura SPH-SBS

Tabel 5.2 Produksi Tanaman Sayuran dan Buah-buahan Semusim Menurut Jenis Tanaman di Kecamatan Jatigede (Kuintal), 2018-2021

Jenis Tanaman	2018	2019	2020	2021
(1)	(2)	(3)	(4)	(5)
Sayuran:				
Bawang Merah	307	258	119	172
Bawang Putih	-	-	-	-
Cabai Besar	-	-	10	-
Cabai Rawit	1 209	2 788	10	1 313
Kentang	-	-	-	-
Kubis	-	-	-	-
Ketimun	3 860	2 815	2 989	4 230
Tomat	-	-	-	-

Sumber: BPS, Statistik Pertanian Hortikultura SPH-SBS

Tabel 5.3 Luas Panen Tanaman Biofarmaka Menurut Jenis Tanaman di Kecamatan Jatigede (Ha), 2018-2021

Jenis Tanaman	2018	2019	2020	2021
(1)	(2)	(3)	(4)	(5)
Jahe	-	-	-	-
Kencur	-	-	-	-
Kunyit	-	-	-	-
Laos	-	-	-	-

Sumber: BPS, Statistik Pertanian Hortikultura SPH-SBS

Tabel 5.4 Produksi Panen Tanaman Biofarmaka Menurut Jenis Tanaman di Kecamatan Jatigede (Kg), 2018-2021

Jenis Tanaman	2018	2019	2020	2021
(1)	(2)	(3)	(4)	(5)
Jahe	-	-	-	-
Kencur	-	-	-	-
Kunyit	-	-	-	-
Laos	-	-	-	-

Sumber: BPS, Statistik Pertanian Hortikultura SPH-SBS

Tabel 5.5 Luas Panen Tanaman Hias Menurut Jenis Tanaman di Kecamatan Jatigede (Ha), 2018-2021

Jenis Tanaman	2018	2019	2020	2021
(1)	(2)	(3)	(4)	(5)
Anggrek	-	-	-	-
Krisan	-	-	-	-
Mawar	-	-	-	-
Sedap Malam	-	-	-	-

Sumber: BPS, Statistik Pertanian Hortikultura SPH-SBS

Tabel 5.6 Produksi Panen Tanaman Hias Menurut Jenis Tanaman di Kecamatan Jatigede (Kg), 2018-2021

Jenis Tanaman	2018	2019	2020	2021
(1)	(2)	(3)	(4)	(5)
Anggrek	-	-	-	-
Krisan	-	-	-	-
Mawar	-	-	-	-
Sedap Malam	-	-	-	-

Sumber: BPS, Statistik Pertanian Hortikultura SPH-SBS

Tabel 5.7 Produksi Buah-buahan dan Sayuran Tahunan Menurut Jenis Tanaman di Kecamatan Jatigede (Kuintal), 2018-2021

Jenis Tanaman	2018	2019	2020	2021
(1)	(2)	(3)	(4)	(5)
Buah-buahan:				
Durian	180	28	-	-
Jeruk Siam/Keprok	-	-	-	-
Mangga	372 994	219 439	340 147	434 816
Pepaya	358	165	328	304
Pisang	204 3 03	264 289	211 502	164 754
Salak	-	-	-	-
Jambu Biji	324	437	828	533
Petai	21 870	29 354	3 421	16 808

Sumber: BPS, Statistik Pertanian Hortikultura SPH-SBS

<https://sumedangkab.bps.go.id>

Bab VI

Pariwisata

<https://sumedangkab.bps.go.id>



**BADAN PUSAT STATISTIK
KABUPATEN SUMEDANG**

bps.kab.sumedang



<https://sumedangkab.bps.go.id>

6.1 PARIWISATA

Tabel 6.1.1 Jumlah Sarana Akomodasi Menurut Desa/Kelurahan dan Jenis Akomodasi di Kecamatan Jatigede, 2021

Desa/Kelurahan	Hotel	Penginapan
(1)	(2)	(3)
[002] Mekarasih	-	-
[003] Ciranggem	-	-
[004] Cisampih	-	-
[006] Kadu	-	-
[007] Lebaksiuh	-	-
[008] Cintajaya	-	-
[009] Cipicung	-	-
[010] Jemah	-	-
[011] Cijeungjing	-	-
[012] Kadujaya	-	-
[013] Karedok	-	-
[111] Jatigede	-	-

Sumber: BPS, Pendataan Potensi Desa (Podes) 2021

6.2 TRANSPORTASI

Tabel 6.2.1 Sarana dan Prasarana Transportasi Antar Desa/Kelurahan Menurut Desa/Kelurahan di Kecamatan Jatigede, 2021

Desa/Kelurahan	Jenis Prasarana Transportasi	Keberadaan Angkutan Umum
(1)	(2)	(3)
[002] Mekarasih	Darat	Ada, tanpa trayek tetap
[003] Ciranggem	Darat	Ada, tanpa trayek tetap
[004] Cisampih	Darat	Ada, tanpa trayek tetap
[006] Kadu	Darat	Ada, tanpa trayek tetap
[007] Lebaksiuh	Darat	Ada, tanpa trayek tetap
[008] Cintajaya	Darat	Ada, tanpa trayek tetap
[009] Cipicung	Darat	Ada, tanpa trayek tetap
[010] Jemah	Darat	Ada, tanpa trayek tetap
[011] Cijeungjing	Darat	Ada, dengan trayek tetap
[012] Kadujaya	Darat	Ada, dengan trayek tetap
[013] Karedok	Darat	Ada, tanpa trayek tetap
[111] Jatigede		

Lanjutan Tabel 6.2.1

Desa/Kelurahan	Jenis Permukaan Jalan Darat Terluas	Dapat Dilalui Kendaraan Bermotor Roda 4 atau Lebih
(1)	(2)	(3)
[002] Mekarasih	Aspal/beton	Sepanjang tahun
[003] Ciranggem	Aspal/beton	Sepanjang tahun
[004] Cisampih	Aspal/beton	Sepanjang tahun
[006] Kadu	Aspal/beton	Sepanjang tahun
[007] Lebaksiuh	Aspal/beton	Sepanjang tahun
[008] Cintajaya	Aspal/beton	Sepanjang tahun
[009] Cipicung	Aspal/beton	Sepanjang tahun
[010] Jemah	Aspal/beton	Sepanjang tahun
[011] Cijeungjing	Aspal/beton	Sepanjang tahun
[012] Kadujaya	Aspal/beton	Sepanjang tahun
[013] Karedok	Aspal/beton	Sepanjang tahun
[111] Jatigede		

Sumber: BPS, Pendataan Potensi Desa (Podes) 2021

6.3 KOMUNIKASI

Tabel 6.3.1 Keberadaan Kantor Pos/Pos Pembantu/Rumah Pos, Pos Keliling dan Perusahaan Agen Jasa Ekspedisi Swasta Menurut Desa/Kelurahan di Kecamatan Jatigede, 2021

Desa/Kelurahan	Keberadaan Kantor Pos/Pos Pembantu/Rumah Pos	Pos Keliling	Perusahaan Agen Jasa Ekspedisi Swasta
(1)	(2)	(3)	(4)
[002] Mekarasih	Tidak ada	Tidak ada	Tidak ada
[003] Ciranggem	Tidak ada	Tidak ada	Tidak ada
[004] Cisampih	Tidak ada	Tidak ada	Tidak ada
[006] Kadu	Tidak ada	Tidak ada	Tidak ada
[007] Lebaksiuh	Tidak ada	Tidak ada	Tidak ada
[008] Cintajaya	Tidak ada	Tidak ada	Tidak ada
[009] Cipicung	Tidak ada	Tidak ada	Tidak ada
[010] Jemah	Tidak ada	Tidak ada	Tidak ada
[011] Cijeungjing	Tidak ada	Tidak ada	Tidak ada
[012] Kadujaya	Tidak ada	Tidak ada	Tidak ada
[013] Karedok	Tidak ada	Tidak ada	Tidak ada
[111] Jatigede			

Sumber: BPS, Pendataan Potensi Desa (Podes) 2021

Tabel 6.3.2 Jumlah Menara Telepon Seluler dan Operator Layanan Komunikasi Telepon Seluler Menurut Desa/Kelurahan di Kecamatan Jatigede, 2021

Desa/Kelurahan	Jumlah Menara Telepon Seluler	Jumlah Operator Layanan Komunikasi Telepon Seluler
(1)	(2)	(3)
[002] Mekarasih	1	5
[003] Ciranggem	-	3
[004] Cisampih	1	3
[006] Kadu	-	5
[007] Lebaksiuh	-	1
[008] Cintajaya	1	1
[009] Cicipung	1	5
[010] Jemah	-	5
[011] Cijeungjing	3	5
[012] Kadujaya	-	5
[013] Karedok	-	5
[111] Jatigede	7	5

Sumber: BPS, Pendataan Potensi Desa (Podes) 2021

Tabel 6.3.3 Kekuatan Sinyal Telepon Seluler dan Jenis Sinyal Internet Telepon Seluler Menurut Desa/Kelurahan di Kecamatan Jatigede, 2021

Desa/Kelurahan	Kekuatan Sinyal Telepon Seluler	Jenis Sinyal Internet Telepon Seluler
(1)	(2)	(3)
[002] Mekarasih	Sinyal kuat	4G/LTE
[003] Ciranggem	Sinyal kuat	4G/LTE
[004] Cisampih	Sinyal kuat	4G/LTE
[006] Kadu	Sinyal kuat	4G/LTE
[007] Lebaksiuh	Sinyal lemah	4G/LTE
[008] Cintajaya	Sinyal lemah	4G/LTE
[009] Cicipung	Sinyal kuat	4G/LTE
[010] Jemah	Sinyal kuat	4G/LTE
[011] Cijeungjing	Sinyal kuat	4G/LTE
[012] Kadujaya	Sinyal sangat kuat	4G/LTE
[013] Karedok	Sinyal sangat kuat	4G/LTE
[111] Jatigede		

Sumber: BPS, Pendataan Potensi Desa (Podes) 2021

Bab VI Perbankan, Koperasi dan Perdagangan

<https://sumedangkab.bps.go.id>



**BADAN PUSAT STATISTIK
KABUPATEN SUMEDANG**

bps.kab.sumedang



<https://sumedangkab.bps.go.id>

Tabel 7.1 Banyaknya Sarana Lembaga Keuangan Bank Menurut Desa/Kelurahan dan Jenis Bank di Kecamatan Jatigede, 2021

Desa/Kelurahan	Bank Umum Pemerintah	Bank Umum Swasta	Bank Perkreditan Rakyat (BPR)
(1)	(2)	(3)	(4)
[002] Mekarasih	-	-	-
[003] Ciranggem	-	-	-
[004] Cisampih	-	-	-
[006] Kadu	-	-	-
[007] Lebaksiuh	-	-	-
[008] Cintajaya	-	-	-
[009] Cicipung	-	-	-
[010] Jemah	-	-	-
[011] Cijeungjing	1	-	-
[012] Kadujaya	-	-	-
[013] Karedok	-	-	-
[111] Jatigede	1	-	-

Sumber: BPS, Pendataan Potensi Desa (Podes) 2021

Tabel 7.2 Banyaknya Koperasi Aktif Menurut Desa/Kelurahan dan Jenis Koperasi di Kecamatan Jatigede, 2021

Desa/Kelurahan	Koperasi Unit Desa (KUD)	Koperasi Industri Kecil dan Kerajinan Rakyat (Kopinkra)
(1)	(2)	(3)
[002] Mekarasih	-	-
[003] Ciranggem	-	-
[004] Cisampih	-	-
[006] Kadu	-	-
[007] Lebaksiah	-	-
[008] Cintajaya	-	-
[009] Cicipung	-	-
[010] Jemah	-	-
[011] Cijeungjing	-	-
[012] Kadujaya	-	-
[013] Karedok	-	-
[111] Jatigede	-	-

Lanjutan Tabel 7.2

Desa/Kelurahan	Koperasi Simpan Pinjam (Kospin)	Koperasi Lainnya
(1)	(4)	(5)
[002] Mekarasih	1	-
[003] Ciranggem	-	-
[004] Cisampih	-	-
[006] Kadu	-	-
[007] Lebaksiuh	-	-
[008] Cintajaya	-	-
[009] Copicung	-	-
[010] Jemah	-	-
[011] Cijeungjing	-	-
[012] Kadujaya	-	-
[013] Karedok	-	-
[111] Jatigede	-	-

Sumber: BPS, Pendataan Potensi Desa (Podes) 2021

Tabel 7.3 Banyaknya Sarana Perdagangan Menurut Desa/Kelurahan dan Jenis Sarana Perdagangan di Kecamatan Jatigede, 2021

Desa/Kelurahan	Kelompok Pertokoan	Pasar Dengan Bangunan Permanen	Pasar Dengan Bangunan Semi Permanen
(1)	(2)	(3)	(4)
[002] Mekarasih	-	-	-
[003] Ciranggem	-	-	-
[004] Cisampih	-	-	-
[006] Kadu	-	-	-
[007] Lebaksiuh	-	-	-
[008] Cintajaya	-	-	-
[009] Cipicung	-	-	-
[010] Jemah	-	-	-
[011] Cijeungjing	2	-	-
[012] Kadujaya	-	-	-
[013] Karedok	-	-	-
[111] Jatigede	2	-	-

Lanjutan Tabel 7.3

Desa/Kelurahan	Pasar Tanpa Bangunan	Mini Market/ Swalayan/ Supermarket	Restoran/ Rumah Makan
(1)	(5)	(6)	(7)
[002] Mekarasih	-	-	-
[003] Ciranggem	-	-	-
[004] Cisampih	-	-	-
[006] Kadu	-	-	-
[007] Lebaksiuh	-	-	-
[008] Cintajaya	-	-	-
[009] Cipicung	-	-	-
[010] Jemah	-	-	-
[011] Cijeungjing	-	1	-
[012] Kadujaya	-	-	-
[013] Karedok	-	-	-
[111] Jatigede	-	1	-

Sumber: BPS, Pendataan Potensi Desa (Podes) 2021

<https://sumedangkab.bps.go.id>

<https://sumedangkab.bps.go.id>