

# STATISTIK KEPENDUDUKAN

Provinsi Sulawesi Tengah  
Tahun 2022





# **STATISTIK KEPENDUDUKAN**

Provinsi Sulawesi Tengah  
Tahun 2022

# STATISTIK KEPENDUDUKAN PROVINSI SULAWESI TENGAH 2022

<b>ISSN</b>	: 2715.6575
<b>No. Publikasi</b>	: 72000.2312
<b>Katalog</b>	: 2101023.72
<b>Ukuran Buku</b>	: 18,2 cm x 25,7 cm
<b>Jumlah Halaman</b>	: x + 34 Halaman

## **Naskah:**

Badan Pusat Statistik Provinsi Sulawesi Tengah

## **Penyunting:**

Badan Pusat Statistik Provinsi Sulawesi Tengah

## **Gambar Kulit:**

Badan Pusat Statistik Provinsi Sulawesi Tengah

## **Diterbitkan Oleh:**

© Badan Pusat Statistik Provinsi Sulawesi Tengah

## **Dicetak oleh:**

-

## **Sumber Ilustrasi:**

flaticon.com

Dilarang mengumumkan, mendistribusikan, mengomunikasikan, dan/atau menggandakan sebagian atau seluruh isi buku ini untuk tujuan komersial tanpa izin tertulis dari Badan Pusat Statistik

## **TIM PENYUSUN**

### **Pengarah :**

Drs. Simon Sapary M.Sc.

### **Penanggung Jawab :**

Irwan Kurniawan, SST

### **Editor:**

Irwan Kurniawan, SST

### **Pengolah Data :**

Fima Anggadini, SST, M.P.W

Laelatul Alfi Amelia, S.Tr.Stat.

### **Penulis :**

Fima Anggadini SST, M.P.W

### **Desain Layout:**

Laelatul Alfi Amelia, S.Tr.Stat.



## KATA PENGANTAR

Publikasi “**Statistik Kependudukan Provinsi Sulawesi Tengah 2022**” menyajikan data atau informasi penduduk dengan karakteristik umur dan jenis kelamin. Data yang disajikan adalah data yang bersumber dari hasil proyeksi Sensus Penduduk 2020 hingga level kabupaten/kota.

Data dan informasi disajikan dalam bentuk tabel dan infografis sehingga mudah dibaca dan dipahami. Semoga publikasi ini dapat memberikan manfaat bagi semua masyarakat pengguna data, seperti para penyelenggara pemerintahan, peneliti, akademis, dan dunia usaha dalam rangka mencermati dinamika penduduk di Provinsi Sulawesi Tengah.

Ucapan terima kasih disampaikan kepada semua pihak atas perhatian dan dukungannya dalam membantu penyusunan publikasi ini. Publikasi ini diharapkan mampu memenuhi tuntutan terhadap kebutuhan informasi statistik, baik instansi pemerintah, swasta maupun masyarakat pengguna data lainnya. Kepada semua pihak yang telah membantu terbitnya publikasi ini diucapkan terima kasih

Palu, April 2023

**Kepala**

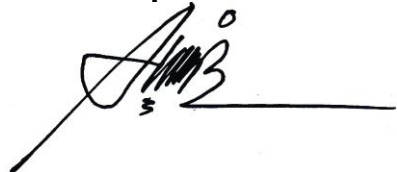

**Drs. Simon Sapary, M.Sc**



## DAFTAR ISI

	<i>Hal</i>
Kata Pengantar.....	v
Daftar Isi .....	vii
Daftar Tabel .....	viii
I. KONSEP DAN DEFINISI .....	1
II. ULASAN SINGKAT .....	4
III. TABEL-TABEL .....	10



## DAFTAR TABEL

<i>No. Tabel</i>	<i>Judul Tabel</i>	<i>Hal</i>
<b>Tabel 1</b>	Penduduk menurut Kabupaten/Kota dan Jenis Kelamin Tahun 2022	9
<b>Tabel 2</b>	Persentase Penduduk menurut Kabupaten/Kota Jenis Kelamin Tahun 2022	10
<b>Tabel 3</b>	Penduduk, Luas dan Kepadatan Penduduk menurut Kabupaten/Kota Tahun 2022	11
<b>Tabel 4</b>	Penduduk menurut Kelompok Umur dan Jenis Kelamin Tahun 2022	12
<b>Tabel 5</b>	Persentase Penduduk menurut Kelompok Umur dan Jenis Kelamin Tahun 2022	13
<b>Tabel 6</b>	Penduduk Laki-laki menurut Kabupaten/Kota dan Kelompok Umur Tertentu Tahun 2022	14
<b>Tabel 7</b>	Penduduk Perempuan menurut Kabupaten/Kota dan Kelompok Umur Tertentu Tahun 2022	15
<b>Tabel 8</b>	Penduduk menurut Kabupaten/Kota dan Kelompok Umur Tertentu Tahun 2022	16
<b>Tabel 9</b>	Penduduk Usia Produktif, Penduduk Usia Tidak Produktif, dan <i>Dependency Ratio</i> Menurut Kabupaten/Kota Tahun 2022	17
<b>Tabel 10</b>	Penduduk Kabupaten Banggai Kepulauan menurut Kelompok Umur dan Jenis Kelamin	18
<b>Tabel 11</b>	Jumlah Penduduk Kabupaten Banggai menurut Kelompok Umur dan Jenis Kelamin	19
<b>Tabel 12</b>	Jumlah Penduduk Kabupaten Morowali menurut Kelompok Umur dan Jenis Kelamin	20
<b>Tabel 13</b>	Jumlah Penduduk Kabupaten Poso menurut Kelompok Umur dan Jenis Kelamin	21

<i>No. Tabel</i>	<i>Judul Tabel</i>	<i>Hal</i>
<b>Tabel 14</b>	Jumlah Penduduk Kabupaten Donggala menurut Kelompok Umur dan Jenis Kelamin	22
<b>Tabel 15</b>	Jumlah Penduduk Kabupaten Toli-toli menurut Kelompok Umur dan Jenis Kelamin	23
<b>Tabel 16</b>	Jumlah Penduduk Kabupaten Buol menurut Kelompok Umur dan Jenis Kelamin	24
<b>Tabel 17</b>	Jumlah Penduduk Kabupaten Parigi Moutong menurut Kelompok Umur dan Jenis Kelamin	25
<b>Tabel 18</b>	Jumlah Penduduk Kabupaten Tojo Una-Una menurut Kelompok Umur dan Jenis Kelamin	26
<b>Tabel 19</b>	Jumlah Penduduk Kabupaten Sigi menurut Kelompok Umur dan Jenis Kelamin	27
<b>Tabel 20</b>	Jumlah Penduduk Kabupaten Banggai Laut menurut Kelompok Umur dan Jenis Kelamin	28
<b>Tabel 21</b>	Jumlah Penduduk Kabupaten Morowali Utara menurut Kelompok Umur dan Jenis Kelamin	29
<b>Tabel 22</b>	Jumlah Penduduk Kota Palu menurut Kelompok Umur dan Jenis Kelamin	30



01



# KONSEP DAN DEFINISI





## I. KONSEP DAN DEFINISI

### 1. Penduduk

Penduduk adalah Warga Negara Indonesia (WNI) dan orang asing yang bertempat tinggal di wilayah Indonesia dan telah menetap/berniat menetap selama minimal 1 tahun. Konsep yang digunakan dalam Publikasi ini mengacu pada konsep yang digunakan dalam Sensus Penduduk 2020. Untuk data yang digunakan bersumber dari hasil SP2020 yang pelaksanaannya dilakukan dengan *Combine Method* dengan menggunakan data Kependudukan dan Catatan Sipil sebagai basis data.

### 2. Umur

Penghitungan umur seseorang didasarkan atas pembulatan ke bawah atau berdasarkan ulang tahun yang terakhir, sehingga umur tersebut dapat dihitung jika tanggal bulan dan tahunnya diketahui. Apabila tanggal, bulan maupun tahun kelahiran seseorang tidak diketahui, maka informasi umur diperoleh dengan menghubungkan kejadian-kejadian penting baik yang bersifat nasional maupun daerah dengan perkiraan umur saat itu.

Dengan cara penghitungan umur seperti di atas maka:

- a. Penduduk berumur 0 tahun adalah penduduk yang usianya kurang dari 1 tahun.
- b. Penduduk berumur 1 tahun adalah penduduk yang usianya satu tahun lebih tetapi kurang dari 2 tahun.
- c. Penduduk berumur 0-4 tahun adalah penduduk yang usianya kurang dari 5 tahun.

- d. Penduduk berumur 5-9 tahun adalah penduduk yang berumur lima tahun dan lebih, tetapi kurang dari 10 tahun dan seterusnya.
- e. Penduduk berumur 65+ adalah penduduk yang berusia 65 tahun dan lebih.

### **3. Rasio Jenis Kelamin (*Sex Ratio*)**

Rasio jenis kelamin (*Sex Ratio*) adalah perbandingan antara jumlah penduduk laki-laki dibandingkan dengan jumlah penduduk perempuan pada suatu wilayah dan waktu tertentu.

### **4. Kepadatan Penduduk**

Kepadatan Penduduk adalah rasio banyaknya penduduk per kilometer persegi.

### **5. Rasio Ketergantungan (*Dependency Ratio*)**

Rasio Ketergantungan adalah perbandingan antara jumlah penduduk umur 0-14 tahun, dengan jumlah penduduk 65 tahun ke atas (keduanya disebut dengan bukan angkatan kerja) dibandingkan dengan jumlah penduduk usia 15-64 tahun (angkatan kerja).



# ULASAN SINGKAT







## II. ULASAN SINGKAT

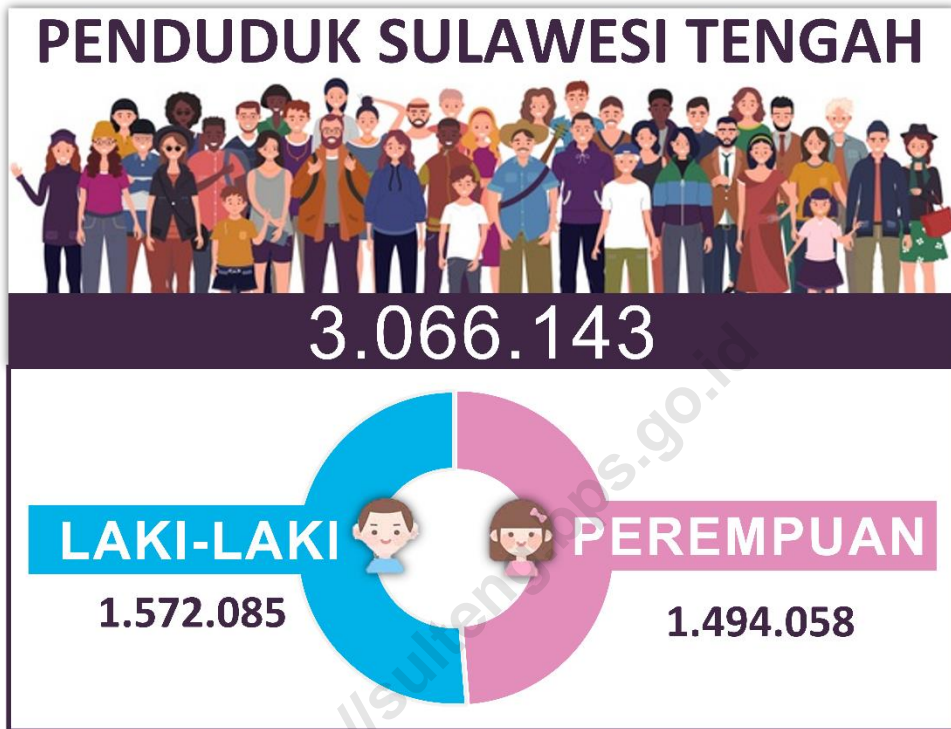

Penduduk Provinsi Sulawesi Tengah tahun 2022 berjumlah 3.066.143 jiwa, jumlah ini didapatkan dari hasil SP2020 yang pelaksanaannya dilakukan dengan *Combine Method* dengan menggunakan data Kependudukan dan Catatan Sipil sebagai basis data. Dari jumlah ini, komposisi penduduk laki-laki sebanyak 1.572.085 jiwa atau sekitar 51,27 persen. Sisanya sebanyak 1.494.058 jiwa atau sekitar 48,73 persen merupakan penduduk perempuan.

Dari 13 kabupaten/kota di Provinsi Sulawesi Tengah, Kabupaten Parigi Moutong memiliki jumlah penduduk yang paling besar. Penduduk Kabupaten Parigi Moutong tahun 2022 berjumlah 446.712 jiwa dengan komposisi penduduk laki-laki berjumlah 228.689 jiwa dan penduduk perempuan berjumlah 218.023 jiwa. Kota Palu menempati posisi kedua yakni sebanyak 381.572 jiwa yang terdiri dari

191.052 jiwa laki-laki dan 190.520 jiwa perempuan. Berbeda sedikit dengan Kota Palu, Kabupaten Banggai menempati posisi ketiga dengan penduduk paling besar yakni sebanyak 370.971 jiwa. Sebagai kabupaten termuda, Kabupaten Banggai Laut merupakan kabupaten dengan jumlah penduduk terkecil di Provinsi Sulawesi Tengah. Penduduk Kabupaten Banggai Laut tahun 2022 berjumlah 71.345 jiwa dengan komposisi, 35.953 jiwa penduduk laki-laki dan 35.392 jiwa penduduk perempuan. Data selengkapnya mengenai jumlah penduduk menurut jenis kelamin di Kabupaten/Kota se-Provinsi Sulawesi Tengah dapat dilihat pada tabel 1.

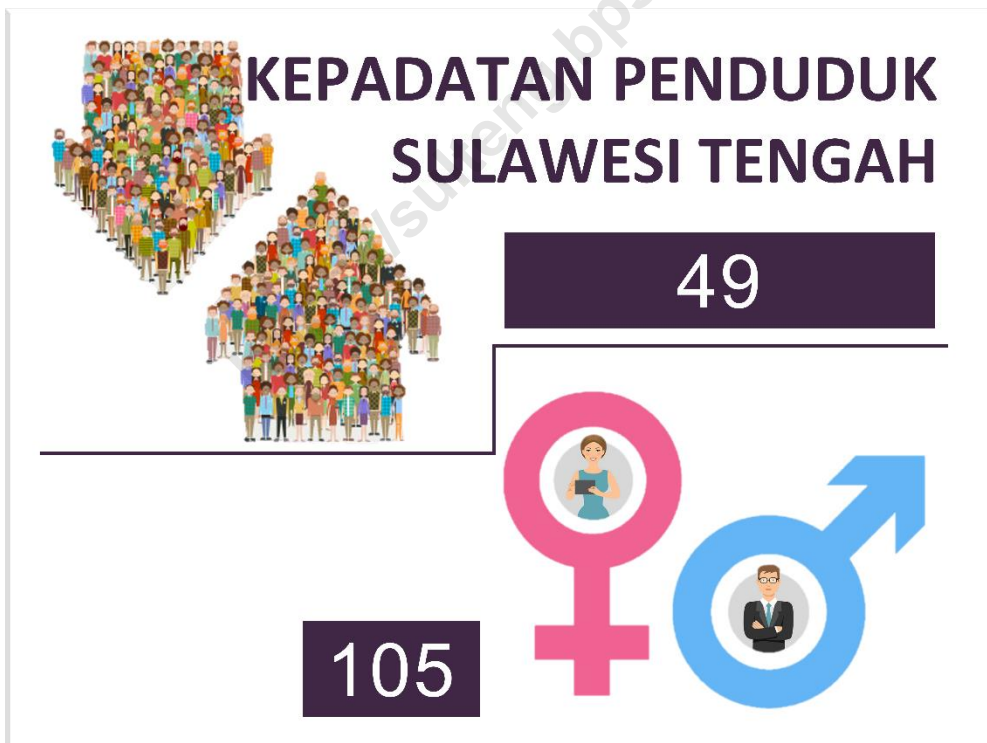

Kepadatan penduduk Provinsi Sulawesi Tengah tahun 2022 sebesar 49 jiwa/km<sup>2</sup>, artinya setiap 1 km<sup>2</sup> wilayah geografis Provinsi Sulawesi Tengah dihuni oleh 49 jiwa. Rasio jenis kelamin Provinsi

Sulawesi Tengah sebesar 105 (setiap 100 orang penduduk perempuan terdapat 105 penduduk laki-laki). Wilayah dengan kepadatan penduduk terbesar adalah Kota Palu sebesar 1.071 jiwa/km<sup>2</sup> sedangkan yang terendah adalah Kabupaten Morowali Utara dengan kepadatan sebesar 14 jiwa/km<sup>2</sup>. Kabupaten Morowali merupakan kabupaten dengan rasio jenis kelamin terbesar dengan nilai rasio sebesar 122 sedangkan Kota Palu memiliki rasio jenis kelamin terendah di Provinsi Sulawesi Tengah yaitu sebesar 100 (Tabel 1).

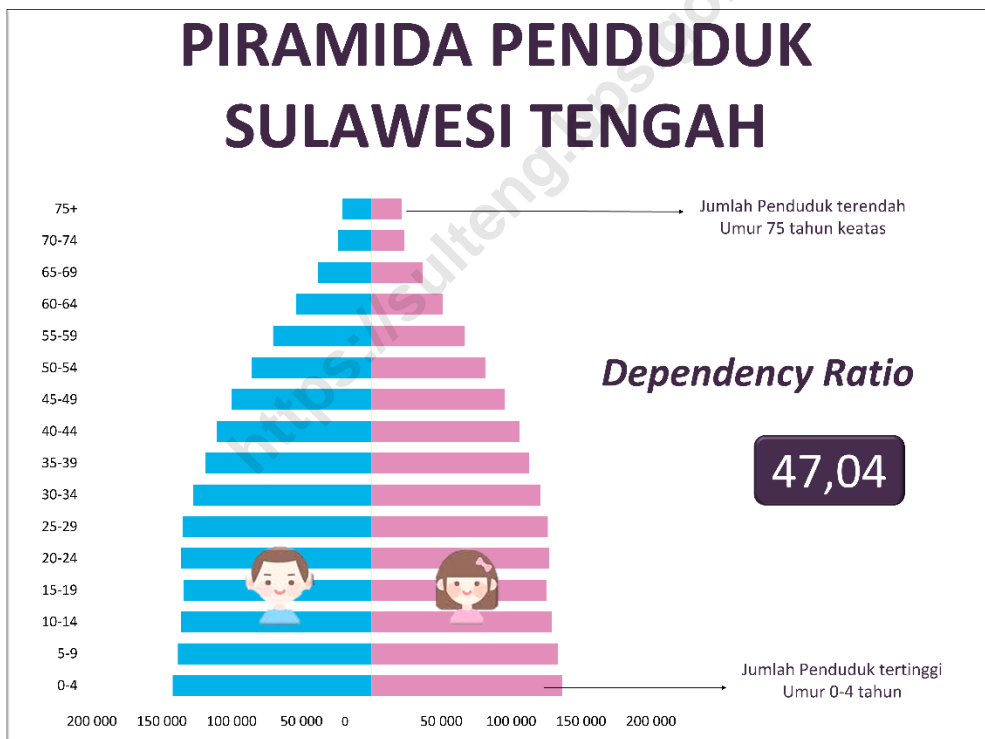

Dilihat dari kelompok umur, penduduk Provinsi Sulawesi Tengah tahun 2022 terbesar berada pada kelompok umur 0 - 4 tahun sebesar 278.469 jiwa (9,08%), sedangkan kelompok umur dengan jumlah penduduk terendah adalah kelompok umur 75 tahun keatas sebanyak 42.707 jiwa (1,39%). *Dependency Ratio* Sulawesi Tengah

sebesar 47,04 yang berarti setiap 100 orang berusia kerja akan mempunyai tanggungan sebanyak 47 orang yang belum produktif ataupun yang sudah tidak produktif lagi. Informasi lengkap mengenai jumlah penduduk menurut kelompok umur dan jenis kelamin di Provinsi Sulawesi Tengah tahun 2022 dapat dilihat pada tabel 4.

Berdasarkan Kabupaten/Kota se-Sulawesi Tengah, Kabupaten Buol memiliki *Dependency Ratio* tertinggi yakni sebesar 53,55 persen. Sedangkan Kabupaten Banggai Laut dan Tojo Una-Una menempati posisi kedua dan ketiga tertinggi yakni sebesar 52,84 persen dan 51,55 persen. Sementara itu, *Dependency Ratio* terendah berada di Kabupaten Morowali yakni sebanyak 43,38 persen. Secara keseluruhan *Dependency Ratio* seluruh Kabupaten/Kota tahun 2022 dapat dilihat pada Tabel 9.

03



<https://sui...>  
**TABEL**





**Tabel 1**  
**Penduduk Menurut Kabupaten/Kota**  
**dan Jenis Kelamin Tahun 2022**

Kabupaten/Kota	Laki-laki (jiwa)	Perempuan (jiwa)	Jumlah (jiwa)	Rasio Jenis Kelamin
(1)	(2)	(3)	(4)	(5)
01. Banggai Kepulauan	62 526	61 050	123 576	102
02. Banggai	188 973	181 998	370 971	104
03. Morowali	96 909	79 335	176 244	122
04. Poso	130 294	122 356	252 650	106
05. Donggala	157 192	148 698	305 890	106
06. Tolitoli	116 514	112 127	228 641	104
07. Buol	75 950	72 296	148 246	105
08. Parigi Moutong	228 689	218 023	446 712	105
09. Tojo Una-una	86 894	82 584	169 478	105
10. Sigi	136 677	130 135	266 812	105
11. Banggai Laut	35 953	35 392	71 345	102
12. Morowali Utara	64 462	59 544	124 006	108
71 Palu	191 052	190 520	381 572	100
<b>Sulawesi Tengah</b>	<b>1 572 085</b>	<b>1 494 058</b>	<b>3 066 143</b>	<b>105</b>



**Tabel 2**  
**Persentase Penduduk Menurut Kabupaten/Kota dan Jenis Kelamin Tahun 2022**

Kabupaten/Kota	Laki-laki (%)	Perempuan (%)	Jumlah (%)
(1)	(2)	(3)	(4)
01. Banggai Kepulauan	50,60	49,40	100,00
02. Banggai	50,94	49,06	100,00
03. Morowali	54,99	45,01	100,00
04. Poso	51,57	48,43	100,00
05. Donggala	51,39	48,61	100,00
06. Tolitoli	50,96	49,04	100,00
07. Buol	51,23	48,77	100,00
08. Parigi Moutong	51,19	48,81	100,00
09. Tojo Una-una	51,27	48,73	100,00
10. Sigi	51,23	48,77	100,00
11. Banggai Laut	50,39	49,61	100,00
12. Morowali Utara	51,98	48,02	100,00
71 Palu	50,07	49,93	100,00
<b>Sulawesi Tengah</b>	<b>51,27</b>	<b>48,73</b>	<b>100,00</b>

**Tabel 3**  
**Penduduk, Luas dan Kepadatan Penduduk**  
**Menurut Kabupaten/Kota Tahun 2022**

Kabupaten/Kota	Jumlah Penduduk (jiwa)	Luas <sup>1)</sup> (Km <sup>2</sup> )	Kepadatan Penduduk (Jiwa/Km <sup>2</sup> )
(1)	(2)	(3)	(4)
01. Banggai Kepulauan	123 576	2 385,07	52
02. Banggai	370 971	8 252,88	45
03. Morowali	176 244	4 486,89	39
04. Poso	252 650	7 545,93	33
05. Donggala	305 890	5 126,59	60
06. Tolitoli	228 641	3 700,37	62
07. Buol	148 246	3 723,58	40
08. Parigi Moutong	446 712	5 805,61	77
09. Tojo Una-una	169 478	5 572,86	30
10. Sigi	266 812	5 225,44	51
11. Banggai Laut	71 345	688,15	104
12. Morowali Utara	124 006	8 736,01	14
71 Palu	381 572	356,35	1 071
<b>Sulawesi Tengah</b>	<b>3 066 143</b>	<b>61 605,72</b>	<b>50</b>

*Catatan: <sup>1)</sup> Berdasarkan peraturan Menteri Dalam Negeri No 18 tahun 2013*

**Tabel 4**  
**Penduduk Menurut Kelompok Umur**  
**dan Jenis Kelamin Tahun 2022**

Kelompok Umur (tahun)	Laki-laki (jiwa)	Perempuan (jiwa)	Jumlah (jiwa)
(1)	(2)	(3)	(4)
0 - 4	142 118	136 351	278 469
5 - 9	138 400	133 455	271 855
10 - 14	136 350	129 156	265 506
15 - 19	134 171	125 343	259 514
20 - 24	135 989	127 185	263 174
25 - 29	134 921	126 197	261 118
30 - 34	127 512	120 822	248 334
35 - 39	118 881	112 898	231 779
40 - 44	110 883	105 674	216 557
45 - 49	100 261	95 572	195 833
50 - 54	85 553	81 421	166 974
55 - 59	70 340	66 865	137 205
60 - 64	53 710	51 079	104 789
65 - 69	38 261	36 638	74 899
70 - 74	23 894	23 536	47 430
75+	20 841	21 866	42 707
<b>Jumlah</b>	<b>1 572 085</b>	<b>1 494 058</b>	<b>3 066 143</b>

*Sumber : Proyeksi penduduk SP 2020*

**Tabel 5****Persentase Penduduk Menurut Kelompok Umur dan Jenis Kelamin Tahun 2022**

<b>Kelompok Umur (tahun)</b>	<b>Laki-laki (%)</b>	<b>Perempuan (%)</b>	<b>Jumlah (%)</b>
(1)	(2)	(3)	(4)
0 - 4	51,04	48,96	100,00
5 - 9	50,91	49,09	100,00
10 - 14	51,35	48,65	100,00
15 - 19	51,70	48,30	100,00
20 - 24	51,67	48,33	100,00
25 - 29	51,67	48,33	100,00
30 - 34	51,35	48,65	100,00
35 - 39	51,29	48,71	100,00
40 - 44	51,20	48,80	100,00
45 - 49	51,20	48,80	100,00
50 - 54	51,24	48,76	100,00
55 - 59	51,27	48,73	100,00
60 - 64	51,26	48,74	100,00
65 - 69	51,08	48,92	100,00
70 - 74	50,38	49,62	100,00
75+	48,80	51,20	100,00
<b>Jumlah</b>	<b>51,27</b>	<b>48,73</b>	<b>100,00</b>

**Tabel 6****Penduduk Laki-laki Menurut Kabupaten/Kota dan Kelompok Umur Tertentu Tahun 2022 (dalam jiwa)**

Kabupaten/Kota	Kelompok Umur Tertentu			Jumlah
	0 - 14	15 - 64	65 +	
(1)	(2)	(3)	(4)	(5)
01. Banggai Kepulauan	16 969	41 768	3 789	62 526
02. Banggai	47 802	129 612	11 559	188 973
03. Morowali	23 729	69 548	3 632	96 909
04. Poso	31 969	89 505	8 820	130 294
05. Donggala	42 794	105 782	8 616	157 192
06. Tolitoli	32 525	77 696	6 293	116 514
07. Buol	23 057	49 762	3 131	75 950
08. Parigi Moutong	56 475	159 477	12 737	228 689
09. Tojo Una-una	24 886	57 775	4 233	86 894
10. Sigi	36 164	92 965	7 548	136 677
11. Banggai Laut	10 985	23 499	1 469	35 953
12. Morowali Utara	17 623	43 316	3 523	64 462
13. Palu	51 890	131 516	7 646	191 052
<b>Sulawesi Tengah</b>	<b>416 868</b>	<b>1 072 221</b>	<b>82 996</b>	<b>1 572 085</b>

**Tabel 7****Penduduk Perempuan Menurut Kabupaten/Kota dan Kelompok Umur Tertentu Tahun 2022 (dalam jiwa)**

Kabupaten/Kota	Kelompok Umur Tertentu			Jumlah
	0 - 14	15 - 64	65 +	
(1)	(2)	(3)	(4)	(5)
01. Banggai Kepulauan	16 674	40 840	3 536	61 050
02. Banggai	45 438	124 958	11 602	181 998
03. Morowali	22 570	53 374	3 391	79 335
04. Poso	29 796	83 426	9 134	122 356
05. Donggala	41 349	99 537	7 812	148 698
06. Tolitoli	31 070	75 062	5 995	112 127
07. Buol	22 314	46 786	3 196	72 296
08. Parigi Moutong	54 649	151 953	11 421	218 023
09. Tojo Una-una	24 026	54 056	4 502	82 584
10. Sigi	34 183	88 266	7 686	130 135
11. Banggai Laut	10 715	23 182	1 495	35 392
12. Morowali Utara	16 797	39 244	3 503	59 544
13. Palu	49 381	132 372	8 767	190 520
<b>Sulawesi Tengah</b>	<b>398 962</b>	<b>1 013 056</b>	<b>82 040</b>	<b>1 494 058</b>

**Tabel 8****Penduduk Menurut Kabupaten/Kota dan Kelompok Umur Tertentu Tahun 2022 (dalam jiwa)**

Kabupaten/Kota	Kelompok Umur Tertentu			Jumlah
	0 - 14	15 - 64	65 +	
(1)	(2)	(3)	(4)	(5)
01. Banggai Kepulauan	33 643	82 608	7 325	123 576
02. Banggai	93 240	254 570	23 161	370 971
03. Morowali	46 299	122 922	7 023	176 244
04. Poso	61 765	172 931	17 954	252 650
05. Donggala	84 143	205 319	16 428	305 890
06. Tolitoli	63 595	152 758	12 288	228 641
07. Buol	45 371	96 548	6 327	148 246
08. Parigi Moutong	111 124	311 430	24 158	446 712
09. Tojo Una-una	48 912	111 831	8 735	169 478
10. Sigi	70 347	181 231	15 234	266 812
11. Banggai Laut	21 700	46 681	2 964	71 345
12. Morowali Utara	34 420	82 560	7 026	124 006
72 Palu	101 271	263 888	16 413	381 572
<b>Sulawesi Tengah</b>	<b>815 830</b>	<b>2 085 277</b>	<b>165 036</b>	<b>3 066 143</b>

Tabel 9

**Penduduk Usia Produktif, Penduduk Usia Tidak Produktif, dan  
Dependency Ratio Menurut Kabupaten/Kota  
Tahun 2022**

Kabupaten/Kota	Penduduk Usia Produktif (jiwa)	Penduduk Usia Tidak Produktif (jiwa)	Dependency Ratio (%)
(1)	(2)	(3)	(4)
01. Banggai Kepulauan	82 608	40 968	49,59
02. Banggai	254 570	116 401	45,72
03. Morowali	122 922	53 322	43,38
04. Poso	172 931	79 719	46,10
05. Donggala	205 319	100 571	48,98
06. Tolitoli	152 758	75 883	49,68
07. Buol	96 548	51 698	53,55
08. Parigi Moutong	311 430	135 282	43,44
09. Tojo Una-una	111 831	57 647	51,55
10. Sigi	181 231	85 581	47,22
11. Banggai Laut	46 681	24 664	52,84
12. Morowali Utara	82 560	41 446	50,20
71 Palu	263 888	117 684	44,60
<b>Sulawesi Tengah</b>	<b>2 085 277</b>	<b>980 866</b>	<b>47,04</b>



**Tabel 10**  
**Penduduk Kabupaten Banggai Kepulauan**  
**Menurut Kelompok Umur dan Jenis Kelamin Tahun 2022**  
**(dalam jiwa)**

Kelompok Umur	Jenis Kelamin		
	Laki-laki	Perempuan	Jumlah
(1)	(2)	(3)	(4)
0 - 4	5 490	5 307	10 797
5 - 9	5 858	5 708	11 566
10 - 14	5 621	5 659	11 280
15 - 19	5 536	5 319	10 855
20 - 24	5 156	4 892	10 048
25 - 29	4 660	4 600	9 260
30 - 34	4 694	4 676	9 370
35 - 39	4 775	4 634	9 409
40 - 44	4 394	4 398	8 792
45 - 49	3 939	3 914	7 853
50 - 54	3 427	3 343	6 770
55 - 59	2 975	2 833	5 808
60 - 64	2 212	2 231	4 443
65 - 69	1 698	1 577	3 275
70 - 74	1 036	978	2 014
75+	1 055	981	2 036
<b>Jumlah</b>	<b>62 526</b>	<b>61 050</b>	<b>123 576</b>

**Tabel 11**  
**Penduduk Kabupaten Banggai**  
**Menurut Kelompok Umur dan Jenis Kelamin Tahun 2022**  
**(dalam jiwa)**

Kelompok Umur	Jenis Kelamin		
	Laki-laki	Perempuan	Jumlah
(1)	(2)	(3)	(4)
0 - 4	16 339	15 598	31 937
5 - 9	15 149	14 778	29 927
10 - 14	16 314	15 062	31 376
15 - 19	16 103	15 040	31 143
20 - 24	15 207	14 939	30 146
25 - 29	15 125	14 621	29 746
30 - 34	15 499	14 700	30 199
35 - 39	14 936	14 570	29 506
40 - 44	13 828	13 402	27 230
45 - 49	12 613	12 191	24 804
50 - 54	10 414	10 197	20 611
55 - 59	9 068	8 576	17 644
60 - 64	6 819	6 722	13 541
65 - 69	5 188	5 084	10 272
70 - 74	3 280	3 372	6 652
75+	3 091	3 146	6 237
<b>Jumlah</b>	<b>188 973</b>	<b>181 998</b>	<b>370 971</b>

**Tabel 12**  
**Penduduk Kabupaten Morowali**  
**Menurut Kelompok Umur dan Jenis Kelamin Tahun 2022**  
**(dalam jiwa)**

Kelompok Umur	Jenis Kelamin		
	Laki-laki	Perempuan	Jumlah
(1)	(2)	(3)	(4)
0 - 4	9 816	9 368	19 184
5 - 9	7 740	7 439	15 179
10 - 14	6 173	5 763	11 936
15 - 19	6 591	5 481	12 072
20 - 24	13 692	7 823	21 515
25 - 29	12 760	8 793	21 553
30 - 34	9 825	7 554	17 379
35 - 39	7 085	6 038	13 123
40 - 44	5 663	4 868	10 531
45 - 49	4 641	4 166	8 807
50 - 54	3 889	3 515	7 404
55 - 59	3 016	2 856	5 872
60 - 64	2 386	2 280	4 666
65 - 69	1 733	1 480	3 213
70 - 74	1 003	1 015	2 018
75+	896	896	1 792
<b>Jumlah</b>	<b>96 909</b>	<b>79 335</b>	<b>176 244</b>

**Tabel 13**  
**Penduduk Kabupaten Poso**  
**Menurut Kelompok Umur dan Jenis Kelamin Tahun 2022**  
**(dalam jiwa)**

Kelompok Umur	Jenis Kelamin		
	Laki-laki	Perempuan	Jumlah
(1)	(2)	(3)	(4)
0 - 4	10 478	9 728	20 206
5 - 9	10 732	10 091	20 823
10 - 14	10 759	9 977	20 736
15 - 19	11 036	9 980	21 016
20 - 24	10 075	9 969	20 044
25 - 29	10 269	9 741	20 010
30 - 34	9 972	9 498	19 470
35 - 39	10 100	9 429	19 529
40 - 44	9 796	8 985	18 781
45 - 49	8 924	8 021	16 945
50 - 54	7 613	6 967	14 580
55 - 59	6 447	5 967	12 414
60 - 64	5 273	4 869	10 142
65 - 69	3 721	3 754	7 475
70 - 74	2 489	2 497	4 986
75+	2 610	2 883	5 493
<b>Jumlah</b>	<b>130 294</b>	<b>122 356</b>	<b>252 650</b>

**Tabel 14**  
**Penduduk Kabupaten Donggala**  
**Menurut Kelompok Umur dan Jenis Kelamin Tahun 2022**  
**(dalam jiwa)**

Kelompok Umur	Jenis Kelamin		
	Laki-laki	Perempuan	Jumlah
(1)	(2)	(3)	(4)
0 - 4	12 676	12 449	25 125
5 - 9	14 890	14 408	29 298
10 - 14	15 228	14 492	29 720
15 - 19	13 957	12 942	26 899
20 - 24	13 177	12 603	25 780
25 - 29	13 026	11 781	24 807
30 - 34	11 859	11 272	23 131
35 - 39	11 113	10 782	21 895
40 - 44	10 912	10 438	21 350
45 - 49	10 285	9 807	20 092
50 - 54	8 823	8 154	16 977
55 - 59	7 273	6 769	14 042
60 - 64	5 357	4 989	10 346
65 - 69	3 907	3 585	7 492
70 - 74	2 509	2 212	4 721
75+	2 200	2 015	4 215
<b>Jumlah</b>	<b>157 192</b>	<b>148 698</b>	<b>305 890</b>

**Tabel 15**  
**Penduduk Kabupaten Tolitoli**  
**Menurut Kelompok Umur dan Jenis Kelamin Tahun 2022**  
**(dalam jiwa)**

Kelompok Umur	Jenis Kelamin		
	Laki-laki	Perempuan	Jumlah
(1)	(2)	(3)	(4)
0 - 4	12 126	11 582	23 708
5 - 9	10 581	10 149	20 730
10 - 14	9 818	9 339	19 157
15 - 19	9 774	9 212	18 986
20 - 24	9 000	9 077	18 077
25 - 29	9 757	9 409	19 166
30 - 34	8 777	8 745	17 522
35 - 39	8 684	8 380	17 064
40 - 44	8 160	7 887	16 047
45 - 49	7 498	7 482	14 980
50 - 54	6 591	6 215	12 806
55 - 59	5 398	4 977	10 375
60 - 64	4 057	3 678	7 735
65 - 69	2 884	2 731	5 615
70 - 74	1 809	1 797	3 606
75+	1 600	1 467	3 067
<b>Jumlah</b>	<b>116 514</b>	<b>112 127</b>	<b>228 641</b>

**Tabel 16**  
**Penduduk Kabupaten Buol**  
**Menurut Kelompok Umur dan Jenis Kelamin Tahun 2022**  
**(dalam jiwa)**

Kelompok Umur	Jenis Kelamin		
	Laki-laki	Perempuan	Jumlah
(1)	(2)	(3)	(4)
0 - 4	9 210	8 869	18 079
5 - 9	7 023	6 915	13 938
10 - 14	6 824	6 530	13 354
15 - 19	6 975	6 585	13 560
20 - 24	6 602	6 429	13 031
25 - 29	6 026	5 902	11 928
30 - 34	5 542	5 435	10 977
35 - 39	5 532	5 195	10 727
40 - 44	4 973	4 618	9 591
45 - 49	4 738	4 226	8 964
50 - 54	3 989	3 476	7 465
55 - 59	3 091	2 882	5 973
60 - 64	2 294	2 038	4 332
65 - 69	1 630	1 528	3 158
70 - 74	840	854	1 694
75+	661	814	1 475
<b>Jumlah</b>	<b>75 950</b>	<b>72 296</b>	<b>148 246</b>

**Tabel 17**  
**Penduduk Kabupaten Parigi Moutong**  
**Menurut Kelompok Umur dan Jenis Kelamin Tahun 2022**  
**(dalam jiwa)**

Kelompok Umur	Jenis Kelamin		
	Laki-laki	Perempuan	Jumlah
(1)	(2)	(3)	(4)
0 - 4	16 409	15 871	32 280
5 - 9	19 283	18 836	38 119
10 - 14	20 783	19 942	40 725
15 - 19	21 386	19 996	41 382
20 - 24	19 914	19 042	38 956
25 - 29	19 201	18 367	37 568
30 - 34	17 666	17 484	35 150
35 - 39	17 476	16 786	34 262
40 - 44	16 962	16 403	33 365
45 - 49	15 303	14 483	29 786
50 - 54	13 072	12 333	25 405
55 - 59	10 360	9 700	20 060
60 - 64	8 137	7 359	15 496
65 - 69	5 761	5 212	10 973
70 - 74	3 906	3 435	7 341
75+	3 070	2 774	5 844
<b>Jumlah</b>	<b>228 689</b>	<b>218 023</b>	<b>446 712</b>



**Tabel 18**  
**Penduduk Kabupaten Tojo Una-una**  
**Menurut Kelompok Umur dan Jenis Kelamin Tahun 2022**  
**(dalam jiwa)**

Kelompok Umur	Jenis Kelamin		
	Laki-laki	Perempuan	Jumlah
(1)	(2)	(3)	(4)
0 - 4	8 696	8 366	17 062
5 - 9	8 300	7 991	16 291
10 - 14	7 890	7 669	15 559
15 - 19	7 742	7 405	15 147
20 - 24	7 223	6 780	14 003
25 - 29	6 821	6 412	13 233
30 - 34	7 089	6 414	13 503
35 - 39	6 273	5 912	12 185
40 - 44	6 042	5 601	11 643
45 - 49	5 364	4 946	10 310
50 - 54	4 601	4 223	8 824
55 - 59	3 787	3 593	7 380
60 - 64	2 833	2 770	5 603
65 - 69	2 002	1 965	3 967
70 - 74	1 232	1 304	2 536
75+	999	1 233	2 232
<b>Jumlah</b>	<b>86 894</b>	<b>82 584</b>	<b>169 478</b>

**Tabel 19**  
**Penduduk Kabupaten Sigi**  
**Menurut Kelompok Umur dan Jenis Kelamin Tahun 2022**  
**(dalam jiwa)**

Kelompok Umur	Jenis Kelamin		
	Laki-laki	Perempuan	Jumlah
(1)	(2)	(3)	(4)
0 - 4	12 000	11 424	23 424
5 - 9	12 126	11 349	23 475
10 - 14	12 038	11 410	23 448
15 - 19	11 326	10 554	21 880
20 - 24	10 774	10 484	21 258
25 - 29	11 192	10 683	21 875
30 - 34	11 089	10 550	21 639
35 - 39	10 754	9 944	20 698
40 - 44	10 031	9 503	19 534
45 - 49	9 231	8 551	17 782
50 - 54	7 592	7 401	14 993
55 - 59	6 187	5 951	12 138
60 - 64	4 789	4 645	9 434
65 - 69	3 416	3 363	6 779
70 - 74	2 184	2 231	4 415
75+	1 948	2 092	4 040
<b>Jumlah</b>	<b>136 677</b>	<b>130 135</b>	<b>266 812</b>

**Tabel 20**  
**Penduduk Kabupaten Banggai Laut**  
**Menurut Kelompok Umur dan Jenis Kelamin Tahun 2022**  
**(dalam jiwa)**

Kelompok Umur	Jenis Kelamin		
	Laki-laki	Perempuan	Jumlah
(1)	(2)	(3)	(4)
0 - 4	3 697	3 703	7 400
5 - 9	3 824	3 655	7 479
10 - 14	3 464	3 357	6 821
15 - 19	3 232	3 068	6 300
20 - 24	2 852	2 846	5 698
25 - 29	2 910	2 985	5 895
30 - 34	3 078	2 963	6 041
35 - 39	2 683	2 669	5 352
40 - 44	2 379	2 407	4 786
45 - 49	2 110	2 034	4 144
50 - 54	1 720	1 666	3 386
55 - 59	1 402	1 379	2 781
60 - 64	1 133	1 165	2 298
65 - 69	740	737	1 477
70 - 74	433	384	817
75+	296	374	670
<b>Jumlah</b>	<b>35 953</b>	<b>35 392</b>	<b>71 345</b>

**Tabel 21**  
**Penduduk Kabupaten Morowali Utara**  
**Menurut Kelompok Umur dan Jenis Kelamin Tahun 2022**  
**(dalam jiwa)**

Kelompok Umur	Jenis Kelamin		
	Laki-laki	Perempuan	Jumlah
(1)	(2)	(3)	(4)
0 - 4	5 974	5 667	11 641
5 - 9	5 850	5 765	11 615
10 - 14	5 799	5 365	11 164
15 - 19	5 278	4 839	10 117
20 - 24	5 150	4 658	9 808
25 - 29	5 302	4 911	10 213
30 - 34	5 392	5 058	10 450
35 - 39	4 949	4 385	9 334
40 - 44	4 585	4 128	8 713
45 - 49	4 034	3 620	7 654
50 - 54	3 503	3 055	6 558
55 - 59	2 879	2 620	5 499
60 - 64	2 244	1 970	4 214
65 - 69	1 541	1 488	3 029
70 - 74	1 004	905	1 909
75+	978	1 110	2 088
<b>Jumlah</b>	<b>64 462</b>	<b>59 544</b>	<b>124 006</b>

**Tabel 22**  
**Penduduk Kota Palu**  
**Menurut Kelompok Umur dan Jenis Kelamin Tahun 2022**  
**(dalam jiwa)**

Kelompok Umur	Jenis Kelamin		
	Laki-laki	Perempuan	Jumlah
(1)	(2)	(3)	(4)
0 - 4	19 207	18 419	37 626
5 - 9	17 044	16 371	33 415
10 - 14	15 639	14 591	30 230
15 - 19	15 235	14 922	30 157
20 - 24	17 167	17 643	34 810
25 - 29	17 872	17 992	35 864
30 - 34	17 030	16 473	33 503
35 - 39	14 521	14 174	28 695
40 - 44	13 158	13 036	26 194
45 - 49	11 581	12 131	23 712
50 - 54	10 319	10 876	21 195
55 - 59	8 457	8 762	17 219
60 - 64	6 176	6 363	12 539
65 - 69	4 040	4 134	8 174
70 - 74	2 169	2 552	4 721
75+	1 437	2 081	3 518
<b>Jumlah</b>	<b>191 052</b>	<b>190 520</b>	<b>381 572</b>



**BADAN PUSAT STATISTIK  
PROVINSI SULAWESI TENGAH**

Jln. Prof. Moh. Yamin, SH No. 48 Palu 94114  
Telepon (0451) 483610, 483611, Fax (0451) 483612  
Website: <http://sulteng.bps.go.id> email: [bps7200@bps.go.id](mailto:bps7200@bps.go.id)

ISSN 2715-6575



9 772715 657008