

# **PRODUK DOMESTIK REGIONAL BRUTO**

## **PROVINSI ACEH MENURUT LAPANGAN USAHA TRIWULAN II 2022**



**BADAN PUSAT STATISTIK  
PROVINSI ACEH**

# **PRODUK DOMESTIK REGIONAL BRUTO**

**PROVINSI ACEH  
MENURUT LAPANGAN USAHA  
TRIWULAN II 2022**



**PRODUK DOMESTIK REGIONAL BRUTO  
PROVINSI ACEH  
MENURUT LAPANGAN USAHA  
TRIWULAN II – 2022**

**Katalog BPS** : 9302021.11

**No. ISSN** : 2502.0897

**No. Publikasi** : 11000.2236

**Ukuran buku** : 14.8 x 21 cm

**Jumlah Halaman** : 19 + viii halaman

**Naskah** :  
Badan Pusat Statistik Provinsi Aceh

**Gambar Kulit** :  
Badan Pusat Statistik Provinsi Aceh

**Penyunting** :  
Badan Pusat Statistik Provinsi Aceh

**Diterbitkan oleh** :  
Badan Pusat Statistik Provinsi Aceh

*Dilarang mengumumkan, mendistribusikan, mengomunikasikan, dan/atau menggandakan sebagian atau seluruh isi buku ini untuk tujuan komersial tanpa izin tertulis dari Badan Pusat Statistik*

## KATA PENGANTAR

Badan Pusat Statistik Provinsi Aceh menerbitkan publikasi PDRB Provinsi Aceh secara triwulanan dalam rangka mendiseminasikan kajian tentang gambaran kinerja perekonomian di Provinsi Aceh secara lebih dini dan lengkap. Dalam publikasi ini disajikan data dan kajian terhadap nilai PDRB, pertumbuhan ekonomi, dan struktur ekonomi pada triwulan II tahun 2022. Selain itu juga disebutkan secara jelas perkembangan lapangan usaha-lapangan usaha yang dominan mempengaruhi perekonomian Aceh.

Perlu disampaikan bahwa angka-angka yang terdapat pada publikasi ini masih bersifat angka sangat sementara dan akan dilakukan perbaikan pada tahun berikutnya. Beberapa lapangan usaha dalam publikasi ini disebutkan secara singkat untuk memudahkan pembaca.

Akhirnya diucapkan terima kasih kepada semua pihak yang telah memberikan bantuan atas terbitnya publikasi ini. Semoga publikasi ini dapat bermanfaat.

Banda Aceh, September 2022

Kepala BPS Provinsi Aceh



Ahmadriswan Nasution

## RINGKASAN

Perekonomian Aceh yang dicerminkan dalam PDRB Aceh mencapai 51,79 triliun rupiah pada triwulan II 2022 atau naik sebesar 3,84 triliun rupiah dari triwulan I 2022 yang sebesar 47, 95 triliun rupiah atas dasar harga berlaku. Sedangkan perekonomian Aceh tanpa migas juga mengalami kenaikan sebesar 3,35 triliun rupiah dari 44,86 triliun rupiah menjadi 48,21 triliun rupiah. Demikian juga atas dasar harga konstan PDRB triwulan II 2022 sebesar 34,54 triliun rupiah atau naik sebesar 1,41 triliun rupiah dari triwulan I 2022 yang sebesar 33,13 triliun rupiah. Nilai PDRB ADHK tanpa migas juga mengalami kenaikan pada triwulan II 2022 sebesar 1,33 triliun rupiah dari 31,51 triliun rupiah menjadi sebesar 32,84 triliun rupiah.

Laju pertumbuhan semesteran (c-to- c) tahun 2022 perekonomian Aceh tumbuh 3,81 persen dengan migas dibandingkan semester II 2021. Sedangkan tanpa migas perekonomian ekonomi Aceh semester II 2022 tumbuh sebesar 2,44 persen. Kinerja perekonomian Aceh secara tahunan (y-on-y), yaitu triwulan II 2022 dibandingkan dengan triwulan II 2021, menunjukkan kenaikan. Secara y-on-y pada triwulan II 2022 dengan migas naik sebesar 4,36 persen. Sementara itu, y-on-y tanpa migas naik sebesar 2,48 persen pada triwulan II 2022. Perekonomian Aceh triwulan II 2022 (q-to-q) dibandingkan triwulan I 2022 mengalami kenaikan sebesar 4,27 persen dengan migas sedangkan dengan non migas naik sebesar 4,22 persen.

## DAFTAR ISI

Halaman

<b>KATA PENGANTAR</b> .....	iii
<b>DAFTAR ISI</b> .....	v
<b>DAFTAR GAMBAR</b> .....	vi
<b>DAFTAR TABEL</b> .....	vii
<b>BAB I. PENDAHULUAN</b> .....	1
<b>BAB II. TINJAUAN PDRB</b> .....	3
2.1. Nilai PDRB .....	3
2.2. Pertumbuhan Ekonomi.....	5
<b>BAB III. PDRB MENURUT LAPANGAN USAHA</b> .....	6
3.1. Laju Pertumbuhan Kumulatif (c-to-c).....	6
3.2. Laju Pertumbuhan Tahunan (y-on-y).....	7
3.3. Pertumbuhan Ekonomi Triwulanan (q-to-q).....	9
3.4. Struktur Ekonomi .....	10

## DAFTAR GAMBAR

	Halaman
Gambar 1. Nilai PDRB ADHB Triwulan II-2021, Triwulan I-2022, dan Triwulan II-2022 (Triliun Rupiah).....	3
Gambar 2. Nilai PDRB ADHK 2010 Triwulan II-2021, Triwulan I-2022, dan Triwulan II-2022 (Triliun Rupiah).....	4
Gambar 3. Laju Pertumbuhan PDRB Tw. II-2022 (Persen).....	5
Gambar 4. Laju Pertumbuhan Kumulatif ( <i>c-to-c</i> ) Menurut Lapangan Usaha, Triwulan II-2022 (Persen) .....	6
Gambar 5. Laju Pertumbuhan Tahunan ( <i>y-on-y</i> ) Menurut Lapangan Usaha, Triwulan II-2022 (Persen) .....	8
Gambar 6. Laju Pertumbuhan Triwulanan ( <i>q-to-q</i> ) Menurut Lapangan Usaha (Persen), Triwulan II-2022 .....	9
Gambar 7. Struktur PDRB ADHB Dengan Migas menurut Lapangan Usaha, Triwulan II-2022 (Persen) .....	11
Gambar 8. Struktur PDRB ADHB Tanpa Migas Menurut Lapangan Usaha, Triwulan II-2022 (Persen) .....	12

## DAFTAR TABEL

Halaman

Tabel A. PDRB Atas Dasar Harga Berlaku Menurut Lapangan Usaha (Triliun Rupiah) .....	13
Tabel B. PDRB Atas Dasar Harga Konstan 2010 Menurut Lapangan Usaha (Triliun Rupiah) .....	14
Tabel C. Laju pertumbuhan Kumulatif <i>c-to-c</i> (Persen) .....	15
Tabel D. Laju Pertumbuhan Ekonomi <i>y-on-y</i> (Persen).....	16
Tabel E. Laju Pertumbuhan Ekonomi Triwulanan <i>q-to-q</i> (Persen).....	17
Tabel F. Distribusi Persentase PDRB Atas Dasar Harga Berlaku Dengan Migas Menurut Triwulan .....	18
Tabel G. Distribusi Persentase PDRB Atas Dasar Harga Berlaku Tanpa Migas Menurut Triwulan .....	19



<https://aceh.bps.go.id>

**Halaman ini sengaja di kosongkan**

## BAB I. PENDAHULUAN

Produk Domestik Regional Bruto (PDRB) merupakan nilai tambah bruto atau balas jasa faktor produksi yang dihasilkan di wilayah domestik suatu daerah yang timbul akibat berbagai aktivitas ekonomi dalam suatu periode tertentu. PDRB merupakan salah satu data statistik yang digunakan untuk menilai kinerja ekonomi secara makro di suatu wilayah dalam periode tertentu.

PDRB atas dasar harga berlaku atau disebut sebagai PDRB nominal disusun berdasarkan harga yang berlaku pada periode penghitungan dan bertujuan untuk melihat struktur perekonomian. PDRB atas dasar harga konstan disusun berdasarkan harga pada tahun dasar dan bertujuan untuk mengukur pertumbuhan ekonomi. Tahun 2010 sudah ditetapkan sebagai tahun dasar baru dalam perhitungan PDRB saat ini menggantikan tahun dasar lama 2000.

Penghitungan PDRB yang digunakan dalam publikasi ini ialah melalui pendekatan produksi yaitu menghitung nilai tambah barang dan jasa yang dihasilkan seluruh unit produksi di wilayah Provinsi Aceh setiap triwulan. PDRB pendekatan produksi atau menurut lapangan usaha diperoleh dari selisih nilai barang dan jasa yang dihasilkan dikurangi bahan baku yang digunakan sebagai input ditambah pajak atas produk dikurangi subsidi atas produk. Unit-unit produksi tersebut dikelompokkan menjadi 17 kategori lapangan usaha, yaitu:

- |  |  |
|--|--|
| A. Pertanian, kehutanan, dan perikanan;                              | J. Informasi & komunikasi;                                       |
| B. Pertambangan dan penggalian;                                      | K. Jasa keuangan;  |
| C. Industri pengolahan;  | L. Real estate;  |
| D. Pengadaan listrik dan gas;  | M,N Jasa perusahaan;   |
| E. Pengadaan Air;  | O Administrasi pemerintahan, pertahanan, & jaminan sosial wajib; |
| F. Konstruksi;   | P Jasa pendidikan;   |
| G. Perdagangan besar dan eceran dan reparasi mobil dan sepeda motor; | Q Jasa kesehatan & kegiatan sosial;                              |
| H. Transportasi dan pergudangan;                                     | R,S,T,U Jasa lainnya   |
| I. Penyediaan akomodasi & makan minum;                               |  |

Salah satu kegunaan dari angka PDRB secara triwulanan adalah untuk mengetahui pergerakan perekonomian daerah secara musiman. Selain itu pertumbuhan antar tahun (*year on year*) juga bermanfaat sebagai indikasi pertumbuhan yang akan membentuk pertumbuhan ekonomi tahunan di suatu daerah. Hal ini sangat bermanfaat sebagai dasar pijakan berbagai pihak dalam menentukan kebijakan yang akan ditempuh.

<https://aceh.bps.go.id>

## BAB II. TINJAUAN PDRB

### 2.1. Nilai PDRB

Perekonomian Aceh yang dicerminkan dalam PDRB Aceh mencapai 51,79 triliun rupiah pada triwulan II 2022 atau naik sebesar 3,84 triliun dari triwulan I 2022 yang sebesar 47,95 triliun rupiah atas dasar harga berlaku. Sedangkan perekonomian Aceh tanpa migas juga mengalami kenaikan sebesar 3,35 triliun dari 44,86 triliun rupiah menjadi 48,21 triliun rupiah.

**Gambar 1. Nilai PDRB ADHB Triwulan II-2021, Triwulan I-2022, dan Triwulan II-2022 (Triliun Rupiah)**

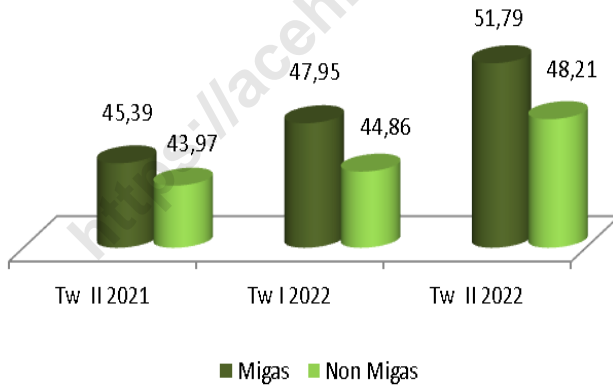

Berdasarkan atas dasar harga konstan 2010 (ADHK 2010), PDRB triwulan II 2022 adalah sebesar 34,54 triliun rupiah, naik 1,41 triliun rupiah dari triwulan I 2022 sebesar 33,13 triliun rupiah. Nilai PDRB ADHK 2010 tanpa migas, pada triwulan II 2022 mengalami kenaikan sebesar 1,33 triliun rupiah dari 31,51 triliun rupiah menjadi sebesar 32,84 triliun rupiah.

**Gambar 2. Nilai PDRB ADHK 2010 Triwulan II-2021, Triwulan I-2022, dan Triwulan II-2022 (Triliun Rupiah)**

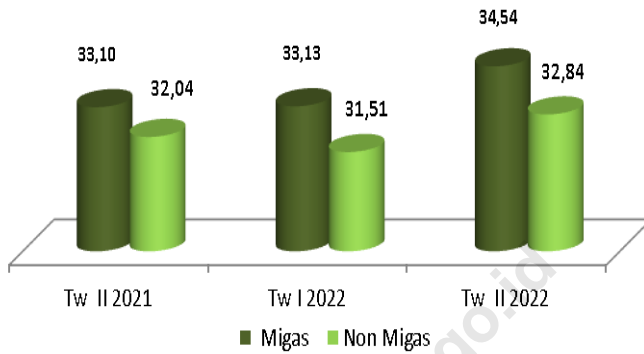

Naiknya nilai PDRB pada triwulan II 2022 disebabkan karena terjadinya kenaikan hampir di semua kategori lapangan usaha, kecuali kategori lapangan usaha jasa keuangan dan konstruksi yang turun masing-masing sebesar Rp215,34 milyar dan Rp36,83 milyar.

Lapangan usaha pertambangan dan penggalan naik sebesar Rp1.015,24 milyar, disusul administrasi pemerintah, pertahanan dan jaminan sosial wajib sebesar Rp771,58 milyar, perdagangan besar eceran dan reparasi mobil dan sepeda motor sebesar Rp770,85 milyar, pertanian kehutanan dan perikanan sebesar Rp679,80 milyar, industri pengolahan sebesar Rp495,10 milyar. Penyediaan akomodasi dan makan minum naik sebesar Rp99,35 milyar, transportasi dan pergudangan sebesar Rp75,77 milyar, informasi dan komunikasi sebesar Rp45,59 milyar, sementara 7 (tujuh) lapangan usaha lainnya masing-masing naik dibawah 45,46 milyar.

## 2.2. Pertumbuhan Ekonomi

Pertumbuhan ekonomi Aceh yang digambarkan oleh perkembangan PDRB atas dasar harga konstan (ADHK) 2010 dengan migas pada triwulan II 2022 mengalami kenaikan sebesar 4,27 persen dibandingkan triwulan I 2022 ( $q$ -  $to$ -  $q$ ). Pertumbuhan ekonomi tanpa migas mengalami kenaikan, yaitu sebesar 4,22 persen.

**Gambar 3. Laju Pertumbuhan PDRB Tw. II-2022 (Persen)**

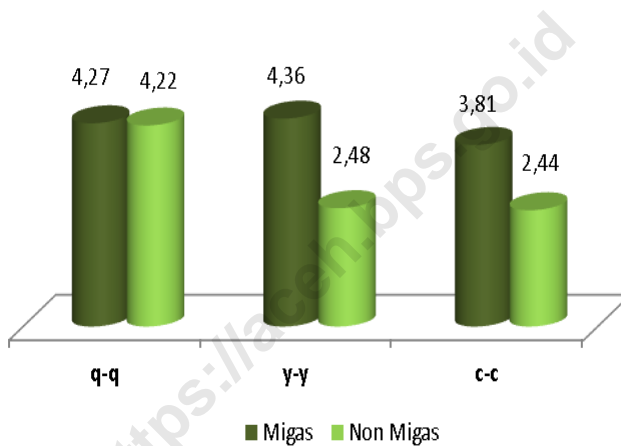

Sementara itu, jika dibandingkan dengan nilai PDRB triwulan II 2021 ( $y$ - $on$ - $y$ ), perekonomian Aceh dengan migas naik sebesar 4,36 persen. Sedangkan antar tahun ( $y$ - $on$ - $y$ ) tanpa migas naik berada pada angka 2,48 persen.

### BAB III. PDRB MENURUT LAPANGAN USAHA

#### 3.1. Laju Pertumbuhan Kumulatif (c-to-c)

Pada semester II-2022, perekonomian Aceh tumbuh 3,81 persen dengan migas dibandingkan semester II-2021. Sedangkan tanpa migas, pertumbuhan ekonomi Aceh semester II-2022 sebesar 2,44 persen. Pertumbuhan terjadi hampir di semua lapangan usaha, kecuali lapangan usaha jasa konstruksi (-8,09 persen), jasa keuangan (-6,19 persen), dan administrasi pemerintahan, pertahanan dan jaminan sosial wajib (-5,40 persen).

Lapangan usaha penyediaan akomodasi dan makan minum tumbuh sebesar 40,11 persen, jasa kesehatan dan kegiatan sosial sebesar 22,21 persen, jasa perusahaan sebesar 20,68 persen dan jasa lainnya sebesar 18,58 persen. Pertambangan dan pengalihan tumbuh sebesar 14,81 persen, informasi dan komunikasi sebesar 11,53 persen, pengadaan air sebesar 11,39 persen dan jasa pendidikan sebesar 10,54 persen, sementara 5 (lima) kategori lapangan usaha lainnya masing-masing naik dibawah 9,69 persen.

**Gambar 4. Laju Pertumbuhan Kumulatif (c-to-c) Menurut Lapangan Usaha, Triwulan II-2022 (Persen)**

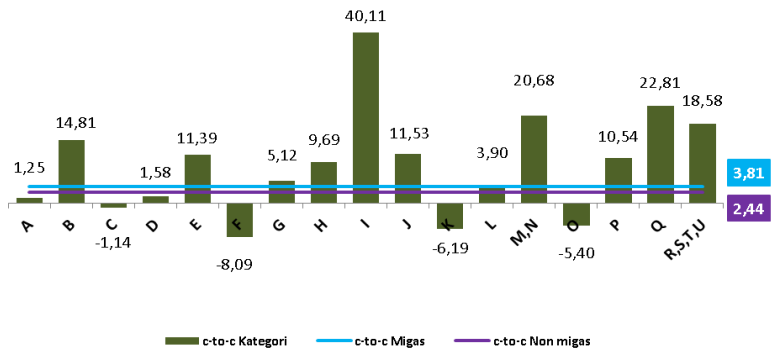

**Keterangan:**

- |   |  |
|---|--|
| A. Pertanian, Kehutanan, dan Perikanan                          | J. Informasi dan Komunikasi  |
| B. Pertambangan dan Penggalian                                  | K. Jasa Keuangan   |
| C. Industri Pengolahan  | L. Real Estate   |
| D. Pengadaan Listrik dan Gas                                    | M,N Jasa Perusahaan  |
| E. Pengadaan Air  | O Administrasi Pemerintahan,<br>Pertahanan, & Jaminan Sosial Wajib |
| F. Konstruksi   | P Jasa Pendidikan  |
| G. Perdagangan Besar & Eceran, Reparasi<br>Mobil & Sepeda Motor | Q Jasa Kesehatan & Kegiatan Sosial                                 |
| H. Transportasi & Pergudangan                                   | R,S,T,U Jasa Lainnya   |
| I. Penyediaan Akomodasi, Makan & Minum                          |  |

**3.2. Laju Pertumbuhan Tahunan (y-on-y)**

Kinerja perekonomian Aceh secara tahunan y-on-y, yaitu triwulan II 2022 dibandingkan dengan triwulan II 2021, menunjukkan kenaikan. Secara y-on-y pada triwulan II 2022 dengan migas naik sebesar 4,36 persen. Sementara itu, y-on-y tanpa migas naik sebesar 2,48 persen pada triwulan II 2022.

Kenaikan terjadi pada hampir semua kategori lapangan usaha, sementara 3 (tiga) lapangan usaha lainnya mengalami penurunan. Penyediaan akomodasi dan makan minum tumbuh paling tinggi yaitu sebesar 48,90 persen, diikuti jasa perusahaan sebesar 27,27 persen, pertambangan dan pengalihan sebesar 25,54 persen dan jasa lainnya sebesar 25,25 persen. Jasa kesehatan dan kegiatan sosial, informasi dan komunikasi, transportasi dan pergudangan, dan jasa pendidikan yang masing-masing naik sebesar 22,20 persen, 13,55 persen, 13,32 persen dan 13,12 persen. Sementara 6 (enam) kategori lainnya tumbuh masing-masing di bawah 10,25 persen.

Lapangan usaha jasa keuangan, administrasi pemerintah, pertahanan dan jaminan sosial wajib dan konstruksi masing-masing turun sebesar 18,69 persen, 7,77 persen dan 7,69 persen.



**Gambar 5. Laju Pertumbuhan Tahunan (y-on-y) Menurut Lapangan Usaha, Triwulan II-2022 (Persen)**

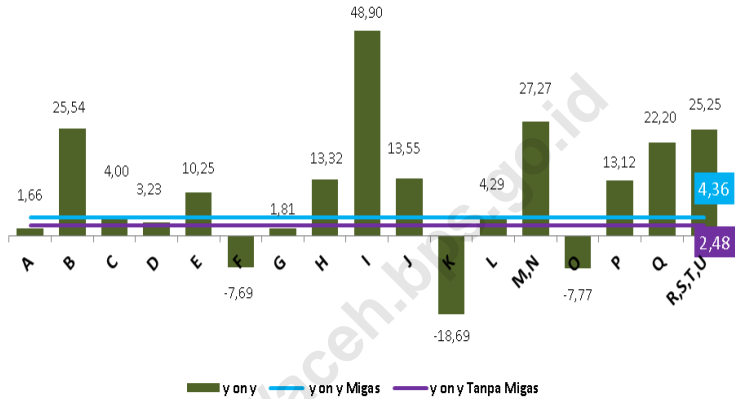

**Keterangan:**

- |  |  |
|--|--|
| A. Pertanian, Kehutanan, dan Perikanan                       | J. Informasi dan Komunikasi                                      |
| B. Pertambangan dan Penggalan                                | K. Jasa Keuangan   |
| C. Industri Pengolahan                                       | L. Real Estate   |
| D. Pengadaan Listrik dan Gas                                 | M,N. Jasa Perusahaan   |
| E. Pengadaan Air   | O. Administrasi Pemerintahan, Pertahanan, & Jaminan Sosial Wajib |
| F. Konstruksi  | P. Jasa Pendidikan   |
| G. Perdagangan Besar & Eceran, Reparasi Mobil & Sepeda Motor | Q. Jasa Kesehatan & Kegiatan Sosial                              |
| H. Transportasi & Pergudangan                                | R,S,T,U. Jasa Lainnya  |
| I. Penyediaan Akomodasi, Makan & Minum                       |  |

### 3.3. Pertumbuhan Ekonomi Triwulanan (*q-to-q*)

Perekonomian Aceh triwulan II 2022 dibandingkan triwulan I 2022 mengalami kenaikan sebesar 4,27 persen dengan migas sedangkan dengan non migas naik sebesar 4,22 persen. Kenaikan terjadi hampir pada semua kategori lapangan usaha, kecuali lapangan usaha jasa keuangan, transportasi dan pergudangan, dan konstruksi yang masing-masing turun sebesar 25,29 persen, 3,02 persen dan 2,54 persen.

Lapangan usaha administrasi pemerintah, pertahanan dan jaminan sosial wajib naik sebesar 18,96 persen, industri pengolahan sebesar 17,68 persen, jasa perusahaan sebesar 8,69 persen, penyediaan akomodasi dan makan minum sebesar 8,49 persen, perdagangan besar eceran, reparasi mobil dan sepeda motor sebesar 7,54 persen. Sementara pengadaan listrik dan gas naik sebesar 6,54 persen, dan 8 (delapan) lainnya naik di bawah 4,14 persen.

**Gambar 6. Laju Pertumbuhan Triwulanan (*q-to-q*) Menurut Lapangan Usaha (Persen), Triwulan II-2022**

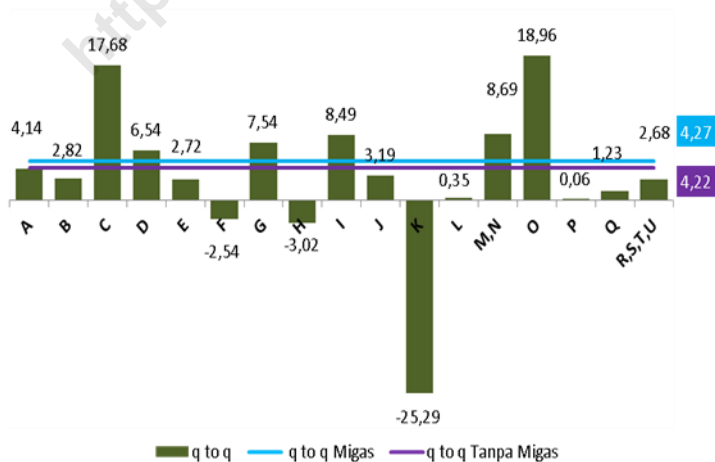

#### **Keterangan:**

- |   |  |
|---|--|
| A. Pertanian, Kehutanan, dan Perikanan                          | J. Informasi dan Komunikasi  |
| B. Pertambangan dan Penggalian                                  | K. Jasa Keuangan   |
| C. Industri Pengolahan  | L. Real Estate   |
| D. Pengadaan Listrik dan Gas                                    | M,N Jasa Perusahaan  |
| E. Pengadaan Air  | O Administrasi Pemerintahan,<br>Pertahanan, & Jaminan Sosial Wajib |
| F. Konstruksi   | P Jasa Pendidikan  |
| G. Perdagangan Besar & Eceran, Reparasi<br>Mobil & Sepeda Motor | Q Jasa Kesehatan & Kegiatan Sosial                                 |
| H. Transportasi & Pergudangan                                   | R,S,T,U Jasa Lainnya   |
| I. Penyediaan Akomodasi, Makan & Minum                          |  |

### **3.4. Struktur Ekonomi**

Struktur perekonomian Aceh masih didominasi oleh lapangan usaha pertanian, kehutanan, dan perikanan baik dengan migas maupun tanpa migas. Demikian juga pada triwulan II 2022, sektor pertanian mendominasi perekonomian dengan peranan sebesar 29,53 persen, diikuti oleh perdagangan dan reparasi mobil dengan peranan sebesar 14,18 persen. Kategori pertambangan dan pengalihan menempati urutan ketiga dalam perekonomian Aceh dengan peranan sebesar 10,48 persen, sedangkan administrasi pemerintah, pertahanan dan jaminan sosial wajib menempati urutan keempat dengan peranan sebesar 9,09 persen. Kontruksi, industri pengolahan, dan transportasi pergudangan menduduki peringkat kelima, keenam, dan ketujuh dengan memberikan peran sebesar 7,96 persen, 5,38 persen dan 5,09 persen (Gambar 7).

**Gambar 7. Struktur PDRB ADHB Dengan Migas menurut Lapangan Usaha, Triwulan II-2022 (Persen)**

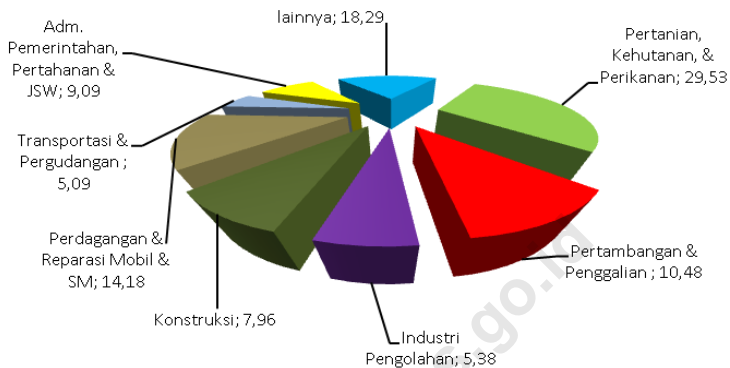

Struktur PDRB tanpa migas (Gambar 8) juga menunjukkan bahwa dua sektor dengan dominasi terbesar tetap berada pada lapangan usaha pertanian, kehutanan dan perikanan sebesar 31,72 persen dan perdagangan besar dan eceran, reparasi mobil dan sepeda motor sebesar 15,23 persen. Pada urutan ketiga adalah lapangan usaha administrasi pemerintahan, pertahanan dan jaminan sosial wajib sebesar 9,76 persen, diikuti konstruksi sebesar 8,55 persen serta transportasi dan pergudangan dengan peranan sebesar 5,46 persen. Sedangkan kategori industri pengolahan dan pertambangan dan penggalian masing-masing memberi kontribusi sebesar 4,90 dan 4,73 persen.

**Gambar 8. Struktur PDRB ADHB Tanpa Migas Menurut Lapangan Usaha, Triwulan II-2022 (Persen)**

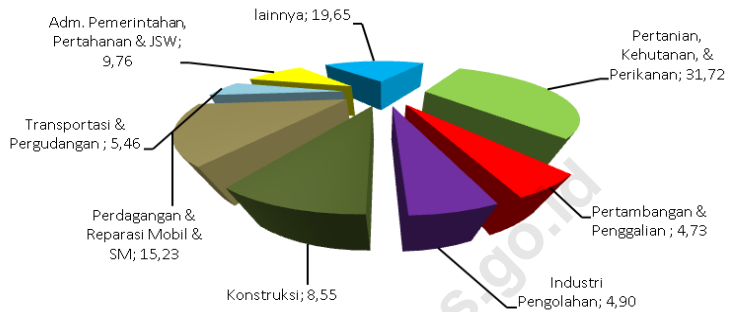

**Tabel A. PDRB Atas Dasar Harga Berlaku Menurut Lapangan Usaha  
(Triliun Rupiah)**

Kategori	Uraian	2021				2022	
		I	II	III	IV	I	II
(1)	(2)	(3)	(4)	(5)	(6)	(7)	(8)
A	Pertanian, Kehutanan, & Perikanan	12,68	13,97	14,23	14,73	14,61	15,29
B	Pertambangan & Pengalihan	2,11	2,38	3,87	3,95	4,41	5,43
	1 Pertambangan Minyak & Gas Bumi	0,93	1,05	2,28	2,03	2,71	3,15
	2 Pertambangan dan Pengalihan Nonmigas	1,17	1,33	1,59	1,91	1,71	2,28
C	Industri Pengolahan	2,03	2,44	2,55	2,30	2,29	2,78
	1 Industri Batubara & Pengalihan Migas	0,36	0,37	0,41	0,39	0,39	0,42
	2 Industri Nonmigas	1,67	2,06	2,13	1,91	1,90	2,36
D	Pengadaan Listrik, Gas	0,06	0,06	0,06	0,06	0,06	0,06
E	Pengadaan Air	0,02	0,02	0,02	0,02	0,02	0,02
F	Konstruksi	4,34	4,22	4,70	5,04	4,16	4,12
G	Perdagangan Besar & Eceran, & Reparasi Mobil & Sepeda Motor	5,89	6,82	6,56	7,19	6,57	7,34
H	Transportasi & Pergudangan	2,37	2,19	2,32	2,61	2,56	2,63
I	Penyediaan Akomodasi & Makan Minum	0,57	0,56	0,58	0,81	0,79	0,89
J	Informasi & Komunikasi	1,33	1,33	1,45	1,46	1,46	1,51
K	Jasa Keuangan	0,87	0,86	0,93	0,86	0,99	0,78
L	Real Estate	1,82	1,81	2,03	1,87	1,94	1,97
M,N	Jasa Perusahaan	0,26	0,25	0,29	0,30	0,31	0,34
O	Administrasi Pemerintahan, Pertahanan & JSW	4,10	5,24	4,59	5,12	3,94	4,71
P	Jasa Pendidikan	1,29	1,26	1,32	1,64	1,43	1,43
Q	Jasa Kesehatan & Kegiatan Sosial	1,33	1,39	1,47	1,60	1,69	1,74
R,S,T,U	Jasa lainnya	0,62	0,59	0,63	0,74	0,72	0,74
<b>PDRB</b>		<b>41,70</b>	<b>45,39</b>	<b>47,58</b>	<b>50,30</b>	<b>47,95</b>	<b>51,79</b>
<b>PDRB NONMIGAS</b>		<b>40,41</b>	<b>43,97</b>	<b>44,88</b>	<b>47,88</b>	<b>44,86</b>	<b>48,21</b>

**Tabel B. PDRB Atas Dasar Harga Konstan 2010 Menurut Lapangan Usaha (Triliun Rupiah)**

Kategori	Uraian	2021				2022	
		I	II	III	IV	I	II
(1)	(2)	(3)	(4)	(5)	(6)	(7)	(8)
A	Pertanian, Kehutanan, & Perikanan	9,17	9,47	9,51	9,61	9,25	9,63
B	Pertambangan & Penggalian	2,49	2,15	2,98	2,76	2,63	2,70
	1 Pertambangan Minyak & Gas Bumi	1,03	0,77	1,55	1,26	1,33	1,40
	2 Pertambangan dan Penggalian Nonmigas	1,46	1,38	1,43	1,51	1,30	1,30
C	Industri Pengolahan	1,53	1,62	1,65	1,42	1,43	1,68
	1 Industri Batubara & Pengilangan Migas	0,29	0,28	0,31	0,30	0,29	0,30
	2 Industri Nonmigas	1,24	1,33	1,33	1,12	1,14	1,38
D	Pengadaan Listrik, Gas	0,05	0,05	0,05	0,06	0,05	0,06
E	Pengadaan Air	0,01	0,01	0,01	0,01	0,01	0,01
F	Konstruksi	3,32	3,21	3,53	3,77	3,04	2,96
G	Perdagangan Besar & Eceran, & Reparasi Mobil & Sepeda Motor	4,50	5,18	4,96	5,41	4,90	5,27
H	Transportasi & Pergudangan	2,12	1,93	2,08	2,31	2,25	2,18
I	Penyediaan Akomodasi & Makan Minum	0,36	0,34	0,35	0,50	0,47	0,51
J	Informasi & Komunikasi	1,34	1,33	1,45	1,46	1,47	1,51
K	Jasa Keuangan	0,57	0,55	0,58	0,53	0,60	0,45
L	Real Estate	1,37	1,37	1,53	1,40	1,42	1,43
M,N	Jasa Perusahaan	0,20	0,19	0,23	0,22	0,23	0,25
O	Administrasi Pemerintahan, Pertahanan & Jaminan Sosial Wajib	2,62	3,30	2,98	3,29	2,56	3,04
P	Jasa Pendidikan	0,88	0,84	0,88	1,10	0,95	0,95
Q	Jasa Kesehatan & Kegiatan Sosial	1,07	1,09	1,16	1,25	1,32	1,34
R,S,T,U	Jasa lainnya	0,48	0,44	0,47	0,56	0,54	0,56
PDRB		32,09	33,10	34,40	35,66	33,13	34,54
PDRB NONMIGAS		30,77	32,04	32,54	34,10	31,51	32,84

**Tabel C. Laju pertumbuhan Kumulatif *c-to-c* (Persen)**

Kategori	Uraian	2021				2022	
		I	II	III	IV	I	II
(1)	(2)	(3)	(4)	(5)	(6)	(7)	(8)
A	Pertanian, Kehutanan, dan Perikanan	-4,86	-1,20	-1,72	-0,35	0,83	1,25
B	Pertambangan dan Penggalian	6,96	-12,47	-5,12	-0,95	5,54	14,81
	1 Pertambangan Minyak dan Gas Bumi	3,28	-34,14	-20,68	-15,00	29,10	52,00
	2 Pertambangan dan Penggalian Nonmigas	9,71	10,47	12,11	14,08	-11,03	-8,66
C	Industri Pengolahan	10,37	5,02	3,74	2,53	-6,57	-1,14
	1 Industri Batubara dan Pengilangan Migas	1,22	-2,49	-1,41	-0,57	1,60	3,08
	2 Industri Nonmigas	12,71	6,85	4,99	3,29	-8,45	-2,07
D	Pengadaan Listrik, Gas	-1,23	-2,07	-2,31	-0,21	-0,11	1,58
E	Pengadaan Air	-0,90	-2,07	0,93	2,54	12,58	11,39
F	Konstruksi	-0,80	-1,68	-2,14	-0,46	-8,47	-8,09
G	Perdagangan Besar dan Eceran, dan Reparasi Mobil dan Sepeda Motor	-5,05	1,69	3,05	4,23	8,92	5,12
H	Transportasi dan Pergudangan	-8,64	15,63	16,40	19,51	6,39	9,69
I	Penyediaan Akomodasi dan Makan Minum	-12,63	-12,03	-12,53	-6,11	31,68	40,11
J	Informasi dan Komunikasi	4,51	1,38	4,87	7,57	9,53	11,53
K	Jasa Keuangan	-7,68	-7,37	-4,64	-5,08	5,98	-6,19
L	Real Estate	-2,37	-0,48	3,87	4,06	3,52	3,90
M,N	Jasa Perusahaan	-5,79	-4,89	0,01	0,26	14,25	20,68
O	Administrasi Pemerintahan, Pertahanan dan Jaminan Sosial Wajib	-1,65	5,72	5,82	6,38	-2,40	-5,40
P	Jasa Pendidikan	5,11	-1,31	-2,26	1,23	8,07	10,54
Q	Jasa Kesehatan dan Kegiatan Sosial	9,85	12,32	11,23	9,71	23,44	22,81
R,S,T,U	Jasa lainnya	0,73	-0,11	-0,42	2,23	12,44	18,58
<b>PRODUK DOMESTIK REGIONAL BRUTO</b>		<b>-1,89</b>	<b>0,32</b>	<b>1,24</b>	<b>2,79</b>	<b>3,24</b>	<b>3,81</b>
<b>PDRB (TANPA MIGAS)</b>		<b>-2,08</b>	<b>1,87</b>	<b>2,25</b>	<b>3,59</b>	<b>2,40</b>	<b>2,44</b>



**Tabel D. Laju Pertumbuhan Ekonomi *y-on-y* (Persen)**

Kategori	Uraian	2021				2022	
		I	II	III	IV	I	II
(1)	(2)	(3)	(4)	(5)	(6)	(7)	(8)
A	Pertanian, Kehutanan, dan Perikanan	-4,86	2,63	-2,73	3,91	0,83	1,66
B	Pertambangan dan Penggalian	6,96	-27,68	9,18	12,71	5,54	25,54
	1 Pertambangan Minyak dan Gas Bumi	3,28	-55,64	3,92	4,98	29,10	82,64
	2 Pertambangan dan Penggalian Nonmigas	9,71	11,27	15,52	20,09	-11,03	-6,17
C	Industri Pengolahan	10,37	0,42	1,38	-1,34	-6,57	4,00
	1 Industri Batubara dan Pengilangan Migas	1,22	-5,94	0,61	1,99	1,60	4,57
	2 Industri Nonmigas	12,71	1,90	1,56	-2,19	-8,45	3,88
D	Pengadaan Listrik, Gas	-1,23	-2,87	-2,79	6,43	-0,11	3,23
E	Pengadaan Air	-0,90	-3,17	6,75	7,31	12,58	10,25
F	Konstruksi	-0,80	-2,58	-2,99	4,35	-8,47	-7,69
G	Perdagangan Besar dan Eceran, dan Reparasi Mobil dan Sepeda Motor	-5,05	8,37	5,80	7,56	8,92	1,81
H	Transportasi dan Pergudangan	-8,64	63,29	17,92	28,62	6,39	13,32
I	Penyediaan Akomodasi dan Makan Minum	-12,63	-11,39	-13,52	11,27	31,68	48,90
J	Informasi dan Komunikasi	4,51	-1,59	11,98	16,04	9,53	13,55
K	Jasa Keuangan	-7,68	-7,04	1,10	-6,47	5,98	-18,69
	Real Estate	-2,37	1,50	12,73	4,62	3,52	4,29
M,N	Jasa Perusahaan	-5,79	-3,95	9,89	0,96	14,25	27,27
O	Administrasi Pemerintahan, Pertahanan dan Jaminan Sosial Wajib	-1,65	12,42	6,03	7,91	-2,40	-7,77
P	Jasa Pendidikan	5,11	-7,24	-4,08	10,60	8,07	13,12
Q	Jasa Kesehatan dan Kegiatan Sosial	9,85	14,84	9,24	5,88	23,44	22,20
R,S,T,U	Jasa lainnya	0,73	-1,01	-1,01	9,55	12,44	25,25
<b>PRODUK DOMESTIK REGIONAL BRUTO</b>		<b>-1,89</b>	<b>2,56</b>	<b>3,02</b>	<b>7,39</b>	<b>3,24</b>	<b>4,36</b>
<b>PDRB (TANPA MIGAS)</b>		<b>-2,08</b>	<b>5,98</b>	<b>3,00</b>	<b>7,53</b>	<b>2,40</b>	<b>2,48</b>

**Tabel E. Laju Pertumbuhan Ekonomi Triwulanan *q-to-q* (Persen)**

Kategori	Uraian	2021				2022	
		I	II	III	IV	I	II
(1)	(2)	(3)	(4)	(5)	(6)	(7)	(8)
A	Pertanian, Kehutanan, dan Perikanan	-0,86	3,28	0,42	1,48	-3,80	4,14
B	Pertambangan dan Penggalian	1,51	-13,56	38,40	28,44	-4,94	2,82
	1 Pertambangan Minyak dan Gas Bumi	-14,21	-25,26	101,79	63,73	5,49	5,74
	2 Pertambangan dan Penggalian Nonmigas	16,53	-5,33	3,19	8,85	-13,66	-0,16
C	Industri Pengolahan	6,04	5,72	1,81	-11,99	0,42	17,68
	1 Industri Batubara dan Pengilangan Migas	-2,33	-0,27	10,35	4,71	-2,70	2,64
	2 Industri Nonmigas	8,17	7,10	-0,02	-15,57	1,25	21,52
D	Pengadaan Listrik, Gas	1,59	3,10	-1,89	1,62	-4,65	6,54
E	Pengadaan Air	-6,13	4,89	10,09	8,98	-1,51	2,72
F	Konstruksi	-7,99	-3,37	10,07	17,36	-19,30	-2,54
G	Perdagangan Besar dan Eceran, dan Reparasi Mobil dan Sepeda Motor	-10,50	15,06	-4,13	4,45	-9,36	7,54
H	Transportasi dan Pergudangan	17,83	-8,96	7,93	19,90	-2,54	-3,02
I	Penyediaan Akomodasi dan Makan Minum	-19,34	-4,05	1,69	43,78	-4,55	8,49
J	Informasi dan Komunikasi	6,45	-0,46	8,72	9,51	0,48	3,19
K	Jasa Keuangan	0,31	-2,63	5,39	-4,25	13,67	-25,29
L	Real Estate	2,90	-0,38	11,49	2,06	1,82	0,35
M,N	Jasa Perusahaan	-10,00	-2,43	15,92	14,96	1,85	8,69
O	Administrasi Pemerintahan, Pertahanan dan Jaminan Sosial Wajib	-14,08	25,89	-9,76	-0,23	-22,30	18,96
P	Jasa Pendidikan	-11,17	-4,41	4,40	30,24	-13,20	0,06
Q	Jasa Kesehatan dan Kegiatan Sosial	-9,71	2,26	5,74	14,68	5,26	1,23
R,S,T,U	Jasa lainnya	-5,26	-7,82	6,84	25,45	-2,77	2,68
	<b>PDRB (DENGAN MIGAS)</b>	<b>-3,37</b>	<b>3,15</b>	<b>3,94</b>	<b>7,75</b>	<b>-7,10</b>	<b>4,27</b>
	<b>PDRB (TANPA MIGAS)</b>	<b>-2,97</b>	<b>4,13</b>	<b>1,54</b>	<b>6,43</b>	<b>-7,61</b>	<b>4,22</b>

**Tabel F. Distribusi Persentase PDRB Atas Dasar Harga Berlaku Dengan Migas Menurut Triwulan**

Kategori	Uraian	2021				2022	
		I	II	III	IV	I	II
(1)	(2)	(3)	(4)	(5)	(6)	(7)	(8)
A	Pertanian, Kehutanan, dan Perikanan	30,41	30,77	29,90	29,29	30,47	29,53
B	Pertambangan dan Penggalian	5,05	5,25	8,13	7,84	9,20	10,48
	1 Pertambangan Minyak dan Gas Bumi	2,24	2,32	4,79	4,04	5,64	6,08
	2 Pertambangan dan Penggalian Nonmigas	2,82	2,93	3,34	3,80	3,56	4,40
C	Industri Pengolahan	4,87	5,37	5,35	4,57	4,77	5,38
	1 Industri Batubara dan Pengilangan Migas	0,87	0,82	0,87	0,78	0,81	0,82
	2 Industri Nonmigas	4,01	4,54	4,48	3,79	3,96	4,56
D	Pengadaan Listrik, Gas	0,13	0,13	0,12	0,12	0,12	0,12
E	Pengadaan Air	0,05	0,05	0,05	0,04	0,05	0,04
F	Konstruksi	10,41	9,30	9,88	10,03	8,68	7,96
G	Perdagangan Besar dan Eceran, dan Reparasi Mobil dan Sepeda Motor	14,13	15,03	13,79	14,29	13,71	14,18
H	Transportasi dan Pergudangan	5,67	4,83	4,88	5,19	5,33	5,09
I	Penyediaan Akomodasi dan Makan Minum	1,38	1,24	1,21	1,62	1,65	1,72
J	Informasi dan Komunikasi	3,20	2,93	3,04	2,90	3,05	2,92
K	Jasa Keuangan	2,09	1,90	1,95	1,72	2,07	1,50
L	Real Estate	4,35	3,99	4,26	3,72	4,05	3,80
M,N	Jasa Perusahaan	0,61	0,56	0,62	0,59	0,64	0,66
O	Administrasi Pemerintahan, Pertahanan dan Jaminan Sosial Wajib	9,84	11,54	9,64	10,18	8,21	9,09
P	Jasa Pendidikan	3,10	2,77	2,77	3,27	2,98	2,76
Q	Jasa Kesehatan dan Kegiatan Sosial	3,20	3,06	3,10	3,18	3,53	3,36
R,S,T,U	Jasa lainnya	1,50	1,29	1,32	1,46	1,50	1,43
PDRB		100,00	100,00	100,00	100,00	100,00	100,00

**Tabel G. Distribusi Persentase PDRB Atas Dasar Harga Berlaku Tanpa Migas Menurut Triwulan**

Kategori	Uraian	2021				2022	
		I	II	III	IV	I	II
(1)	(2)	(3)	(4)	(5)	(6)	(7)	(8)
A	Pertanian, Kehutanan, dan Perikanan	31,39	31,76	31,70	30,77	32,57	31,72
B	Pertambangan dan Penggalian	2,91	3,02	3,54	4,00	3,81	4,73
	1 Pertambangan Minyak dan Gas Bumi						
	2 Pertambangan dan Penggalian Nonmigas	2,91	3,02	3,54	4,00	3,81	4,73
C	Industri Pengolahan	4,14	4,69	4,75	3,98	4,24	4,90
	1 Industri Batubara dan Pengilangan Migas	0,00	0,00	0,00	0,00	0,00	0,00
	2 Industri Nonmigas	4,14	4,69	4,75	3,98	4,24	4,90
D	Pengadaan Listrik, Gas	0,14	0,13	0,13	0,12	0,13	0,12
E	Pengadaan Air	0,05	0,05	0,05	0,05	0,05	0,05
F	Konstruksi	10,74	9,60	10,47	10,54	9,27	8,55
G	Perdagangan Besar dan Eceran, dan Reparasi Mobil dan Sepeda Motor	14,59	15,51	14,61	15,01	14,65	15,23
H	Transportasi dan Perhubungan	5,85	4,98	5,18	5,45	5,70	5,46
I	Penyediaan Akomodasi dan Makan Minum	1,42	1,28	1,28	1,70	1,76	1,85
J	Informasi dan Komunikasi	3,30	3,02	3,22	3,05	3,27	3,13
K	Jasa Keuangan	2,16	1,96	2,07	1,81	2,22	1,62
L	Real Estate	4,49	4,12	4,52	3,91	4,33	4,08
M,N	Jasa Perusahaan	0,63	0,58	0,66	0,62	0,68	0,71
O	Administrasi Pemerintahan, Pertahanan dan Jaminan Sosial Wajib	10,15	11,92	10,22	10,70	8,77	9,76
P	Jasa Pendidikan	3,20	2,86	2,93	3,43	3,18	2,97
Q	Jasa Kesehatan dan Kegiatan Sosial	3,30	3,16	3,28	3,34	3,77	3,60
R,S,T,U	Jasa lainnya	1,54	1,34	1,40	1,54	1,60	1,53
<b>PRODUK DOMESTIK REGIONAL BRUTO</b>		<b>100,00</b>	<b>100,00</b>	<b>100,0</b>	<b>100,0</b>	<b>100,00</b>	<b>100,00</b>

# DATA

MENCERDASKAN BANGSA

<https://aceh.bps.go.id>



**BADAN PUSAT STATISTIK PROVINSI ACEH**

Jl. Tgk H. M. Daud Beureueh No. 50 Banda Aceh 23121

Website: <http://www.aceh.bps.go.id>

email: [bps1100@bps.go.id](mailto:bps1100@bps.go.id)



9 772502 089005