



ISSN: 0852-5404

Katalog BPS: 1102001.63.11.010

# **KECAMATAN PARINGIN SELATAN DALAM ANGKA 2012**

Kecamatan Paringin Selatan Kabupaten Balangan 2012

nkab.bps.go.id



**BADAN PUSAT STATISTIK  
KABUPATEN BALANGAN**

**BEKERJASAMA DENGAN BAPPEDA KABUPATEN BALANGAN**

*KECAMATAN PARINGIN SELATAN*  
DALAM ANGKA  
2012

<http://balangankab.bps.go.id>



**KECAMATAN PARINGIN SELATAN  
DALAM PETA KABUPATEN BALANGAN  
(*Paringin Selatan on the Balangan Map*)**

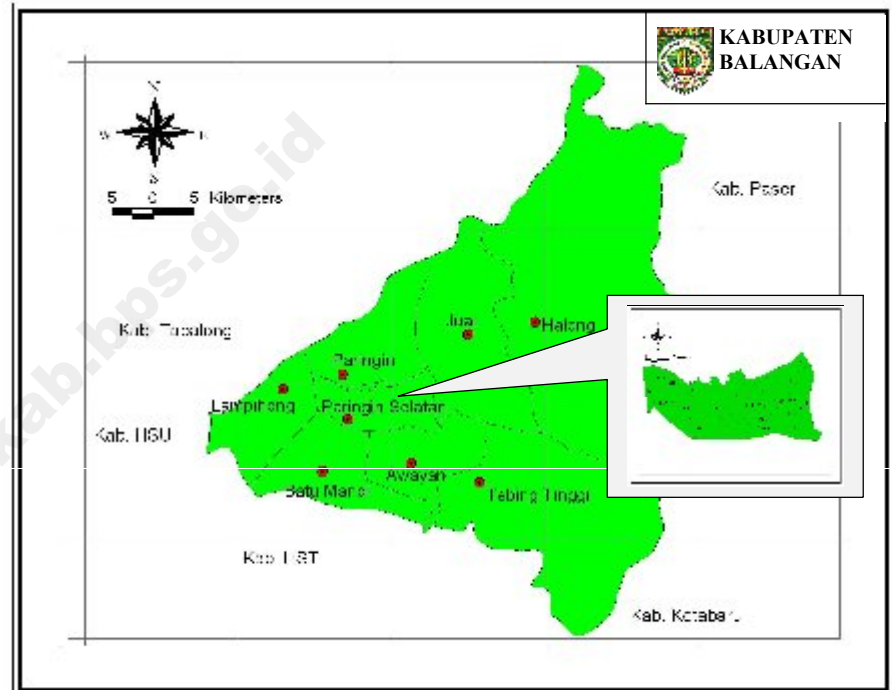

**PETA WILAYAH KECAMATAN PARINGIN SELATAN**  
*(Map of Paringin Selatan)*

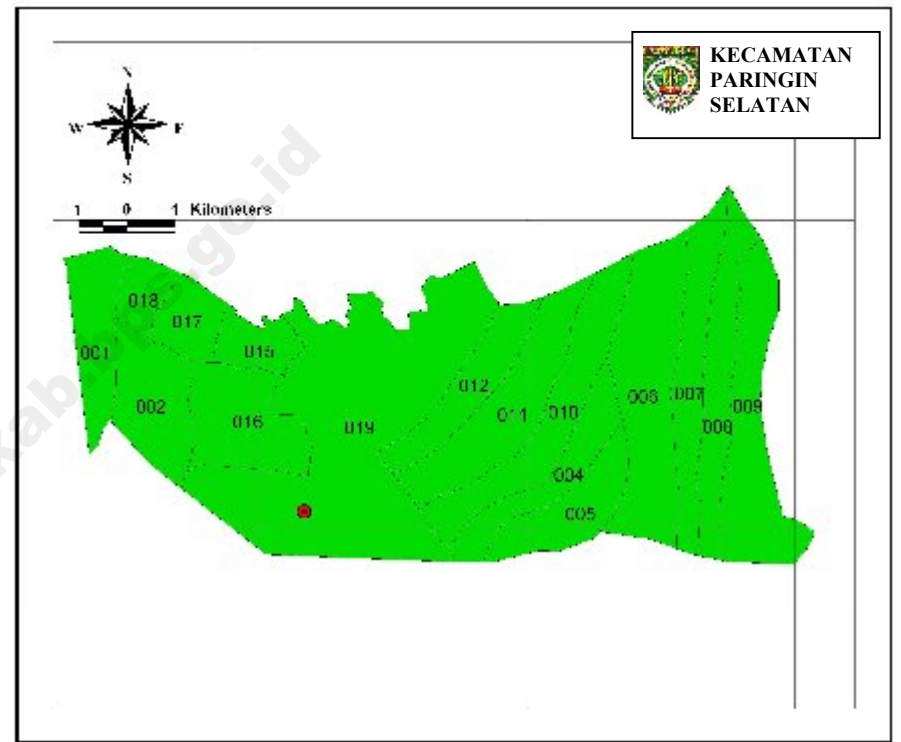

- |                  |                        |                       |                   |
|------------------|------------------------|-----------------------|-------------------|
| 001.Murung Jambu | 006.Murung Abuin       | 010.Galombang         | 016.Lingsir       |
| 002.Halubau      | 007.Baruh Bahinu Dalam | 011.Maradap           | 017.Halubau Utara |
| 004.Panggung     | 008.Binjai             | 012.Baruh Bahinu Luar | 018.Tarangan      |
| 005.Inan         | 009.Telaga Purun       | 015.Bungin            | 019.Batu Piring   |



Alive Yoesfah Love, S.IP.  
CAMAT PARINGIN SELATAN



**PEMERINTAH KABUPATEN BALANGAN  
KECAMATAN PARINGIN SELATAN**

---

**KATA SAMBUTAN**

Kami menyambut gembira dan bersyukur kepada Tuhan Yang Maha Kuasa dengan terbitnya buku "**Kecamatan Paringin Selatan Dalam Angka Tahun 2012**" yang merupakan kegiatan rutin Koordinator Statistik Kecamatan Paringin Selatan.

Saya berharap agar buku ini tidak hanya dapat dimanfaatkan untuk mengevaluasi hasil pembangunan, juga untuk menyusun perencanaan yang baik, sistematis, menyeluruh dan terpadu serta dapat menggambarkan berbagai hasil dan arah pembangunan yang akan diambil.

Kepada semua instansi pemerintah maupun swasta, saya minta agar senantiasa membantu kelancaran data yang diperlukan mengenai kegiatan masing-masing.

Semoga Tuhan Yang Maha Kuasa selalu memberi petunjuk serta kekuatan kepada kita dalam membangun kecamatan Paringin Selatan yang kita cintai ini.

Paringin Selatan, Agustus 2012  
**Camat Paringin Selatan**

**Alive Yoesfah Love, S.IP.**  
NIP. 19681107 198903 1 009



**BADAN PUSAT STATISTIK KABUPATEN BALANGAN**

Jl. Ahmad Yani Km 2,5 Paringin 71619

Telp. (0526) 2028202, Fax (0526) 2028201

e-mail: bps6311@gmail.com homepage: <http://balangankab.bps.go.id>

## KATA PENGANTAR

Dengan memanjatkan puji dan syukur kehadirat Allah SWT, berkat taufik dan hidayah-Nya jualah kami dapat menyusun kembali buku "**Kecamatan Paringin Selatan Dalam Angka Tahun 2012**". Publikasi yang disajikan secara berkala dalam bentuk angka dan tabulasi ini merupakan rangkuman kegiatan pembangunan yang telah dilaksanakan oleh Pemerintah Daerah, masyarakat, maupun pihak swasta selama tahun 2011.

Beragam data sudah diupayakan untuk menjawab tuntutan konsumen data, walaupun begitu tidak tertutup kemungkinan masih adanya data yang belum memenuhi kebutuhan konsumen. Oleh karena itu, kami mengharapkan kritik dan saran yang konstruktif dari berbagai pihak untuk penyempurnaan publikasi yang akan datang.

Buku ini diterbitkan atas kerjasama Koordinator Statistik Kecamatan (KSK) Paringin Selatan dengan Pemerintah Kecamatan Paringin Selatan serta dinas/instansi yang ada di wilayah kecamatan Paringin Selatan, atas bantuannya kami ucapkan terima kasih.

Akhirnya, semoga penerbitan publikasi ini mendapatkan rahmat dari Allah SWT, dan bermanfaat bagi kita semua. Amin.

Paringin Selatan, Agustus 2012  
**KSK Paringin Selatan**

**Rahmah Riani**  
NIP. 19710613 200701 2 003

**STRUKTUR ORGANISASI BPS KABUPATEN BALANGAN**  
*ORGANIZATIONAL STRUCTURE OF BPS-STATISTICS OF BALANGAN*

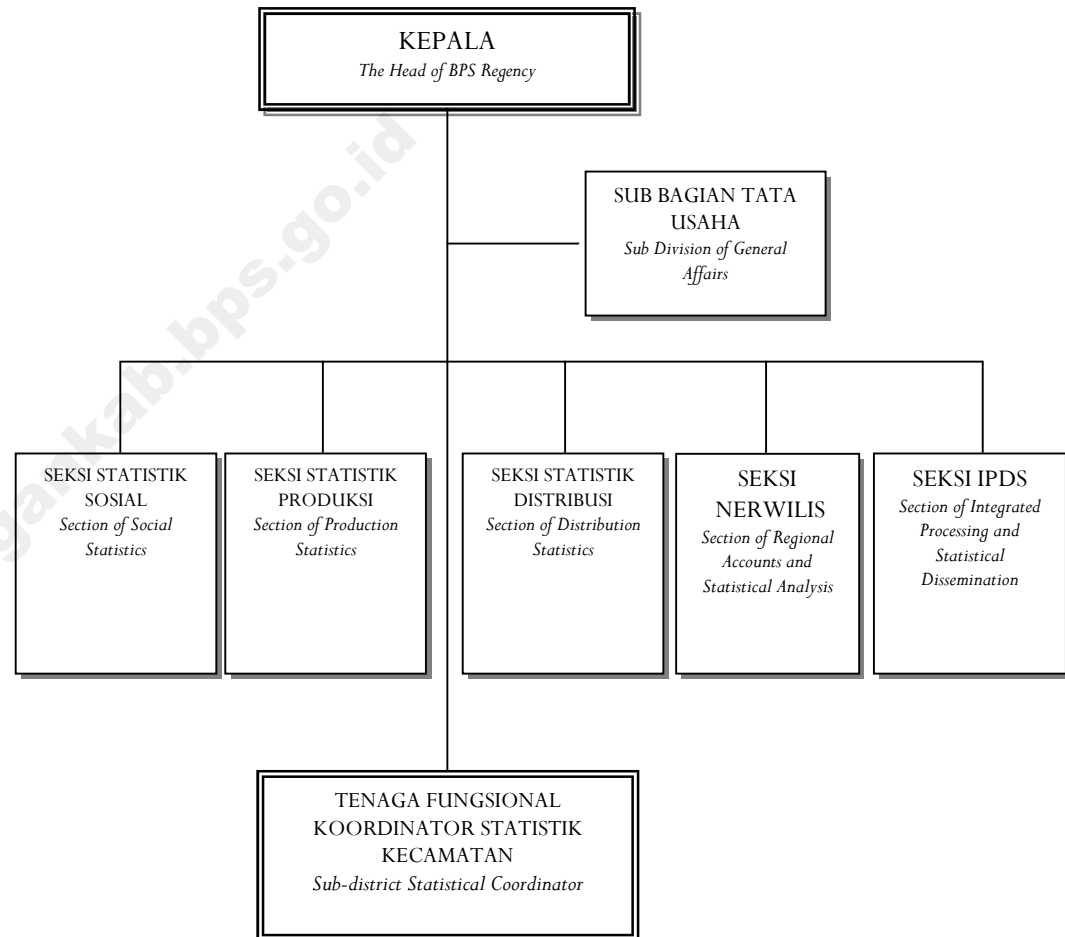



## DAFTAR ISI

	Halaman
Kecamatan Paringin Selatan dalam Peta Kabupaten Balangan .....	i
Peta Wilayah Kecamatan Paringin Selatan.....	ii
Kata Sambutan.....	iv
Kata Pengantar.....	v
Struktur Organisasi BPS Kabupaten Balangan.....	vi
Daftar Isi .....	vii
Penjelasan Umum.....	viii
RINGKASAN EKSEKUTIF.....	1
BAB I. GEOGRAFI.....	6
BAB II. PEMERINTAHAN.....	11
BAB III. PENDUDUK.....	13
BAB IV. SOSIAL	
4.1. Pendidikan.....	22
4.2. Kesehatan dan Keluarga Berencana.....	26
4.3. Agama.....	34
BAB V. PERTANIAN	
5.1. Tanaman Bahan Makanan.....	36
5.2. Tanaman Perkebunan.....	42
5.3. Peternakan.....	43
5.4. Perikanan.....	46
BAB VI. KOPERASI, PERTAMBANGAN, DAN ENERGI	
6.1. Koperasi.....	48
6.2. Pertambangan.....	49
6.3. Energi.....	50
BAB VII. PERHUBUNGAN.....	52
BAB VIII. PENDAPATAN DAERAH.....	55

## PENJELASAN UMUM

1. **Penduduk** adalah semua orang yang berdomisili di wilayah geografis RI selama 6 bulan atau lebih dan atau mereka yang berdomisili kurang dari 6 bulan tetapi bertujuan menetap.
2. **Kepadatan penduduk** adalah banyaknya penduduk per km<sup>2</sup>.
3. **Rasio Jenis Kelamin** adalah perbandingan antara banyaknya penduduk laki-laki dengan banyaknya penduduk perempuan pada suatu daerah dalam waktu tertentu. Biasanya dinyatakan dengan banyaknya penduduk laki-laki untuk 100 penduduk perempuan.
4. **Rumah Tangga** adalah seseorang atau sekelompok orang yang mendiami sebagian atau seluruh bangunan fisik/sensus, dan biasanya tinggal bersama atau makan dari satu dapur. Yang dimaksud makan dari satu dapur adalah jika pengurusan kebutuhan sehari-harinya dikelola bersama-sama menjadi satu.
5. **Luas Desa** mencakup seluruh wilayah desa/kelurahan baik yang dihuni penduduk maupun tidak. Termasuk di sini adalah tanah kering, sawah, pegunungan, rawa, kali, tanah bangunan, dan sebagainya. Pencatatan dilakukan dalam kilometer persegi dua angka dibelakang koma.
6. **Padi sawah** adalah padi yang ditanam di lahan sawah. Padi ladang adalah padi yang ditanam di tegalan/kebun/ladang atau huma.
7. **Perkebunan rakyat** adalah usaha perkebunan di luar batasan perkebunan besar. Perkebunan besar adalah usaha perkebunan yang dilakukan oleh badan usaha atau badan hukum di atas tanah negara yang mendapat izin usaha dari instansi yang berwenang.
8. **Jalan** adalah jalan dalam bentuk apapun yang terbuka untuk lalu lintas kendaraan umum.

**LETAK GEOGRAFIS  
GEOGRAPHICAL LOCATION**

Kecamatan Paringin Selatan terletak pada Koordinat 02°01'37" sampai dengan 02°35'58" Lintang Selatan dan pada 114°50'24" sampai dengan 115°50'24" Bujur Timur.

*Paringin Selatan is located between 02°01'37" and 02°35'58" South Latitude, and from 114°50'24" to 115°50'24" East Longitude.*

**Batas Wilayah/The Borders of Paringin Selatan:**

- ❑ Sebelah Utara/*To the North*: Kecamatan Paringin;
- ❑ Sebelah Timur/*To the East*: Kecamatan Juai;
- ❑ Sebelah Selatan/*To the South*: Kecamatan Awayan dan Batu Mandi;
- ❑ Sebelah Barat/*To the West*: Kecamatan Lampihong.

Luas Wilayah/*Total Area*: 86, 80 Km<sup>2</sup>

**RINGKASAN EKSEKUTIF  
EXECUTIVE SUMMARY**

**Keadaan Geografis**

Kecamatan Paringin Selatan berbatasan dengan Kecamatan Paringin pada sebelah utara, sebelah timur Kecamatan Juai, sebelah selatan berbatasan dengan Kecamatan Awayan dan Batu Mandi, dan sebelah barat berbatasan dengan Kecamatan Lampihong.

Secara geografis, Kecamatan Paringin Selatan terletak pada lingkup koordinat 02°01'37" sampai dengan 02°35'58" Lintang Selatan dan 114°50'24" sampai dengan 115°50'24" Bujur Timur. Wilayah Kecamatan Paringin Selatan seluas 86,80 km<sup>2</sup> atau 5 persen dari luas wilayah Kabupaten Balangan.

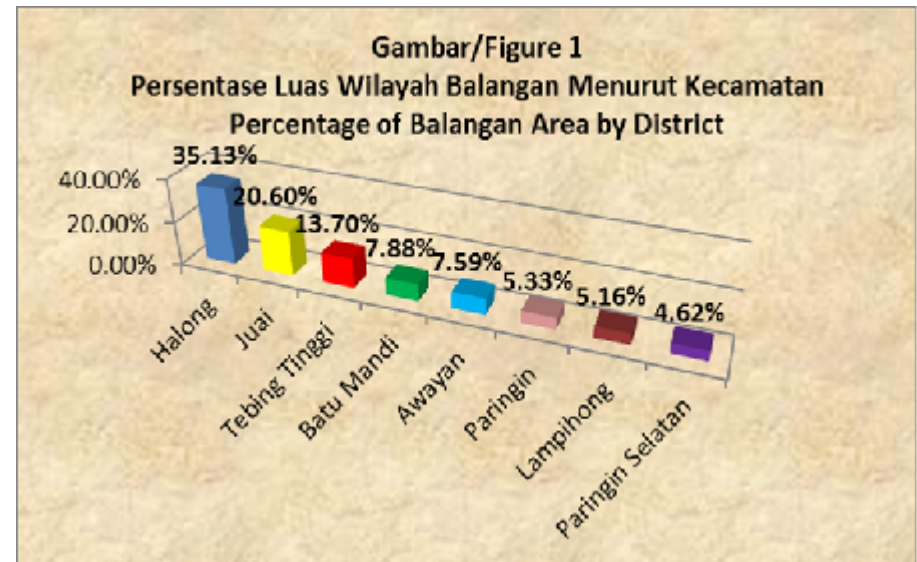

### Tata Guna Tanah

Luas wilayah Kecamatan Paringin Selatan (termasuk kecamatan Paringin) menurut kelas lereng/kemiringan dibagi dalam empat kelompok kemiringan. Kemiringan 0-2 % seluas 12.654 Ha, 2-8 % seluas 3.380 Ha, 8-15 % seluas 1.200 Ha, dan 15-25 % seluas 1.450 Ha. Luas wilayah Kecamatan Paringin Selatan menurut kelas ketinggian dari permukaan laut terbagi dalam dua kelompok, yaitu 7-25 M seluas 7.384 Ha, dan 25-100 M seluas 11.300 Ha.

Dari segi penggunaan tanah terlihat bahwa alang-alang seluas 2.033 Ha, kebun karet seluas 9.270 Ha, untuk persawahan seluas 2.696 Ha, Tegalan 175 Ha, tambang 2.700 Ha, sedangkan yang digunakan untuk perkampungan hanya seluas 908 Ha.

**Grafik/Figure 2**  
**Luas Wilayah Menurut Kelas Lereng/Kemiringan(Ha)**  
*The Total Area of District by Slope Class (ha)*

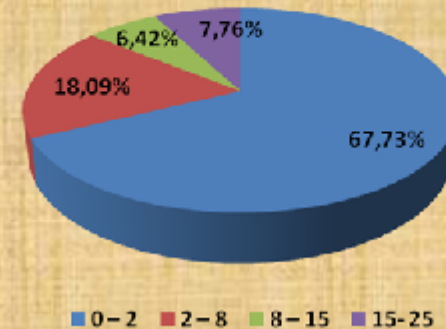

### Curah Hujan

Curah hujan di suatu tempat antara lain dipengaruhi oleh keadaan iklim dan perputaran arus udara. Oleh karena itu, jumlah curah hujan beragam menurut bulan dan letak stasiun pengamat. Di kecamatan Paringin Selatan, berdasarkan Stasiun Pengamatan Paringin, rata-rata curah hujan selama tahun 2011 berkisar antara 2,9 mm (Sept) sampai 77,7 mm (Jan) per hari.

### Administrasi

Kecamatan Paringin Selatan terdiri atas 1 kelurahan dan 15 desa. Kelurahan Batu Piring yang merupakan gabungan dari 4 desa—Desa Batu Piring, Harapan baru, Muara Pitap, dan Margo Mulyo—merupakan daerah terluas yang luasnya meliputi hampir seperempat luas Kecamatan Paringin Selatan. Sedangkan yang mempunyai luas terkecil adalah Desa Bungin yang luasnya hanya 3,57 persen atau 3,10 km<sup>2</sup>. Seluruh kelurahan dan desa di Kecamatan Paringin Selatan sudah tergolong kelurahan/ desa maju dan klasifikasi swasembada.

**Grafik/ Figure 3**  
**Rata-rata Curah Hujan per hari Stasiun Pengamatan Paringin tiap Bulan**  
*Monthly Average of Rainfalls Based on Paringin Stasion, 2011*

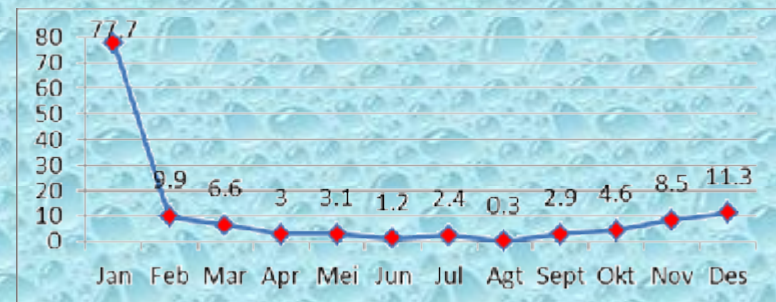

## Penduduk

Berdasarkan hasil registrasi penduduk, jumlah penduduk Kecamatan Paringin Selatan pada akhir tahun 2011 sebanyak 11.749, mencakup sebanyak 3.611 rumah tangga yang tersebar di 16 desa/kelurahan. Kecamatan dengan luas wilayah 86,80 km<sup>2</sup> ini memiliki kepadatan penduduk (*population density*) 135 jiwa per km<sup>2</sup>.

### a. Penduduk per Desa

Kalau dilihat dari persebaran penduduk per desa/kelurahan, maka yang terbanyak penduduknya pada akhir tahun 2011 adalah kelurahan Batu Piring, yaitu sebanyak 4.871 dengan rata-rata jumlah anggota keluarga 3 orang.

Kepadatan penduduk yang tertinggi adalah Kelurahan Batu Piring sebesar 227 orang per km<sup>2</sup>. Dari urutan terpadat menyusul kemudian Desa Bungin dengan kepadatan penduduk 203 orang per km<sup>2</sup>, dan kepadatan penduduk terkecil di desa Murung Jambu, yaitu 58 orang per km<sup>2</sup>.

### b. Rasio Jenis Kelamin dan Perkembangan Penduduk

Rasio Jenis Kelamin adalah perbandingan banyaknya penduduk laki-laki dengan banyak penduduk perempuan di suatu daerah dalam kurun waktu tertentu. Angka rasio jenis kelamin dinyatakan dalam banyaknya penduduk laki-laki per 100 penduduk perempuan. Pada akhir tahun 2011 rasio jenis kelamin (*sex ratio*) penduduk Paringin Selatan adalah 102. Hal ini berarti jumlah penduduk laki-laki lebih besar dari jumlah penduduk perempuan.

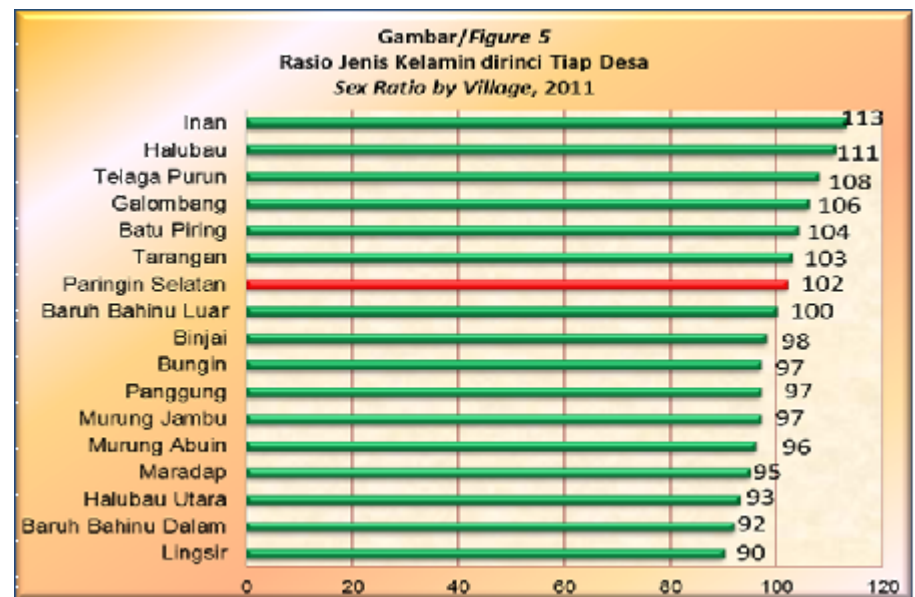
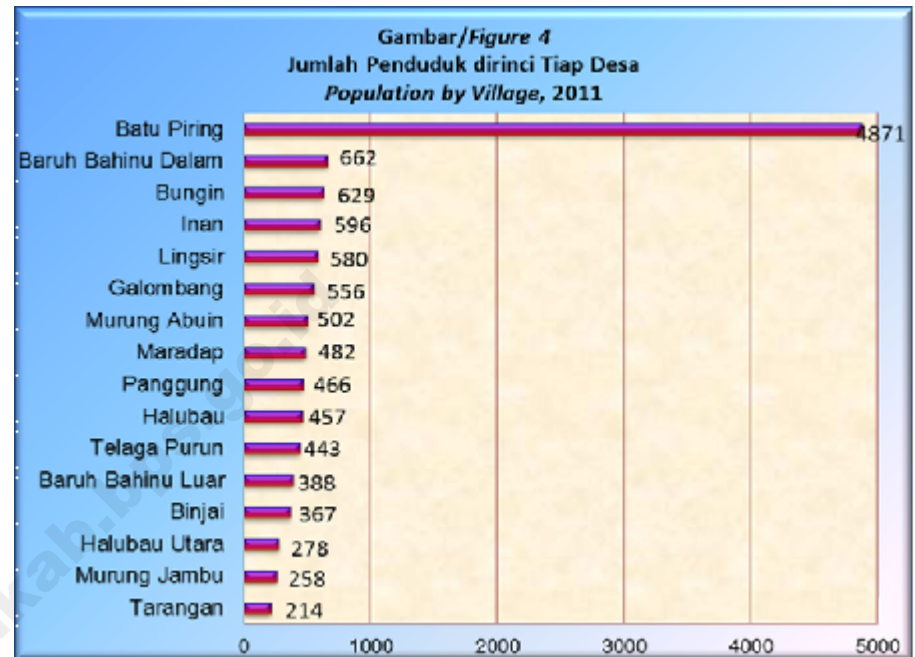



**TABEL/TABLE 1.1**  
**LUAS WILAYAH TIAP DESA**  
*The Total Area of Paringin Selatan by Village*

Kecamatan <i>District</i>	Luas Daerah (Km <sup>2</sup> ) <i>Area (Sq Km)</i>	Persentase dari Luas Kecamatan <i>Percentage</i>
(1)	(2)	(3)
01. Murung Jambu	4,80	5,53
02. Halubau	6,20	7,14
03. Panggung	4,40	5,07
04. Inan	4,25	4,90
05. Murung Abuin	5,20	5,99
06. Baruh Bahinu Dalam	4,25	4,90
07. Binjai	4,15	4,78
08. Telaga Purun	5,10	5,88
09. Galombang	4,40	5,07
10. Maradap	4,30	4,95
11. Baruh Bahinu Luar	4,40	5,07
12. Bungin	3,10	3,57
13. Lingsir	4,05	4,67
14. Halubau Utara	3,30	3,80
15. Tarangan	3,45	3,97
16. Batu Piring	21,45	24,71
<b>Paringin Selatan</b>	<b>86,80</b>	<b>100,00</b>

SUMBER: BADAN PUSAT STATISTIK KABUPATEN BALANGAN  
 SOURCE: BPS - STATISTICS OF BALANGAN REGENCY

**TABEL/TABLE 1.2**  
**LUAS WILAYAH MENURUT KELAS LERENG/KEMIRINGIN**  
 (dalam Ha)  
*The Total Area of District by Slope Class (ha)*

Kelas Lereng/Kemiringan <i>Slope Class</i> (%)	Luas Daerah (Ha) <i>Area (ha)</i>	Persentase dari Luas Kecamatan <i>Percentage</i>
(1)	(2)	(3)
0 – 2	12.654	67,73
2 – 8	3.380	18,09
8 – 15	1.200	6,42
15- 25	1.450	7,76
25 – 40	-	0,00
> 40	-	0,00
<b>Paringin Selatan *)</b>	<b>18.684</b>	<b>100,00</b>

\*) Masih Bergabung dengan Kecamatan Paringin  
 SUMBER: KANTOR PERTANAHAN KABUPATEN BALANGAN  
 SOURCE: NATIONAL LAND BOARD OF BALANGAN REGENCY

**TABEL/TABLE 1.3**  
**LUAS WILAYAH MENURUT KELAS KETINGGIAN**  
**DARI PERMUKAAN LAUT (dalam Ha)**  
*The Total Area of District by Attitude Class (ha)*

Kelas Ketinggian <i>Attitude Class (M)</i>	Luas Daerah (Ha) <i>Area (ha)</i>	Persentase dari Luas Kecamatan <i>Percentage</i>
(1)	(2)	(3)
0 – 7	-	0,00
7 – 25	7.384	39,52
25 – 100	11.300	60,48
100 - 500	-	0,00
> 500	-	0,00
<b>Paringin Selatan *)</b>	<b>18.684</b>	<b>100,00</b>

\*)Masih Bergabung dengan Kecamatan Paringin  
 SUMBER: KANTOR PERTANAHAN KABUPATEN BALANGAN  
 SOURCE: NATIONAL LAND BOARD OF BALANGAN REGENCY

**TABEL/TABLE 1.4**  
**LUAS PENGGUNAAN TANAH TIAP KECAMATAN**  
*The Total Area of District by Land Use*  
**TAHUN/Year 2008 \*)**

Penggunaan Tanah <i>Land Use</i>	Luas (Ha) <i>Area (ha)</i>	Persentase <i>Percentage</i>
(1)	(2)	(3)
1. Kampung	908	4,93
2. Sawah	2.696	14,63
3. Tegalan	175	0,95
4. Kebun Campuran	281	1,52
5. Kebun Karet	9.270	50,29
6. Belukar/Alang-alang	2.033	11,03
7. Hutan Rawa	32	0,17
8. Tambang	2.700	14,65
9. Tanah Rusak	105	0,57
10. Lain-lain	232	1,26
<b>Paringin Selatan **)</b>	<b>18.432</b>	<b>100,00</b>

\*) Data tahun 2010 Tidak Tersedia

\*\*) Masih Bergabung dengan Kecamatan Paringin

SUMBER: KANTOR PERTANAHAN KABUPATEN BALANGAN

SOURCE: NATIONAL LAND BOARD OF BALANGAN REGENCY

**TABEL/TABLE 1.5**  
**CURAH HUJAN DAN HARI HUJAN TIAP BULAN**  
**STASIUN PENGAMATAN PARINGIN**  
*Monthly Rainfalls and Rain Days Based on Paringin Station*  
**TAHUN/Year 2011**

Bulan Month	Jumlah Curah Hujan Number of Rainfalls (mm)	Jumlah Hari Hujan Number of Rain days	Rata-rata Curah Hujan/Hari Average of Rainfall
(1)	(2)	(3)	(4)
1. Januari/January	131	17	77,7
2. Pebruari/February*	168,8	18	9,9
3. Maret/March	111,8	15	6,6
4. April/April	51	15	3
5. Mei/May	53,2	12	3,1
6. Juni/June	20	5	1,2
7. Juli/July	41,4	5	2,4
8. Agustus/August	5,3	4	0,3
9. September/ September	50,1	8	2,9
10. Oktober/October	78,4	15	4,6
11. Nopember/November	144,2	19	8,5
12. Desember/December	192	18	11,3
<b>Rata-rata/Average</b>	<b>87,3</b>	<b>12,6</b>	<b>5,1</b>

SUMBER: DINAS PERTANIAN, TANAMAN PANGAN, HORTIKULTURA, PETERNAKAN, DAN PERIKANAN KABUPATEN BALANGAN  
 SOURCE: AGRICULTURE, FOOD CROPS, HORTICULTURE, ANIMAL HUSBANDRY, AND FISHERY SERVICE OF BALANGAN REGENCY

**TABEL/TABLE II.1**  
**NAMA-NAMA DESA MENURUT KLASIFIKASI DESA**  
**DAN KLASIFIKASI LKMD**  
*Village Classification*

D e s a <i>Village</i>	Klasifikasi Desa <i>Village Classification</i>	Klasifikasi LKMD <i>LKMD Classification</i>
(1)	(2)	(3)
01. Murung Jambu	Swasembada	III
02. Halubau	Swasembada	III
03. Panggung	Swasembada	III
04. Inan	Swasembada	III
05. Murung Abuin	Swasembada	III
06. Baruh Bahinu Dalam	Swasembada	III
07. Binjai	Swasembada	III
08. Telaga Purun	Swasembada	III
09. Galombang	Swasembada	III
10. Maradap	Swasembada	III
11. Baruh Bahinu Luar	Swasembada	III
12. Bungin	Swasembada	III
13. Lingsir	Swasembada	III
14. Halubau Utara	Swasembada	III
15. Tarangan	Swasembada	III
16. Batu Piring	Swasembada	III

SUMBER: KASI PMD KECAMATAN PARINGIN SELATAN

**TABEL/TABLE II.2**  
**BANYAKNYA RUKUN TETANGGA DAN RUMAHTANGGA**  
**DIRINCI TIAP DESA**  
*Number of Neighbor Group and Household by Village*  
**TAHUN/Year 2011**

D e s a <i>Village</i>	Rukun Tetangga (RT)	Rumahtangga <i>Households</i>
(1)	(2)	(3)
01. Murung Jambu	2	90
02. Halubau	2	145
03. Panggung	3	185
04. Inan	4	183
05. Murung Abuin	4	162
06. Baruh Bahinu Dalam	4	246
07. Binjai	3	109
08. Telaga Purun	3	151
09. Galombang	3	179
10. Maradap	3	130
11. Baruh Bahinu Luar	3	103
12. Bungin	3	177
13. Lingsir	4	206
14. Halubau Utara	3	99
15. Tarangan	3	65
16. Batu Piring	15	1 381
<b>J u m l a h/Total</b>	<b>62</b>	<b>3 611</b>

SUMBER: KEPALA DESA PARINGIN SELATAN AKHIR TAHUN 2011

**TABEL/TABLE III.1**  
**BANYAKNYA RUMAH TANGGA, PENDUDUK DAN**  
**RATA-RATA JIWA PER RUMAHTANGGA TIAP DESA**  
*Number of Household, Population, and Average Population per Household by Villages*  
**TAHUN/Year 2011**

Desa Village	Jumlah Rumah Tangga Household	Jumlah Penduduk Number of Population	Rata-rata Banyaknya Jiwa/Rmh tangga Average Population per household
(1)	(2)	(3)	(4)
01. Murung Jambu	90	258	3
02. Halubau	143	457	3
03. Panggung	185	466	3
04. Inan	183	596	3
05. Murung Abuin	162	502	3
06. Baruh Bahinu Dalam	246	662	3
07. Binjai	109	367	3
08. Telaga Purun	151	443	3
09. Galombang	179	556	3
10. Maradap	130	482	4
11. Baruh Bahinu Luar	103	388	4
12. Bungin	177	629	4
13. Lingsir	206	580	3
14. Halubau Utara	99	278	3
15. Tarangan	65	214	3
16. Batu Piring	1 381	4 871	4
<b>Jumlah/Total</b>	<b>3 611</b>	<b>11 749</b>	<b>3</b>

SUMBER: ANGKA PROYEKSI PENDUDUK PARINGIN SELATAN AKHIR TAHUN 2011



**TABEL/TABLE III.2**  
**LUAS WILAYAH, BANYAKNYA PENDUDUK DAN**  
**KEPADATAN PENDUDUK TIAP DESA**  
*Total Area, Number of Population, and Population Density by Village*  
**TAHUN/Year 2011**

D e s a Village	Luas Desa (Km <sup>2</sup> ) Village Area (Sq Km)	Jumlah Penduduk Number of Population	Kepadatan Penduduk Per Km <sup>2</sup> Population Density
(1)	(2)	(3)	(4)
01. Murung Jambu	4,80	258	54
02. Halubau	6,20	457	74
03. Panggung	4,40	466	106
04. Inan	4,25	596	140
05. Murung Abuin	5,20	502	97
06. Baruh Bahinu Dalam	4,25	662	156
07. Binjai	4,15	367	88
08. Telaga Purun	5,10	443	87
09. Galombang	4,40	556	126
10. Maradap	4,30	482	112
11. Baruh Bahinu Luar	4,40	388	88
12. Bungin	3,10	629	203
13. Lingsir	4,05	580	143
14. Halubau Utara	3,30	278	84
15. Tarangan	3,45	214	62
16. Batu Piring	21,45	4 871	227
<b>J u m l a h/Total</b>	<b>86,80</b>	<b>11 749</b>	<b>135</b>

SUMBER: ANGKA PROYEKSI PENDUDUK PARINGIN SELATAN AKHIR TAHUN 2011

**TABEL/TABLE III.3**  
**BANYAKNYA PENDUDUK MENURUT JENIS KELAMIN**  
**DIRINCI TIAP DESA**  
*Number of Population by Village and Sex*  
**TAHUN/Year 2011**

Desa Village	Laki-laki Male	Perempuan Female	Jumlah Total	Rasio Jenis Kelamin Sex Ratio
(1)	(2)	(3)	(4)	(4)
01. Murung Jambu	127	131	258	97
02. Halubau	240	217	457	111
03. Panggung	230	236	466	97
04. Inan	316	280	596	113
05. Murung Abuin	246	256	502	96
06. Baruh Bahinu Dalam	317	345	662	92
07. Binjai	182	185	367	98
08. Telaga Purun	230	213	443	108
09. Galombang	286	270	556	106
10. Maradap	235	247	482	95
11. Baruh Bahinu Luar	194	194	388	100
12. Bungin	314	315	629	97
13. Lingsir	278	302	580	90
14. Halubau Utara	134	144	278	93
15. Tarangan	109	105	214	103
16. Batu Piring	2 481	2 390	4871	104
<b>J u m l a h/Total</b>	<b>5 919</b>	<b>5 830</b>	<b>11 749</b>	<b>102</b>

SUMBER: ANGKA PROYEKSI PENDUDUK PARINGIN SELATAN AKHIR TAHUN 2011

**TABEL/TABLE III.4**  
**BANYAKNYA KELAHIRAN MENURUT JENIS KELAMIN**  
**DIRINCI TIAP DESA**  
*Number of Fertility by Village and Sex*  
**TAHUN/Year 2011**

D e s a <i>Village</i>	Laki-laki <i>Male</i>	Perempuan <i>Female</i>	Jumlah <i>Total</i>
(1)	(2)	(3)	(4)
01. Murung Jambu	2	2	4
02. Halubau	2	-	2
03. Panggung	4	5	9
04. Inan	3	1	4
05. Murung Abuin	1	2	3
06. Baruh Bahinu Dalam	-	-	-
07. Binjai	1	2	3
08. Telaga Purun	-	-	-
09. Galombang	4	6	10
10. Maradap	-	-	-
11. Baruh Bahinu Luar	-	-	-
12. Bungin	7	2	9
13. Lingsir	-	-	-
14. Halubau Utara	5	6	11
15. Tarangan	2	3	5
16. Batu Piring	51	49	100
<b>J u m l a h/Total</b>	<b>82</b>	<b>78</b>	<b>160</b>

SUMBER: REGISTRASI PENDUDUK PARINGIN SELATAN AKHIR TAHUN 2011

**TABEL/TABLE III.5**  
**BANYAKNYA KEMATIAN MENURUT JENIS KELAMIN**  
**DIRINCI TIAP DESA**  
*Number of Mortality by Village and Sex*  
**TAHUN/Year 2011**

D e s a <i>Village</i>	Laki-laki <i>Male</i>	Perempuan <i>Female</i>	Jumlah <i>Total</i>
(1)	(2)	(3)	(4)
01. Murung Jambu	-	2	2
02. Halubau	-	1	1
03. Panggung	-	9	9
04. Inan	1	1	2
05. Murung Abuin	-	-	-
06. Baruh Bahinu Dalam	-	-	-
07. Binjai	1	-	1
08. Telaga Purun	-	-	-
09. Galombang	2	1	3
10. Maradap	4	1	5
11. Baruh Bahinu Luar	-	-	-
12. Bungin	1	3	4
13. Lingsir	-	-	-
14. Halubau Utara	1	1	2
15. Tarangan	2	4	6
16. Batu Piring	14	10	24
<b>J u m l a h/Total</b>	<b>26</b>	<b>33</b>	<b>59</b>

SUMBER: REGISTRASI PENDUDUK PARINGIN SELATAN AKHIR TAHUN 2011

**TABEL/TABLE III.6**  
**BANYAKNYA PENDUDUK YANG DATANG**  
**MENURUT JENIS KELAMIN DIRINCI TIAP DESA**  
*Number of In-Migration by Village and Sex*  
**TAHUN/Year 2011**

Desa Village	Laki-laki Male	Perempuan Female	Jumlah Total
(1)	(2)	(3)	(4)
01. Murung Jambu	2	-	2
02. Halubau	-	-	-
03. Panggung	2	3	5
04. Inan	-	-	-
05. Murung Abuin	3	4	7
06. Baruh Bahinu Dalam	-	-	-
07. Binjai	1	3	4
08. Telaga Purun	-	-	-
09. Galombang	4	2	6
10. Maradap	-	4	4
11. Baruh Bahinu Luar	-	-	-
12. Bungin	11	23	34
13. Lingsir	-	-	-
14. Halubau Utara	-	-	-
15. Tarangan	9	5	14
16. Batu Piring	28	34	62
<b>Jumlah/Total</b>	<b>60</b>	<b>78</b>	<b>138</b>

SUMBER: REGISTRASI PENDUDUK PARINGIN SELATAN AKHIR TAHUN 2011

**TABEL/TABLE III.7**  
**BANYAKNYA PENDUDUK YANG PERGI/PINDAH**  
**MENURUT JENIS KELAMIN DIRINCI TIAP DESA**  
*Number of Out-Migration by Village and Sex*  
**TAHUN/Year 2011**

D e s a <i>Village</i>	Laki-laki <i>Male</i>	Perempuan <i>Female</i>	Jumlah <i>Total</i>
(1)	(2)	(3)	(4)
01. Murung Jambu	-	-	-
02. Halubau	-	-	-
03. Panggung	1	-	1
04. Inan	1	1	2
05. Murung Abuin	-	-	-
06. Baruh Bahinu Dalam	-	-	-
07. Binjai	-	-	-
08. Telaga Purun	-	-	-
09. Galombang	1	1	2
10. Maradap	2	2	4
11. Baruh Bahinu Luar	-	-	-
12. Bungin	3	4	7
13. Lingsir	-	-	-
14. Halubau Utara	1	2	3
15. Tarangan	-	1	1
16. Batu Piring	22	23	45
<b>J u m l a h/Total</b>	<b>31</b>	<b>34</b>	<b>65</b>

SUMBER: KEPALA DESA PARINGIN SELATAN AKHIR TAHUN 2011

**TABEL/TABLE III.8**  
**BANYAKNYA PENDUDUK YANG DATANG DAN PERGI/PINDAH DIRINCI TIAP DESA**  
*Population Migration by Village and Sex*  
**TAHUN/Year 2011**

Desa <i>Village</i>	Datang	Pergi/ Pindah	Pengurangan/ Penambahan
(1)	(2)	(3)	(4)
01. Murung Jambu	2	-	2
02. Halubau	-	-	-
03. Panggung	5	1	4
04. Inan	-	-	-
05. Murung Abuin	7	-	7
06. Baruh Bahinu Dalam	-	-	-
07. Binjai	4	-	4
08. Telaga Purun	-	-	-
09. Galombang	6	2	4
10. Maradap	4	4	-
11. Baruh Bahinu Luar	-	-	-
12. Bungin	34	7	27
13. Lingsir	-	-	-
14. Halubau Utara	3	-	3
15. Tarangan	14	1	13
16. Batu Piring	62	45	17
<b>Jumlah/Total</b>	<b>141</b>	<b>60</b>	<b>81</b>

SUMBER: KEPALA DESA PARINGIN SELATAN AKHIR TAHUN 2011

**TABEL/TABLE III.9**  
**JUMLAH PENDUDUK MENURUT KEWARGANEGARAAN TIAP DESA**  
*Number of Population by Status of Citizen*  
**TAHUN/Year 2011**

Desa <i>Village</i>	Warga Negara Indonesia <i>Indonesian</i>	Warga Negara Asing <i>Foreigners</i>	Jumlah Penduduk (orang) <i>Number of Population</i>
(1)	(2)	(3)	(4)
01. Murung Jambu	258	-	258
02. Halubau	457	-	457
03. Panggung	466	-	466
04. Inan	596	-	596
05. Murung Abuin	502	-	502
06. Baruh Bahinu Dalam	662	-	662
07. Binjai	367	-	367
08. Telaga Purun	443	-	443
09. Galombang	556	-	556
10. Maradap	482	-	482
11. Baruh Bahinu Luar	388	-	388
12. Bungin	629	-	629
13. Lingsir	580	-	580
14. Halubau Utara	278	-	278
15. Tarangan	214	-	214
16. Batu Piring	4 871	-	4 871
<b>J u m l a h/Total</b>	<b>11 749</b>	<b>-</b>	<b>11 749</b>

SUMBER: ANGKA PROYEKSI PENDUDUK PARINGIN SELATAN AKHIR TAHUN 2011



**TABEL/TABLE IV.1.1**  
**BANYAKNYA SEKOLAH, GURU, DAN MURID**  
**TAMAN KANAK-KANAK NEGERI DAN SWASTA DIRINCI TIAP DESA**  
*Number of State Kindergarten Schools, Teachers, and Pupils*  
**TAHUN/Year 2010\*)**

Desa Village	Banyaknya/Number of		
	Sekolah Schools	Guru Teachers	Murid Pupils
(1)	(2)	(3)	(4)
01. Murung Jambu	-	-	-
02. Halubau	-	-	-
03. Panggung	-	-	-
04. Inan	1	4	54
05. Murung Abuin	-	-	-
06. Baruh Bahinu Dalam	1	3	49
07. Binjai	-	-	-
08. Telaga Purun	-	-	-
09. Galombang	1	3	25
10. Maradap	1	3	30
11. Baruh Bahinu Luar	-	-	-
12. Bungin	-	-	-
13. Lingsir	-	-	-
14. Halubau Utara	-	-	-
15. Tarangan	-	-	-
16. Batu Piring	4	15	147
<b>Paringin Selatan</b>	<b>8</b>	<b>28</b>	<b>305</b>

\*) Data Tahun 2011 Tidak Tersedia  
SUMBER: UPT DINAS PENDIDIKAN KECAMATAN PARINGIN SELATAN

**TABEL/TABLE IV.1.2**  
**BANYAKNYA SEKOLAH, GURU, DAN MURID**  
**SEKOLAH DASAR NEGERI DIRINCI TIAP DESA**  
*Number of State Primary Schools, Teachers, and Pupils*  
**TAHUN/Year 2011**

Desa Village	Banyaknya/Number of		
	Sekolah Schools	Guru Teachers	Murid Pupils
(1)	(2)	(3)	(4)
01. Murung Jambu	-	-	-
02. Halubau	1	11	78
03. Pangung	-	-	-
04. Inan	1	8	81
05. Murung Abuin	1	11	77
06. Baruh Bahinu Dalam	1	10	67
07. Binjai	-	-	-
08. Telaga Purun	1	12	117
09. Galombang	1	11	116
10. Maradap	1	9	66
11. Baruh Bahinu Luar	1	11	47
12. Bungin	-	-	-
13. Lingsir	1	14	88
14. Halubau Utara	1	8	16
15. Tarangan	1	11	34
16. Batu Piring	5	63	592
<b>Parangin Selatan</b>	<b>16</b>	<b>179</b>	<b>1 379</b>

SUMBER: UPT DINAS PENDIDIKAN KECAMATAN PARINGIN SELATAN

**TABEL/TABLE IV.1.3**  
**BANYAKNYA SEKOLAH, GURU, DAN MURID**  
**SLTP NEGERI DAN SWASTA DIRINCI TIAP DESA**  
*Number of State Junior High Schools, Teachers, and Pupils*  
**TAHUN/Year 2011**

Desa Village	Banyaknya/Number of		
	Sekolah Schools	Guru Teachers	Murid Pupils
(1)	(2)	(3)	(4)
01. Murung Jambu	-	-	-
02. Halubau	-	-	-
03. Panggung	-	-	-
04. Inan	1	22	44
05. Murung Abuin	-	-	-
06. Baruh Bahinu Dalam	1	13	95
07. Binjai	-	-	-
08. Telaga Purun	-	-	-
09. Galombang	1	17	80
10. Maradap	-	-	-
11. Baruh Bahinu Luar	-	-	-
12. Bungin	-	-	-
13. Lingsir	-	-	-
14. Halubau Utara	-	-	-
15. Tarangan	-	-	-
16. Batu Piring	2	50	469
<b>Paringin Selatan</b>	<b>5</b>	<b>102</b>	<b>688</b>

SUMBER: UPT DINAS PENDIDIKAN KECAMATAN PARINGIN SELATAN

**TABEL/TABLE IV.1.4**  
**BANYAKNYA SEKOLAH, GURU, DAN MURID**  
**SLTA NEGERI DAN SWASTA DIRINCI TIAP DESA**  
*Number of State Senior High Schools, Teachers, and Pupils*  
**TAHUN/Year 2010**

Desa Village	Banyaknya/Number of		
	Sekolah Schools	Guru Teachers	Murid Pupils
(1)	(2)	(3)	(4)
01. Murung Jambu	-	-	-
02. Halubau	-	-	-
03. Pangung	-	-	-
04. Inan	1	18	73
05. Murung Abuin	-	-	-
06. Baruh Bahinu Dalam	-	-	-
07. Binjai	-	-	-
08. Telaga Purun	-	-	-
09. Galombang	-	-	-
10. Maradap	-	-	-
11. Baruh Bahinu Luar	-	-	-
12. Bungin	-	-	-
13. Lingsir	-	-	-
14. Halubau Utara	-	-	-
15. Tarangan	-	-	-
16. Batu Piring	2	71	1015
<b>Paringin Selatan</b>	<b>3</b>	<b>89</b>	<b>1088</b>

SUMBER: UPT DINAS PENDIDIKAN KECAMATAN PARINGIN SELATAN

**TABEL/TABLE IV.2.1**  
**BANYAKNYA RUMAH SAKIT, PUSKESMAS,**  
**DAN PUSKESMAS PEMBANTU TIAP DESA**  
*Number of Hospital, Public Helath Centres, and Public Health Sub-Centres by Village*  
**TAHUN/Year 2011**

D e s a <i>Village</i>	Rumah Sakit <i>Hospital</i>	Puskesmas <i>Public Health</i> Centres	Puskesmas Pembantu <i>Public Health</i> Sub-Centres
(1)	(2)	(3)	(4)
01. Murung Jambu	-	-	-
02. Halubau	-	-	-
03. Panggung	-	-	-
04. Inan	-	-	-
05. Murung Abuin	-	-	-
06. Baruh Bahinu Dalam	-	-	1
07. Binjai	-	-	-
08. Telaga Purun	-	-	-
09. Galombang	-	-	-
10. Maradap	-	-	-
11. Baruh Bahinu Luar	-	-	-
12. Bungin	-	-	-
13. Lingsir	-	-	-
14. Halubau Utara	-	-	-
15. Tarangan	-	-	-
16. Batu Piring	-	1	-
<b>Paringin Selatan</b>	-	<b>1</b>	<b>1</b>

SUMBER: PUSKESMAS KECAMATAN PARINGIN SELATAN

**TABEL/TABLE IV.2.2**  
**BANYAKNYA BALAI PENGOBATAN, BKIA, KLINIK KB,**  
**DAN POSYANDU TIAP DESA**  
**TAHUN/Year 2011**

Desa <i>Village</i>	Balai Pengobatan	BKIA	Klinik KB	Posyandu
(1)	(2)	(3)	(4)	(5)
01. Murung Jambu	1	-	-	1
02. Halubau	-	-	-	1
03. Panggung	-	-	-	1
04. Inan	-	-	-	1
05. Murung Abuin	-	-	-	1
06. Baruh Bahinu Dalam	-	-	-	1
07. Binjai	-	-	-	1
08. Telaga Purun	1	-	-	1
09. Galombang	1	-	-	1
10. Maradap	1	-	-	1
11. Baruh Bahinu Luar	-	-	-	1
12. Bungin	1	-	-	1
13. Lingsir	-	-	-	1
14. Halubau Utara	1	-	-	1
15. Tarangan	-	-	-	1
16. Batu Piring	1	-	-	6
<b>Paringin Selatan</b>	<b>10</b>	<b>-</b>	<b>-</b>	<b>21</b>

SUMBER: PUSKESMAS KECAMATAN PARINGIN SELATAN

**TABEL/TABLE IV.2.3**  
**BANYAKNYA DOKTER, BIDAN, DAN DUKUN KAMPUNG**  
**DIRINCI TIAP DESA**  
*Number of Physicians, Obstetricians, and Midwives by Village*  
**TAHUN/Year 2011**

D e s a Village	Dokter Physician	Bidan Obstetrician	Dukun Kampung Midwives
(1)	(2)	(3)	(4)
01. Murung Jambu	-	1	-
02. Halubau	-	-	1
03. Panggung	-	1	-
04. Inan	-	1	1
05. Murung Abuin	-	-	-
06. Baruh Bahinu Dalam	-	1	2
07. Binjai	-	1	-
08. Telaga Purun	-	1	-
09. Galombang	-	1	1
10. Maradap	-	1	1
11. Baruh Bahinu Luar	-	1	-
12. Bungin	-	1	1
13. Lingsir	-	-	1
14. Halubau Utara	-	1	1
15. Tarangan	-	-	-
16. Batu Piring	1	2	2
<b>Paringin Selatan</b>	<b>1</b>	<b>13</b>	<b>11</b>

SUMBER: PUSKESMAS KECAMATAN PARINGIN SELATAN

**TABEL/TABLE IV.2.4**  
**BANYAKNYA FASILITAS DAN TENAGA KELUARGA BERENCANA**  
*Number of Family Planning Facilities and Personnel*  
**TAHUN/Year 2011**

Fasilitas dan Tenaga KB <i>Family Planning Facilities and Personnel</i>	Jumlah <i>Number</i>
(1)	(2)
1. Klinik KB	2
2. Pos KB/Sub PKBD	23
3. Petugas KB	
✓ PPLKB	1
✓ PLKB/PKB	2
✓ PKBD	16

SUMBER: PLKB KECAMATAN PARINGIN SELATAN



**TABEL/TABLE IV.2.5**  
**BANYAKNYA AKSEPTOR KB BARU DIRINCI TIAP DESA**  
*Number of New Active Acceptor by Village*  
**TAHUN/Year 2011**

<i>Desa</i> <i>Village</i> (1)	<i>Banyaknya Akseptor KB</i> <i>Number of New Active Acceptor</i> (2)
01. Murung Jambu	56
02. Halubau	64
03. Panggung	74
04. Inan	88
05. Murung Abuin	100
06. Baruh Bahinu Dalam	126
07. Binjai	71
08. Telaga Purun	78
09. Galombang	59
10. Maradap	61
11. Baruh Bahinu Luar	66
12. Bungin	107
13. Lingsir	92
14. Halubau Utara	47
15. Tarangan	34
16. Batu Piring	647
<b>Paringin Selatan</b>	<b>1 770</b>

SUMBER: PLKB KECAMATAN PARINGIN SELATAN

**TABEL/TABLE IV.2.6**  
**BANYAKNYA AKSEPTOR KB BARU MENURUT PEMAKAIAN**  
**JENIS ALAT KONTRASEPSI**  
*Number of New Active Acceptor by Kind of Contraception*  
**TAHUN/Year 2011**

Jenis Alat Kontrasepsi <i>Contraception Tools</i>	Banyaknya Akseptor KB <i>Number of New Active Acceptor</i>
(1)	(2)
1. IUD	3
2. Pil	906
3. Kondom	82
4. Suntikan	748
5. Implant	32
6. OV	-
7. MOW	2
8. MOP	4
9. Lainnya	-
<b>J u m l a h/Total</b>	<b>1 777</b>

SUMBER: PLKB KECAMATAN PARINGIN SELATAN

**TABEL/TABLE IV.2.7**  
**BANYAKNYA KEPALA KELUARGA MENURUT TINGKAT SEJAHTERA**  
*Number of Family Head by Prosperous Level*  
**TAHUN/Year 2011**

Tingkat Sejahtera <i>Prosperous Level</i>	Banyaknya Kepala Keluarga <i>Number of Family Head</i>
(1)	(2)
1. Pra Sejahtera	64
2. Sejahtera I	471
3. Sejahtera II	1 841
4. Sejahtera III	1 166
5. Sejahtera Plus	-
<b>J u m l a h/Total</b>	<b>3 542</b>

SUMBER: PLKB KECAMATAN PARINGIN SELATAN

**TABEL/TABLE IV.2.8**  
**BANYAKNYA ORGANISASI KARANG TARUNA**  
**MENURUT KRITERIA**  
**TAHUN/Year 2011**

Kriteria Karang Taruna <i>Criteria</i>	Banyaknya <i>Total</i>
(1)	(2)
1. Tumbuh	16
2. Berkembang	8
3. Maju	2
4. Percontohan	-
<b>Jumlah/Total</b>	<b>26</b>

SUMBER: PLKB KECAMATAN PARINGIN SELATAN

**TABEL/TABLE IV.3.1**  
**BANYAKNYA NIKAH, TALAK, CERAI, DAN RUJUK**  
**DIRINCI TIAP DESA**  
*Number of Marriages, Divorces, Separations, and Reconciliations*  
**TAHUN/Year 2011**

Desa Village	Nikah Marriages	Cerai Talak Divorces	Cerai Gugat Separations	Rujuk Reconciliations
(1)	(2)	(3)	(4)	(5)
1. Murung Jambu	4	-	-	-
2. Halubau	2	-	-	-
3. Panggung	7	-	-	-
4. Inan	7	-	-	-
5. Murung Abuin	10	-	-	-
6. Baruh Bahinu Dalam	7	-	-	-
7. Binjai	7	-	-	-
8. Telaga Purun	3	-	-	-
9. Galombang	9	-	-	-
10. Maradap	6	-	-	-
11. Baruh Bahinu Luar	5	-	-	-
12. Bungin	3	-	-	-
13. Lingsir	11	-	-	-
14. Halubau Utara	5	-	-	-
15. Tarangan	6	-	-	-
16. Batu Piring	34	-	-	-
<b>Paringin Selatan</b>	<b>126</b>	<b>-</b>	<b>-</b>	<b>-</b>

SUMBER: KEMENTERIAN AGAMA KABUPATEN BALANGAN  
 SOURCE: RELIGIOUS AFFAIRS MINISTRY OF BALANGAN REGENCY

**TABEL/TABLE IV.3.2**  
**BANYAKNYA TEMPAT PERIBADATAN ISLAM**  
**DAN PENDUDUK BERAGAMA ISLAM TIAP DESA**  
*Number of Worship Place and Moslem by District*  
**TAHUN/Year 2011**

Desa Village	Mesjid Mosque	Langgar	Penduduk Beragama Islam Moslem	Rata-rata Penduduk per Mesjid Average Moslem per Mosque
(1)	(2)	(3)	(4)	(5)
1. Murung Jambu	-	2	241	241
2. Halubau	1	3	500	500
3. Panggung	1	2	456	456
4. Inan	1	1	588	588
5. Murung Abuin	-	2	503	-
6. Baruh Bahinu Dalam	1	1	672	672
7. Binjai	-	2	359	359
8. Telaga Purun	-	3	441	441
9. Galombang	-	2	547	-
10. Maradap	1	-	480	480
11. Baruh Bahinu Luar	1	2	382	382
12. Bungin	-	3	601	-
13. Lingsir	1	3	578	578
14. Halubau Utara	-	3	288	-
15. Tarangan	1	2	239	239
16. Batu Piring	3	10	4 622	924
<b>Paringin Selatan</b>	<b>13</b>	<b>41</b>	<b>11 497</b>	<b>5860</b>

SUMBER: KEMENTERIAN AGAMA KABUPATEN BALANGAN  
 SOURCE: RELIGIOUS AFFAIRS MINISTRY OF BALANGAN REGENCY

**TABEL/TABLE V.1.1**  
**LUAS WILAYAH KECAMATAN PARINGIN SELATAN**  
**MENURUT JENIS PENGGUNAAN LAHAN**  
*The Total Area of Parangin Selatan by Land Utilization*  
**TAHUN/Year 2011**

Jenis Penggunaan Lahan <i>Land Utilization</i>	Luas (Ha) <i>Area (ha)</i>
(1)	(2)
1. Lahan Pertanian	
a. Lahan Sawah	3 114
b. Lahan Bukan Sawah	5 081
2. Lahan Bukan Pertanian	485
<b>J u m l a h/Total</b>	<b>8 680</b>

SUMBER: DINAS PERTANIAN, TANAMAN PANGAN, HORTIKULTURA, PETERNAKAN, DAN PERIKANAN KABUPATEN BALANGAN  
 SOURCE: AGRICULTURE, FOOD CROPS, HORTICULTURE, ANIMAL HUSBANDRY, AND FISHERY SERVICE OF BALANGAN REGENCY

**TABEL/TABLE V.1.2**  
**LUAS LAHAN SAWAH MENURUT JENIS PENGGUNAAN**  
*Wetland Area by Land Utilization*  
**TAHUN/Year 2011**

Jenis Penggunaan Lahan <i>Land Utilization</i>	Luas (Ha) <i>Area (Ha)</i>
(1)	(2)
1. Irigasi Teknis	-
2. Irigasi Setengah Teknis	-
3. Irigasi Sederhana/PU	-
4. Irigasi Desa/Non PU	220
5. Tadah Hujan	2 619
6. Pasang Surut	-
7. Lebak	275
8. Lainnya (polder, rembesan, dll)	-
<b>J u m l a h/Total</b>	<b>3 114</b>

SUMBER: DINAS PERTANIAN, TANAMAN PANGAN, HORTIKULTURA, PETERNAKAN, DAN PERIKANAN KABUPATEN BALANGAN  
 SOURCE: AGRICULTURE, FOOD CROPS, HORTICULTURE, ANIMAL HUSBANDRY, AND FISHERY SERVICE OF BALANGAN REGENCY



TABEL/TABLE V.1.3  
 LUAS LAHAN SAWAH MENURUT PENGUSAHAAN  
*Wetland Area by Land Working*  
 TAHUN/Year 2011

Pengusahaan Lahan <i>Land Working</i>	Luas (Ha) <i>Area (Ha)</i>
(1)	(2)
1. Ditanami Padi Satu Kali	2 014
2. Ditanami Padi Dua kali atau lebih	-
3. Sementara Tidak Diusahakan	1 100
<b>J u m l a h/Total</b>	<b>3 114</b>

SUMBER: DINAS PERTANIAN, TANAMAN PANGAN, HORTIKULTURA, PETERNAKAN, DAN PERIKANAN KABUPATEN BALANGAN  
 SOURCE: AGRICULTURE, FOOD CROPS, HORTICULTURE, ANIMAL HUSBANDRY, AND FISHERY SERVICE OF BALANGAN REGENCY

**TABEL/TABLE V.1.4**  
**LUAS LAHAN PERTANIAN BUKAN SAWAH DAN LAHAN BUKAN PERTANIAN**  
**MENURUT JENIS PENGGUNAAN**  
*Dryland Area by Land Utilization*  
**TAHUN/Year 2011**

Jenis Penggunaan Tanah <i>Land Utilization</i>	Luas (Ha) <i>Area (Ha)</i>
(1)	(2)
1. Lahan Pertanian Bukan Sawah	<b>4 714</b>
a. Tegak/kebun	280
b. Ladang/huma	120
c. Perkebunan	4 213
d. Ditanami pohon/hutan rakyat	85
e. Tambak	-
f. Kolam/tebat/empang	14
g. Padang penggembalaan/rumput	2
h. Sementara tidak diusahakan	-
i. Lainnya (pekarangan yang ditanami tanaman pertanian, dll)	-
2. Lahan Bukan Pertanian	<b>785</b>
a. Rumah, bangunan dan halaman sekitarnya	319
b. Hutan negara	-
c. Rawa-rawa (tidak ditanami)	-
d. Lainnya (jalan, sungai, danau, lahan tandus, dll)	466
<b>J u m l a h/Total</b>	<b>5 499</b>

SUMBER: DINAS PERTANIAN, TANAMAN PANGAN, HORTIKULTURA, PETERNAKAN, DAN PERIKANAN KABUPATEN BALANGAN  
 SOURCE: AGRICULTURE, FOOD CROPS, HORTICULTURE, ANIMAL HUSBANDRY, AND FISHERY SERVICE OF BALANGAN REGENCY

**TABEL/TABLE V.1.5**  
**LUAS TANAM, RUSAK, PANEN DAN PRODUKSI**  
**TANAMAN PADI DAN PALAWIJA**  
*Planted and Harvested Area, Production, and Yield Rate of Paddy and Second Crops*  
**TAHUN/Year 2011**

Jenis Tanaman Crops	Tanam Planted (Ha)	Rusak Damaged (Ha)	Panen Harvest (Ha)	Produksi Production (Ton)
(1)	(2)	(3)	(4)	(5)
1. Padi Sawah	1 722	-	1 722	9 715,030
2. Padi Ladang	592	-	592	1 773,410
3. Jagung	19	-	19	49,690
4. Ubi Kayu	13	-	13	412,780
5. Ubi Jalar	7	-	7	77,840
6. Kacang Tanah	52	-	52	62,860
7. Kacang Kedele	-	-	-	-
8. Kacang Hijau	5	-	5	5,700

SUMBER: DINAS PERTANIAN, TANAMAN PANGAN, HORTIKULTURA, PETERNAKAN, DAN PERIKANAN KABUPATEN BALANGAN  
 SOURCE: AGRICULTURE, FOOD CROPS, HORTICULTURE, ANIMAL HUSBANDRY, AND FISHERY SERVICE OF BALANGAN REGENCY

**TABEL/TABLE V.1.6**  
**LUAS TANAM PADI MENURUT JENIS VARIETASNYA**  
*Planted Area of Paddy by Kind of Variety*  
**TAHUN/Year 2011**

Jenis Varietas <i>Kind of Variety</i>	Luas Tanam <i>Planted Area</i> (Ha)
(1)	(2)
1. PB 42	200
2. IR 64	-
3. Ciherang	810
4. Nekongga	88
5. Btg Pioma	-
6. Situbagendit	90
<b>J u m l a h/Total</b>	<b>1 188</b>

SUMBER: DINAS PERTANIAN, TANAMAN PANGAN, HORTIKULTURA, PETERNAKAN, DAN PERIKANAN KABUPATEN BALANGAN  
 SOURCE: AGRICULTURE, FOOD CROPS, HORTICULTURE, ANIMAL HUSBANDRY, AND FISHERY SERVICE OF BALANGAN REGENCY

**TABEL/TABLE V.2.1**  
**LUAS TANAM DAN PRODUKSI TANAMAN PERKEBUNAN**  
**MENURUT JENISNYA**  
*Planted Area and Production of Smallholders Estate by Type of Crops*  
**TAHUN/Year 2011**

Jenis Tanaman <i>Crops</i>	Luas Tanaman / <i>Crops Area (Ha)</i>			Produksi <i>Production (Ton)</i>
	Muda <i>Unripe</i>	Tanaman Mengha- silkan <i>Produced</i>	Tana- man ru- sak <i>Damaged</i>	
(1)	(2)	(3)		
1. K a r e t	867	1 760	402	2 112
2. K e l a p a	9	16	4	10
3. K o p i	5	5	2	0,60
4. L a d a	-	-	-	-
5. C e n g k e h	-	-	-	-
6. K a p u k	-	-	-	-
7. K e m i r i	2	2	1	1,50
8. P i n a n g	-	-	-	-
9. A r e n / E n a u	20	7	3	8,00
10. J a h e	-	-	-	-
11. K a p o l a g a	-	-	-	-
12. K e l a p a H i b r i d a	-	-	-	-
13. S a g u	7	9	4	13,5
14. K a k a o	-	-	-	-
15. K e l a p a S a w i t	-	-	-	-
16. P u r u n	1	2	5	-

SUMBER: DINAS PERTANIAN, TANAMAN PANGAN, HORTIKULTURA, PETERNAKAN, DAN PERIKANAN KABUPATEN BALANGAN  
 SOURCE: AGRICULTURE, FOOD CROPS, HORTICULTURE, ANIMAL HUSBANDRY, AND FISHERY SERVICE OF BALANGAN REGENCY

**TABEL/TABLE V.3.1**  
**BANYAKNYA TERNAK BESAR**  
**MENURUT JENISNYA DIRINCI TIAP DESA**  
*Population of Large Livestock by Village*  
**TAHUN/Year 2011**

<i>Desa</i> <i>Village</i>	<i>Kuda</i> <i>Horse</i>	<i>Sapi</i> <i>Cow</i>	<i>Kerbau</i> <i>Buffalo</i>
(1)	(2)	(3)	(4)
01. Murung Jambu	-	18	-
02. Halubau	-	40	-
03. Panggung	-	-	-
04. Inan	-	-	-
05. Murung Abuin	-	17	-
06. Baruh Bahinu Dalam	-	-	-
07. Binjai	-	-	-
08. Telaga Purun	-	-	-
09. Galombang	-	-	-
10. Maradap	-	-	-
11. Baruh Bahinu Luar	-	-	-
12. Bungin	-	29	-
13. Lingsir	-	15	-
14. Halubau Utara	-	20	-
15. Tarangan	-	19	-
16. Batu Piring	-	69	-
<b>Paringin Selatan</b>	-	<b>227</b>	-

SUMBER: DINAS PERTANIAN, TANAMAN PANGAN, HORTIKULTURA, PETERNAKAN, DAN PERIKANAN KABUPATEN BALANGAN  
 SOURCE: AGRICULTURE, FOOD CROPS, HORTICULTURE, ANIMAL HUSBANDRY, AND FISHERY SERVICE OF BALANGAN REGENCY

**TABEL/TABLE V.3.2**  
**BANYAKNYA TERNAK KECIL**  
**MENURUT JENISNYA DIRINCI TIAP DESA**  
*Population of Small Livestock by Village*  
**TAHUN/Year 2011**

Desa Village	Kambing Goat	Domba Sheep	Babi Pig
(1)	(2)	(3)	(4)
01. Murung Jambu	20	-	-
02. Halubau	-	-	-
03. Panggung	-	-	-
04. Inan	-	-	-
05. Murung Abuin	-	-	-
06. Baruh Bahinu Dalam	-	-	-
07. Binjai	-	-	-
08. Telaga Purun	-	-	-
09. Galombang	-	-	-
10. Maradap	-	-	-
11. Baruh Bahinu Luar	-	-	-
12. Bungin	22	-	-
13. Lingsir	-	-	-
14. Halubau Utara	-	-	-
15. Tarangan	-	-	-
16. Batu Piring	80	-	-
<b>Paringin Selatan</b>	<b>122</b>	<b>-</b>	<b>-</b>

SUMBER: DINAS PERTANIAN, TANAMAN PANGAN, HORTIKULTURA, PETERNAKAN, DAN PERIKANAN KABUPATEN BALANGAN  
 SOURCE: AGRICULTURE, FOOD CROPS, HORTICULTURE, ANIMAL HUSBANDRY, AND FISHERY SERVICE OF BALANGAN REGENCY

**TABEL/TABLE V.3.3**  
**BANYAKNYA TERNAK UNGGAS**  
**MENURUT JENISNYA DIRINCI TIAP DESA**  
*Population of Poultry by Village*  
**TAHUN/Year 2011**

Desa Village	Ayam Ras Pedaging Broiler	Ayam Buras Domestic Hen	Itik Duck
(1)	(2)	(3)	(4)
01. Murung Jambu	2 628	1 733	16
02. Halubau	589	958	-
03. Panggung	2 476	1 746	-
04. Inan	-	1 987	-
05. Murung Abuin	-	1 874	18
06. Baruh Bahinu Dalam	-	1 025	-
07. Binjai	3 387	1 167	14
08. Telaga Purun	-	1 858	20
09. Galombang	-	1 925	-
10. Maradap	-	1 889	-
11. Baruh Bahinu Luar	-	1 893	10
12. Bungin	1 281	1 856	12
13. Lingsir	2 678	1 679	-
14. Halubau Utara	-	1 375	-
15. Tarangan	4 461	1 526	-
16. Batu Piring	-	3 635	22
<b>Paringin Selatan</b>	<b>17 500</b>	<b>28 126</b>	<b>112</b>

SUMBER: DINAS PERTANIAN, TANAMAN PANGAN, HORTIKULTURA, PETERNAKAN, DAN PERIKANAN KABUPATEN BALANGAN  
 SOURCE: AGRICULTURE, FOOD CROPS, HORTICULTURE, ANIMAL HUSBANDRY, AND FISHERY SERVICE OF BALANGAN REGENCY



**TABEL/TABLE V.4.1**  
**BANYAKNYA PRODUKSI DAN NILAI PRODUKSI IKAN DARAT MENURUT JENIS PERAIRAN**  
*Production and Production Value of Inland Fishery*  
**TAHUN/Year 2011**

Jenis Perairan	Produksi <i>Production</i> (Ton)	Nilai Produksi <i>Value</i> (000 Rp)
(1)	(2)	(3)
1. Rawa/Swamp	-	-
2. Sungai/River	-	-
3. Keramba/Cage	34,563	-
4. Kolam/Fresh Water Pond	14,550	-
<b>J u m l a h/Total</b>	<b>49,113</b>	-

SUMBER: DINAS PERTANIAN, TANAMAN PA1NGAN, HORTIKULTURA, PETERNAKAN, DAN PERIKANAN KABUPATEN BALANGAN  
 SOURCE: AGRICULTURE, FOOD CROPS, HORTICULTURE, ANIMAL HUSBANDRY, AND FISHERY SERVICE OF BALANGAN REGENCY

**TABEL/TABLEV.4.2**  
**LUAS BUDIDAYA PERIKANAN**  
**MENURUT TEMPAT BUDIDAYA**  
*Number of Fishing Households and Fish Cultured Areas*  
**TAHUN/Year 2011**

Tempat Budidaya <i>Cultured Place</i>	Luas Area (m <sup>2</sup> )
(1)	(3)
1. Tambak/ <i>Brackish water Pond</i>	-
2. Kolam/ <i>Fresh water Pond</i>	65,5
3. Keramba/ <i>Cage</i>	157
<b>J u m l a h/Total</b>	<b>222,5</b>

SUMBER: DINAS PERTANIAN, TANAMAN PANGAN, HORTIKULTURA, PETERNAKAN, DAN PERIKANAN KABUPATEN BALANGAN  
 SOURCE: AGRICULTURE, FOOD CROPS, HORTICULTURE, ANIMAL HUSBANDRY, AND FISHERY SERVICE OF BALANGAN REGENCY

**TABEL/TABLE VI.1.1**  
**BANYAKNYA KUD DAN NON KUD,**  
**ANGGOTANYA, SERTA JUMLAH SIMPANAN**  
**TAHUN/Year 2011**

Jenis Koperasi <i>Type of Cooperatives</i>	Jumlah <i>Total</i>	Anggota <i>Members</i>
(1)	(2)	(2)
1. Koperasi Unit Desa (KUD)	1	197
2. Non Koperasi Unit Desa (Non KUD)	8	719

SUMBER: DINAS PERINDUSTRIAN, PERDAGANGAN, DAN KOPERASI KABUPATEN BALANGAN  
 SOURCE: INDUSTRY, TRADING, AND COOPERATIVE SERVICE OF BALANGAN REGENCY

TABEL/TABLE VI.2.1  
 LUAS FORMASI GEOLOGI KECAMATAN PARINGIN SELATAN  
*Total Area of Geological Formation of Paringin Selatan*

Formasi Geologi <i>Geological Formation</i>	Luas* <i>Area (Ha)</i>
(1)	(2)
1. Formasi Dahor	9 080
2. Formasi Warukin	14 450
3. Formasi Berai	-
4. Formasi Tanjung	-
5. Formasi Pitap	-
6. Anggota Haruyan Formasi Pitap	-
7. Aluvial	-
8. Granodiorit	-
9. Granit Batang Alai	-
10. Olistolit	-
11. Batuan Ultrabasa	-
<b>J u m l a h/Total</b>	<b>23 530</b>

\*) Masih Bergabung dengan Kecamatan Paringin  
 SUMBER: DINAS PERTAMBANGAN DAN ENERGI KABUPATEN BALANGAN  
 SOURCE: MINING AND ENERGY SERVICE OF BALANGAN REGENCY

**TABEL/TABLE VI.3.1**  
**BANYAKNYA SAMBUNGAN LANGGANAN AIR MINUM**  
**MENURUT JENIS SAMBUNGAN**  
*Total of Sanitary Water Costumer Connection by Kind Connection*  
**TAHUN/Year 2011**

Jenis Sambungan <i>Kind of Connection</i>	Banyaknya <i>Total</i>
(1)	(2)
1. Sambungan Aktif/ <i>Active</i>	
- Langsung	3 958
- Tidak Langsung	27
2. Sambungan Tidak Aktif/ <i>Inactive</i>	
- Langsung	101
- Tidak Langsung	18
<b>J u m l a h/Total</b>	<b>4 104</b>

\*) Masih Bergabung dengan Kecamatan Paringin  
 SUMBER: PDAM KABUPATEN BALANGAN  
 SOURCE: REGIONAL WATER SUPPLY ENTERPRISE OF BALANGAN REGENCY

**TABEL/TABLE VI.3.2**  
**BANYAKNYA PELANGGAN AIR MINUM, PRODUKSI TERJUAL,**  
**DAN NILAI PRODUKSI MENURUT JENIS KONSUMEN**  
*Sanitary Water Customers, Sold, and Production Value by Kind of Consumers*  
**TAHUN/Year 2011**

Jenis Pelanggan <i>Kind of Customers</i>	Jumlah Pelanggan <i>Total of Customers</i>	Produksi Terjual <i>Sold (M<sup>3</sup>)</i>	Nilai Terjual <i>Value (Rp)</i>
(1)	(2)	(3)	(4)
1. Non Niaga	3 877	942 523	486 579 660
2. Niaga Umum	91	26 232	69 362 250
3. Niaga Khusus	-	-	-
4. Sosial Umum	91	23 541	47 178 720
5. Sosial Khusus	45	29 797	69 344 530
<b>J u m l a h/Total</b>	<b>4 104</b>	<b>1 022 093</b>	<b>672 465 160</b>

\*) Masih Bergabung dengan Kecamatan Paringin  
 SUMBER: PDAM KABUPATEN BALANGAN  
 SOURCE: REGIONAL WATER SUPPLY ENTERPRISE OF BALANGAN REGENCY

**TABEL/TABLE VII.1**  
**PANJANG JALAN MENURUT JENIS PERMUKAAN,**  
**KONDISI JALAN, DAN KELAS JALAN**  
*Length of Roads by Type of Surface, Condition, and Class*  
**TAHUN/Year 2010\*)**

Jenis Permukaan, Kondisi, dan Kelas Jalan <i>Type of Surface, Condition, and Class</i>	Panjang Jalan (km) <i>Length</i>
(1)	(2)
<b><u>Jenis Permukaan/Type of Surface</u></b>	
1. Aspal	18,250
2. Kerikil	-
3. Tanah	-
4. Tidak Dirinci	-
<u>Jumlah/Total</u>	<u>18,250</u>
<b><u>Kondisi Jalan/Condition</u></b>	
1. Baik	18,000
2. Sedang	0,250
3. Rusak	-
4. Rusak Berat	-
<u>Jumlah/Total</u>	<u>18,250</u>
<b><u>Kelas Jalan/Class</u></b>	
1. Kelas I	-
2. Kelas II	-
3. Kelas IIIA	-
4. Kelas IIIB	-
5. Kelas IIIC	18,250
6. Kelas IV	-
7. Kelas V	-
8. Kelas Tidak Dirinci	-
<u>Jumlah/Total</u>	<u>18,250</u>

\*) Data Tahun 2011 Tidak Tersedia

SUMBER: DINAS PEKERJAAN UMUM KABUPATEN BALANGAN

**TABEL/TABLE VII.2**  
**BANYAKNYA KENDARAAN BERMOTOR**  
**YANG TERDAPAT DI TIAP DESA**  
**TAHUN/Year 2011**

Desa <i>Village</i>	Kendaraan Bermotor		
	Roda 4	Roda 3	Roda 2
(1)	(2)	(3)	(4)
1. Murung Jambu	4	-	38
2. Halubau	7	-	59
3. Panggung	13	-	48
4. Inan	7	-	51
5. Murung Abuin	5	-	63
6. Baruh Bahinu Dalam	6	-	76
7. Binjai	7	-	42
8. Telaga Purun	8	-	48
9. Galombang	10	-	55
10. Maradap	11	-	42
11. Baruh Bahinu Luar	8	-	45
12. Bungin	7	-	60
13. Lingsir	8	-	46
14. Halubau Utara	4	-	44
15. Tarangan	2	-	36
16. Batu Piring	58	-	240
<b>Paringin Selatan</b>	<b>165</b>	<b>-</b>	<b>993</b>

SUMBER: KEPALA DESA



**TABEL/TABLE VII.3**  
**BANYAKNYA KENDARAAN TIDAK BERMOTOR**  
**YANG TERDAPAT DI TIAP DESA**  
**TAHUN/Year 2011**

Desa <i>Village</i>	Becak <i>Handicap</i>	Sepeda <i>Bike</i>	Gerobak <i>Cart</i>
(1)	(2)	(3)	(4)
1. Murung Jambu	-	31	2
2. Halubau	-	33	2
3. Panggung	-	29	3
4. Inan	-	35	3
5. Murung Abuin	-	33	3
6. Baruh Bahinu Dalam	-	52	3
7. Binjai	-	32	2
8. Telaga Purun	-	31	4
9. Galombang	-	33	3
10. Maradap	-	39	3
11. Baruh Bahinu Luar	-	30	3
12. Bungin	-	28	3
13. Lingsir	2	26	3
14. Halubau Utara	-	29	2
15. Tarangan	-	24	4
16. Batu Piring	-	134	15
<b>Paringin Selatan</b>	<b>2</b>	<b>619</b>	<b>58</b>

SUMBER: KEPALA DESA

**TABEL/TABLE VIII.1**  
**REALISASI PENDAPATAN ASLI DAERAH**  
**KECAMATAN PARINGIN SELATAN**  
*Number of Regional Revenues of Paringin Selatan by Kind of Revenues*  
**TAHUN/Year 2011**

Jenis Pendapatan <i>Type of Revenue</i>	Jumlah / Total (Rp)	
	Anggaran <i>Budget</i>	Realisasi <i>Realization</i>
(1)	(2)	(3)
1. Pajak Reklame	150 000	-
2. Pajak Pengambilan Bahan Galian Golongan C	-	-
3. Retribusi Pelayanan Persampahan/Kebersihan	250 000	-
4. Retribusi Pelayanan Pasar	-	-
5. Retribusi Pasar Grosir/Pertokoan (sewa toko/los)	-	-
6. Retribusi Pasar Grosir/Pertokoan (petak toko)	-	-
7. Retribusi Huller Gabah	-	-
8. Retribusi Tempat Penumpukan Karet	-	-
9. Retribusi Izin Mendirikan Bangunan	2 500 000	7 930 320
10. Retribusi Izin Gangguan/HO	400 000	-
11. Sumbangan Pihak III	-	-
<b>J u m l a h/Total</b>	<b>3 300 000</b>	<b>7 930 320</b>

SUMBER: DINAS PENDAPATAN KABUPATEN BALANGAN  
 SOURCE: REGIONAL REVENUE SERVICE OF BALANGAN REGENCY



**BADAN PUSAT STATISTIK  
KABUPATEN BALANGAN**

*Jl. A. Yani Km. 2,5 Parangin 71619  
Telp. (0526) 2028202, Fax (0526) 2028201  
E-mail: [bps6311@gmail.com](mailto:bps6311@gmail.com)  
Homepage: <http://balangankab.bps.go.id>*